

PROCES VERBAL DE RECEPȚIE 844 / 2025

Întocmit astăzi, **19/05/2025**, privind cererea **15690** din **09/05/2025**
având aviz de incepere a lucrărilor cu nr din

1. Beneficiar: COMUNA POIANA STAMPEI

2. Executant: Irimescu Gheorghe Gabriel

3. Denumirea lucrărilor recepționate: CONSTRUIRE CLADIRE P+E PENTRU IMBUNATATIREA ACCESULUI EGAL LA SERVICII DE CALITATE SI INCLUZIVE IN EDUCATIE, IN COMUNA POIANA STAMPEI, JUDETUL SUCEAVA

4. Nominalizarea documentelor și a documentațiilor care se predau Oficiului de Cadastru și Publicitate Imobiliară SUCEAVA conform avizului de incepere a lucrărilor:

Număr act	Data act	Tip act	Emitent
Formulare	08.05.2025	inscris sub semnatura privata	Irimescu Gheorghe
36514	03.04.2025	act administrativ	OCPI Suceava
Plan	08.05.2025	inscris sub semnatura privata	Irimescu Gheorghe
16	08.04.2025	act administrativ	Comuna Poiana Stampei

Așa cum sunt atașate la cerere.

5. Concluzii:

Pentru procesul verbal 844 au fost recepționate 1 propuneri:

- * Conform Ordin 600/2023 documentatia SUPTO TOPOGRAFIC PENTRU INVESTITIA - CLADIRE P+E PENTRU IMBUNATATIREA ACCESULUI EGAL LA SERVICII DE CALITATE SI INCLUZIVE IN EDUCATIE, LOC POIANA STAMPEI, UAT POIANA STAMPEI, JUDETUL SUCEAVA, IE 36514, s-a intocmit in format electronic si contine:
 - Dovada achitarii tarifelor legale - scutit;
 - Cerere de receptie;
 - Certificat de urbanism - 16/08.04.2025;
 - Memoriul tehnic, care cuprinde: date referitoare la imobilele afectate de investitie, aparatura folosita, precizii, softuri folosite, format redactare, suprafata imobilului/supusa investitiei - 1.2074 ha;
 - Inventar coordonate si calcul suprafata studiata;
 - Plan topografic - 1 plansa - sc. 1:1000, cu reprezentarea zonei supusa investitiei;
 - Documentatia in format digital pentru zona supusa investitiei.

6. Erori topologice față de alte entități spațiale:

Identificator	Tip eroare	Mesaj suprapunere
36514	Avertizare	Receptia 15690/09.05.2025: Poligonul 1 se suprapune cu terenul 36514 pe o suprafata de 12074 mp!

Lucrarea este declarată **Admisă**

Inspector
ION MURESAN



15690/2025
valabil insotit de proces verbal
de receptie 844/2025

Ion Muresan
Semnat digital de
Ion Muresan
Data: 2025.05.19
14:47:24 +03'00'

LEGENDA

- = Gard metal
- = Gard lemn
- = Drum asf, bet, pam
- = Ax drum
- = Stalp beton EE
- = Pod/Podete
- = Aductiune apa
- 34240 = Numar cadastral
- = Curbe de nivel
- = Limita imobil CF
- = Canal (apa/canal)

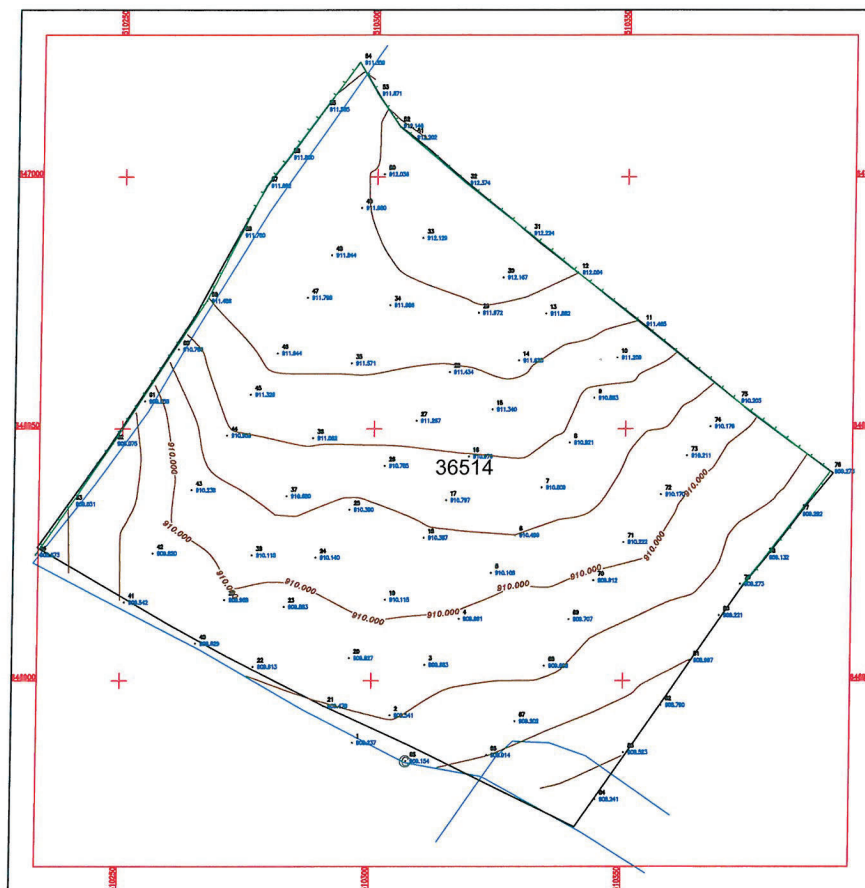

Sistem de Proiectie: STEREO 70, Sistem de cote: Marea Neagra 1975, Echidstanta curbe 0.20 m

P.F.A. IRIMESCU GHEORGHE GABRIEL CERTIFICAT DE AUTORIZARE RO-SV-F NR.178 CATEG.B		Studiu Topo: CONSTRUIRE CLADIRE P+E PENTRU IMBUNATATIREA ACCESULUI EGAL LA SERVICII DE CALITATE SI INCLUZIVE IN EDUCATIE, IN COMUNA POIANA STAMPEI, JUDETUL SUCEAVA		Faza de proiectare Studiu de fezabilitate	
Masurat	ing. Irimescu Gh. G.	Scara: 1:1000	Adresa Imobilului: Comuna Poiana Stampei, Sat Poiana Stampei, Jud. Suceava Beneficiar: COMUNA POIANA STAMPEI	UAT: Poiana Stampei Judetul: Suceava	Plansa Nr. 1
Redactat	ing. Irimescu Gh. G.				
Cartografiat	ing. Irimescu Gh. G.				
Verificat		Data:	Nr. exemplare: 3 / Nr. de inregistrare:		
		08.05.2025			

Digitally signed by
IRIMESCU
GHEORGHE-GABRIEL
Date: 2025.05.09
08:22:35 +03'00'