

PROIECTANT:
 DM BUILDINGS & ROADS
 ENGINEERING PARTNERSHIP
 Strada Traian, Nr. 104, Municipiul Galati, judetul Galati
 GALATI - ROMANIA
 4115070

VERIFICATOR:
 INGENIER I. ANDREI
 SEMNATURA
 NR. 12156
 VERIFICAT
 4.1, B2.1, D2.1

BENEFICIAR:
 U.A.T. COMUNA TRAIAN,
 JUDETUL BACAU

DENUMIRE PROIECT:
 CONSTRUIRE PISTE BICICLETE IN
 LOCALITATILE TRAIAN SI
 ZOPODIA, COMUNA TRAIAN,
 JUDETUL BACAU

FAZA PROIECT:
 PROIECT TEHNIC, CAIETE DE
 SARCINI, DETALII DE EXECUTIE
 (P.T.+C.S.+D.E.)

TITLU PLANSA:
 PLAN DE INCADRARE
 IN ZONA PISTE DE
 BICICLISTI IN COMUNA
 TRAIAN, JUD. BACAU

PROIECT NR.:	11/2024
DATA:	2024
SCARA:	1:25 000
SEF PROIECT	ing. Negru Cosmin
PROIECTAT	ing. Negru Cosmin
DESENAT	ing. Negru Cosmin
PLANSA NR.:	PZ 01

Incadrarea Comunei Traian
in judetul Bacau

Drum Judetean
DJ 241A

Monument troita
(CRUCE)

Sfarsit proiect
Pista biciclisti
km 3+025
DN2F km 12+475

Alova Com Depozit

Magazin si bar
La Nely

Pub Doloris

Drum comunal
DC 19

Alova-Com
Depozit materiale

Primaria Traian

Eug Prod SRL

Fanysor SRL

Politie

Scoala

Izzy

Zzizi Pizza

Profi Loco New

Inceput proiect
Pista biciclisti
km 0+000
DN2F km 9+450

← BACAU DN 2F VASLUI →

NOTA: NU SE INTERVINE ASUPRA SEMNALIZARII EXISTENTE DE PE DRUMUL NATIONAL DN 2F

<ul style="list-style-type: none"> Trotuar pietonal existent Stalp beton Stalp din lemn Camine utilitati Hidrant Fantana Indicator rutier existent Ciusmea Borna hectometrica Borna kilometrica Cutie de gaz Poarta mare/mica Troita Arbore Pod existent Podet existent Punct detalii 	<ul style="list-style-type: none"> Parapet de protectie tip H1 Marcaj DN 2F Parte carosabila DN 2F Acostament DN 2F <p style="text-align: center;">LUCRARI PROIECTATE</p> <ul style="list-style-type: none"> Ax proiectat Bordura pref. 10x15 cm Pista biciclete Spatiu verde Marcaje pista biciclete Reprofilare locala rigola/sant din pamant existent DN 2F Sant existent
--	--

PROIECTANT:

DM BUILDINGS & ROADS ENGINEERING PARTNERSHIP

Strada Traian, Nr. 39F, Municipiul Galati, Judetul Galati

S.R.L.

ROMANIA

VERIFICATOR:

ROMANIA

SEMNATURA NR. 12156

INGINER-VER. A4.1

BENEFICIAR:

U.A.T. COMUNA TRAIAN, JUDETUL BACAU

DENUMIRE PROIECT:

CONSTRUIRE PISTE BICICLETE IN LOCALITATILE TRAIAN SI ZOPIODIA, COMUNA TRAIAN, JUDETUL BACAU

FAZA PROIECT:

PROIECT TEHNIC, CAIETE DE SARCINI, DETALII DE EXECUTIE (P.T.+C.S.+D.E.)

TITLU PLANSA:

PLAN DE SITUATIE EXISTENT DN 2F: Traian - Zapodia

PROIECT NR.:	11/2024
DATA:	2024
SCARA:	1:250
SEF PROIECT	ing. Negru Cosmin
PROIECTAT	ing. Negru Cosmin
DESENAT	ing. Negru Cosmin
PLANSA NR.:	PSE-01

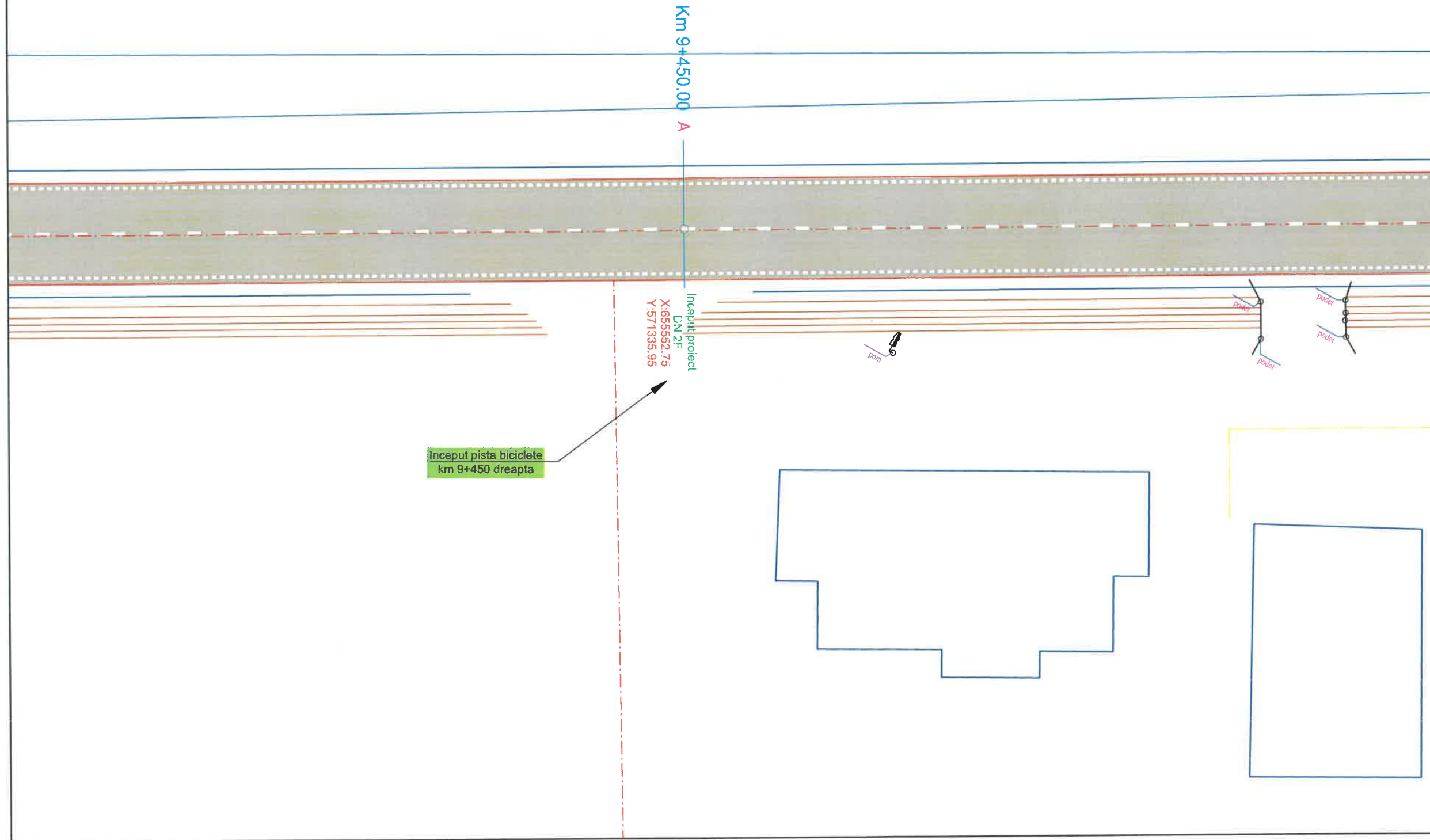

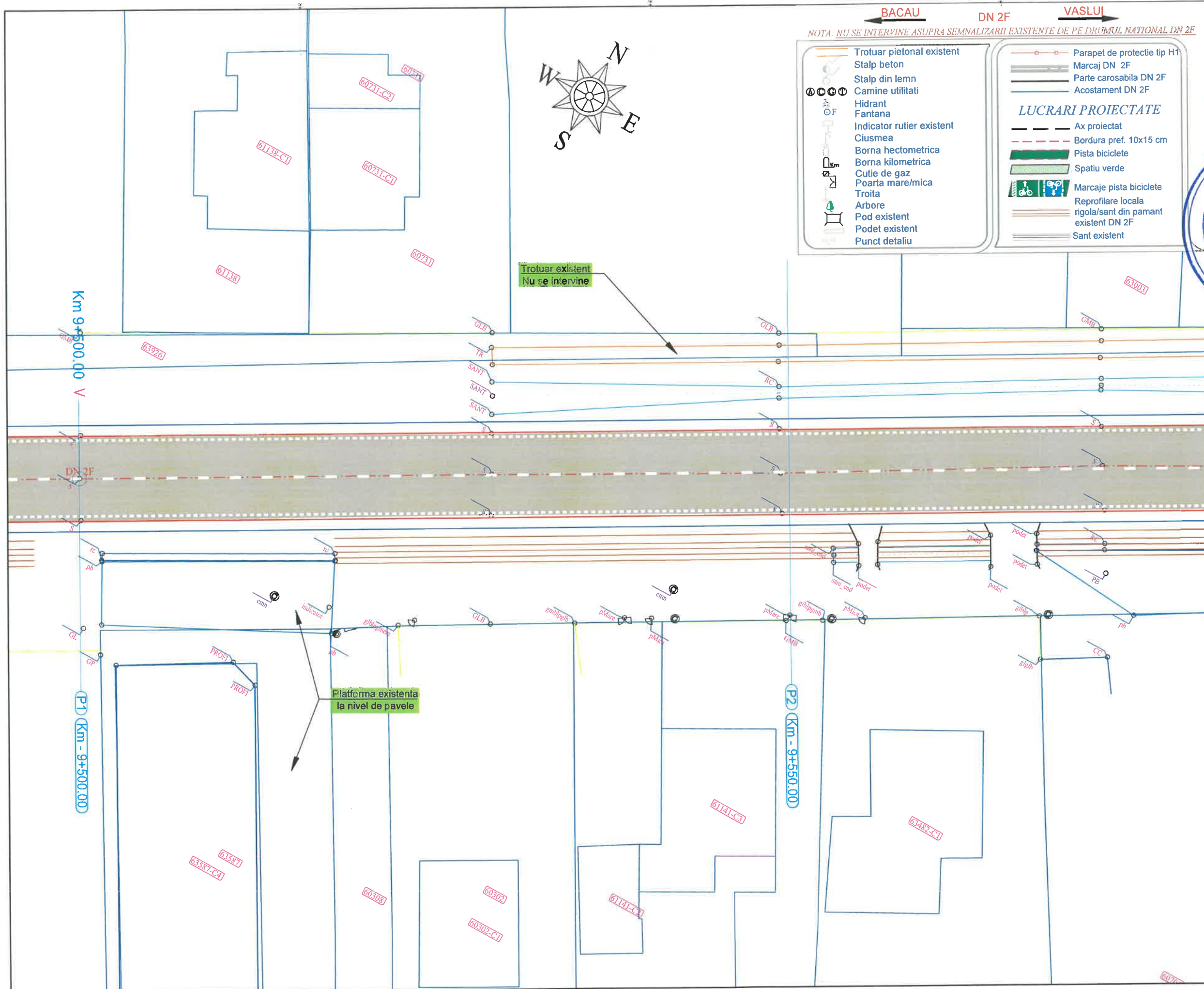

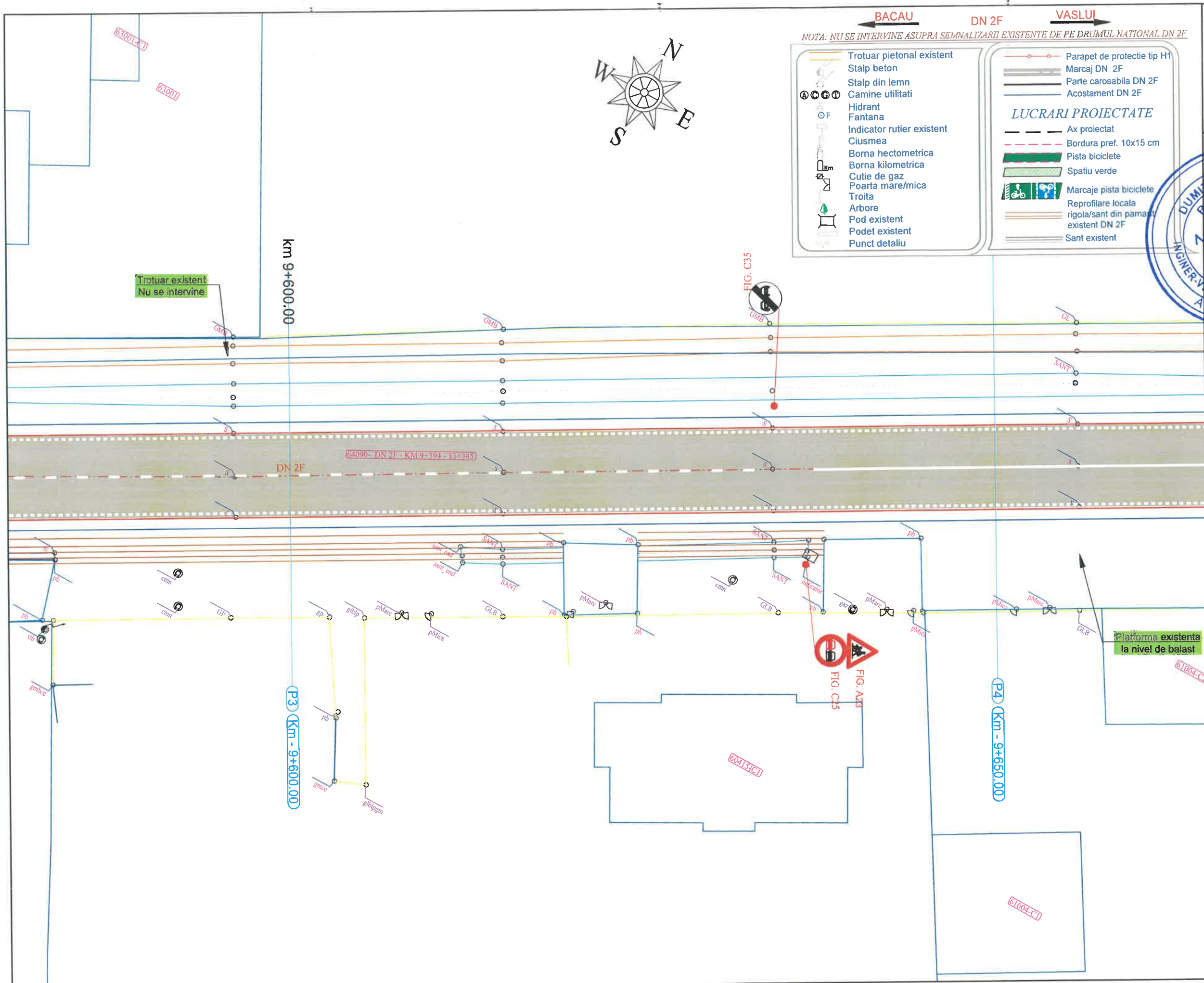

- ← BACAU DN 2F VASLUI →
- NOTA: NU SE INTERVINE ASUPRA SEMNALIZARII EXISTENTE DE PE DRUMUL NATIONAL DN 2F*
- | | |
|---|---|
| <ul style="list-style-type: none"> Trotuar pietonal existent Stalp beton Stalp din lemn Camine utilitati Hidrant Fontana Indicator rutier existent Ciusmea Borna hectometrica Borna kilometrica Cutie de gaz Poarta mare/mica Troita Arbore Pod existent Podet existent Punct detalii | <ul style="list-style-type: none"> Parapet de protectie tip H1 Marcaj DN 2F Parte carosabila DN 2F Acostament DN 2F <p style="text-align: center;">LUCRARI PROIECTATE</p> <ul style="list-style-type: none"> Ax proiectat Bordura pref. 10x15 cm Pista biciclete Spatiu verde Marcaje pista biciclete Reprofilare locala rigola/sant din pamant existent DN 2F Sant existent |
|---|---|

PROIECTANT:
 DM BUILDINGS & ROADS ENGINEERING & PARTNERSHIP
 S.R.L. GALATI
 Strada Traian, Nr. 399, Municipiul Galati, Judetul Galati
 GALATI - ROMANIA

VERIFICATOR:
 NUME: DUMIRIU ANDREI ROMAN
 NR. 12156
 INGINER-VERIFICATOR
 ANI: B2.1, D2.1

BENEFICIAR:
 U.A.T. COMUNA TRAIAN,
 JUDETUL BACAU

DENUMIRE PROIECT:
 CONSTRUIRE PISTE BICICLETE IN LOCALITATILE TRAIAN SI ZOPODIA, COMUNA TRAIAN, JUDETUL BACAU

FAZA PROIECT:
 PROIECT TEHNIC, CAIETE DE SARCINI, DETALII DE EXECUTIE (P.T.+C.S.+D.E.)

TITLU PLANSA:
 PLAN DE SITUATIE EXISTENT
 DN 2F: Traian - Zapodia

PROIECT NR.:	11/2024
DATA:	2024
SCARA:	1:250
SEF PROIECT	ing. Negru Cosmin
PROIECTAT	ing. Negru Cosmin
DESEMAT	ing. Negru Cosmin
PLANSA NR.:	PSE-03

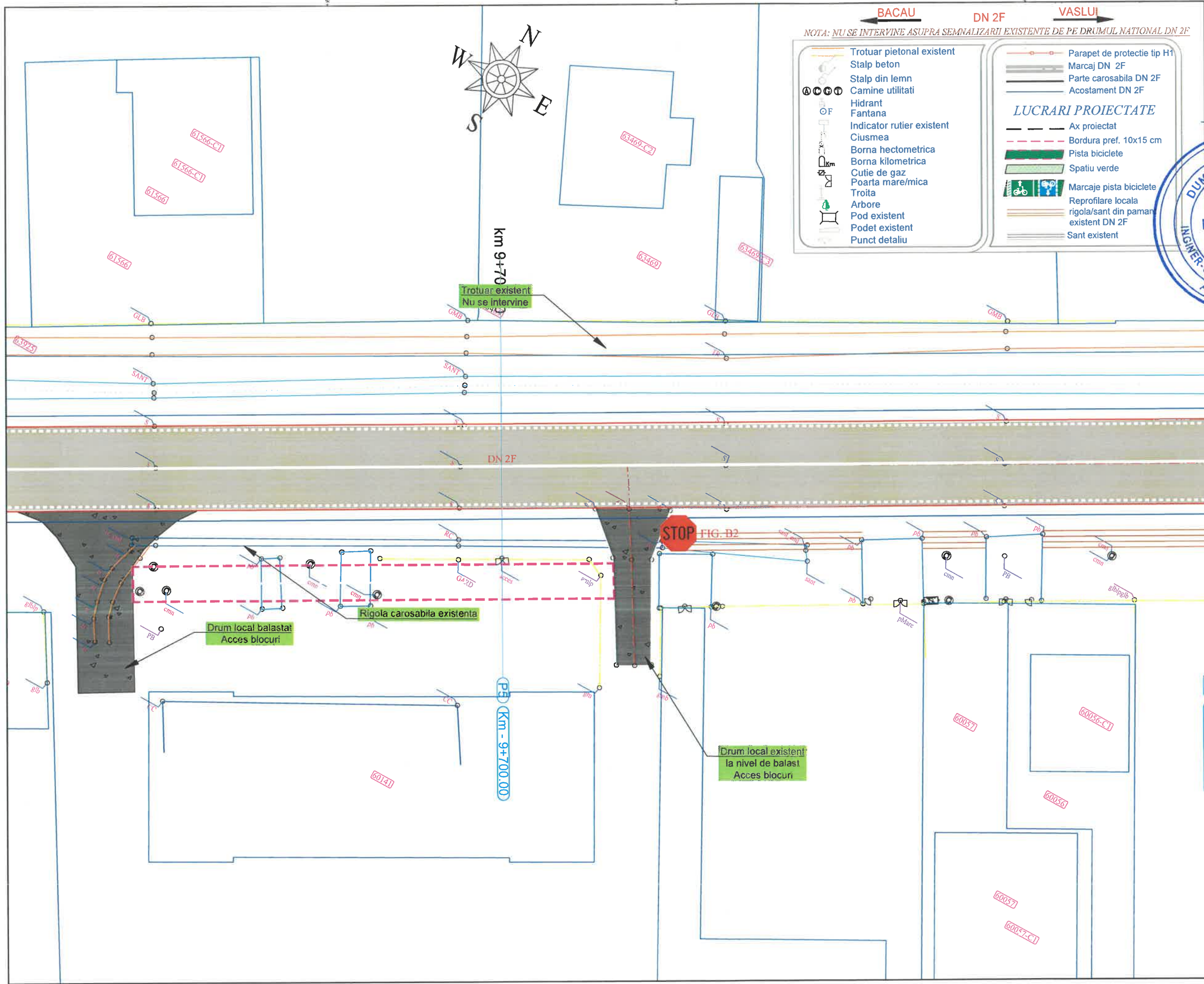

BACAU **DN 2F** **VASLUI**

NOTA: NU SE INTERVINE ASUPRA SEMNALIZARII EXISTENTE DE PE DRUMUL NATIONAL DN 2F

<ul style="list-style-type: none"> Trotuar pietonal existent Stalp beton Stalp din lemn Camine utilitati Hidrant Fantana Indicator rutier existent Ciusmea Borna hectometrica Borna kilometrica Cutie de gaz Poarta mare/mica Troita Arbore Pod existent Podet existent Punct detaliu 	<ul style="list-style-type: none"> Parapet de protectie tip H1 Marcaj DN 2F Parte carosabila DN 2F Acostament DN 2F <p>LUCRARI PROIECTATE</p> <ul style="list-style-type: none"> Ax proiectat Bordura pref. 10x15 cm Pista biciclete Spatiu verde Marcaje pista biciclete Reprofilare locala rigola/sant din paman existent DN 2F Sant existent
--	---

PROIECTANT:
 DT 164912027
 DN BUILDINGS & ROADS
 ENGINEERING PARTNERSHIP
 Strada Traian, Nr. 101, Municipiul Galati, Judetul Galati
 RO 44115000
 GALATI - ROMANIA

VERIFICATOR:
 DUMITRIU I. ANDREI
 ROMANIA
 SEMNATURA
 NR. 12156
 INGINER VERIFICAT
 A.1. B2.1. U.L.

BENEFICIAR:
 U.A.T. COMUNA TRAIAN,
 JUDEUL BACAU

DENUMIRE PROIECT:
 CONSTRUIRE PISTE BICICLETE IN
 LOCALITATILE TRAIAN SI
 ZOPIODIA, COMUNA TRAIAN,
 JUDEUL BACAU

FAZA PROIECT:
 PROIECT TEHNIC, CAIETE DE
 SARCINI, DETALII DE EXECUTIE
 (P.T.+C.S.+D.E.)

TITLU PLANSA:
 PLAN DE SITUATIE
 EXISTENT
 DN 2F: Traian - Zapodia

PROIECT NR.:	11/2024
DATA:	2024
SCARA:	1:250
SEF PROIECT	ing. Negru Cosmin
PROIECTAT	ing. Negru Cosmin
DESENAT	ing. Negru Cosmin
PLANSA NR.:	PSE-04

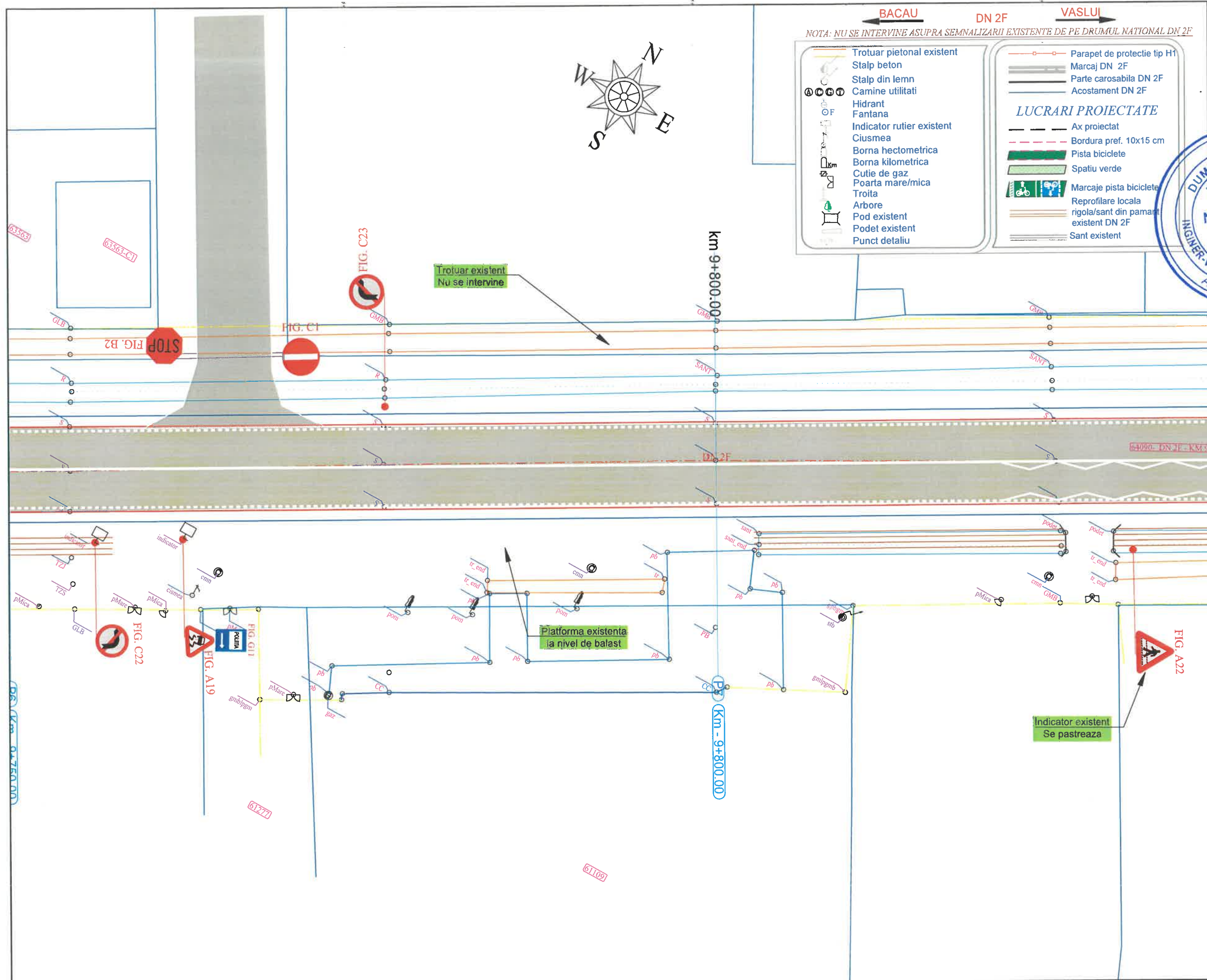

PROIECTANT:
D.M. BUILDINGS & ROADS ENGINEERING & PARTNERSHIP
 Strada Traian, Nr. 391, Municipiul Galati, judetul Galati

VERIFICATOR:
DUMTRIU ANDREI ROMAN
 SEMNATURA NR. 12155
 INGINER-VERIFICATOR A4.1/B2.1

BENEFICIAR:
U.A.T. COMUNA TRAIAN, JUDEUL BACAU

DENUMIRE PROIECT:
CONSTRUIRE PISTE BICICLETE IN LOCALITATILE TRAIAN SI ZOPIODIA, COMUNA TRAIAN, JUDEUL BACAU

FAZA PROIECT:
PROIECT TEHNIC, CAIETE DE SARCINI, DETALII DE EXECUTIE (P.T.+C.S.+D.E.)

TITLU PLANSA:
PLAN DE SITUATIE EXISTENT DN 2F: Traian - Zapodia

PROIECT NR.:	11/2024
DATA:	2024
SCARA:	1:250
SEF PROIECT	ing. Negru Cosmin
PROIECTAT	ing. Negru Cosmin
DESENAT	ing. Negru Cosmin
PLANSA NR.:	PSE-05

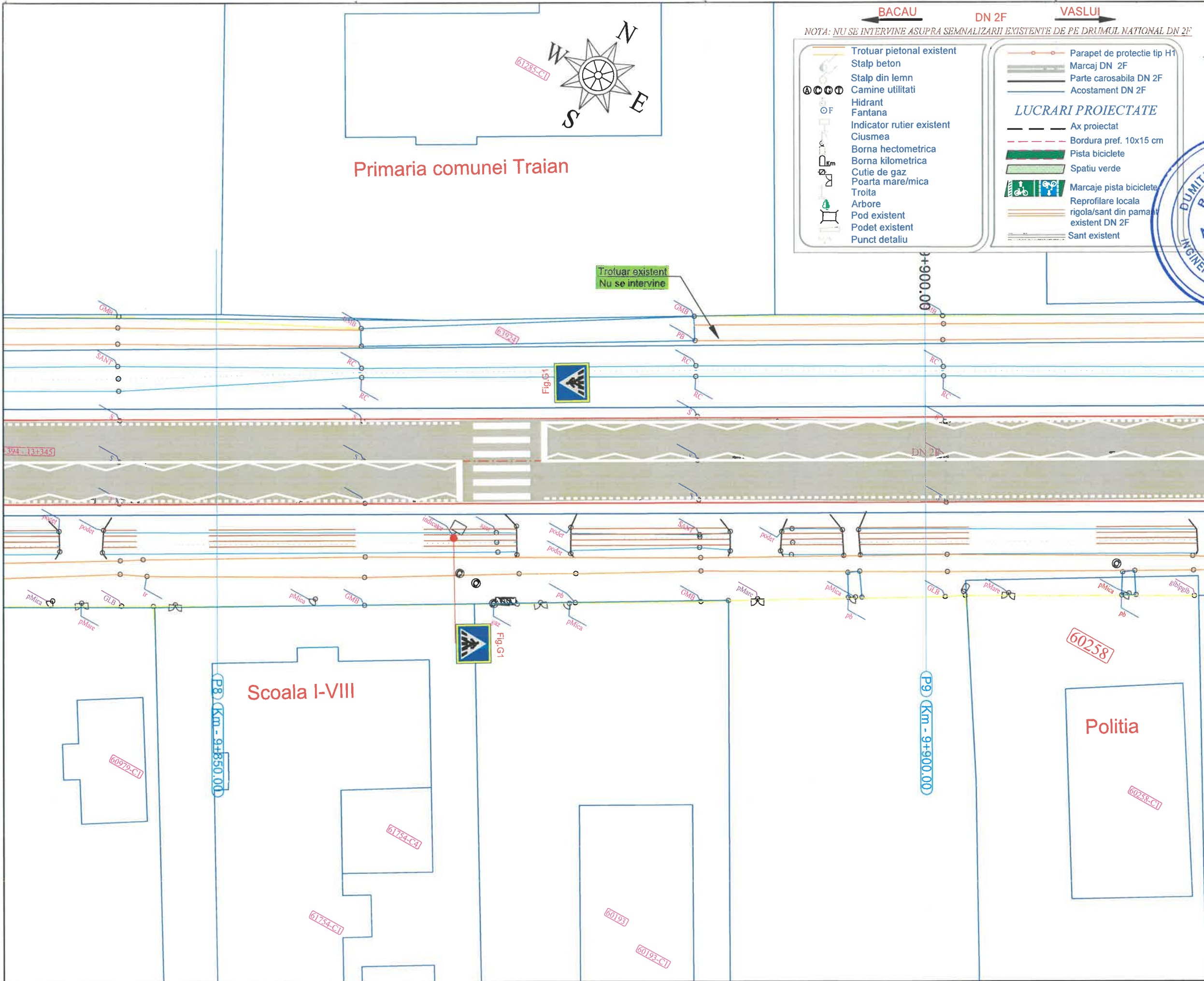

PROIECTANT:
 3117649/2024
 DM BUILDINGS & ROADS
 ENGINEERING PARTNERSHIP
 Sra Traian, Nr. 104, Municipiul Galati, judetul Galati
 GALATI - ROMANIA
 115070

VERIFICATOR:
 DUMITRU ANDREI
 ROMANIA
 SEMNATURA
 NR. 12156
 INGINER-VERIFICA
 A4.1, B2.1

BENEFICIAR:
 U.A.T. COMUNA TRAIAN,
 JUDEUL BACAU

DENUMIRE PROIECT:
 CONSTRUIRE PISTE BICICLETE IN
 LOCALITATILE TRAIAN SI
 ZOPIODIA, COMUNA TRAIAN,
 JUDEUL BACAU

FAZA PROIECT:
 PROIECT TEHNIC, CAIETE DE
 SARCINI, DETALII DE EXECUTIE
 (P.T.+C.S.+D.E.)

TITLU PLANSA:
 PLAN DE SITUATIE
 EXISTENT
 DN 2F: Traian - Zapodia

PROIECT NR.:	11/2024
DATA:	2024
SCARA:	1:250
SEF PROIECT	ing. Negru Cosmin
PROIECTAT	ing. Negru Cosmin
DESESTAT	ing. Negru Cosmin
PLANSA NR.:	PSE-06

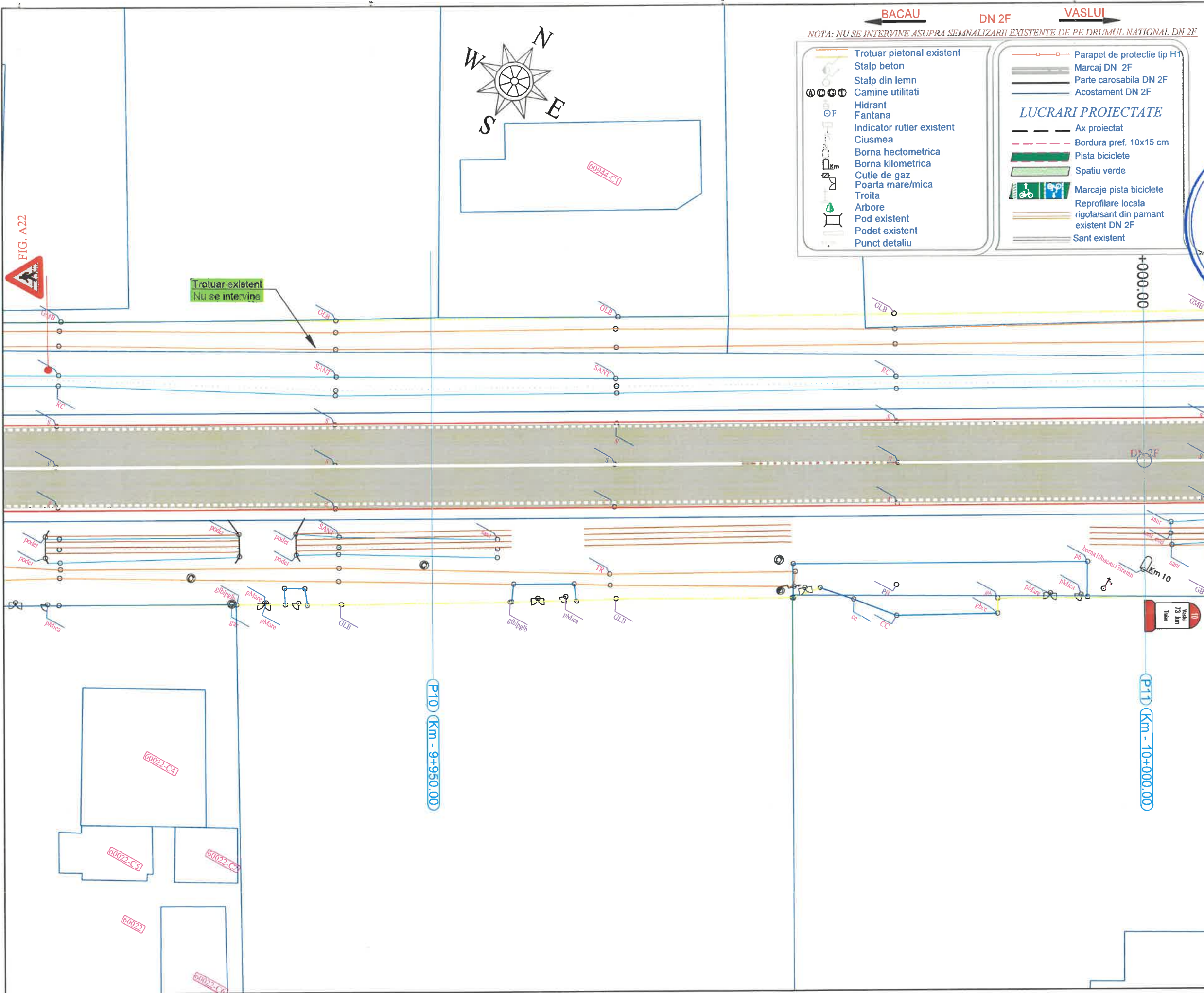

BACAU **DN 2F** **VASLUI**

NOTA: NU SE INTERVINE ASUPRA SEMNALIZARII EXISTENTE DE PE DRUMUL NATIONAL DN 2F

<ul style="list-style-type: none"> Trotuar pietonal existent Stalp beton Stalp din lemn Camine utilitati Hidrant Fantana Indicator rutier existent Ciusmea Borna hectometrica Borna kilometrica Cutie de gaz Poarta mare/mica Troita Arbore Pod existent Podet existent Punct detaliu 	<ul style="list-style-type: none"> Parapet de protectie tip H1 Marcaj DN 2F Parte carosabila DN 2F Acostament DN 2F <p style="text-align: center;">LUCRARI PROIECTATE</p> <ul style="list-style-type: none"> Ax proiectat Bordura pref. 10x15 cm Pista biciclete Spatiu verde Marcaje pista biciclete Reprofilare locala rigola/sant din pamant existent DN 2F Sant existent
--	--

PROIECTANT:

 Strada Traian, Nr. 209, Municipiul Galati, judetul Galati

VERIFICATOR:

 NUME: DUMITRU I. ANDREI
 CATEGORIA: INGINER
 SPECIALIZARE: CONSTRUCII DE PROIECTE
 A4.1, B2.1, D2.1

BENEFICIAR:
U.A.T. COMUNA TRAIAN, JUDEUL BACAU

DENUMIRE PROIECT:
CONSTRUIRE PISTE BICICLETE IN LOCALITATELE TRAIAN SI ZOPIODIA, COMUNA TRAIAN, JUDEUL BACAU

FAZA PROIECT:
PROIECT TEHNIC, CAIETE DE SARCINI, DETALII DE EXECUTIE (P.T.+C.S.+D.E.)

TITLU PLANSA:
PLAN DE SITUATIE EXISTENT DN 2F: Traian - Zapodia

PROIECT NR.:	11/2024
DATA:	2024
SCARA:	1:250
SEF PROIECT	ing. Negru Cosmin
PROIECTAT	ing. Negru Cosmin
DESENAT	ing. Negru Cosmin
PLANSA NR.:	PSE-07

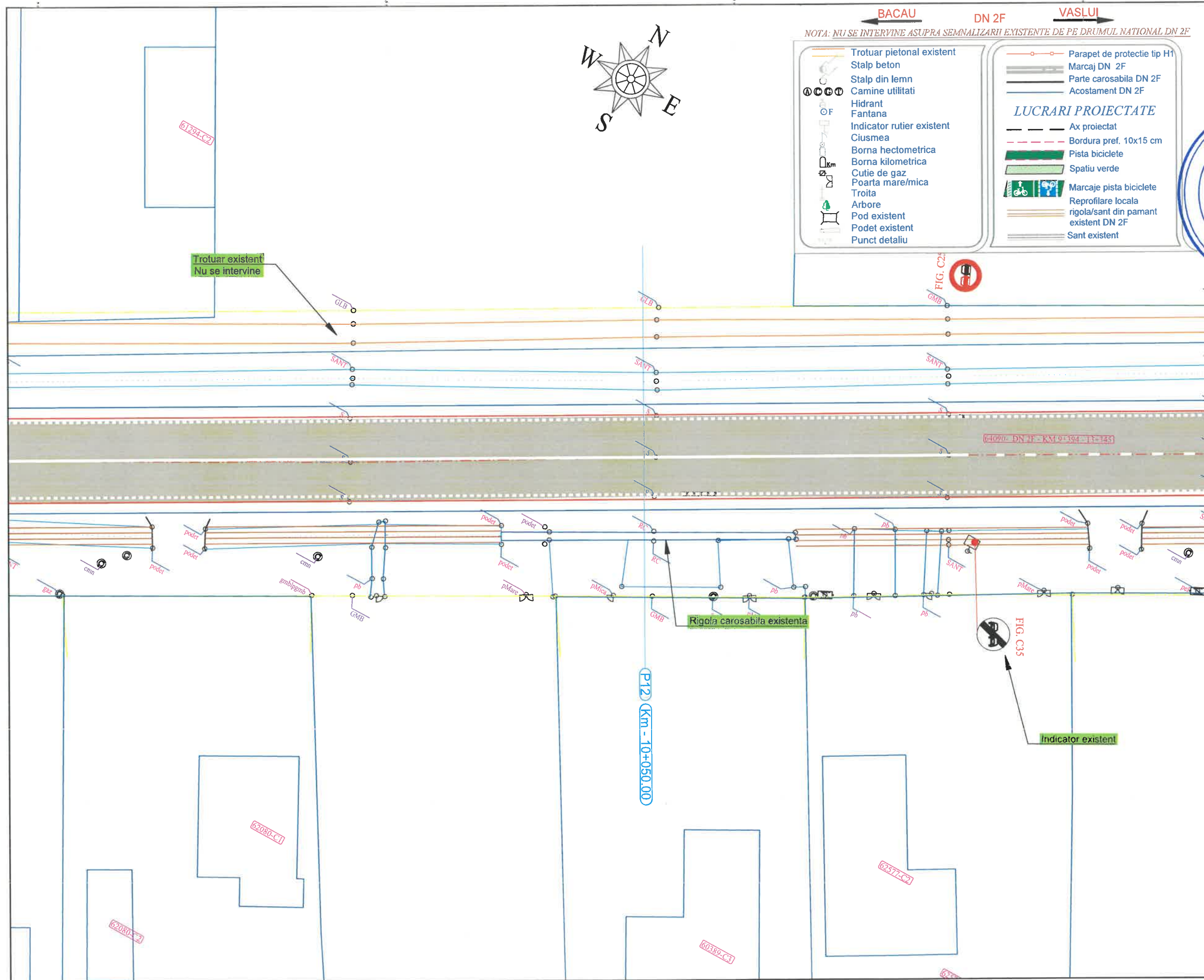

- ← BACAU DN 2F VASLUI →
- NOTA: NU SE INTERVINE ASUPRA SEMNALIZARII EXISTENTE DE PE DRUMUL NATIONAL DN 2F*
- | | |
|--|--|
| <ul style="list-style-type: none"> — Trotuar pietonal existent — Stalp beton — Stalp din lemn — Camine utilitati — Hidrant — Fantana — Indicator rutier existent — Ciusmea — Borna hectometrica — Borna kilometrica — Cutie de gaz — Poarta mare/mica — Troita — Arbore — Pod existent — Podet existent — Punct detaliu | <ul style="list-style-type: none"> — Parapet de protectie tip H1 — Marcaj DN 2F — Parte carosabila DN 2F — Acostament DN 2F <p style="text-align: center;">LUCRARI PROIECTATE</p> <ul style="list-style-type: none"> — Ax proiectat — Bordura pref. 10x15 cm — Pista biciclete — Spatiu verde — Marcaje pista biciclete — Reprofilare locala rigola/sant din pamant existent DN 2F — Sant existent |
|--|--|

PROIECTANT:

DM BUILDINGS & ROADS ENGINEERING PARTNERSHIP
Sindicat Traian, Judetul Galati

VERIFICATOR:

ING. VERIFICATOR DE PROIECTIE
NR. 12158
CERINTA: A4, B2
INGINER-VERIFICATOR DE PROIECTIE
A4, B2, D2.1

BENEFICIAR:
U.A.T. COMUNA TRAIAN,
JUDETUL BACAU

DENUMIRE PROIECT:
CONSTRUIRE PISTE BICICLETE IN
LOCALITATILE TRAIAN SI
ZOPODIA, COMUNA TRAIAN,
JUDETUL BACAU

FAZA PROIECT:
PROIECT TEHNIC, CAIETE DE
SARCINI, DETALII DE EXECUTIE
(P.T.+C.S.+D.E.)

TITLU PLANSA:
PLAN DE SITUATIE
EXISTENT
DN 2F: Traian - Zapodia

PROIECT NR.:	11/2024
DATA:	2024
SCARA:	1:250
SEF PROIECT	ing. Negru Cosmin
PROIECTAT	ing. Negru Cosmin
DESENAT	ing. Negru Cosmin
PLANSA NR.:	PSE-08

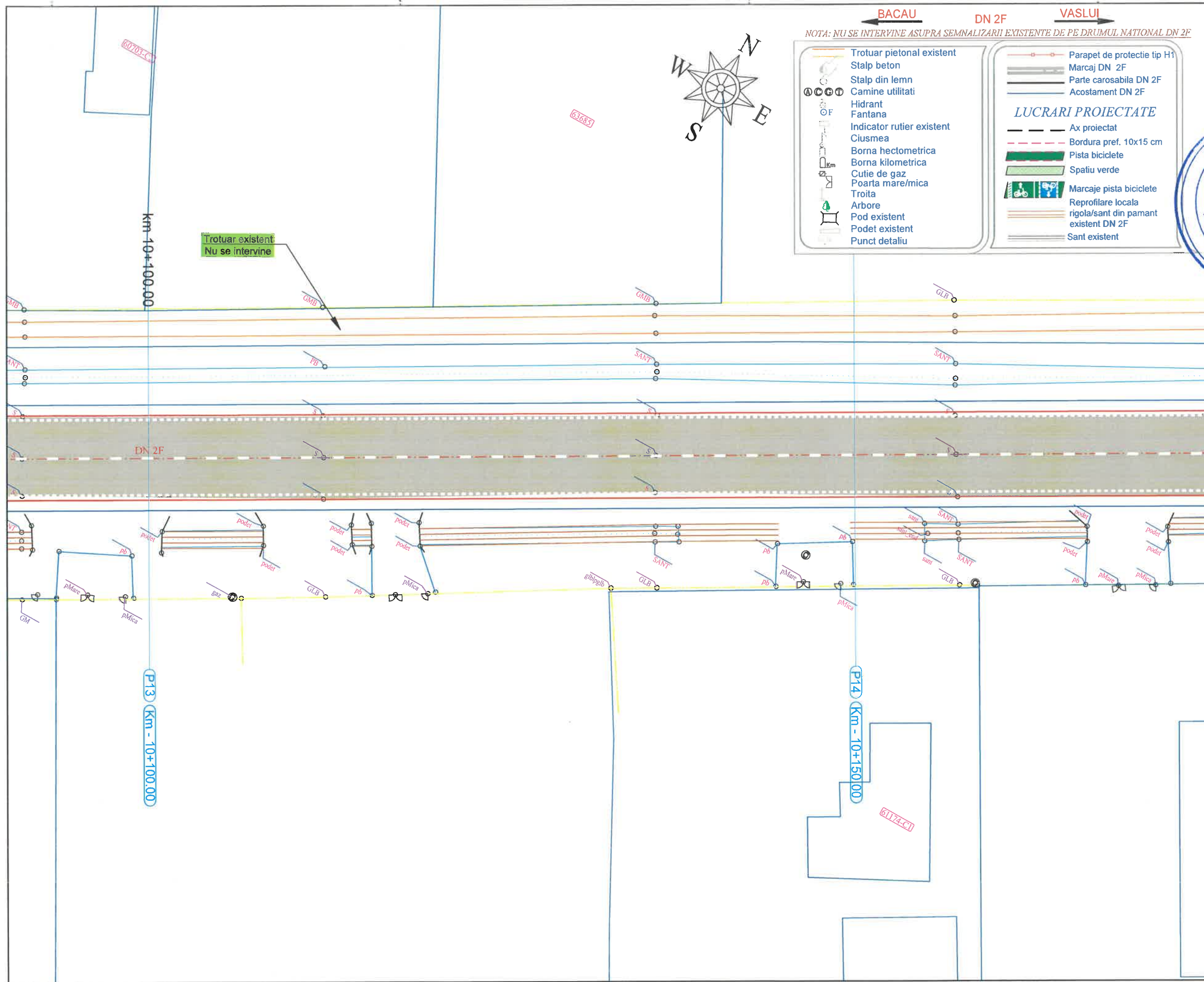

← BACAU DN 2F VASLUI →

NOTA: NU SE INTERVINE ASUPRA SEMNALIZARII EXISTENTE DE PE DRUMUL NATIONAL DN 2F

<ul style="list-style-type: none"> Trotuar pietonal existent Stalp beton Stalp din lemn Camine utilitati Hidrant Fantana Indicator rutier existent Ciusmea Borna hectometrica Borna kilometrica Cutie de gaz Poarta mare/mica Troita Arbore Pod existent Podet existent Punct detalii 	<ul style="list-style-type: none"> Parapet de protectie tip H1 Marcaj DN 2F Parte carosabila DN 2F Acostament DN 2F <p>LUCRARI PROIECTATE</p> <ul style="list-style-type: none"> Ax proiectat Bordura pref. 10x15 cm Pista biciclete Spatiu verde Marcaje pista biciclete Reprofilare locala rigola/sant din pamant existent DN 2F Sant existent
--	--

PROIECTANT:
 DM BUILDINGS & ROADS ENGINEERING PARTNERSHIP
 Strada Traian, Nr. 191, Municipiul Galati, Judetul Galati
 GALATI 44116870 ROMANIA

VERIFICATOR:
 ROMANIA
 INGINER-VERIFICATOR D2.1
 NR. 12156

BENEFICIAR:
 U.A.T. COMUNA TRAIAN,
 JUDEUL BACAU

DENUMIRE PROIECT:
 CONSTRUIRE PISTE BICICLETE IN LOCALITATILE TRAIAN SI ZOPODIA, COMUNA TRAIAN, JUDEUL BACAU

FAZA PROIECT:
 PROIECT TEHNIC, CAIETE DE SARCINI, DETALII DE EXECUTIE (P.T.+C.S.+D.E.)

TITLU PLANSA:
 PLAN DE SITUATIE EXISTENT
 DN 2F: Traian - Zapodia

PROIECT NR.:	11/2024
DATA:	2024
SCARA:	1:250
SEF PROIECT	ing. Negru Cosmin
PROIECTAT	ing. Negru Cosmin
DESENAT	ing. Negru Cosmin
PLANSA NR.:	PSE-09

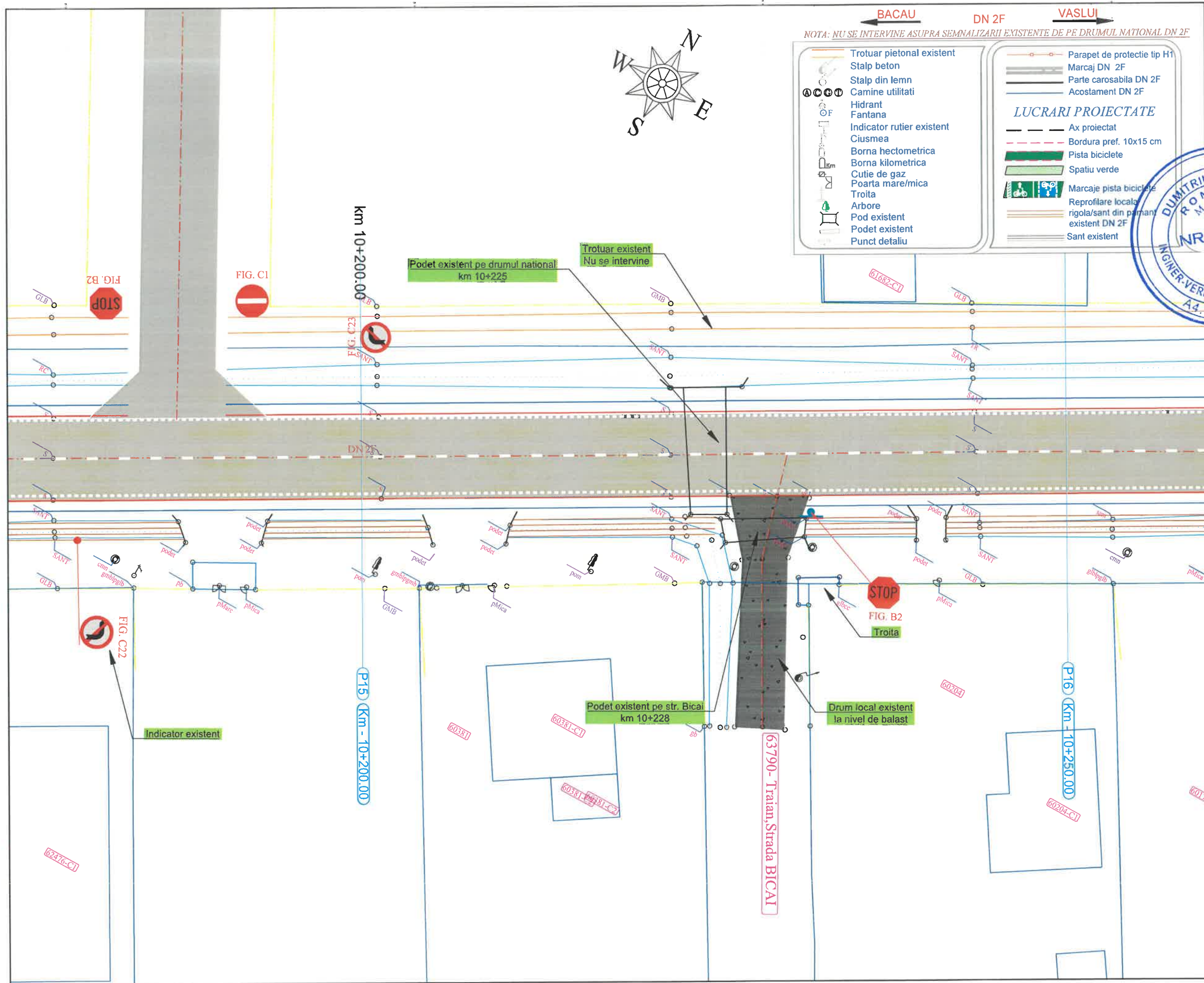

PROIECTANT:
 DM BUILDINGS & ROADS ENGINEERING & ARCHITECTURE
 Strada Traian, Nr. 24, Municipiul Galati, Judetul Galati
 Strada Traian, Nr. 24, Municipiul Galati, Judetul Galati

VERIFICATOR:
 DUMITRIU ANDREI B.D.
 ROMANIA
 INGINER-VERIFICATOR
 NR. 12156
 A4.7/B2.1/DL

BENEFICIAR:
 U.A.T. COMUNA TRAIAN, JUDEUL BACAU

DENUMIRE PROIECT:
 CONSTRUIRE PISTE BICICLETE IN LOCALITATILE TRAIAN SI ZOPIODIA, COMUNA TRAIAN, JUDEUL BACAU

FAZA PROIECT:
 PROIECT TEHNIC, CAIETE DE SARCINI, DETALII DE EXECUTIE (P.T.+C.S.+D.E.)

TITLU PLANSA:
 PLAN DE SITUATIE EXISTENT
 DN 2F: Traian - Zapodia

PROIECT NR.:	11/2024
DATA:	2024
SCARA:	1:250
SEF PROIECT	ing. Negru Cosmin
PROIECTAT	ing. Negru Cosmin
DESENAT	ing. Negru Cosmin
PLANSA NR.:	PSE-10

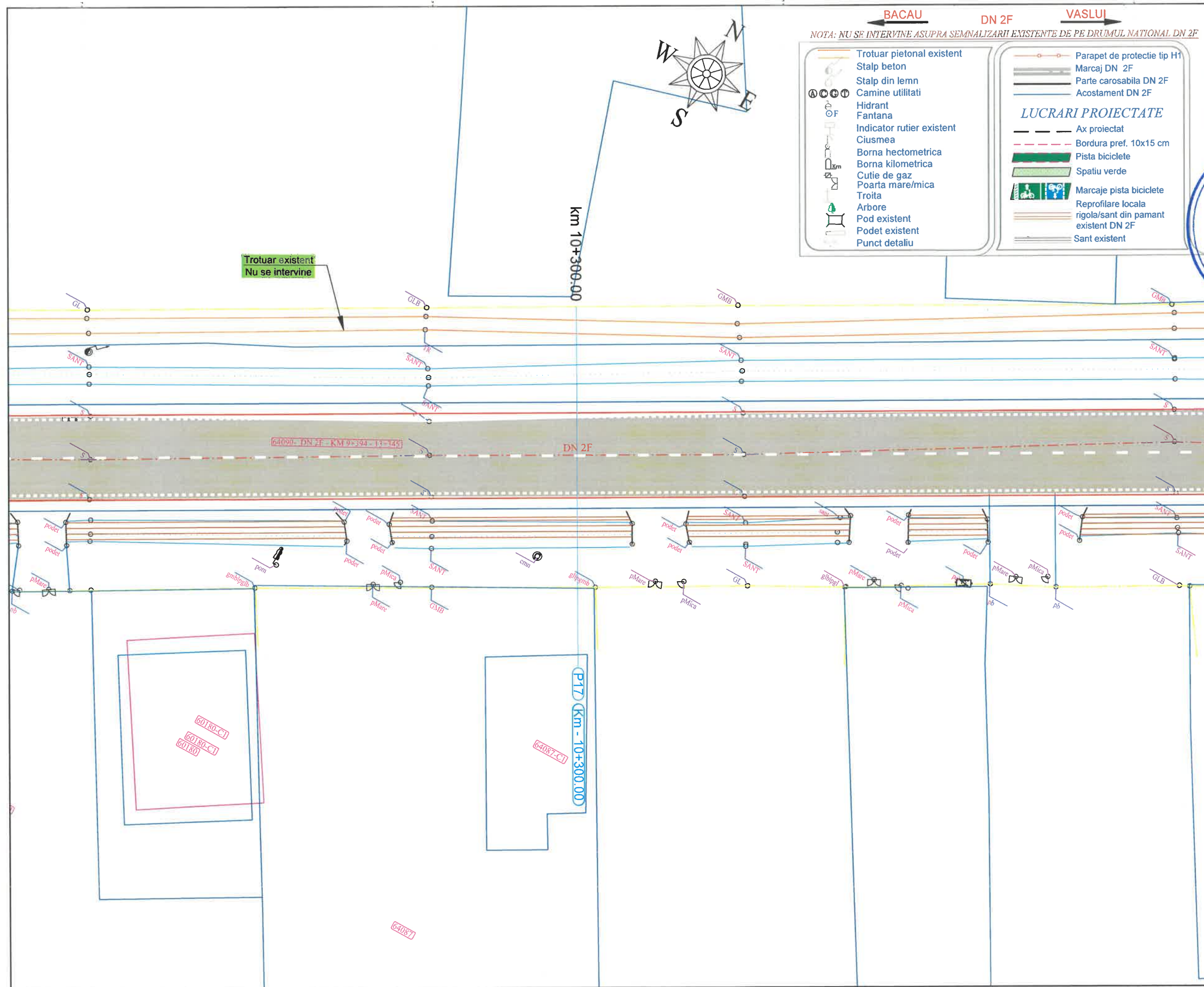

BACAU DN 2F VASLUI

NOTA: NU SE INTERVINE ASUPRA SEMNALIZARII EXISTENTE DE PE DRUMUL NATIONAL DN 2F

<ul style="list-style-type: none"> Trotuar pietonal existent Stalp beton Stalp din lemn Camine utilitati Hidrant Fantana Indicator rutier existent Ciusmea Borna hectometrica Borna kilometrica Cutie de gaz Poarta mare/mica Troita Arbore Pod existent Podet existent Punct detaliu 	<ul style="list-style-type: none"> Parapet de protectie tip H1 Marcaj DN 2F Parte carosabila DN 2F Acostament DN 2F <p style="text-align: center;">LUCRARI PROIECTATE</p> <ul style="list-style-type: none"> Ax proiectat Bordura pref. 10x15 cm Pista biciclete Spatiu verde Marcaje pista biciclete Reprofilare locala rigola/sant din pamant existent DN 2F Sant existent
--	--

PROIECTANT:

 Strada Traian, Judetul Galati, judetul Galati
 GALATI - ROMANIA

VERIFICATOR:
 NUME: DUMITRIU I. ANDREI
 SEMNATURA
 NR. 12158
 INGINER-VERIFICATOR
 ANI: B2.1, B2.1, B2.1

BENEFICIAR:
 U.A.T. COMUNA TRAIAN,
 JUDEUL BACAU

DENUMIRE PROIECT:
 CONSTRUIRE PISTE BICICLETE IN LOCALITATILE TRAIAN SI ZOPODIA, COMUNA TRAIAN, JUDEUL BACAU

FAZA PROIECT:
 PROIECT TEHNIC, CAIETE DE SARCINI, DETALII DE EXECUTIE (P.T.+C.S.+D.E.)

TITLU PLANSA:
 PLAN DE SITUATIE EXISTENT
 DN 2F: Traian - Zapodia

PROIECT NR.:	11/2024
DATA:	2024
SCARA:	1:250
SEF PROIECT	ing. Negru Cosmin
PROIECTAT	ing. Negru Cosmin
DESENAT	ing. Negru Cosmin
PLANSA NR.:	PSE-11

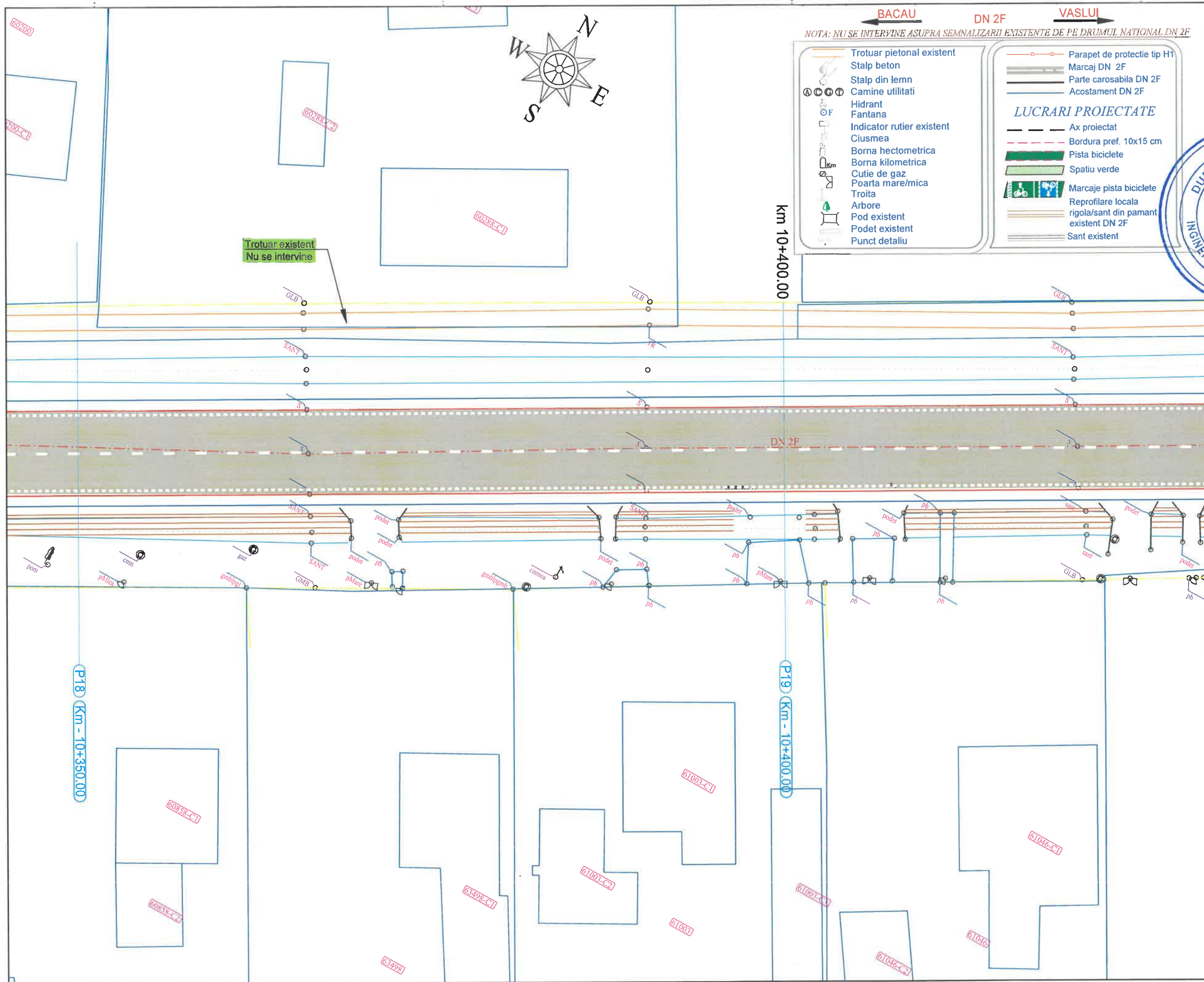

BACAU ← DN 2F → VASLUI

NOTA: NU SE INTERVINE ASUPRA SEMNALIZARII EXISTENTE DE PE DRUMUL NATIONAL DN 2F

<ul style="list-style-type: none"> Trotuar pietonal existent Stalp beton Stalp din lemn Camine utilitati Hidrant Fantana Indicator rutier existent Ciusea Borna hectometrica Borna kilometrica Cutie de gaz Poarta mare/mica Troita Arbore Pod existent Podet existent Punct detaliu 	<ul style="list-style-type: none"> Parapet de protectie tip H1 Marcaj DN 2F Parte carosabila DN 2F Acostament DN 2F <p>LUCRARI PROIECTATE</p> <ul style="list-style-type: none"> Ax proiectat Bordura pref. 10x15 cm Pista biciclete Spatiu verde Marcaje pista biciclete Reprofilare locala rigola/sant din pamant existent DN 2F Sant existent
---	--

PROIECTANT:
 1171649/2023
 DM ENGINEERING & ROADS
 ENGINEERING & PARTNERSHIP
 Strada Traian, Nr. 411, Municipiul Bacau, judetul Galati
 ROMANIA

VERIFICATOR:
 DUMITRIU I. ANDREI
 ROMANIA
 SEMNATURA
 NR. 12156
 INGINER-VERIFICATOR
 A-1/1, B2.1

BENEFICIAR:
 U.A.T. COMUNA TRAIAN,
 JUDEUL BACAU

DENUMIRE PROIECT:
 CONSTRUIRE PISTE BICICLETE IN
 LOCALITATILE TRAIAN SI
 ZOPODIA, COMUNA TRAIAN,
 JUDEUL BACAU

FAZA PROIECT:
 PROIECT TEHNIC, CAIETE DE
 SARCINI, DETALII DE EXECUTIE
 (P.T.+C.S.+D.E.)

TITLU PLANSA:
 PLAN DE SITUATIE
 EXISTENT
 DN 2F: Traian - Zapodia

PROIECT NR.:	11/2024
DATA:	2024
SCARA:	1:250
SEF PROIECT	ing. Negru Cosmin
PROIECTAT	ing. Negru Cosmin
DESENAT	ing. Negru Cosmin
PLANSA NR.:	PSE-12

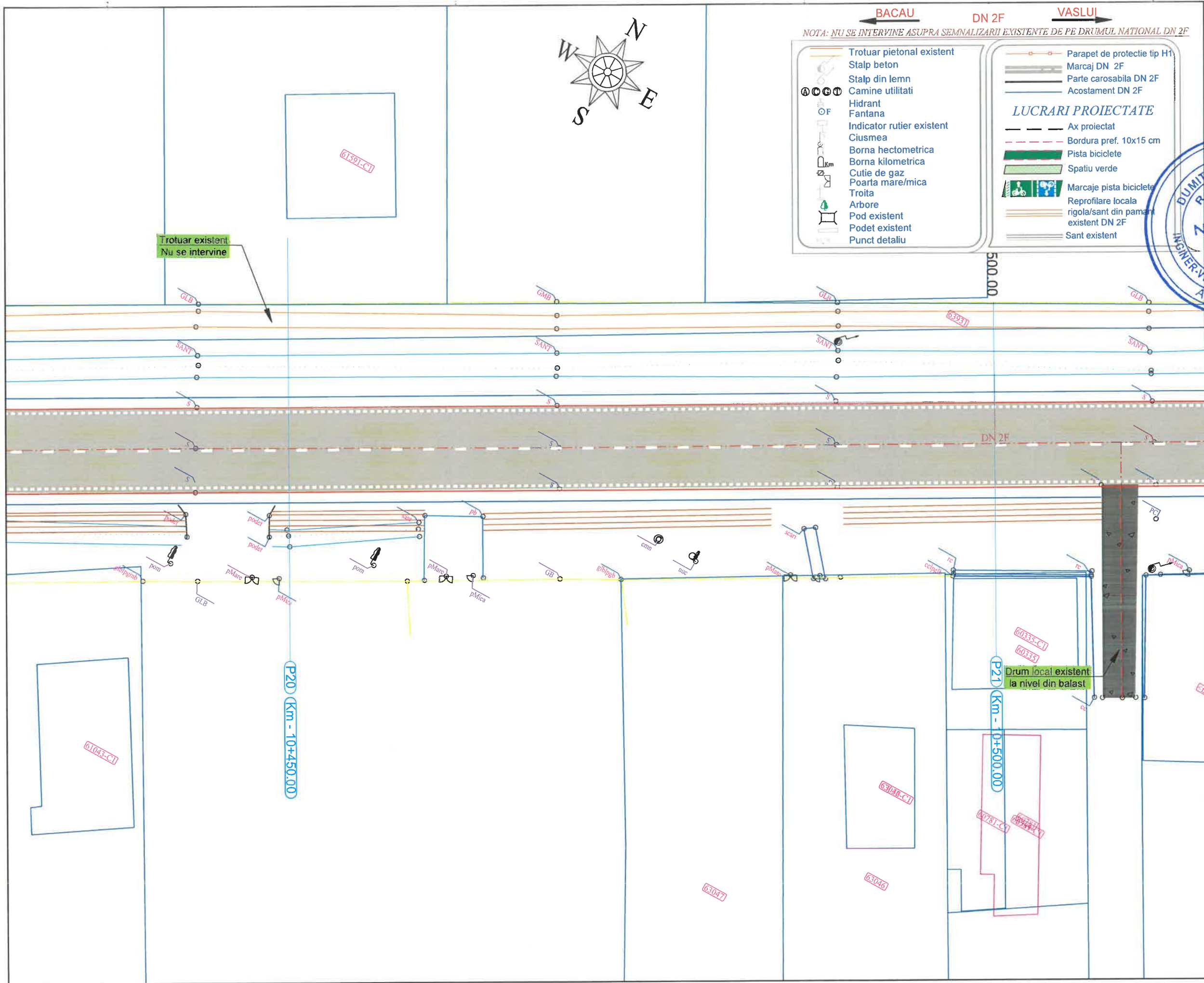

- BACAU** **DN 2F** **VASLUI**
- NOTA: NU SE INTERVINE ASUPRA SEMNALIZARII EXISTENTE DE PE DRUMUL NATIONAL DN 2F*
- | | |
|---|---|
| <ul style="list-style-type: none"> Trotuar pietonal existent Stalp beton Stalp din lemn Camine utilitati Hidrant Fantana Indicator rutier existent Ciusmea Borna hectometrica Borna kilometrica Cutie de gaz Poarta mare/mica Troita Arbore Pod existent Podet existent Punct detaliu | <ul style="list-style-type: none"> Parapet de protectie tip H1 Marcaj DN 2F Parte carosabila DN 2F Acostament DN 2F <p style="text-align: center;">LUCRARI PROIECTATE</p> <ul style="list-style-type: none"> Ax proiectat Bordura pref. 10x15 cm Pista biciclete Spatiu verde Marcaje pista biciclete Reprofilare locala rigola/sant din pamant existent DN 2F Sant existent |
|---|---|

PROIECTANT:

 Strada Traian, Nr. 391, Municipiul Galati, Judetul Galati
 S.P.L.
 CUI 43215070
 GALATI - ROMANIA

VERIFICATOR:

DUMITRU ANDREI
 RO 012112
 SEMNATURA
 NR. 12156
 INGINER-VERIFICATOR
 A4.1, B2.1

BENEFICIAR:
U.A.T. COMUNA TRAIAN,
JUDETUL BACAU

DENUMIRE PROIECT:
CONSTRUIRE PISTE BICICLETE IN LOCALITATILE TRAIAN SI ZOPODIA, COMUNA TRAIAN, JUDETUL BACAU

FAZA PROIECT:
PROIECT TEHNIC, CAIETE DE SARCINI, DETALII DE EXECUTIE (P.T.+C.S.+D.E.)

TITLU PLANSA:
PLAN DE SITUATIE EXISTENT DN 2F: Traian - Zapodia

PROIECT NR.:	11/2024
DATA:	2024
SCARA:	1:250
SEF PROIECT	ing. Negru Cosmin
PROIECTAT	ing. Negru Cosmin
DESENAT	ing. Negru Cosmin
PLANSA NR.:	PSE-13

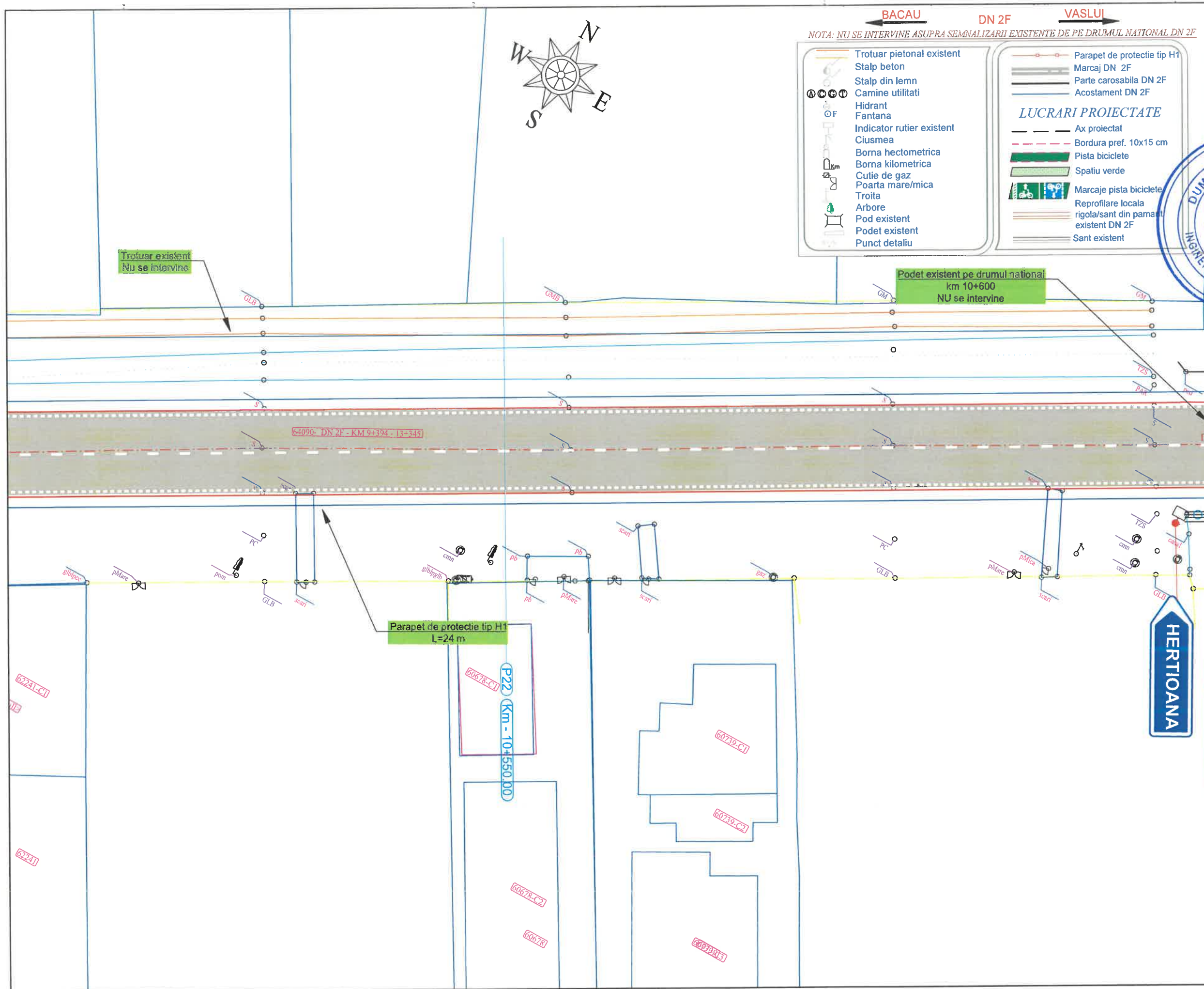

PROIECTANT: J171649/2024 DM BUILDINGS & ROADS ENGINEERING PARTNERSHIP Strada Traian, Nr. 59, Municipiul Galati, Judetul Galati GALATI - ROMANIA	
VERIFICATOR: DUMITRU I. ANDREI S.M.P.A. SEMNATURA NR. 12156 INGINER VERIFICATOR A4.1, B2.1, L.C.	
BENEFICIAR: U.A.T. COMUNA TRAIAN, JUDETUL BACAU	
DENUMIRE PROIECT: CONSTRUIRE PISTE BICICLETE IN LOCALITATELE TRAIAN SI ZOPODIA, COMUNA TRAIAN, JUDETUL BACAU	
FAZA PROIECT: PROIECT TEHNIC, CAIETE DE SARCINI, DETALII DE EXECUTIE (P.T.+C.S.+D.E.)	
TITLU PLANSA: PLAN DE SITUATIE EXISTENT DN 2F: Traian - Zapodia	
PROIECT NR.:	11/2024
DATA:	2024
SCARA:	1:250
SEF PROIECT:	ing. Negru Cosmin
PROIECTAT:	ing. Negru Cosmin
DESENAT:	ing. Negru Cosmin
PLANSA NR.:	PSE-14

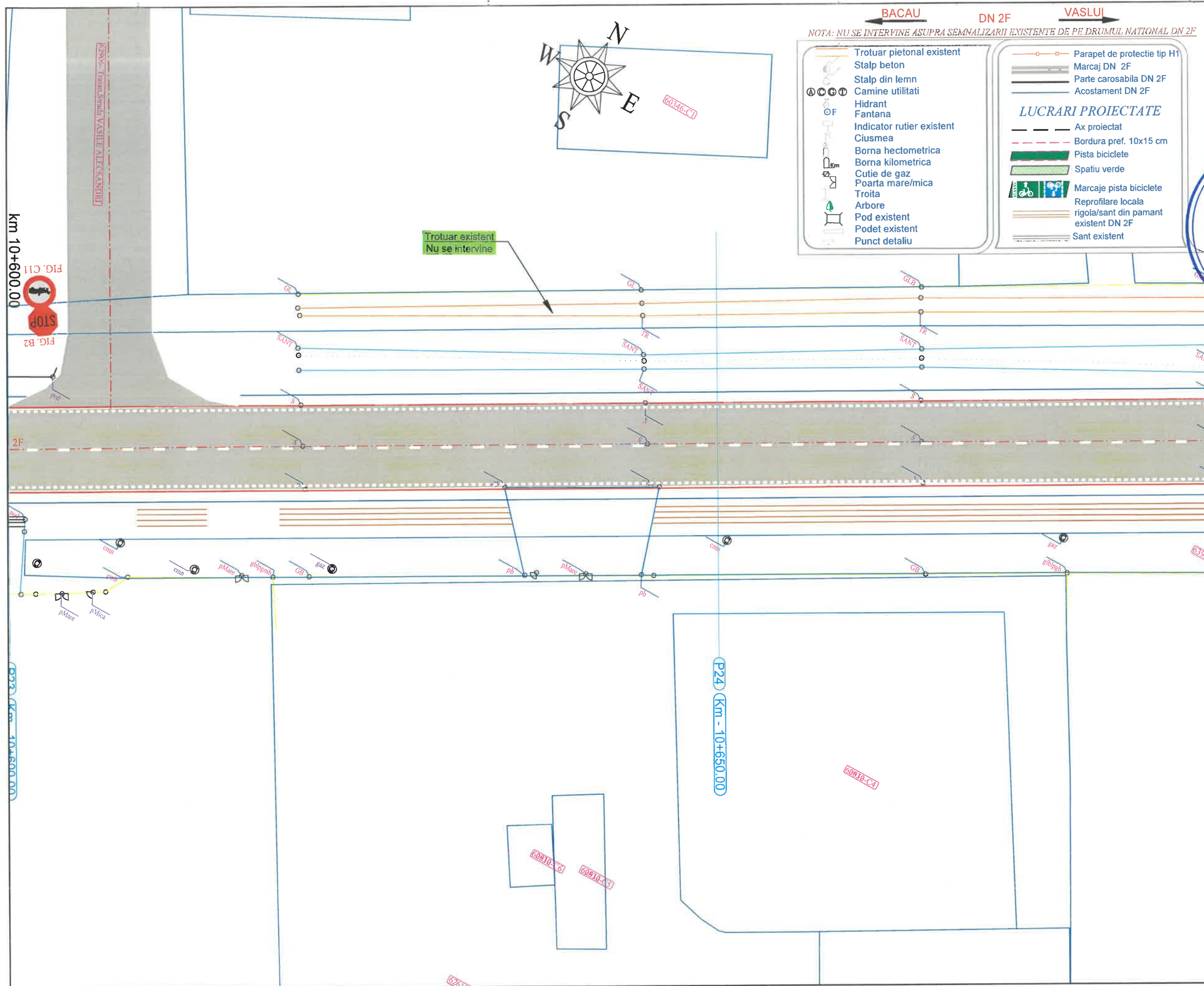

PROIECTANT:
 DM BUILDINGS & ROADS
 ENGINEERING PARTNERSHIP
 Strada Traian, Nr. 397, Municipiul Galati, judetul Galati
 GALATI - ROMANIA
 4415070

VERIFICATOR:
 CUMTRILL ANDREI
 INGINER-VERIFICATOR DE PROIECTE
 NR. 12156
 A4.1, B2.1, D2.1

BENEFICIAR:
 U.A.T. COMUNA TRAIAN,
 JUDETUL BACAU

DENUMIRE PROIECT:
 CONSTRUIRE PISTE BICICLETE IN
 LOCALITATILE TRAIAN SI
 ZOPODIA, COMUNA TRAIAN,
 JUDETUL BACAU

FAZA PROIECT:
 PROIECT TEHNIC, CAIETE DE
 SARCINI, DETALII DE EXECUTIE
 (P.T.+C.S.+D.E.)

TITLU PLANSA:
 PLAN DE SITUATIE
 EXISTENT
 DN 2F: Traian - Zopodia

PROIECT NR.:	11/2024
DATA:	2024
SCARA:	1:250
SEF PROIECT	ing. Negru Cosmin
PROIECTAT	ing. Negru Cosmin
DESENAT	ing. Negru Cosmin
PLANSA NR.:	PSE-15

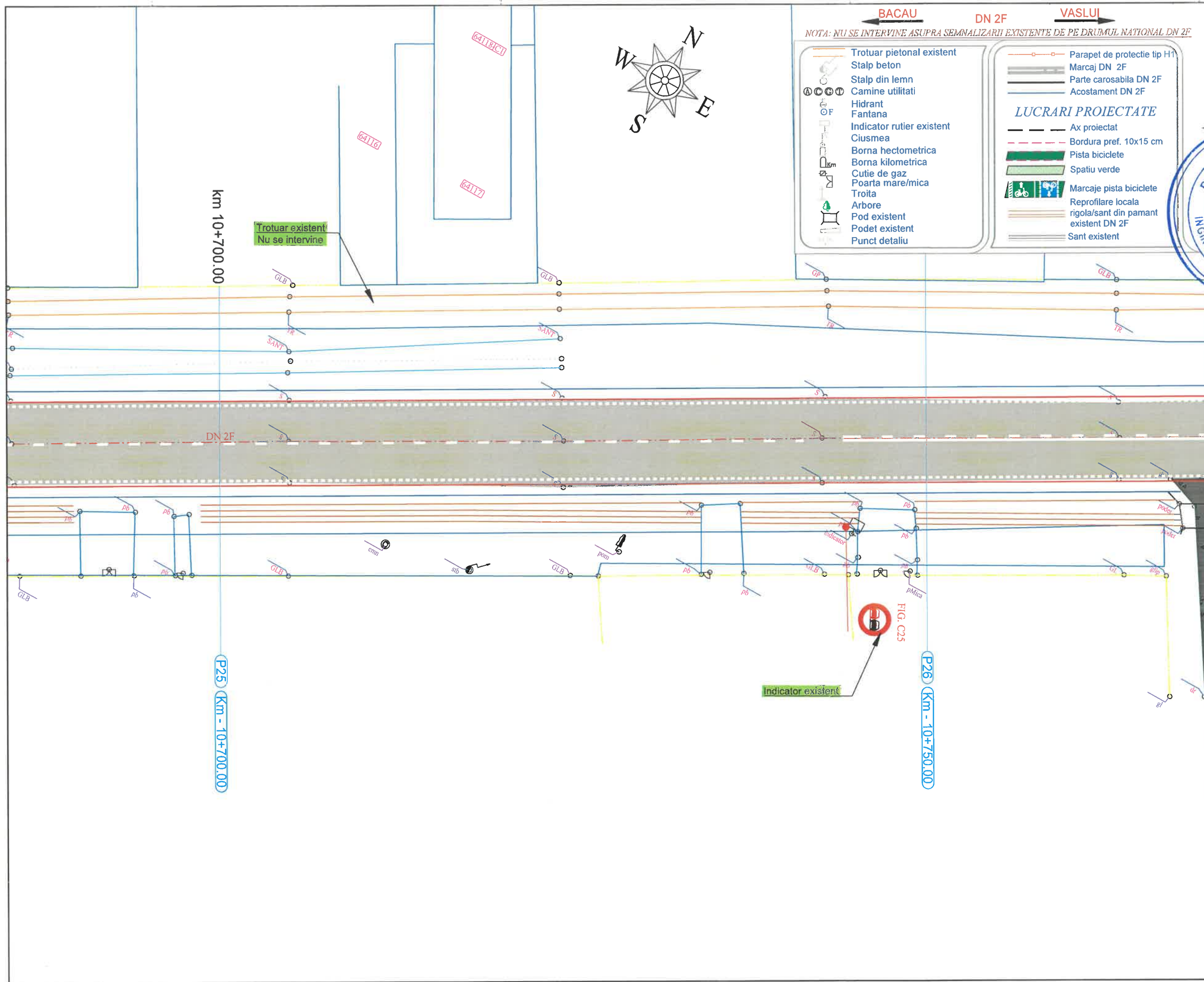

BACAU **DN 2F** **VASLUI**

NOTA: NU SE INTERVINE ASUPRA SEMNALIZARII EXISTENTE DE PE DRUMUL NATIONAL DN 2F

<ul style="list-style-type: none"> Trotuar pietonal existent Stalp beton Stalp din lemn Camine utilitati Hidrant Fantana Indicator rutier existent Ciusmea Borna hectometrica Borna kilometrica Cutie de gaz Poarta mare/mica Troita Arbore Pod existent Podet existent Punct detaliu 	<ul style="list-style-type: none"> Parapet de protectie tip H1 Marcaj DN 2F Parte carosabila DN 2F Acostament DN 2F <p>LUCRARI PROIECTATE</p> <ul style="list-style-type: none"> Ax proiectat Bordura pref. 10x15 cm Pista biciclete Spatiu verde Marcaje pista biciclete Reprofilare locala rigola/sant din pamant existent DN 2F Sant existent
--	--

PROIECTANT:

 Strada Traian, Nr. 25, Municipiul Galati, Judetul Galati

VERIFICATOR:

 SEMNATURA NR. 12156
 INGINER-VERIFICATOR DE PROIECTE A41, B2.1

BENEFICIAR:
 U.A.T. COMUNA TRAIAN,
 JUDEUL BACAU

DENUMIRE PROIECT:
 CONSTRUIRE PISTE BICICLETE IN LOCALITATILE TRAIAN SI ZOPODIA, COMUNA TRAIAN, JUDEUL BACAU

FAZA PROIECT:
 PROIECT TEHNIC, CAIETE DE SARCINI, DETALII DE EXECUTIE (P.T.+C.S.+D.E.)

TITLU PLANSA:
 PLAN DE SITUATIE EXISTENT
 DN 2F: Traian - Zapodia

PROIECT NR.:	11/2024
DATA:	2024
SCARA:	1:250
SEF PROIECT	ing. Negru Cosmin
PROIECTAT	ing. Negru Cosmin
DESENAT	ing. Negru Cosmin
PLANSA NR.:	PSE-16

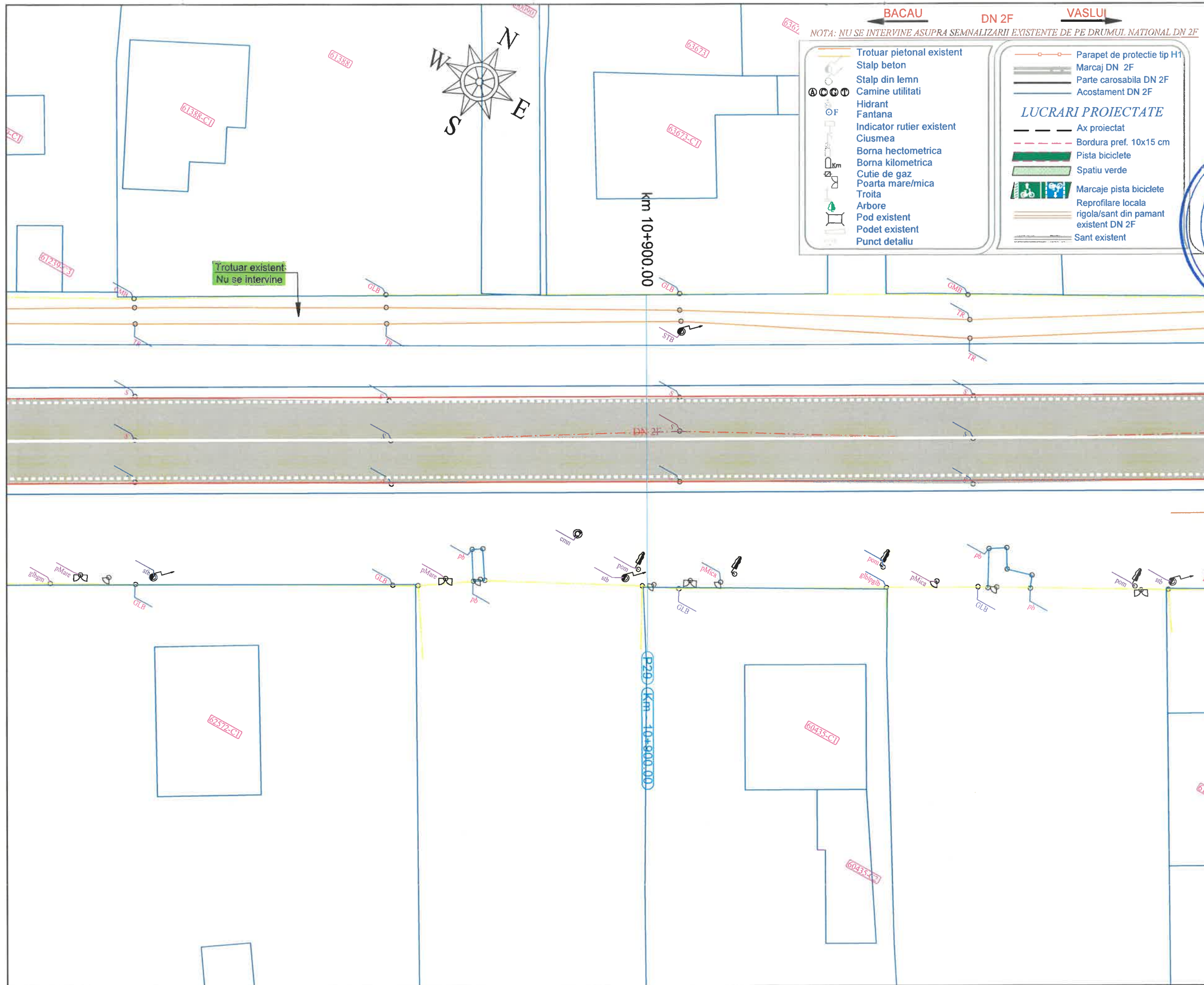

PROIECTANT:

 ENGINEERING PARTNERSHIP
 Strada Traian, Nr. 300, Judetul Galati, Municipiul Galati

VERIFICATOR:

 NUME: DUMITRIU I. ANDREI
 SEMNATURA: NR. 12156
 INGINER-VERIFICATOR
 44.1, B2.1, L2.1

BENEFICIAR:
 U.A.T. COMUNA TRAIAN,
 JUDEUL BACAU

DENUMIRE PROIECT:
 CONSTRUIRE PISTE BICICLETE IN
 LOCALITATILE TRAIAN SI
 ZOPODIA, COMUNA TRAIAN,
 JUDEUL BACAU

FAZA PROIECT:
 PROIECT TEHNIC, CAIETE DE
 SARCINI, DETALII DE EXECUTIE
 (P.T.+C.S.+D.E.)

TITLU PLANS:
 PLAN DE SITUATIE
 EXISTENT
 DN 2F: Traian - Zapodia

PROIECT NR.:	11/2024
DATA:	2024
SCARA:	1:250
SEF PROIECT	ing. Negru Cosmin
PROIECTAT	ing. Negru Cosmin
DESENAT	ing. Negru Cosmin
PLANS NR.:	PSE-18

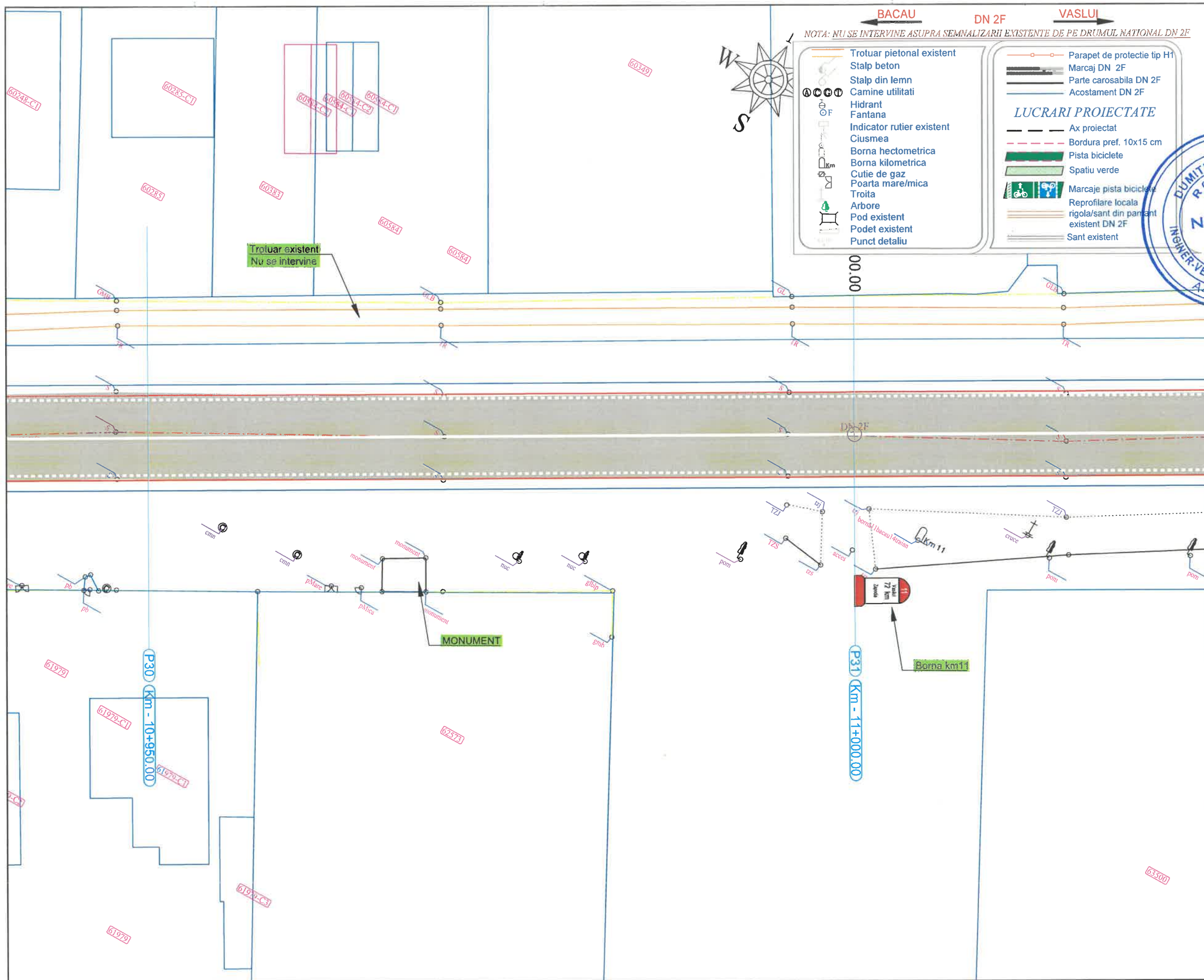

PROIECTANT: Strada Traian, Nr. 292, Municipiul Galati, Judetul Galati GALATI - ROMANIA	
VERIFICATOR: 	
BENEFICIAR: U.A.T. COMUNA TRAIAN, JUDEUL BACAU	
DENUMIRE PROIECT: CONSTRUIRE PISTE BICICLETE IN LOCALITATILE TRAIAN SI ZOPIODIA, COMUNA TRAIAN, JUDEUL BACAU	
FAZA PROIECT: PROIECT TEHNIC, CAIETE DE SARCINI, DETALII DE EXECUTIE (P.T.+C.S.+D.E.)	
TITLU PLANSA: PLAN DE SITUATIE EXISTENT DN 2F: Traian - Zapodia	
PROIECT NR.:	11/2024
DATA:	2024
SCARA:	1:250
SEF PROIECT	ing. Negru Cosmin
PROIECTAT	ing. Negru Cosmin
DESENAT	ing. Negru Cosmin
PLANSA NR.:	PSE-19

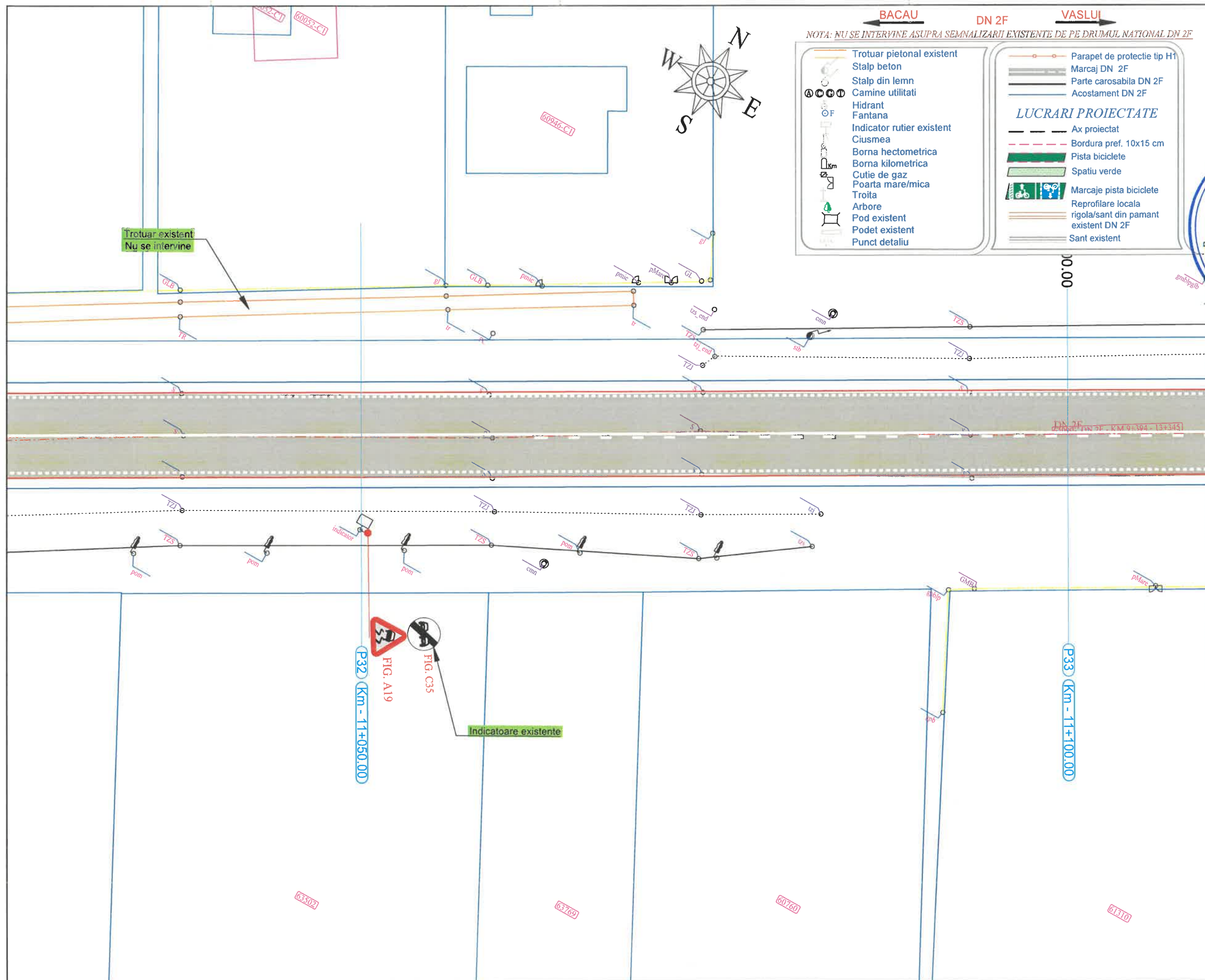

PROIECTANT:

 Strada Traian, Nr. 442 Municipiul Galati, Judetul Galati

VERIFICATOR:

 Nume: DUMITRIU I. ANDREI
 Categorie: OM ANI TA
 Nr. 12156
 Inginer-Tehnic de Proiecte
 A4.1, B2.1, D2.1

BENEFICIAR:
 U.A.T. COMUNA TRAIAN,
 JUDEUL BACAU

DENUMIRE PROIECT:
 CONSTRUIRE PISTE BICICLETE IN
 LOCALITATILE TRAIAN SI
 ZOPODIA, COMUNA TRAIAN,
 JUDEUL BACAU

FAZA PROIECT:
 PROIECT TEHNIC, CAIETE DE
 SARCINI, DETALII DE EXECUTIE
 (P.T.+C.S.+D.E.)

TITLU PLANSA:
 PLAN DE SITUATIE
 EXISTENT
 DN 2F: Traian - Zapodia

PROIECT NR.:	11/2024
DATA:	2024
SCARA:	1:250
SEF PROIECT	ing. Negru Cosmin
PROIECTAT	ing. Negru Cosmin
DESENAT	ing. Negru Cosmin
PLANSA NR.:	PSE-20

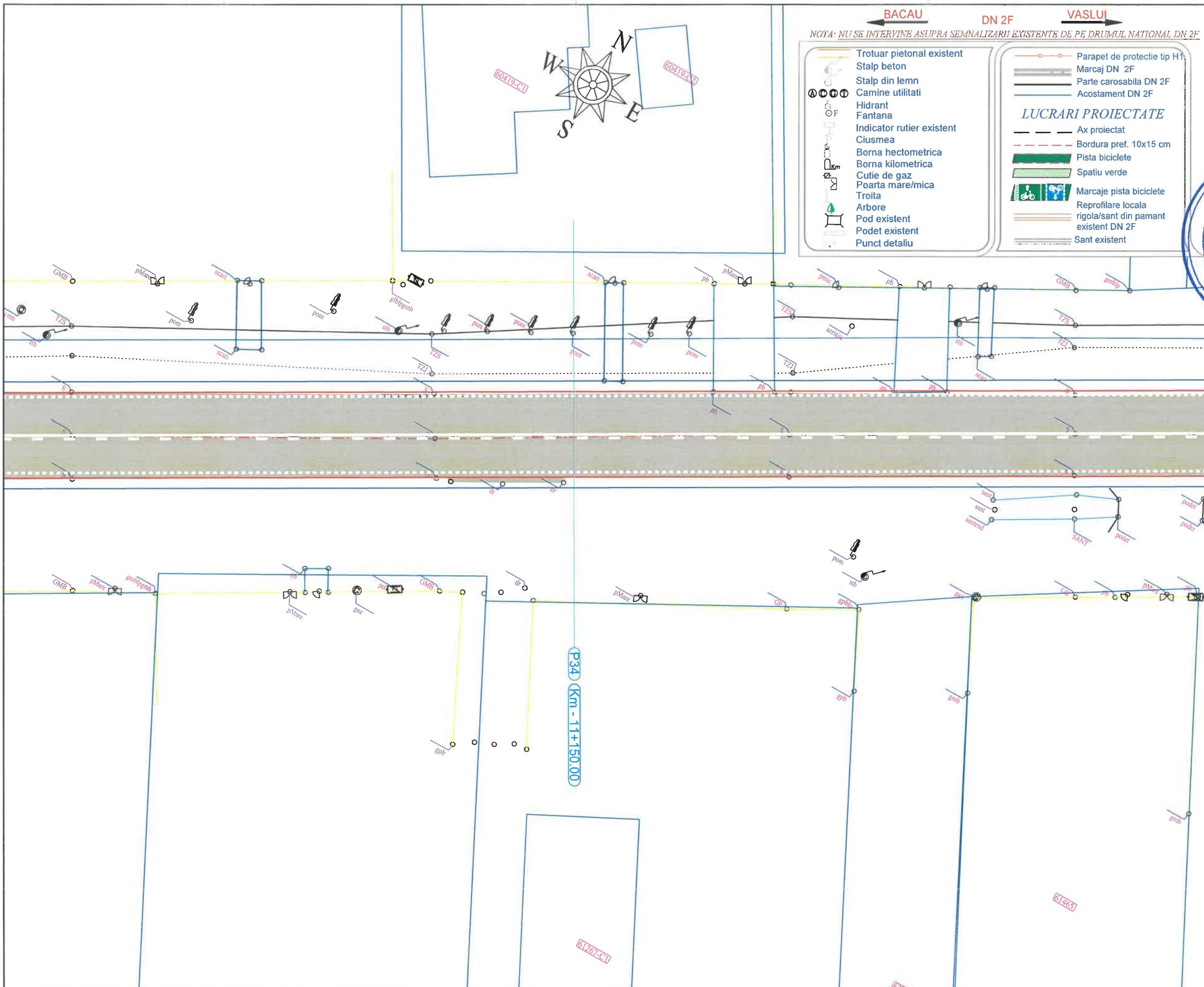

BACAU **DN 2F** **VASLUI**

NOTA: NU SE INTERVINE ASUPRA SEMNALIZARII EXISTENTE DE PE DRUMUL NATIONAL DN 2F

<ul style="list-style-type: none"> Trotuar pietonal existent Stalp beton Stalp din lemn Camine utilitati Hidrant Fantana Indicator rutier existent Ciusea Borna hectometrica Borna kilometrica Cutie de gaz Poarta mare/mica Troita Arbore Pod existent Podet existent Punct detaliu 	<ul style="list-style-type: none"> Parapet de protectie tip H1 Marcaj DN 2F Parte carosabila DN 2F Acostament DN 2F <p>LUCRARI PROIECTATE</p> <ul style="list-style-type: none"> Ax proiectat Bordura pref. 10x15 cm Pista biciclete Spatiu verde Marcaje pista biciclete Reprofilare locala rigola/sant din pamant existent DN 2F Sant existent
---	---

PROIECTANT:

 Strada Traian, Nr. 15, Municipiul Galati, judetul Galati

VERIFICATOR:

 DUMITRU I. ANDREI
 ROMANIA
 Nr. 12156
 INGINER VERIFICATOR IN PROIECTE
 A4.1, B2.1, D2.1

BENEFICIAR:
U.A.T. COMUNA TRAIAN, JUDEUL BACAU

DENUMIRE PROIECT:
CONSTRUIRE PISTE BICICLETE IN LOCALITATELE TRAIAN SI ZOPODIA, COMUNA TRAIAN, JUDEUL BACAU

FAZA PROIECT:
PROIECT TEHNIC, CAIETE DE SARCINI, DETALII DE EXECUTIE (P.T.+C.S.+D.E.)

TITLU PLANSA:
PLAN DE SITUATIE EXISTENT DN 2F: Traian - Zapodia

PROIECT NR.:	11/2024
DATA:	2024
SCARA:	1:250
SEF PROIECT	ing. Negru Cosmin
PROIECTAT	ing. Negru Cosmin
DESENAT	ing. Negru Cosmin
PLANSA NR.:	PSE-21

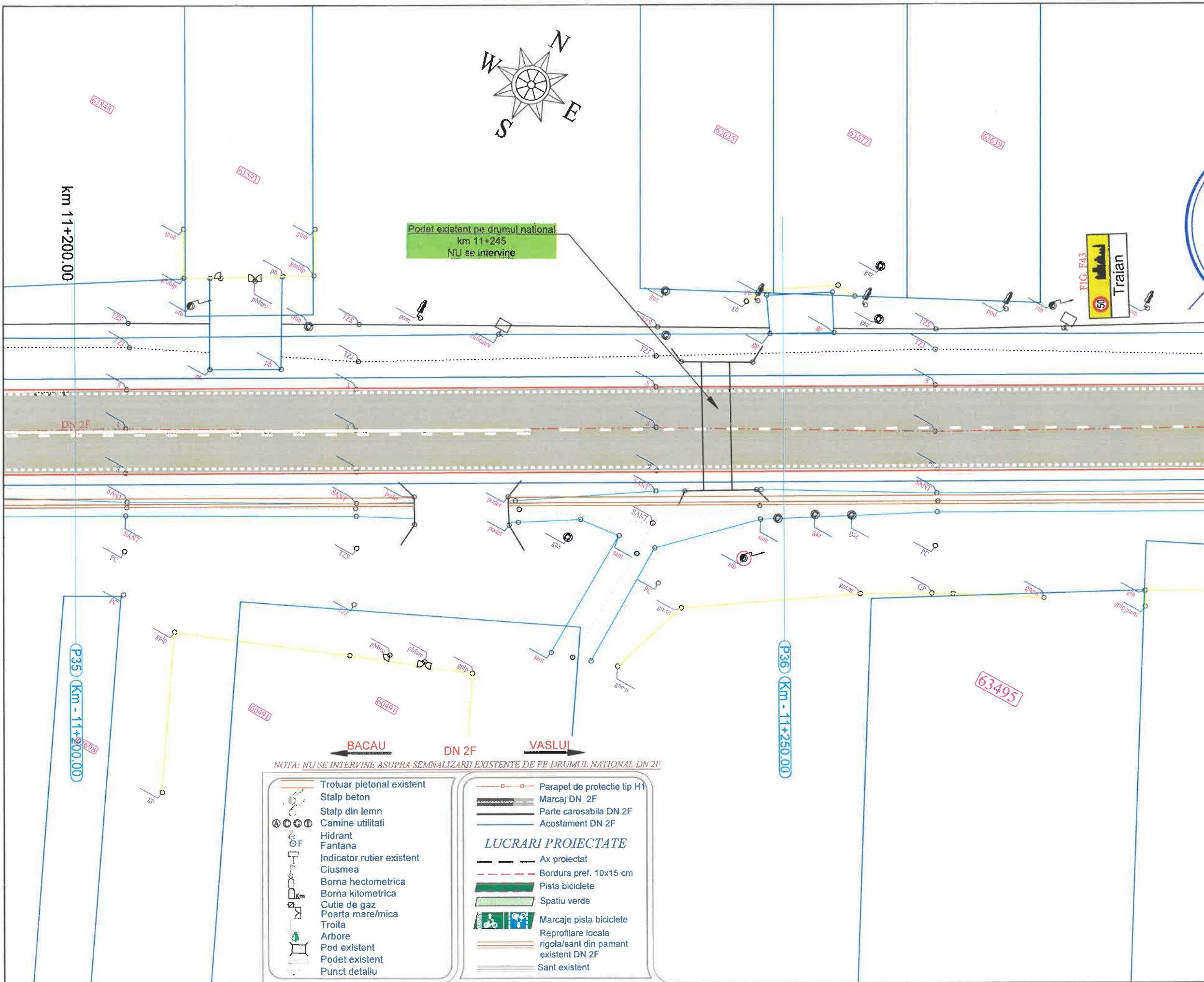

Podet existent pe drumul national
km 11+245
NU se intervine

NOTA: NU SE INTERVINE ASUPRA SEMNALIZARII EXISTENTE DE PE DRUMUL NATIONAL DN 2F

	Trotuar pietonal existent		Parapet de protectie tip H1
	Stalp beton		Marcaj DN 2F
	Stalp din lemn		Parte carosabila DN 2F
	Camine utilitati		Acostament DN 2F
	Hidranta	LUCRARI PROIECTATE	
	Fantana		Ax proiectat
	Indicator rutier existent		Bordura pref. 10x15 cm
	Ciusea		Pista biciclete
	Borna hectometrica		Spatiu verde
	Borna kilometrica		Marcaje pista biciclete
	Cutie de gaz		Reprofilare locala
	Poarta mare/mica		rigola/sant din pamant existent DN 2F
	Troita		Sant existent
	Arbore		
	Pod existent		
	Podet existent		
	Punct detalii		

PROIECTANT:

 ENGINEERING PARTNERSHIP
 Strada Traian, Nr. 11, Municipiul Galati, Judetul Galati

VERIFICATOR:

 NOME
 DIMITRIE I. ANDREI
 CATEGORIA
 A4.1, B2.1, D2.1
 DENUMITURA
 INGINER-VERIFICATOR DE PROIECTE
 NR. 12156

BENEFICIAR:
 U.A.T. COMUNA TRAIAN,
 JUDEUL BACAU

DENUMIRE PROIECT:
 CONSTRUIRE PISTE BICICLETE IN
 LOCALITATILE TRAIAN SI
 ZOPODIA, COMUNA TRAIAN,
 JUDEUL BACAU

FAZA PROIECT:
 PROIECT TEHNIC, CAIETE DE
 SARCINI, DETALII DE EXECUTIE
 (P.T.+C.S.+D.E.)

TITLU PLANSA:
 PLAN DE SITUATIE
 EXISTENT
 DN 2F: Traian - Zapodia

PROIECT NR.: 11/2024

DATA: 2024

SCARA: 1:250

SEF PROIECT ing. Negru
Cosmin

PROIECTAT ing. Negru
Cosmin

DESENAT ing. Negru
Cosmin

PLANSA NR.: PSE-22

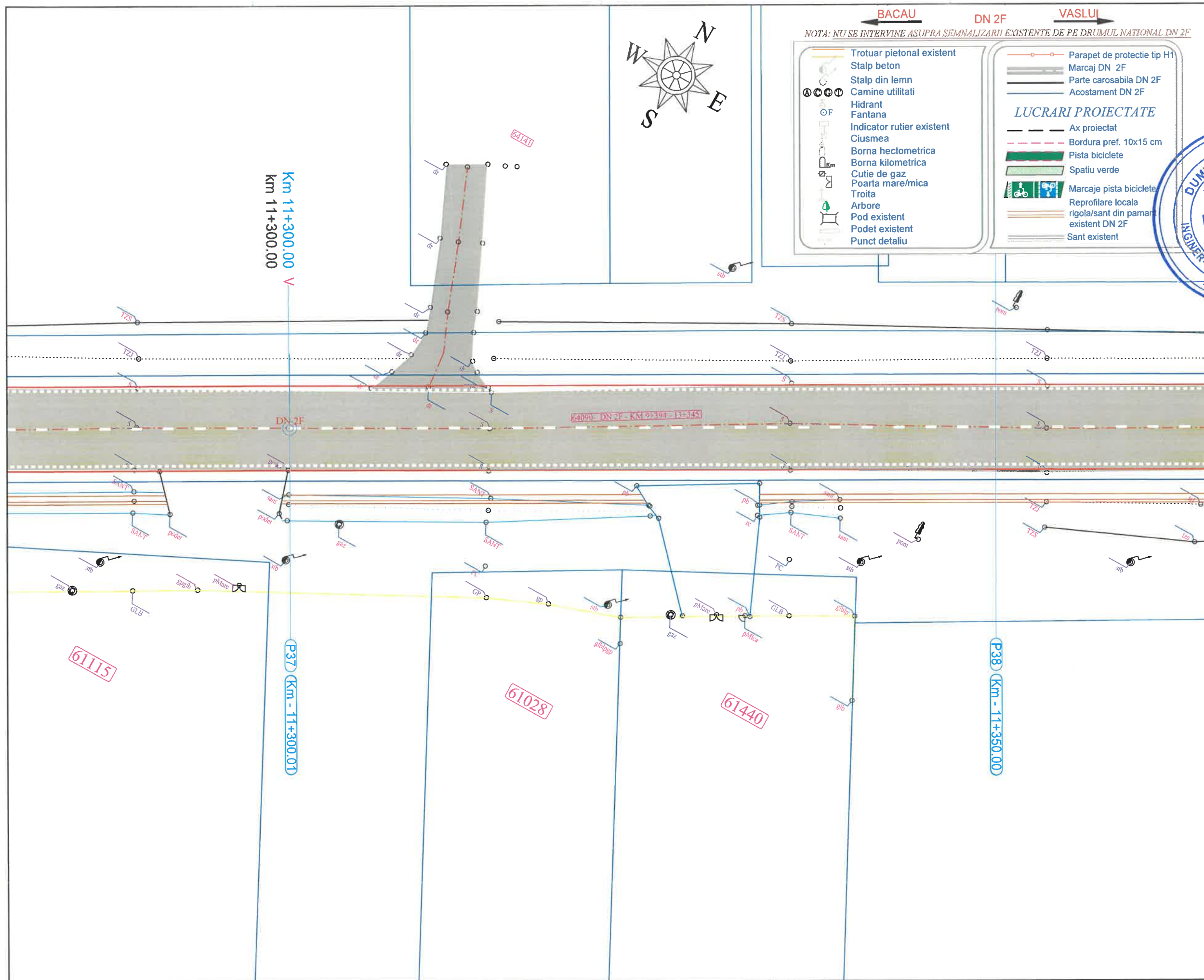

BACAU **DN 2F** **VASLUI**

NOTA: NU SE INTERVINE ASUPRA SEMNALIZARII EXISTENTE DE PE DRUMUL NATIONAL DN 2F

<ul style="list-style-type: none"> Trotuar pietonal existent Stalp beton Stalp din lemn Camine utilitati Hidrant Fantana Indicator rutier existent Ciusmea Borna hectometrica Borna kilometrica Cutie de gaz Poarta mare/mica Troita Arbore Pod existent Podet existent Punct detaliu 	<ul style="list-style-type: none"> Parapet de protectie tip H1 Marcaj DN 2F Parte carosabila DN 2F Acostament DN 2F <p>LUCRARI PROIECTATE</p> <ul style="list-style-type: none"> Ax proiectat Bordura pref. 10x15 cm Pista biciclete Spatiu verde Marcaje pista biciclete Reprofilare locala rigola/sant din paman existent DN 2F Sant existent
--	---

PROIECTANT:

 Strada Traian, Nr. 114, Municipiul Galati, Judetul Galati
 RO 44115070
 GALATI - ROMANIA

VERIFICATOR:

 SEMNATURA
 NR. 12156
 INGINER VERIFICATOR
 44.1-B2.1.L.

BENEFICIAR:
 U.A.T. COMUNA TRAIAN,
 JUDEUL BACAU

DENUMIRE PROIECT:
 CONSTRUIRE PISTE BICICLETE IN
 LOCALITATELE TRAIAN SI
 ZOPODIA, COMUNA TRAIAN,
 JUDEUL BACAU

FAZA PROIECT:
 PROIECT TEHNIC, CAIETE DE
 SARCINI, DETALII DE EXECUTIE
(P.T.+C.S.+D.E.)

TITLU PLANSA:
 PLAN DE SITUATIE
 EXISTENT
 DN 2F: Traian - Zapodia

PROIECT NR.:	11/2024
DATA:	2024
SCARA:	1:250
SEF PROIECT	ing. Negru Cosmin
PROIECTAT	ing. Negru Cosmin
DESENAT	ing. Negru Cosmin
PLANSA NR.:	PSE-23

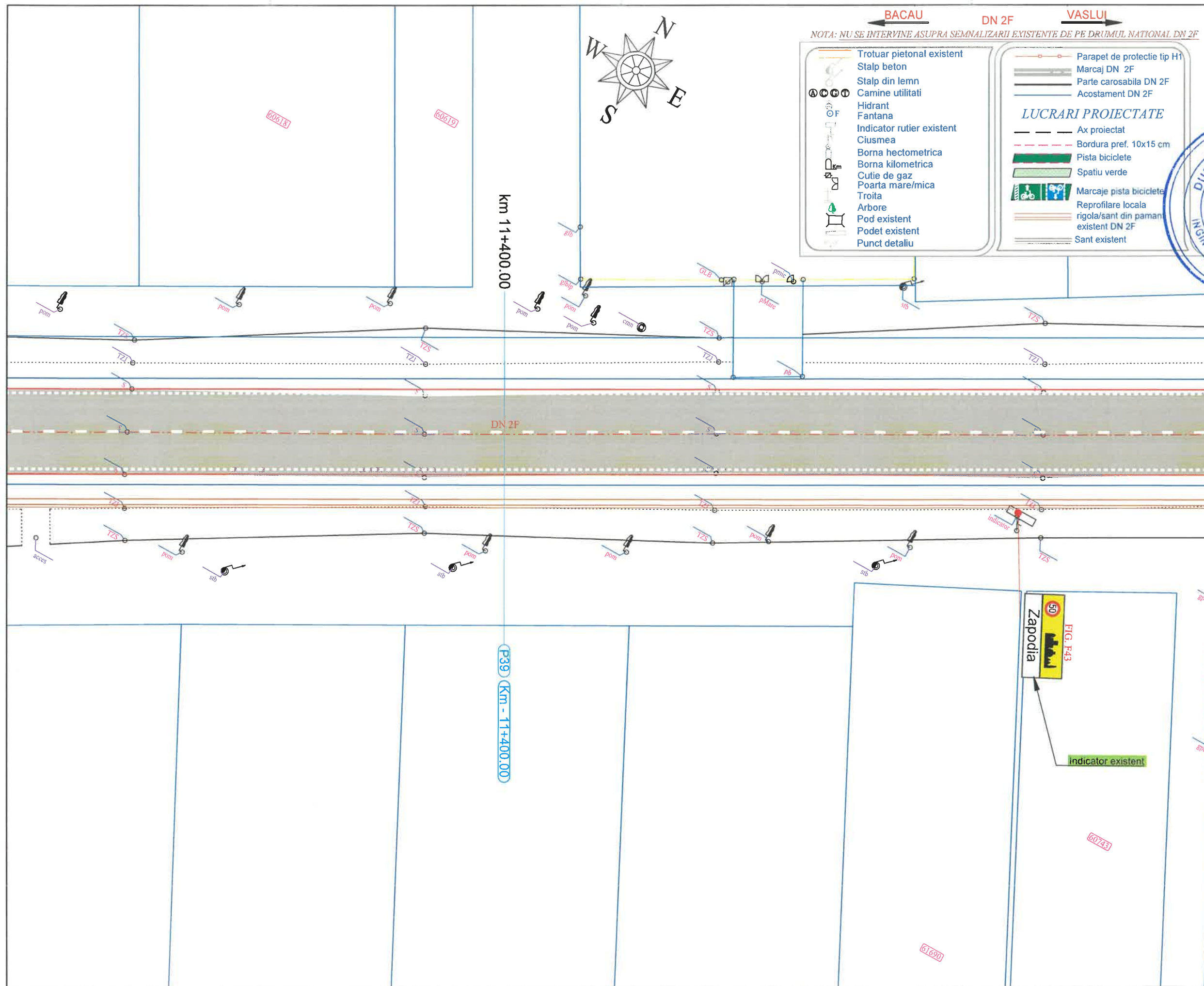

BACAU ← **DN 2F** → **VASLUI**

NOTA: NU SE INTERVINE ASUPRA SEMNALIZARII EXISTENTE DE PE DRUMUL NATIONAL DN 2F

<ul style="list-style-type: none"> Trotuar pietonal existent Stalp beton Stalp din lemn Camine utilitati Hidrant Fantana Indicator rutier existent Ciusea Borna hectometrica Borna kilometrica Cutie de gaz Poarta mare/mica Troita Arbore Pod existent Podet existent Punct detaliu 	<ul style="list-style-type: none"> Parapet de protectie tip H1 Marcaj DN 2F Parte carosabila DN 2F Acostament DN 2F <p>LUCRARI PROIECTATE</p> <ul style="list-style-type: none"> Ax proiectat Bordura pref. 10x15 cm Pista biciclete Spatiu verde Marcaje pista biciclete Reprofilare locala rigola/sant din paman existent DN 2F Sant existent
---	---

PROIECTANT:

 Strada Traian, Nr. 39, Judetul Galati, Judetul Galati
 GALATI - ROMANIA

DUMTRIU VERIFICATOR:

 ING. VERIFICATOR
 A4, B2, D

BENEFICIAR:
U.A.T. COMUNA TRAIAN,
JUDETUL BACAU

DENUMIRE PROIECT:
CONSTRUIRE PISTE BICICLETE IN
LOCALITATILE TRAIAN SI
ZOPODIA, COMUNA TRAIAN,
JUDETUL BACAU

FAZA PROIECT:
PROIECT TEHNIC, CAIETE DE
SARCINI, DETALII DE EXECUTIE
(P.T.+C.S.+D.E.)

TITLU PLANS:
PLAN DE SITUATIE
EXISTENT
DN 2F: Traian - Zapodia

PROIECT NR.:	11/2024
DATA:	2024
SCARA:	1:250
SEF PROIECT	ing. Negru Cosmin
PROIECTAT	ing. Negru Cosmin
DESENAT	ing. Negru Cosmin
PLANS NR.:	PSE-24

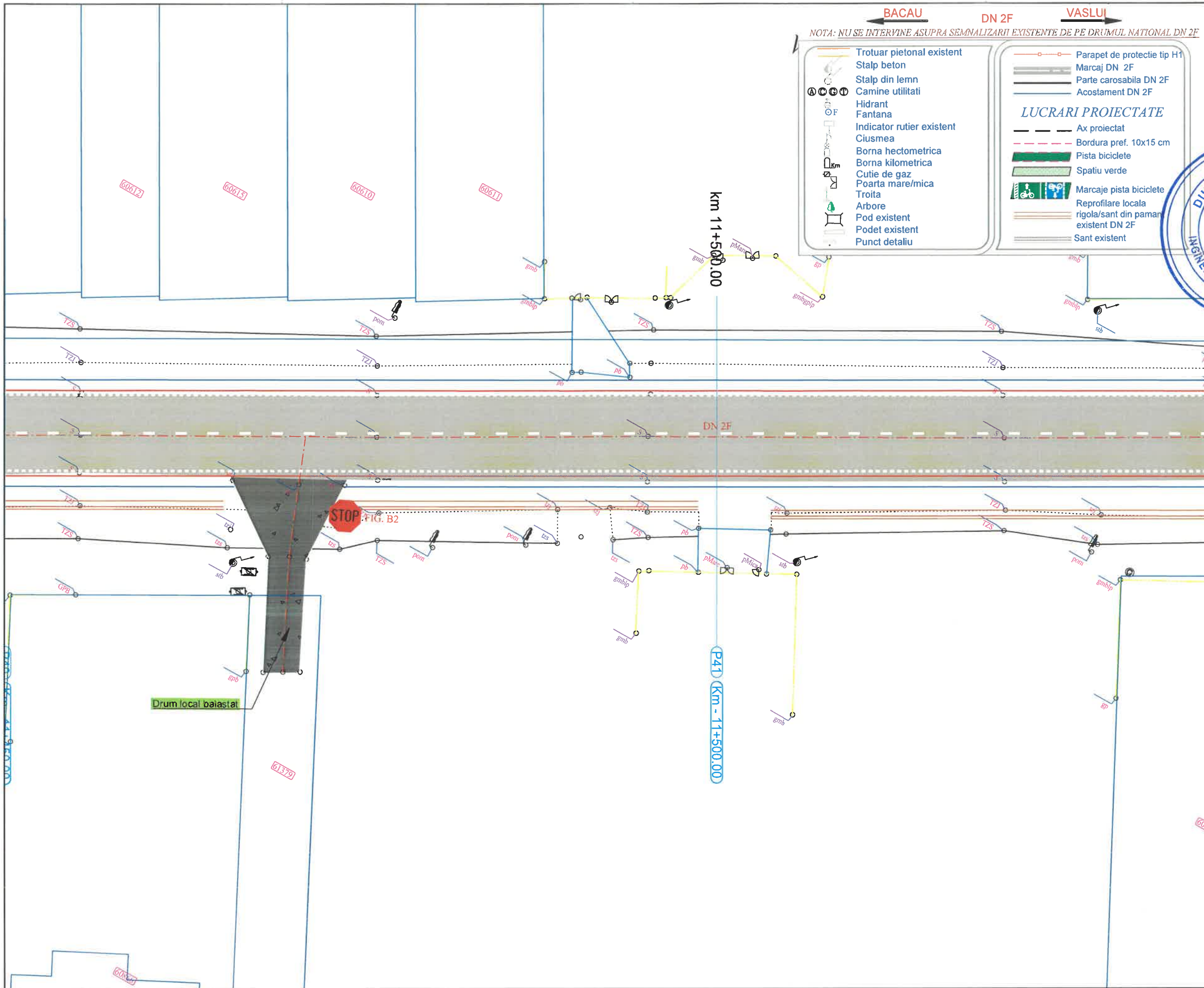

- BACAU DN 2F VASLUI
- NOTA: NU SE INTERVINE ASUPRA SEMNALIZARII EXISTENTE DE PE DRUMUL NATIONAL DN 2F
- | | |
|---|---|
| <ul style="list-style-type: none"> Trotuar pietonal existent Stalp beton Stalp din lemn Camine utilitati Hidrant Fantana Indicator rutier existent Ciusea Borna hectometrica Borna kilometrica Cutie de gaz Poarta mare/mica Troita Arbore Pod existent Podet existent Punct detaliu | <ul style="list-style-type: none"> Parapet de protectie tip H1 Marcaj DN 2F Parte carosabila DN 2F Acostament DN 2F <p>LUCRARI PROIECTATE</p> <ul style="list-style-type: none"> Ax proiectat Bordura pref. 10x15 cm Pista biciclete Spatiu verde Marcaje pista biciclete Reprofilare locala rigola/sant din paman existent DN 2F Sant existent |
|---|---|

PROIECTANT:

 DM BUILDINGS & ROADS ENGINEERING PARTNERSHIP S.R.L.
 Strada Traian, Nr. 39, Judetul Galati, Judetul Galati
 RO 44115076 GALATI - ROMANIA

VERIFICATOR:

 DUMITRU L. ANDREI
 INGINER VERIFICATOR
 NR. 12156
 4.1, B2.1, D2.1

BENEFICIAR:
 U.A.T. COMUNA TRAIAN,
 JUDEUL BACAU

DENUMIRE PROIECT:
 CONSTRUIRE PISTE BICICLETE IN LOCALITATILE TRAIAN SI ZOPODIA, COMUNA TRAIAN, JUDEUL BACAU

FAZA PROIECT:
 PROIECT TEHNIC, CAIETE DE SARCINI, DETALII DE EXECUTIE (P.T.+C.S.+D.E.)

TITLU PLANSA:
 PLAN DE SITUATIE EXISTENT
 DN 2F: Traian - Zapodia

PROIECT NR.:	11/2024
DATA:	2024
SCARA:	1:250
SEF PROIECT	ing. Negru Cosmin
PROIECTAT	ing. Negru Cosmin
DESENAT	ing. Negru Cosmin
PLANSA NR.:	PSE-25

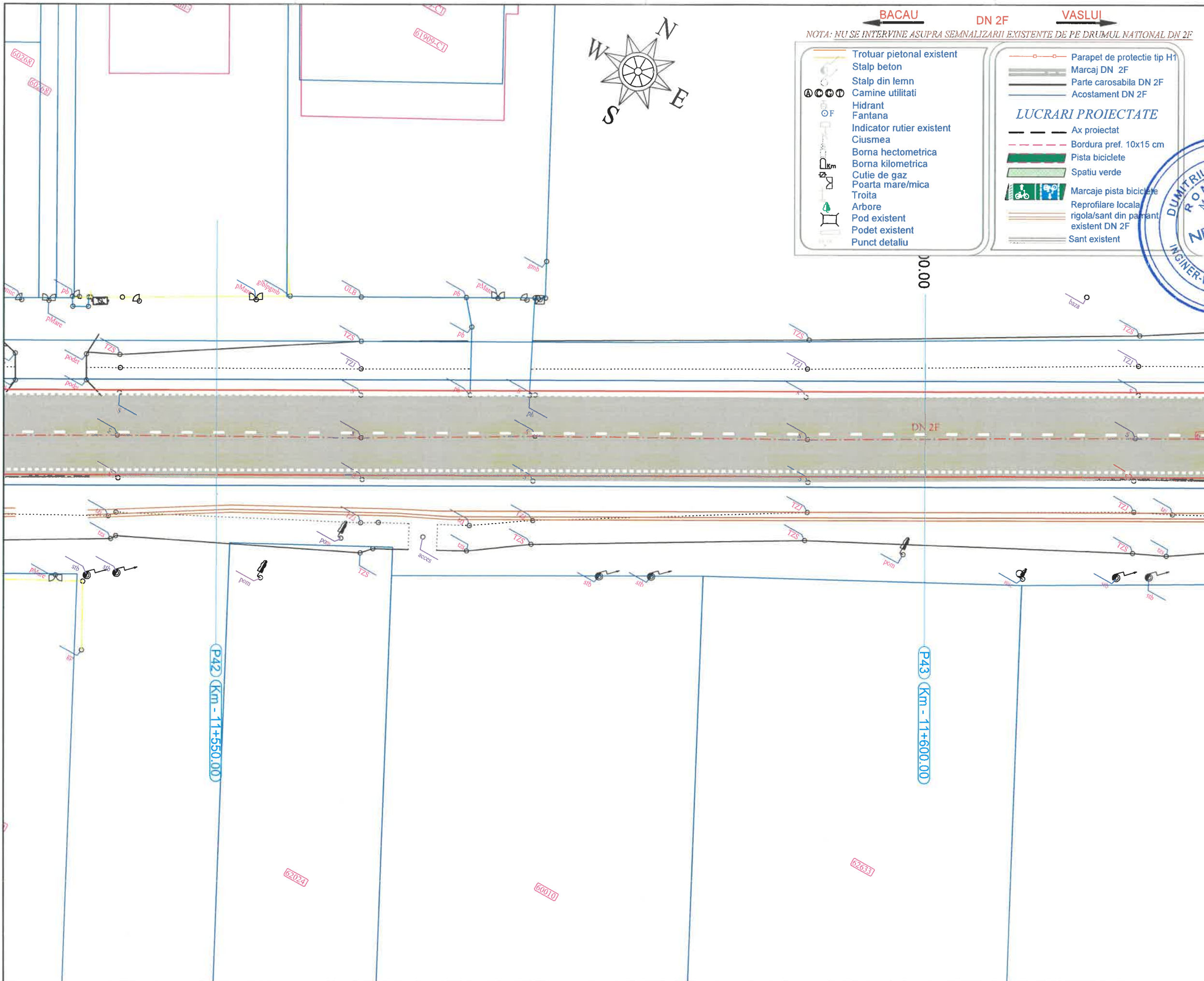

- BACAU ← DN 2F → VASLUI
- NOTA: NU SE INTERVINE ASUPRA SEMNALIZARII EXISTENTE DE PE DRUMUL NATIONAL DN 2F
- | | |
|--|--|
| <ul style="list-style-type: none"> Trotuar pietonal existent Stalp beton Stalp din lemn Camine utilitati Hidrant Fantana Indicator rutier existent Ciusmea Borna hectometrica Borna kilometrica Cutie de gaz Poarta mare/mica Troita Arbore Pod existent Podet existent Punct detalii | <ul style="list-style-type: none"> Parapet de protectie tip H1 Marcaj DN 2F Parte carosabila DN 2F Acostament DN 2F <p>LUCRARI PROIECTATE</p> <ul style="list-style-type: none"> Ax proiectat Bordura pref. 10x15 cm Pista biciclete Spatiu verde Marcaje pista biciclete Reprofilare locala rigola/sant din pământ existent DN 2F Sant existent |
|--|--|

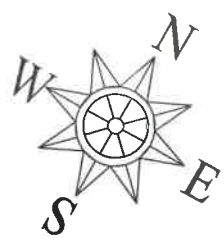

PROIECTANT:
 DM BUILDINGS & ROADS
 ENGINEERING PARTNERSHIP
 Strada Traian, Nr. 390, Municipiul Galati, Judetul Galati
 GALATI ROMANIA

VERIFICATOR:
 DUMITRIU ANDREI
 ROMANIA
 SEMNATURA
 NR. 12158
 INGINER-VERIFICATOR
 A4.1, B2.1

BENEFICIAR:
 U.A.T. COMUNA TRAIAN,
 JUDETUL BACAU

DENUMIRE PROIECT:
 CONSTRUIRE PISTE BICICLETE IN
 LOCALITATELE TRAIAN SI
 ZOPODIA, COMUNA TRAIAN,
 JUDETUL BACAU

FAZA PROIECT:
 PROIECT TEHNIC, CAIETE DE
 SARCINI, DETALII DE EXECUTIE
 (P.T.+C.S.+D.E.)

TITLU PLANSA:
 PLAN DE SITUATIE
 EXISTENT
 DN 2F: Traian - Zapodia

PROIECT NR.:	11/2024
DATA:	2024
SCARA:	1:250
SEF PROIECT	ing. Negru Cosmin
PROIECTAT	ing. Negru Cosmin
DESENAT	ing. Negru Cosmin
PLANSA NR.:	PSE-26

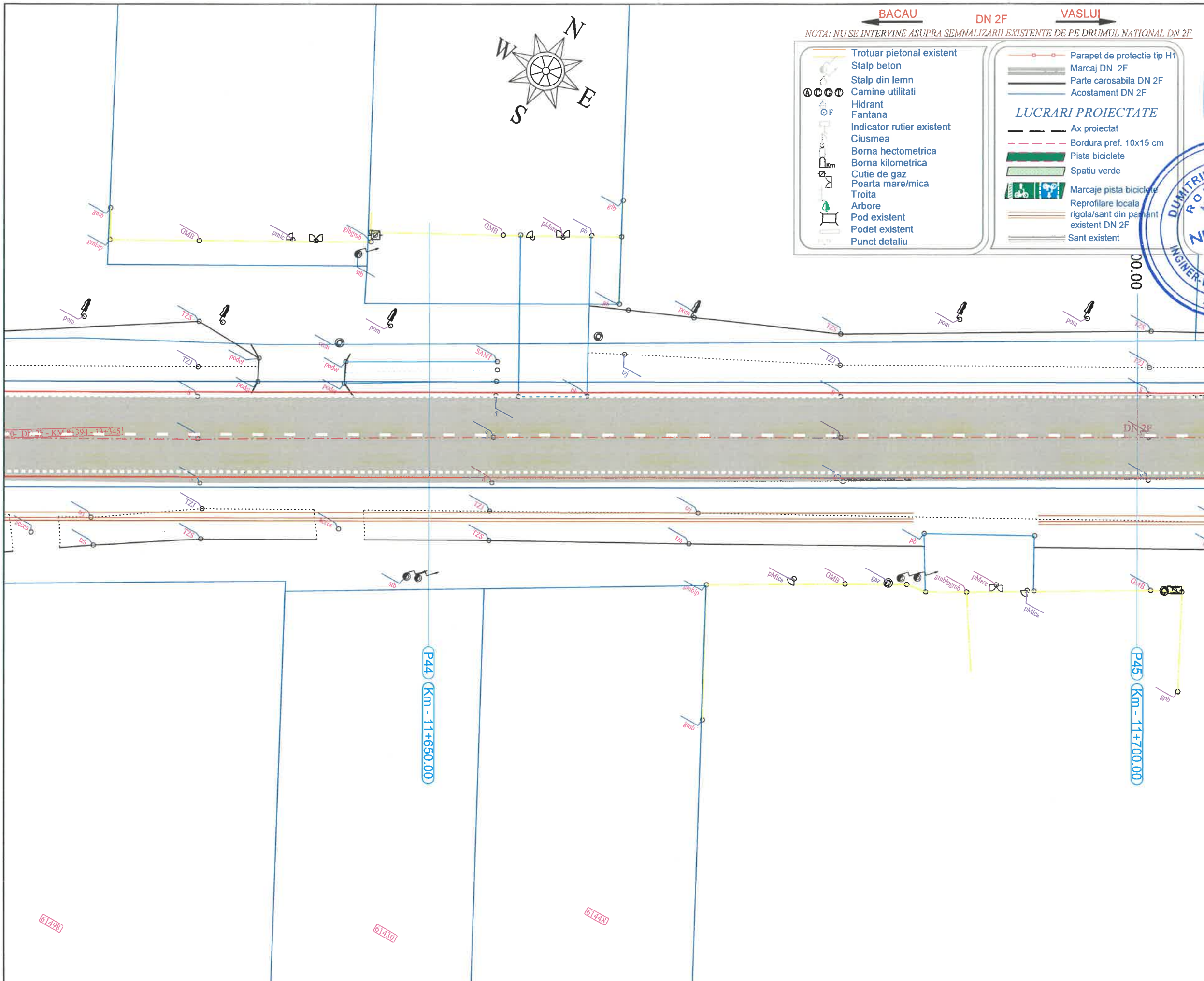

PROIECTANT:
 DM BUILDINGS & ROADS ENGINEERING PARTNERSHIP
 Strada Traian, Nr. 391, Municipiul Galati, Judetul Galati

VERIFICATOR:
 DUMITRIU ANDREA, D.S.
 SEMNATURA NR. 12156
 INGINER-VERIFICATOR A4.1, B2.1, D

BENEFICIAR:
 U.A.T. COMUNA TRAIAN, JUDEUL BACAU

DENUMIRE PROIECT:
 CONSTRUIRE PISTE BICICLETE IN LOCALITATILE TRAIAN SI ZOPIODIA, COMUNA TRAIAN, JUDEUL BACAU

FAZA PROIECT:
 PROIECT TEHNIC, CAIETE DE SARCINI, DETALII DE EXECUTIE (P.T.+C.S.+D.E.)

TITLU PLANS:
 PLAN DE SITUATIE EXISTENT
 DN 2F: Traian - Zapodia

PROIECT NR.:	11/2024
DATA:	2024
SCARA:	1:250
SEF PROIECT	ing. Negru Cosmin
PROIECTAT	ing. Negru Cosmin
DESENAT	ing. Negru Cosmin
PLANS NR.:	PSE-27

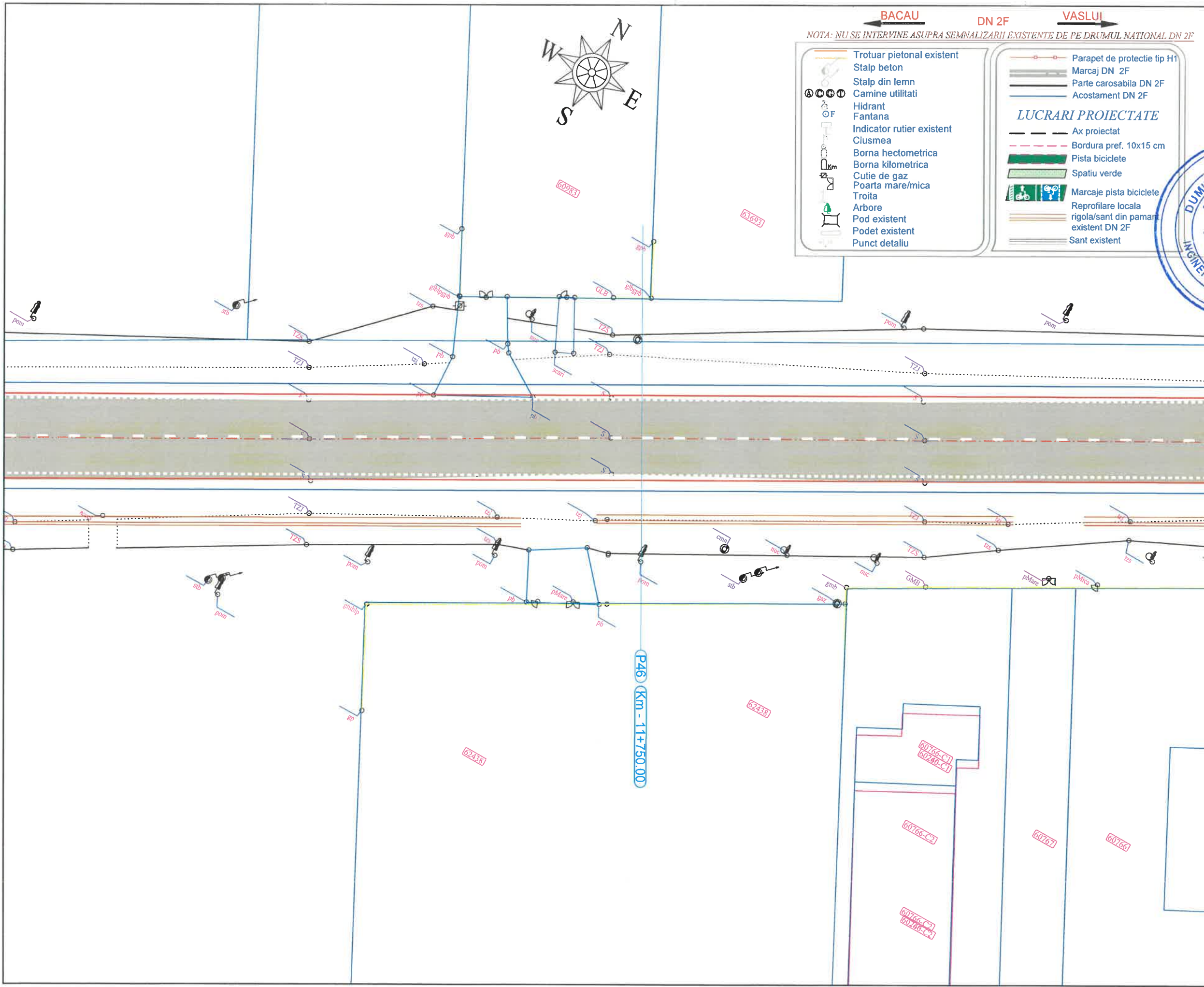

- BACAU** ← **DN 2F** → **VASLUI**
- NOTA: NU SE INTERVINE ASUPRA SEMNALIZARII EXISTENTE DE PE DRUMUL NATIONAL DN 2F
- Trotuar pietonal existent
 - Stalp beton
 - Stalp din lemn
 - Camine utilitati
 - Hidrant
 - Fantana
 - Indicator rutier existent
 - Ciusmea
 - Borna hectometrica
 - Borna kilometrica
 - Cutie de gaz
 - Poarta mare/mica
 - Troita
 - Arbore
 - Pod existent
 - Podet existent
 - Punct detalii
- LUCRARI PROIECTATE**
- Parapet de protectie tip H1
 - Marcaj DN 2F
 - Parte carosabila DN 2F
 - Acostament DN 2F
 - Ax proiectat
 - Bordura pref. 10x15 cm
 - Pista biciclete
 - Spatiu verde
 - Marcaje pista biciclete
 - Reprofilare locala rigola/sant din pamant existent DN 2F
 - Sant existent

PROIECTANT:
 11/16/2021
 DM BUILDINGS & ROADS
 ENGINEERING PARTNERSHIP
 S.R.L.
 Strada Traian Nr. 571110600 Galati, Judetul Galati
 GALATI - ROMANIA
 RO 44115070

VERIFICATOR:
 DUMITRU ANDREI D
 ROMANIA
 SEMNATURA
 NR. 12156
 INGINER-VERIFICATOR
 A4.1, B2.1, I.C.

BENEFICIAR:
 U.A.T. COMUNA TRAIAN,
 JUDETUL BACAU

DENUMIRE PROIECT:
 CONSTRUIRE PISTE BICICLETE IN
 LOCALITATILE TRAIAN SI
 ZOPODIA, COMUNA TRAIAN,
 JUDETUL BACAU

FAZA PROIECT:
 PROIECT TEHNIC, CAIETE DE
 SARCINI, DETALII DE EXECUTIE
 (P.T.+C.S.+D.E.)

TITLU PLANSA:
 PLAN DE SITUATIE
 EXISTENT
 DN 2F: Traian - Zapodia

PROIECT NR.:	11/2024
DATA:	2024
SCARA:	1:250
SEF PROIECT	ing. Negru Cosmin
PROIECTAT	ing. Negru Cosmin
DESENAT	ing. Negru Cosmin
PLANSA NR.:	PSE-28

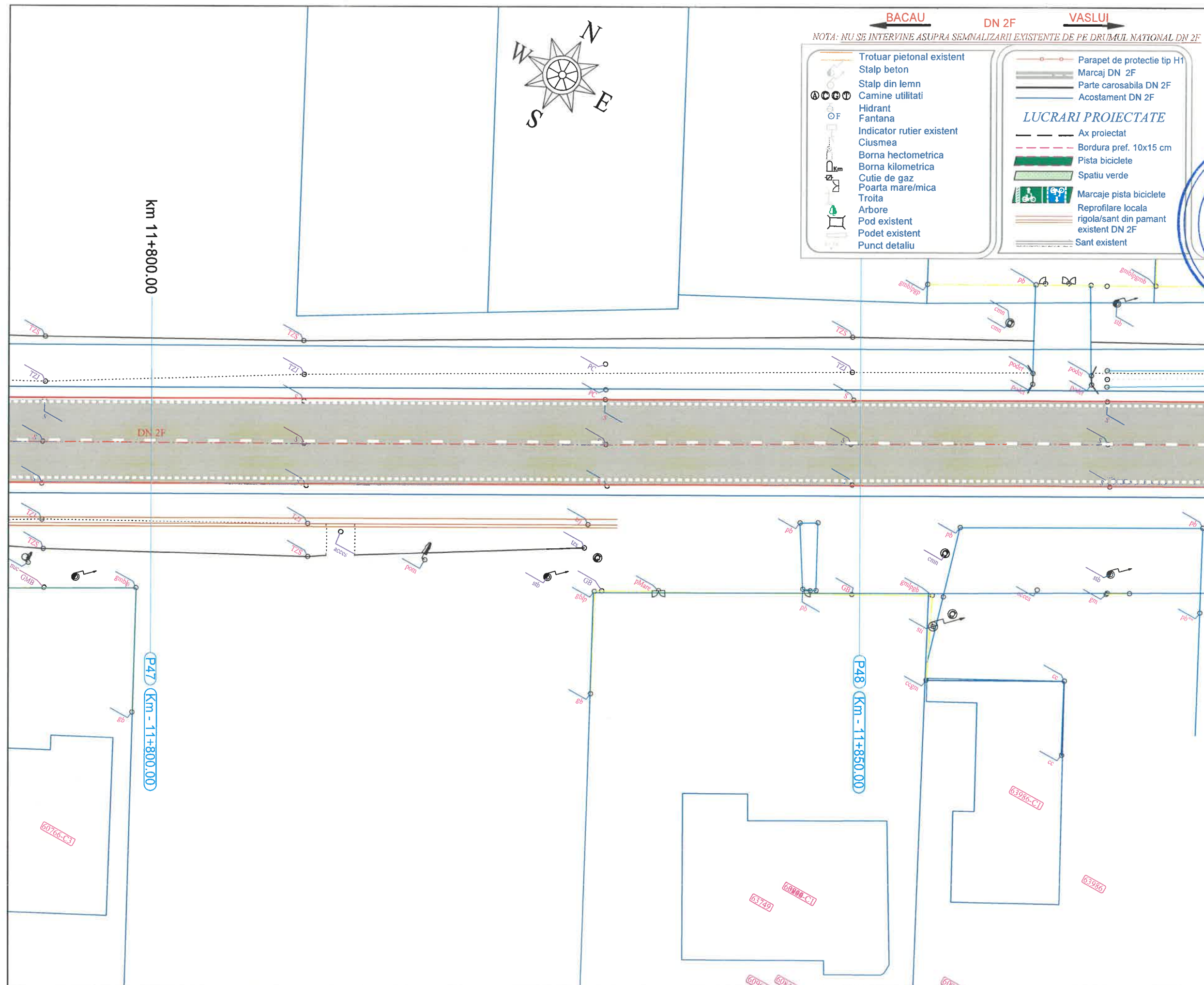

- BACAU** ← DN 2F → **VASLUI**
- NOTA: NU SE INTERVINE ASUPRA SEMNALIZARII EXISTENTE DE PE DRUMUL NATIONAL DN 2F
- | | |
|--|--|
| <ul style="list-style-type: none"> — Trotuar pietonal existent — Stalp beton — Stalp din lemn — Camine utilitati ○ Hidrant ○ Fantana — Indicator rutier existent — Ciusmea — Borna hectometrica — Borna kilometrica — Cutie de gaz — Poarta mare/mica — Troita — Arbore — Pod existent — Podet existent — Punct detaliu | <ul style="list-style-type: none"> — Parapet de protectie tip H1 — Marcaj DN 2F — Parte carosabila DN 2F — Acostament DN 2F <p style="text-align: center;">LUCRARI PROIECTATE</p> <ul style="list-style-type: none"> — Ax proiectat — Bordura pref. 10x15 cm — Pista biciclete — Spatiu verde — Marcaje pista biciclete — Reprofilare locala rigola/sant din pamant existent DN 2F — Sant existent |
|--|--|

PROIECTANT:
DM BUILDINGS & ROADS ENGINEERING & PARTNERSHIP
Strada Traian, Nr. 350 (Județul Galati), Județul Galati

VERIFICATOR:
PUNTRIU, ANDREI ROMAN
Strada Traian, Nr. 350, Galati
 EMNĂTURĂ NR. 12156
 INGINER-VERIFICATOR DE PROIECTE
 84.1, B2.1, D.1

BENEFICIAR:
U.A.T. COMUNA TRAIAN, JUDEȚUL BACAU

DENUMIRE PROIECT:
CONSTRUIRE PISTE BICICLETE IN LOCALITATILE TRAIAN SI ZOPODIA, COMUNA TRAIAN, JUDEȚUL BACAU

FAZA PROIECT:
PROIECT TEHNIC, CAIETE DE SARCINI, DETALII DE EXECUTIE (P.T.+C.S.+D.E.)

TITLU PLANSA:
PLAN DE SITUATIE EXISTENT DN 2F: Traian - Zapodia

PROIECT NR.:	11/2024
DATA:	2024
SCARA:	1:250
SEF PROIECT	ing. Negru Cosmin
PROIECTAT	ing. Negru Cosmin
DESENAT	ing. Negru Cosmin
PLANSA NR.:	PSE-29

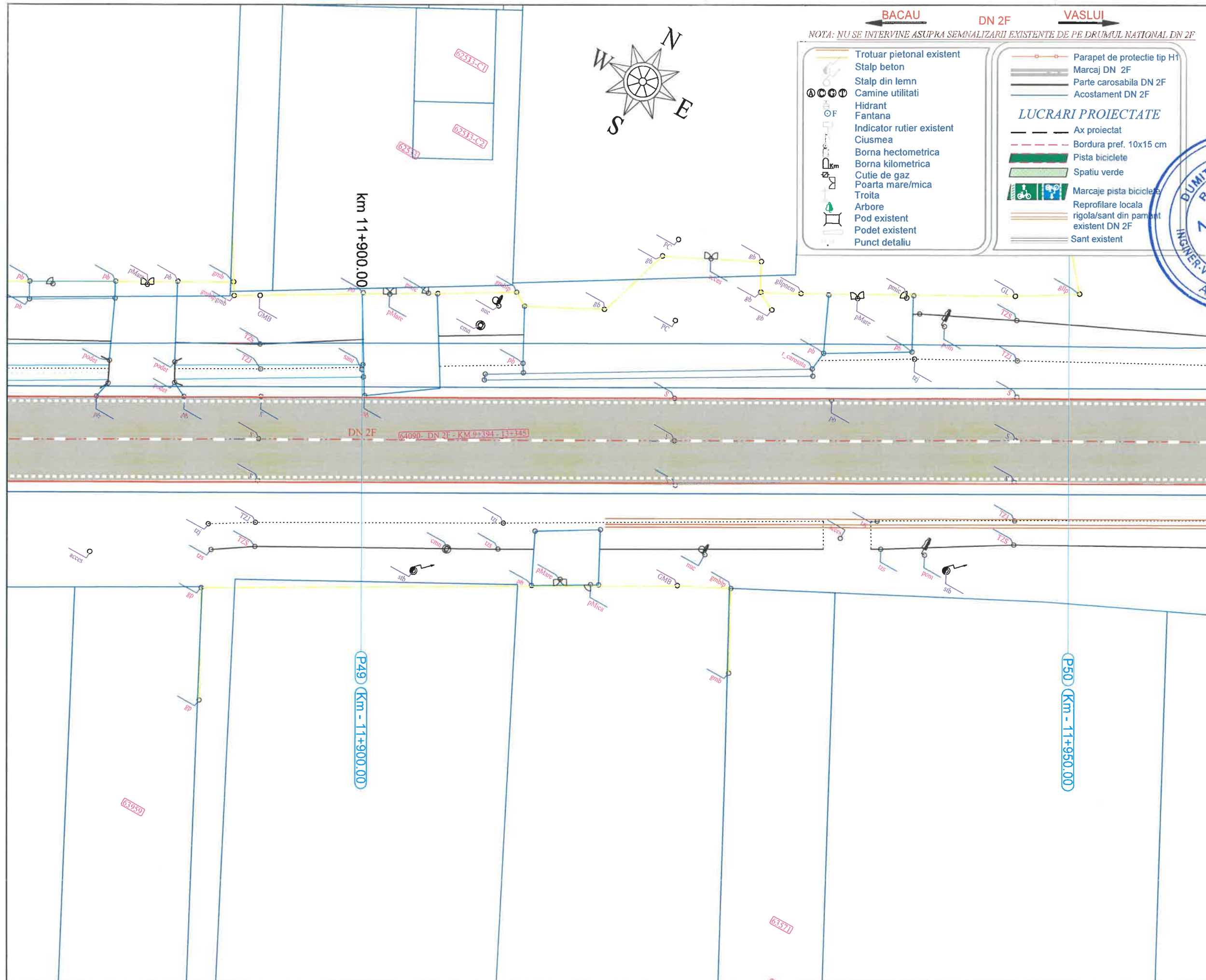

BACAU ← DN 2F → **VASLUI**

NOTA: NU SE INTERVINE ASUPRA SEMNALIZARII EXISTENTE DE PE DRUMUL NATIONAL DN 2F

<ul style="list-style-type: none"> Trotuar pietonal existent Stalp beton Stalp din lemn Camine utilitati Hidrant Fantana Indicator rutier existent Ciusmea Borna hectometrica Borna kilometrica Cutie de gaz Poarta mare/mica Troita Arbore Pod existent Podet existent Punct detaliu 	<ul style="list-style-type: none"> Parapet de protectie tip H1 Marcaj DN 2F Parte carosabila DN 2F Acostament DN 2F <p>LUCRARI PROIECTATE</p> <ul style="list-style-type: none"> Ax proiectat Bordura pref. 10x15 cm Pista biciclete Spatiu verde Marcaje pista biciclete Reprofilare locala rigola/sant din pamant existent DN 2F Sant existent
--	--

PROIECTANT:

 DM BUILDINGS & ROADS ENGINEERING PARTNERSHIP
 Strada Traian, Nr. 39, Municipiul Galati, Judetul Galati
 S.R.L.
 CUI 4445070
 6247 ROMANIA

VERIFICATOR:

 DUMITRIU I. ANDREI
 ROMANIA
 SEMNATURA
 NR. 12156
 INGINER-VERIFICATOR
 A. B2.1. DZ

BENEFICIAR:
 U.A.T. COMUNA TRAIAN,
 JUDEUL BACAU

DENUMIRE PROIECT:
 CONSTRUIRE PISTE BICICLETE IN LOCALITATILE TRAIAN SI ZOPODIA, COMUNA TRAIAN, JUDEUL BACAU

FAZA PROIECT:
 PROIECT TEHNIC, CAIETE DE SARCINI, DETALII DE EXECUTIE (P.T.+C.S.+D.E.)

TITLU PLANSA:
 PLAN DE SITUATIE EXISTENT
 DN 2F: Traian - Zapodia

PROIECT NR.:	11/2024
DATA:	2024
SCARA:	1:250
SEF PROIECT	ing. Negru Cosmin
PROIECTAT	ing. Negru Cosmin
DESENAT	ing. Negru Cosmin
PLANSA NR.:	PSE-30



BACAU ← DN 2F → VASLUI

NOTA: NU SE INTERVINE ASUPRA SEMNALIZARII EXISTENTE DE PE DRUMUL NATIONAL DN 2F

- Trotuar pietonal existent
 - Stalp beton
 - Stalp din lemn
 - Camine utilitati
 - Hidrant
 - Fantana
 - Indicator rutier existent
 - Ciusmea
 - Borna hectometrica
 - Borna kilometrica
 - Cutie de gaz
 - Poarta mare/mica
 - Troita
 - Arbore
 - Pod existent
 - Podet existent
 - Punct detaliu
- LUCRARI PROIECTATE**
- Parapet de protectie tip H1
 - Marcaj DN 2F
 - Parte carosabila DN 2F
 - Acostament DN 2F
 - Ax proiectat
 - Bordura pref. 10x15 cm
 - Pista biciclete
 - Spatiu verde
 - Marcaje pista biciclete
 - Reprofilare locala rigola/sant din pamant existent DN 2F
 - Sant existent

PROIECTANT:
DM BUILDINGS & ROADS
ENGINEERING PARTNERSHIP
Strada Traian, Nr. 29, Municipiul Galati, Judetul Galati

VERIFICATOR:
DUMBRIU I. ANDREI D.
SEMNATURA
NR. 12156
INGINER-VERIFICATOR
A4.1/B2.1

BENEFICIAR:
U.A.T. COMUNA TRAIAN,
JUDEUL BACAU

DENUMIRE PROIECT:
CONSTRUIRE PISTE BICICLETE IN
LOCALITATILE TRAIAN SI
ZOPODIA, COMUNA TRAIAN,
JUDEUL BACAU

FAZA PROIECT:
PROIECT TEHNIC, CAIETE DE
SARCINI, DETALII DE EXECUTIE
(P.T.+C.S.+D.E.)

TITLU PLANS:
PLAN DE SITUATIE
EXISTENT
DN 2F: Traian - Zapodia

PROIECT NR.:	11/2024
DATA:	2024
SCARA:	1:250
SEF PROIECT	ing. Negru Cosmin
PROIECTAT	ing. Negru Cosmin
DESENAT	ing. Negru Cosmin
PLANS NR.:	PSE-31

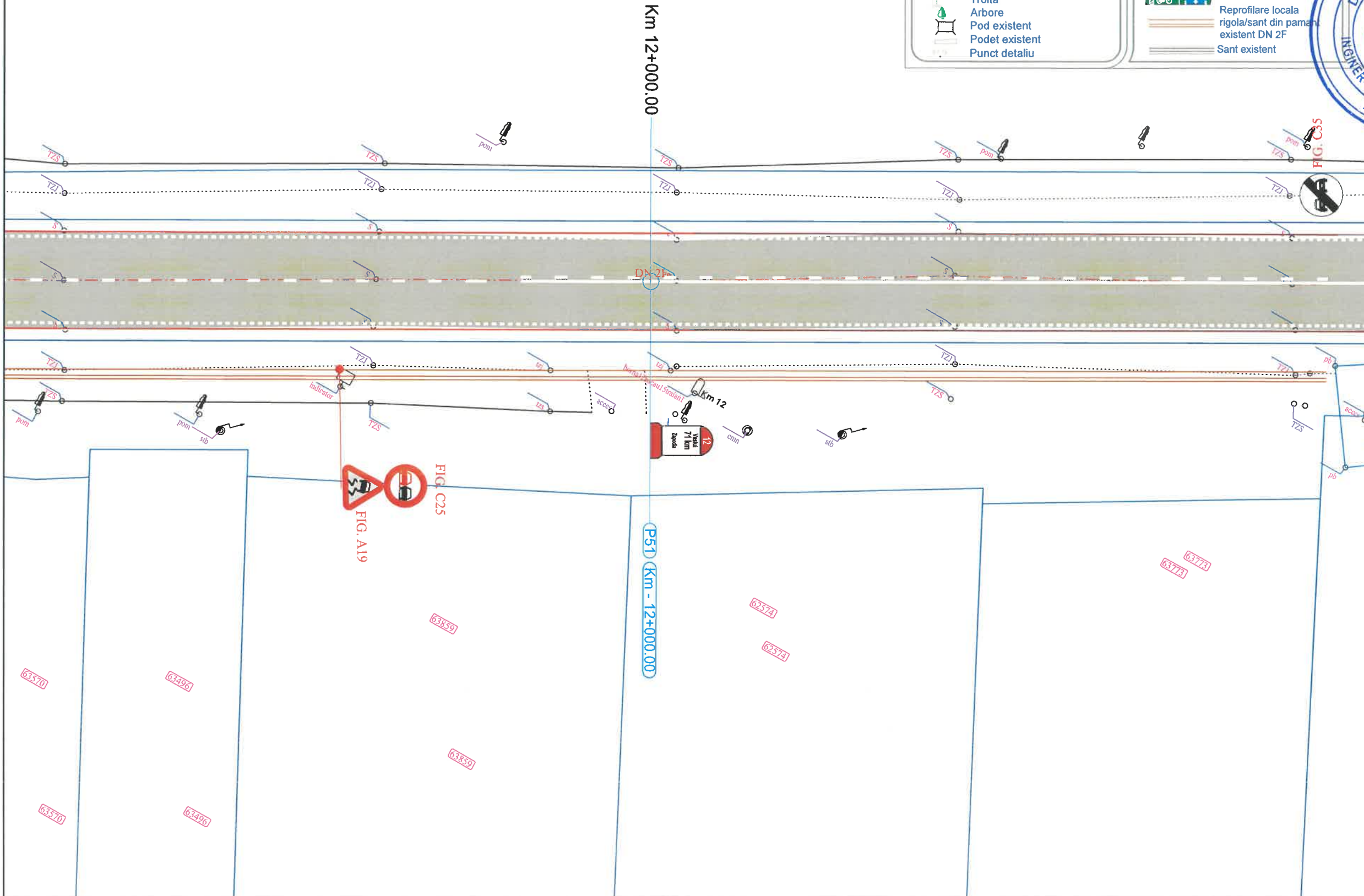

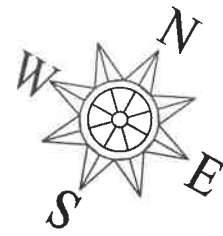

BACAU ← DN 2F → VASLUI

NOTA: NU SE INTERVINE ASUPRA SEMNALIZARII EXISTENTE DE PE DRUMUL NATIONAL DN 2F

- | | |
|---|---|
| <ul style="list-style-type: none"> Trotuar pietonal existent Stalp beton Stalp din lemn Camine utilitati Hidrant Fantana Indicator rutier existent Ciusmea Borna hectometrica Borna kilometrica Cutie de gaz Poarta mare/mica Troita Arbore Pod existent Podet existent Punct detaliu | <ul style="list-style-type: none"> Parapet de protectie tip H1 Marcaj DN 2F Parte carosabila DN 2F Acostament DN 2F <p>LUCRARI PROIECTATE</p> <ul style="list-style-type: none"> Ax proiectat Bordura pref. 10x15 cm Pista biciclete Spatiu verde Marcaje pista biciclete Reprofilare locala rigola/sant din pamant existent DN 2F Sant existent |
|---|---|

PROIECTANT:

DM BUILDINGS & ROADS ENGINEERING PARTNERSHIP

Strada Traian, Nr. 237, Municipiul Galati, Judetul Galati

RO 44115070 GALATI ROMANIA

VERIFICATOR:

DUMITRI ANDREI
INGINER VERIFICATOR

SEMANTUR
NR. 12156

INGINER-VERIFICATOR A4.1, B2.1

BENEFICIAR:

U.A.T. COMUNA TRAIAN, JUDEUL BACAU

DENUMIRE PROIECT:

CONSTRUIRE PISTE BICICLETE IN LOCALITATILE TRAIAN SI ZOPODIA, COMUNA TRAIAN, JUDEUL BACAU

FAZA PROIECT:

PROIECT TEHNIC, CAIETE DE SARCINI, DETALII DE EXECUTIE (P.T.+C.S.+D.E.)

TITLU PLANSA:

PLAN DE SITUATIE EXISTENT
DN 2F: Traian - Zapodia

PROIECT NR.:	11/2024
DATA:	2024
SCARA:	1:250
SEF PROIECT	ing. Negru Cosmin
PROIECTAT	ing. Negru Cosmin
DESENAT	ing. Negru Cosmin
PLANSA NR.:	PSE-32

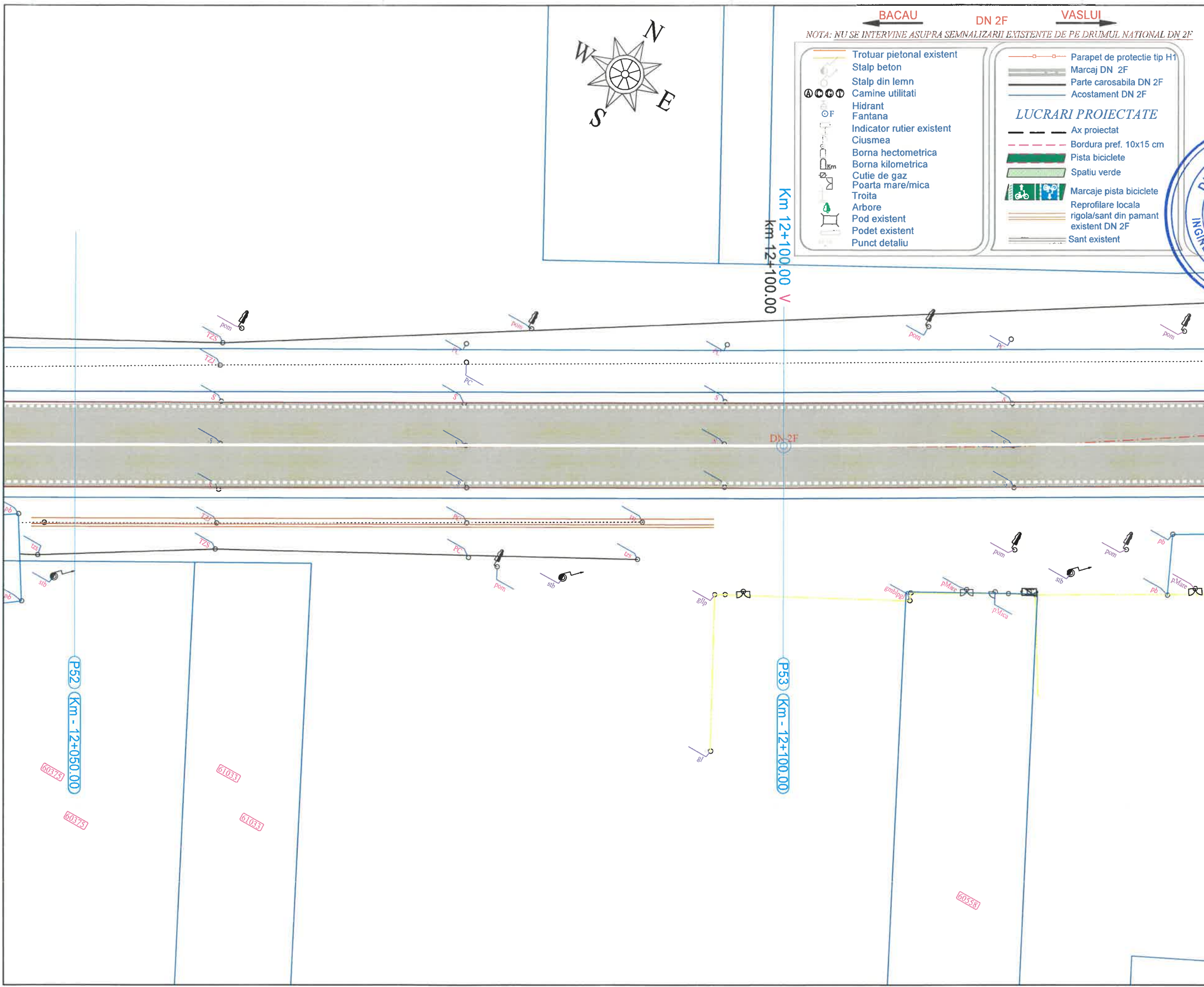

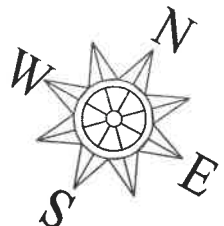
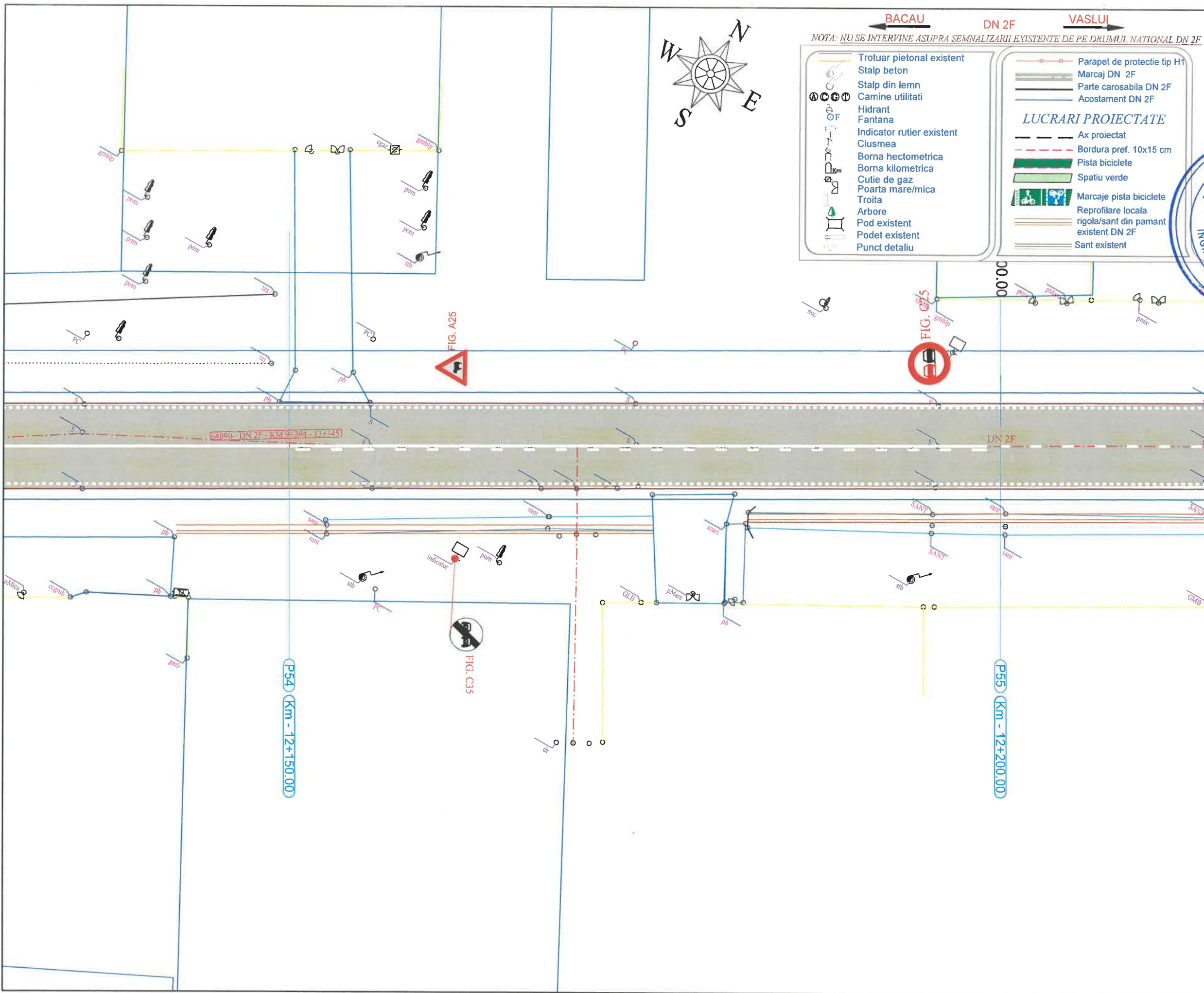

BACAU DN 2F VASLUI
 NOTA: NU SE INTERVINE ASUPRA SEMNALIZARII EXISTENTE DE PE DRUMUL NATIONAL DN 2F

- Trotuar pietonal existent
- Stalp beton
- Stalp din lemn
- Camine utilitati
- Hidrant
- Fantana
- Indicator rutier existent
- Ciusmea
- Borna hectometrica
- Borna kilometrica
- Cutie de gaz
- Poarta mare/mica
- Troita
- Arbore
- Podet existent
- Punct detaliu

- Parapet de protectie tip H1
 - Parte carosabila DN 2F
 - Acostament DN 2F
- LUCRARI PROIECTATE**
- Ax proiectat
 - Bordura pref. 10x15 cm
 - Pista biciclete
 - Spatiu verde
 - Marcaje pista biciclete
 - Reprofilare locala
 - rigola/sant din pamant existent DN 2F
 - Sant existent

PROIECTANT:
 DM BUILDINGS & ROADS
 ENGINEERING & PARTNERSHIP
 Strada Traian, Nr. 20, Judetul Galati

VERIFICATOR:
 DUMITRIU ANDREI
 ROMANIA
 SEMNATURA NR. 12156
 INGINER-VERIFICATOR
 A4/L, B2/L.D.

BENEFICIAR:
 U.A.T. COMUNA TRAIAN,
 JUDETUL BACAU

DENUMIRE PROIECT:
 CONSTRUIRE PISTE BICICLETE IN
 LOCALITATELE TRAIAN SI
 ZOPODIA, COMUNA TRAIAN,
 JUDETUL BACAU

FAZA PROIECT:
 PROIECT TEHNIC, CAIETE DE
 SARCINI, DETALII DE EXECUTIE
 (P.T.+C.S.+D.E.)

TITLU PLANSA:
 PLAN DE SITUATIE
 EXISTENT
 DN 2F: Traian - Zapodia

PROIECT NR.:	11/2024
DATA:	2024
SCARA:	1:250
SEF PROIECT	ing. Negru Cosmin
PROIECTAT	ing. Negru Cosmin
DESENAT	ing. Negru Cosmin
PLANSA NR.:	PSE-33

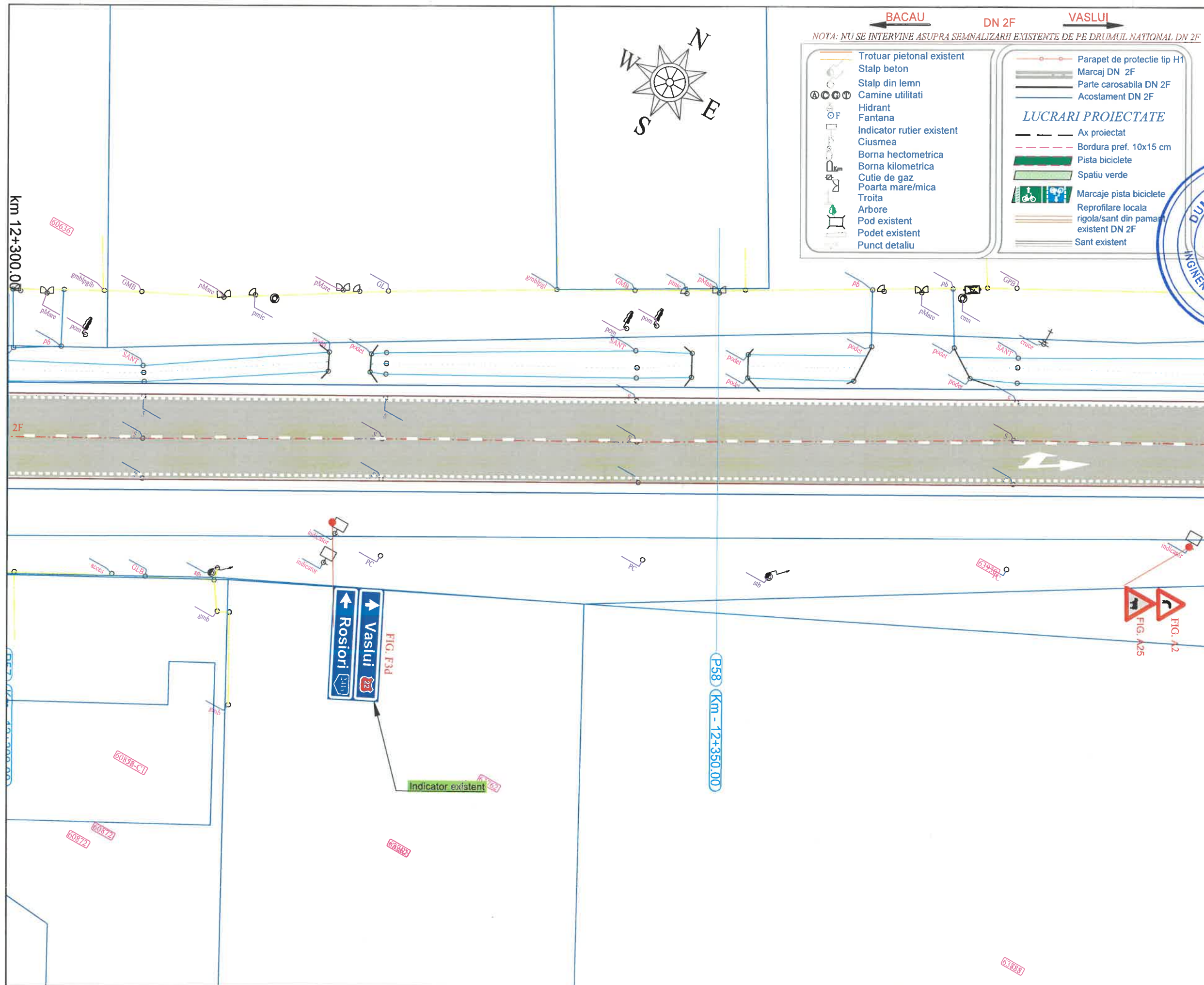

BACAU ← DN 2F → **VASLUI**

NOTA: NU SE INTERVINE ASUPRA SEMNALIZARII EXISTENTE DE PE DRUMUL NATIONAL DN 2F

<ul style="list-style-type: none"> Trotuar pietonal existent Stalp beton Stalp din lemn Camine utilitati Hidrant Fantana Indicator rutier existent Ciusmea Borna hectometrica Borna kilometrica Cutie de gaz Poarta mare/mica Troita Arbore Pod existent Podet existent Punct detaliu 	<ul style="list-style-type: none"> Parapet de protectie tip H1 Marcaj DN 2F Parte carosabila DN 2F Acostament DN 2F <p>LUCRARI PROIECTATE</p> <ul style="list-style-type: none"> Ax proiectat Bordura pref. 10x15 cm Pista biciclete Spatiu verde Marcaje pista biciclete Reprofilare locala rigola/sant din pamant existent DN 2F Sant existent
--	--

PROIECTANT:

 Strada Traian, Nr. 33, Localitatea Traian, Judetul Galati
 * PARTNERSHIP
 S.R.L.
 RO 44115070
 GALATI - ROMANIA

VERIFICATOR:
 NUME:

 INGINER-VERIFICATOR DE PROIECTE
 NR. 12156
 AA.1. B2.1. D2.1

BENEFICIAR:
 U.A.T. COMUNA TRAIAN,
 JUDETLUL BACAU

DENUMIRE PROIECT:
 CONSTRUIRE PISTE BICICLETE IN LOCALITATILE TRAIAN SI ZOPODIA, COMUNA TRAIAN, JUDETLUL BACAU

FAZA PROIECT:
 PROIECT TEHNIC, CAIETE DE SARCINI, DETALII DE EXECUTIE (P.T.+C.S.+D.E.)

TITLU PLANSA:
 PLAN DE SITUATIE EXISTENT
 DN 2F: Traian - Zapodia

PROIECT NR.:	11/2024
DATA:	2024
SCARA:	1:250
SEF PROIECT	ing. Negru Cosmin
PROIECTAT	ing. Negru Cosmin
DESENAT	ing. Negru Cosmin
PLANSA NR.:	PSE-35

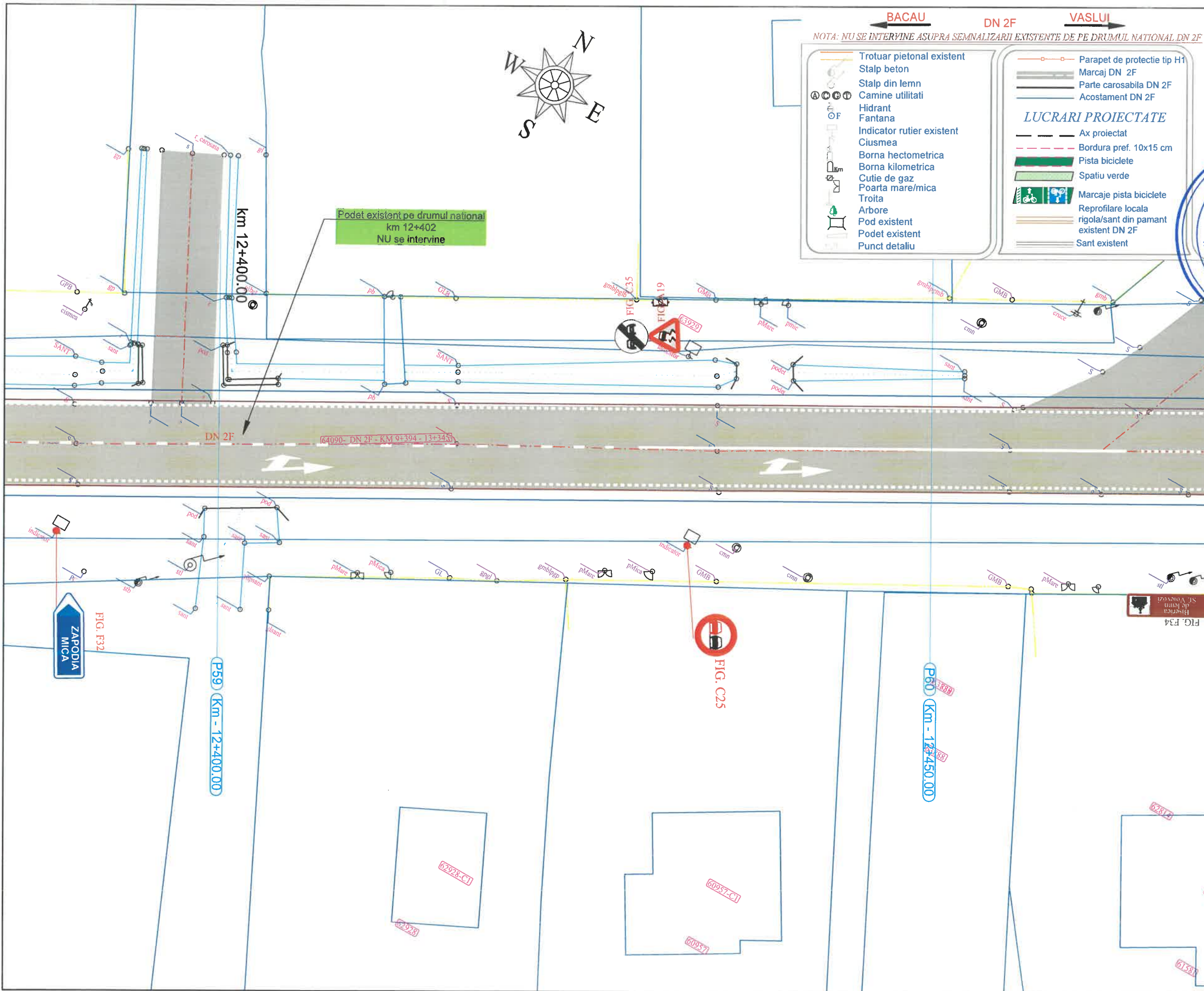

- BACAU** ← DN 2F → **VASLUI**
- NOTA: NU SE INTERVINE ASUPRA SEMNALIZARII EXISTENTE DE PE DRUMUL NATIONAL DN 2F
- Trotuar pietonal existent
 - Stalp beton
 - Stalp din lemn
 - Camine utilitati
 - Hidrant
 - Fantana
 - Indicator rutier existent
 - Ciusmea
 - Borna hectometrica
 - Borna kilometrica
 - Cutie de gaz
 - Poarta mare/mica
 - Troita
 - Arbore
 - Pod existent
 - Podet existent
 - Punct detaliiu
- LUCRARI PROIECTATE**
- Parapet de protectie tip H1
 - Marcaj DN 2F
 - Parte carosabila DN 2F
 - Acostament DN 2F
 - Ax proiectat
 - Bordura pref. 10x15 cm
 - Pista biciclete
 - Spatiu verde
 - Marcaje pista biciclete
 - Reprofilare locala
 - rigola/sant din pamant existent DN 2F
 - Sant existent

PROIECTANT:
 1171649/2024
 DM BUILDINGS & ROADS
 ENGINEERING & PARTNERSHIP
 Strada Traian, Nr. 31A, Municipiul Galati, Judetul Galati
 S.R.L.
 44715070
 GALATI, ROMANIA

VERIFICATOR:
 DIMITRIU I. ANDREI
 ROMANIA
 SEMNATURA
 NR. 12156
 INGINER-VERIFICATOR DE PROIECT
 A.1, B2.1 D21

BENEFICIAR:
 U.A.T. COMUNA TRAIAN,
 JUDETUL BACAU

DENUMIRE PROIECT:
 CONSTRUIRE PISTE BICICLETE IN
 LOCALITATILE TRAIAN SI
 ZOPODIA, COMUNA TRAIAN,
 JUDETUL BACAU

FAZA PROIECT:
 PROIECT TEHNIC, CAIETE DE
 SARCINI, DETALII DE EXECUTIE
 (P.T.+C.S.+D.E.)

TITLU PLANS:
 PLAN DE SITUATIE
 EXISTENT
 DN 2F: Traian - Zapodia

PROIECT NR.:	11/2024
DATA:	2024
SCARA:	1:250
SEF PROIECT	ing. Negru Cosmin
PROIECTAT	ing. Negru Cosmin
DESENAT	ing. Negru Cosmin
PLANS NR.:	PSE-36

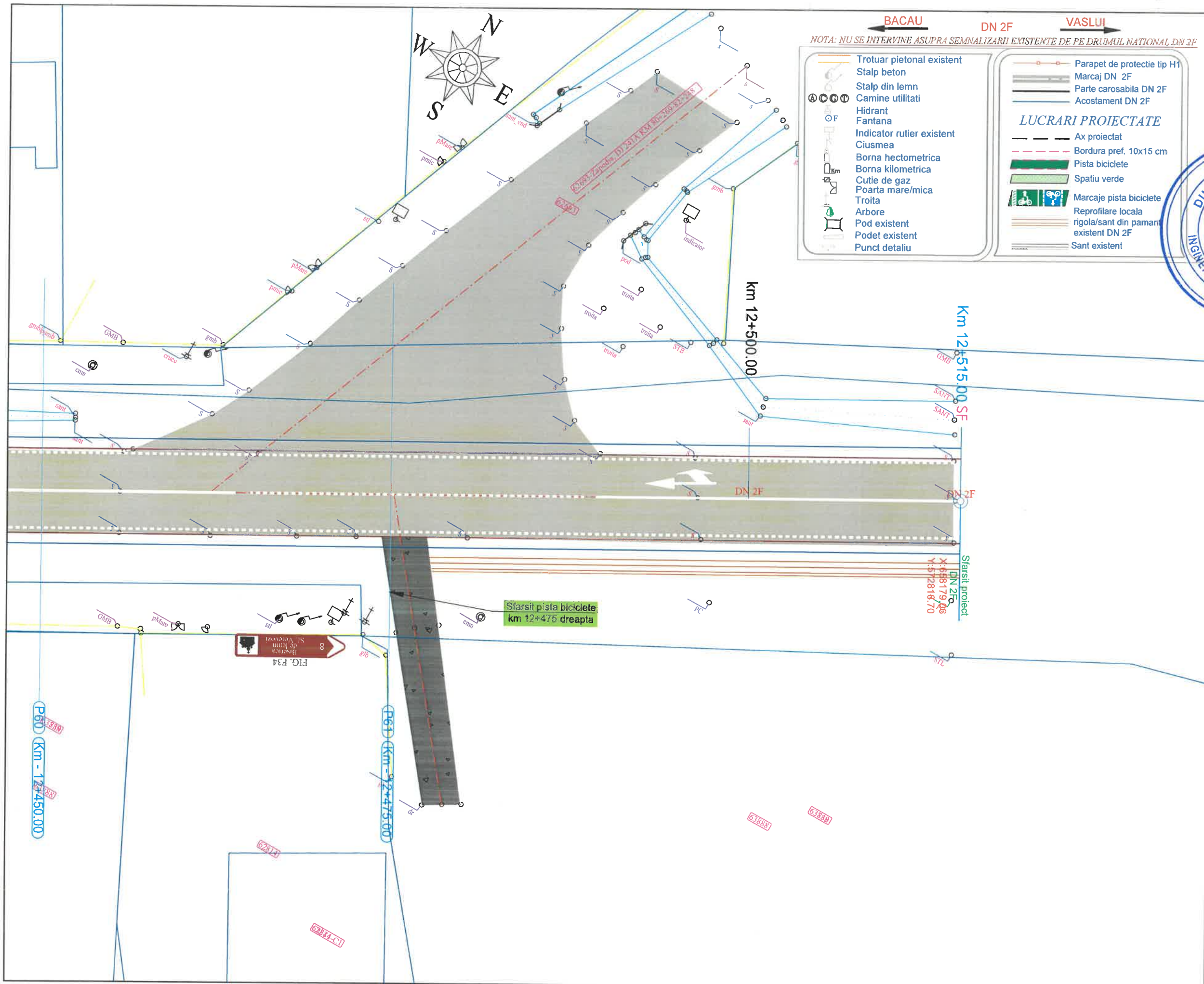

PROIECTANT:

 DMB BUILDINGS & ROADS ENGINEERING PARTNERSHIP
 Strada Traian, Nr. 5-7, Localitatea Traian, Judetul Galati, Romania
 S.R.L.
 RO 4415013 GALATI - ROMANIA

VERIFICATOR:

 DUMITRU I. ANDREI
 ROMANIA
 SEMNATURA NR. 12156
 INGINER VERIFICATOR C.D.E. PROIECTE
 A.4.1, B2.1, U2.1

BENEFICIAR:
 U.A.T. COMUNA TRAIAN,
 JUDEUL BACAU

DENUMIRE PROIECT:
 CONSTRUIRE PISTE BICICLETE IN LOCALITATILE TRAIAN SI ZOPODIA, COMUNA TRAIAN, JUDEUL BACAU

FAZA PROIECT:
 PROIECT TEHNIC, CAIETE DE SARCINI, DETALII DE EXECUTIE (P.T.+C.S.+D.E.)

TITLU PLANSĂ:
 PLAN DE SITUATIE EXISTENT
 DN 2F: Traian - Zapodia

PROIECT NR.:	11/2024
DATA:	2024
SCARA:	1:250
SEF PROIECT	ing. Negru Cosmin
PROIECTAT	ing. Negru Cosmin
DESENAT	ing. Negru Cosmin
PLANSĂ NR.:	PSE-37

BACAU

DN 2F

VASLUJ

NOTA: NU SE INTERVINE ASUPRA SEMNALIZARII EXISTENTE DE PE DRUMUL NATIONAL DN 2F

- Trotuar pietonal existent
- Stalp beton
- Stalp din lemn
- Camine utilitati
- Hidrant
- Fantana
- Indicator rutier existent
- Ciusmea
- Borna hectometrica
- Borna kilometrica
- Cutie de gaz
- Poarta mare/mica
- Troita
- Arbore
- Pod existent
- Podet existent
- Punct detaliu

- Parapet de protectie tip H1
 - Marcaj DN 2F
 - Parte carosabila DN 2F
 - Acostament DN 2F
- LUCRARI PROIECTATE**
- Ax proiectat
 - Bordura pref. 10x15 cm
 - Pista biciclete
 - Spatiu verde
 - Marcaje pista biciclete
 - Reprofilare locala
 - rigola/sant din pamant existent DN 2F
 - Sant existent

PROIECTANT:



VERIFICATOR:



BENEFICIAR:

U.A.T. COMUNA TRAIAN, JUDETUL BACAU

DENUMIRE PROIECT:

CONSTRUIRE PISTE BICICLETE IN LOCALITATILE TRAIAN SI ZOPODIA, COMUNA TRAIAN, JUDETUL BACAU

FAZA PROIECT:

PROIECT TEHNIC, CAIETE DE SARCINI, DETALII DE EXECUTIE (P.T.+C.S.+D.E.)

TITLU PLANSĂ:

PLAN DE SITUATIE PISTE BICICLETE DN 2F: Traian - Zapodia

Km 9+450.00 A

Inceput proiect DN 2F
X:655552.75
Y:571335.95

Inceput pista biciclete km 9+450 dreapta

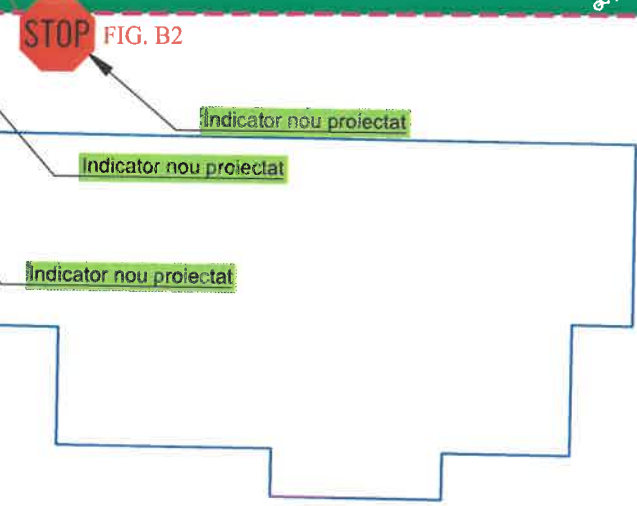

PROIECT NR.: 11/2024

DATA: 2024

SCARA: 1:250

SEF PROIECT: ing. Negru Cosmin

PROIECTAT: ing. Negru Cosmin

DESENAT: ing. Negru Cosmin

PLANSĂ NR.: PS-01

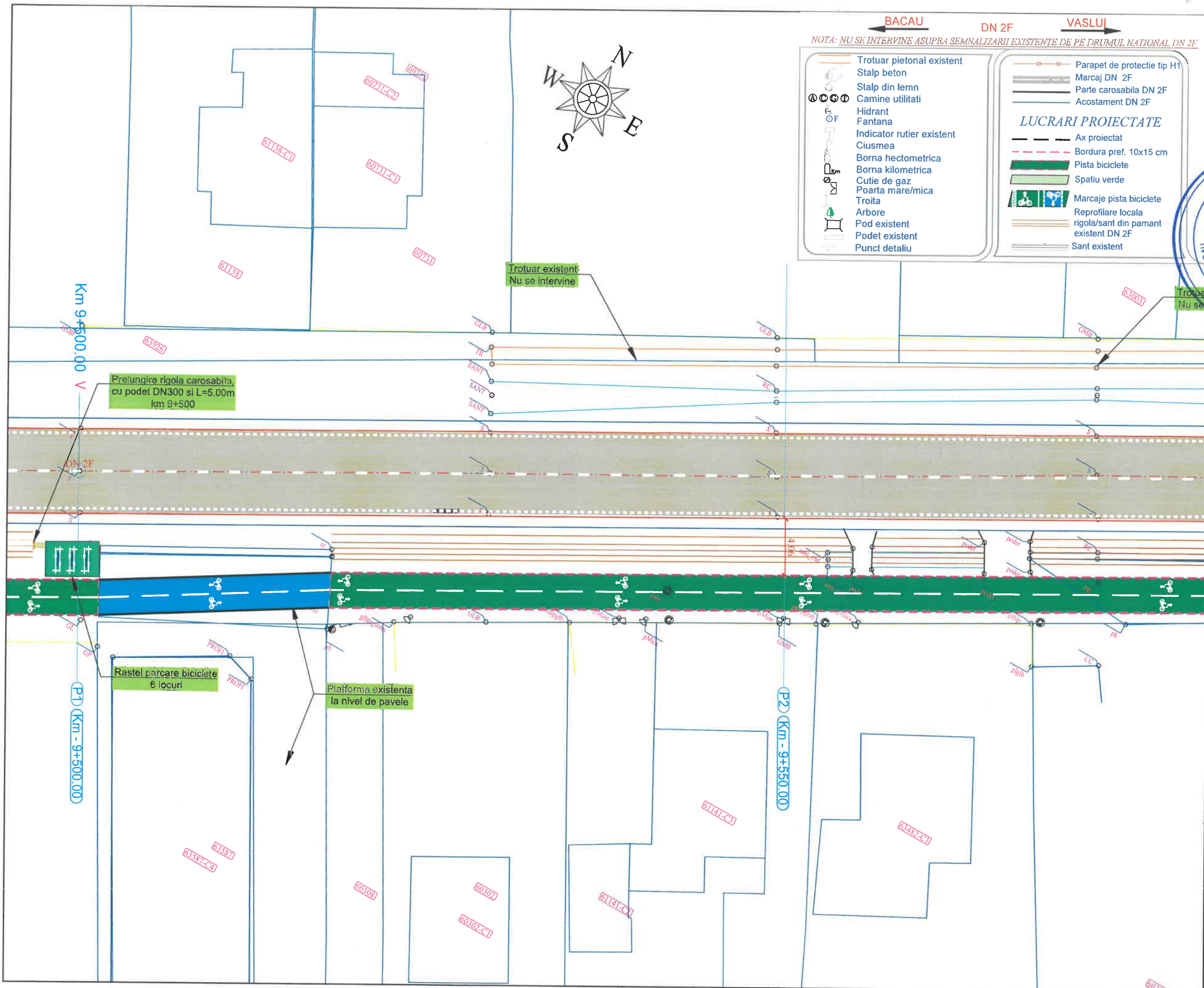

BACAU **DN 2F** **VASLUI**

NOTA: NU SE INTERVINE ASUPRA SEMNALIZARII EXISTENTE DE PE DRUMUL NATIONAL DN 2F

<ul style="list-style-type: none"> Trotuar pietonal existent Stalp beton Camine utilitati Hidrant Fantana Indicator rutier existent Ciusmea Borna hectometrica Borna kilometrica Cutie de gaz Poarta mare/mica Troita Arbore Pod existent Podet existent Punct detaliu 	<ul style="list-style-type: none"> Parapet de protectie tip H1 Marcaj DN 2F Parte carosabila DN 2F Acostament DN 2F <p>LUCRARI PROIECTATE</p> <ul style="list-style-type: none"> Ax proiectat Bordura pref. 10x15 cm Pista biciclete Spatiu verde Marcaje pista biciclete Reprofilare locala rigola/sant din pamant existent DN 2F Sant existent
--	--

PROIECTANT:

DM BUILDINGS & ROADS ENGINEERING & PARTNERSHIP

Strada Traian, Nr. 87, Judetul Galati, Ijudetul Galati

1171649/2023

R.O. S.R.L. 44715070

GAATI - ROMANIA

VERIFICATOR:

NUME: **UMTRIU I. ANDREI**

SEMNAȚURA

NR. 12156

4.1, B2.1, D2.1

BENEFICIAR:

U.A.T. COMUNA TRAIAN, JUDETUL BACAU

DENUMIRE PROIECT:

CONSTRUIRE PISTE BICICLETE IN LOCALITATILE TRAIAN SI ZOPODIA, COMUNA TRAIAN, JUDETUL BACAU

FAZA PROIECT:

PROIECT TEHNIC, CAIETE DE SARCINI, DETALII DE EXECUTIE (P.T.+C.S.+D.E.)

TITLU PLANSA:

PLAN DE SITUATIE PISTE BICICLETE DN 2F: Traian - Zapodia

PROIECT NR.:	11/2024
DATA:	2024
SCARA:	1:250
SEF PROIECT	ing. Negru Cosmin
PROIECTAT	ing. Negru Cosmin
DESENAT	ing. Negru Cosmin
PLANSA NR.:	PS-02

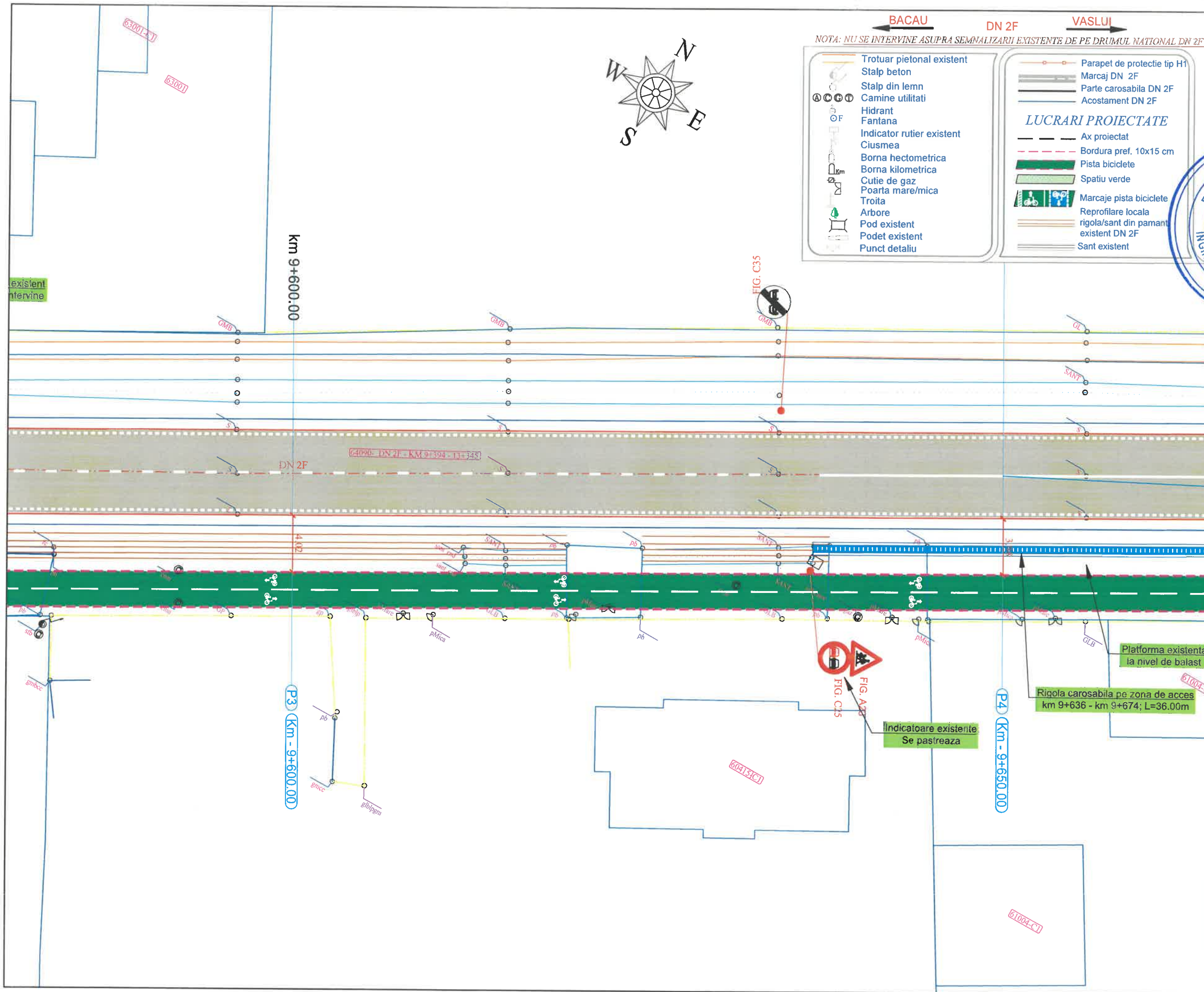

← BACAU DN 2F VASLUI →

NOTA: NU SE INTERVINE ASUPRA SEMNALIZARII EXISTENTE DE PE DRUMUL NATIONAL DN 2F

<ul style="list-style-type: none"> Trotuar pietonal existent Stalp beton Stalp din lemn Camine utilitati Hidrant Fantana Indicator rutier existent Ciusmea Borna hectometrica Borna kilometrica Cutie de gaz Poarta mare/mica Troita Arbore Pod existent Podet existent Punct detaliu 	<ul style="list-style-type: none"> Parapet de protectie tip H1 Marcaj DN 2F Parte carosabila DN 2F Acostament DN 2F <p>LUCRARI PROIECTATE</p> <ul style="list-style-type: none"> Ax proiectat Bordura pref. 10x15 cm Pista biciclete Spatiu verde Marcaje pista biciclete Reprofilare locala rigola/sant din pamant existent DN 2F Sant existent
--	--

PROIECTANT:
 DM BUILDINGS & ROADS
 ENGINEERING PARTNERSHIP
 Strada Traian, Nr. 29, Municipiul Galati, Judetul Galati
 S.R.L.
 NO 44115070
 GALATI - ROMANIA

VERIFICATOR:
 DUMBRUIU, ANDREI
 ROMANIA, P.44, BZ. D
 SEMNATURA NR. 12156
 INGINER VERIFICATOR P.F.F. PROIECTANT
 44115070, BZ.1, I.L.

BENEFICIAR:
 U.A.T. COMUNA TRAIAN,
 JUDEUL BACAU

DENUMIRE PROIECT:
 CONSTRUIRE PISTE BICICLETE IN
 LOCALITATILE TRAIAN SI
 ZOPIODIA, COMUNA TRAIAN,
 JUDEUL BACAU

FAZA PROIECT:
 PROIECT TEHNIC, CAIETE DE
 SARCINI, DETALII DE EXECUTIE
 (P.T.+C.S.+D.E.)

TITLU PLANSA:
 PLAN DE SITUATIE
 PISTE BICICLETE
 DN 2F: Traian - Zapodia

PROIECT NR.:	11/2024
DATA:	2024
SCARA:	1:250
SEF PROIECT	ing. Negru Cosmin
PROIECTAT	ing. Negru Cosmin
DESENAT	ing. Negru Cosmin
PLANSA NR.:	PS-03

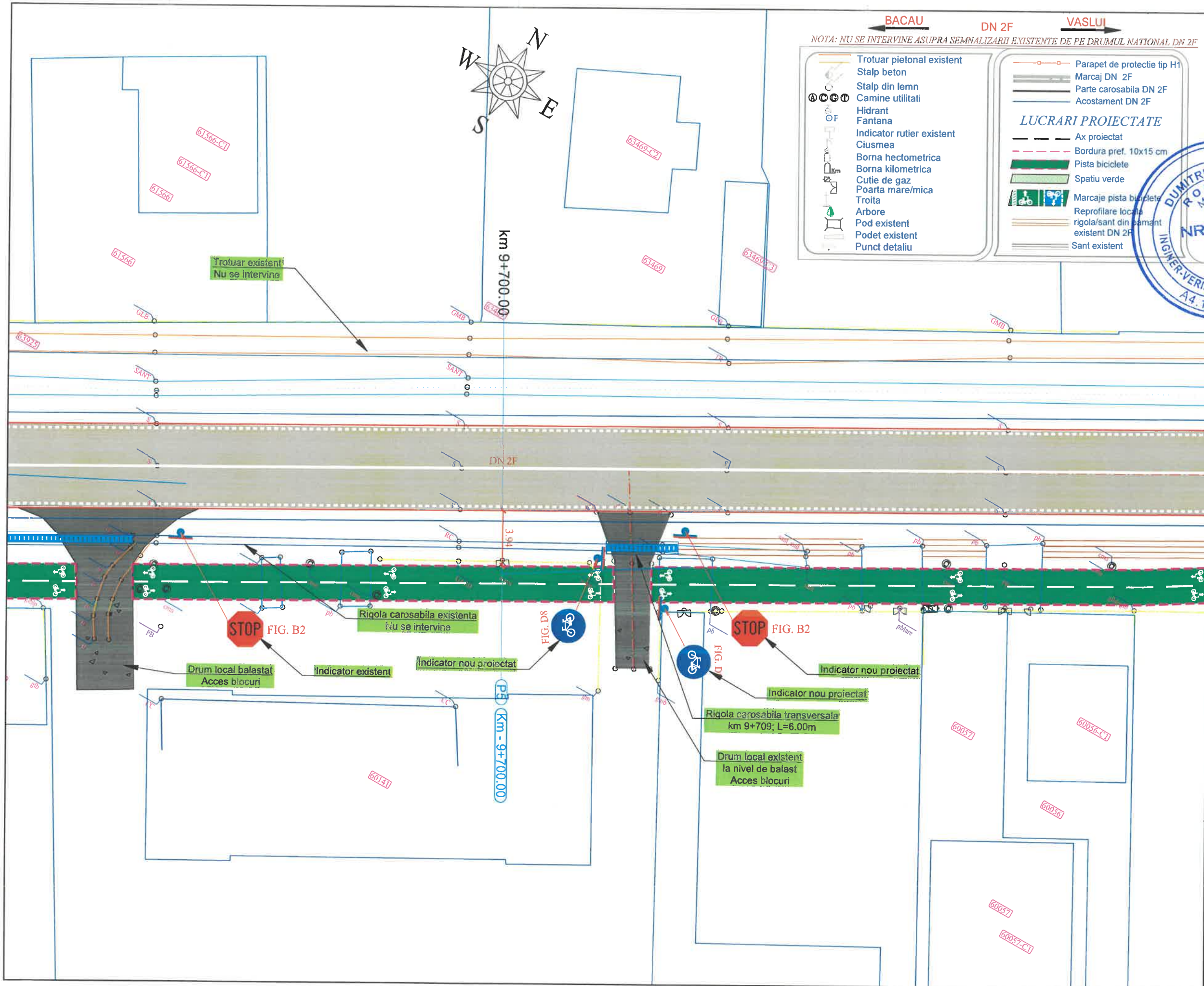

BACAU ← DN 2F → **VASLUI**

NOTA: NU SE INTERVINE ASUPRA SEMNALIZARII EXISTENTE DE PE DRUMUL NATIONAL DN 2F

<ul style="list-style-type: none"> Trotuar pietonal existent Stalp beton Stalp din lemn Camine utilitati Hidrant Fantana Indicator rutier existent Ciusmea Borna hectometrica Borna kilometrica Cutie de gaz Poarta mare/mica Troita Arbore Pod existent Podet existent Punct detaliu 	<ul style="list-style-type: none"> Parapet de protectie tip H1 Marcaj DN 2F Parte carosabila DN 2F Acostament DN 2F <p>LUCRARI PROIECTATE</p> <ul style="list-style-type: none"> Ax proiectat Bordura pref. 10x15 cm Pista biciclete Spatiu verde Marcaje pista biciclete Reprofilare locala rigola/sant din pamant existent DN 2F Sant existent
--	--

PROIECTANT:

 Strada Traian, Nr. 397, Municipiul Galati, Judetul Galati
 S.R.L.
 RO 44115079
 GALATI - ROMANIA

VERIFICATOR:

 DUMITRU L. ANDREI
 ROMANIA
 SEMNATURA NR. 12156
 INGINER-VERIFICATOR
 A4.1 B2.1. DL

BENEFICIAR:
 U.A.T. COMUNA TRAIAN,
 JUDETUL BACAU

DENUMIRE PROIECT:
 CONSTRUIRE PISTE BICICLETE IN LOCALITATILE TRAIAN SI ZOPODIA, COMUNA TRAIAN, JUDETUL BACAU

FAZA PROIECT:
 PROIECT TEHNIC, CAIETE DE SARCINI, DETALII DE EXECUTIE (P.T.+C.S.+D.E.)

TITLU PLANSA:
 PLAN DE SITUATIE PISTE BICICLETE
 DN 2F: Traian - Zapodia

PROIECT NR.:	11/2024
DATA:	2024
SCARA:	1:250
SEF PROIECT	ing. Negru Cosmin
PROIECTAT	ing. Negru Cosmin
DESENAT	ing. Negru Cosmin
PLANSA NR.:	PS-04

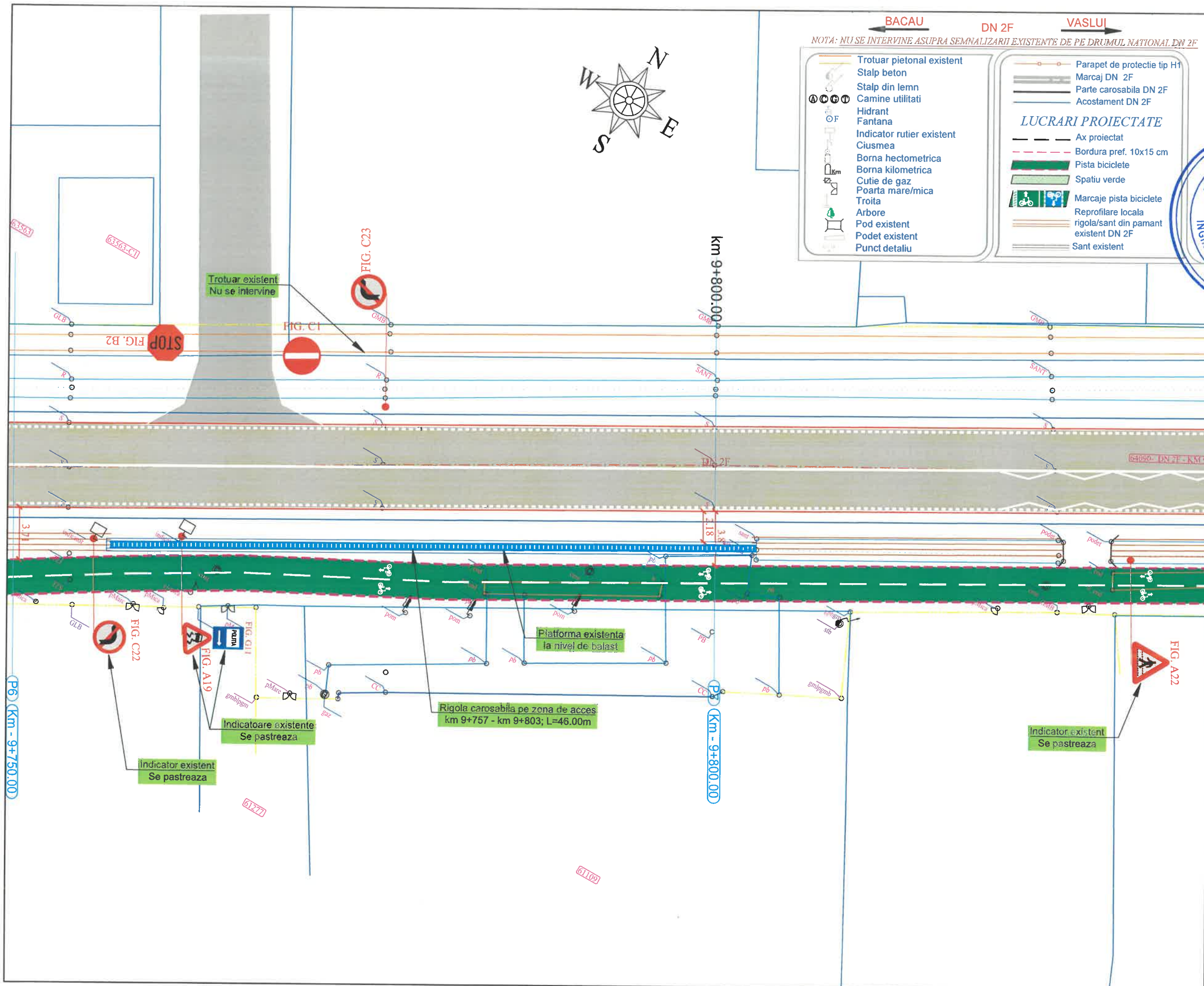

PROIECTANT:
 DM BUILDINGS & ROADS
 ENGINEERING & ARCHITECTURE
 Strada Traian, Nr. 201, Comuna Traian, Judetul Galati
 GALATI, ROMANIA
 RO 44115070

VERIFICATOR:
 ROMANIA
 INGINER-VERIFICATOR DE PROIECTE
 NR. 12156
 A41, B2, C1

BENEFICIAR:
 U.A.T. COMUNA TRAIAN,
 JUDETUL BACAU

DENUMIRE PROIECT:
 CONSTRUIRE PISTE BICICLETE IN
 LOCALITATILE TRAIAN SI
 ZOPODIA, COMUNA TRAIAN,
 JUDETUL BACAU

FAZA PROIECT:
 PROIECT TEHNIC, CAIETE DE
 SARCINI, DETALII DE EXECUTIE
 (P.T.+C.S.+D.E.)

TITLU PLANSA:
 PLAN DE SITUATIE
 PISTE BICICLETE
 DN 2F: Traian - Zapodia

PROIECT NR.:	11/2024
DATA:	2024
SCARA:	1:250
SEF PROIECT	ing. Negru Cosmin
PROIECTAT	ing. Negru Cosmin
DESENAT	ing. Negru Cosmin
PLANSA NR.:	PS-05

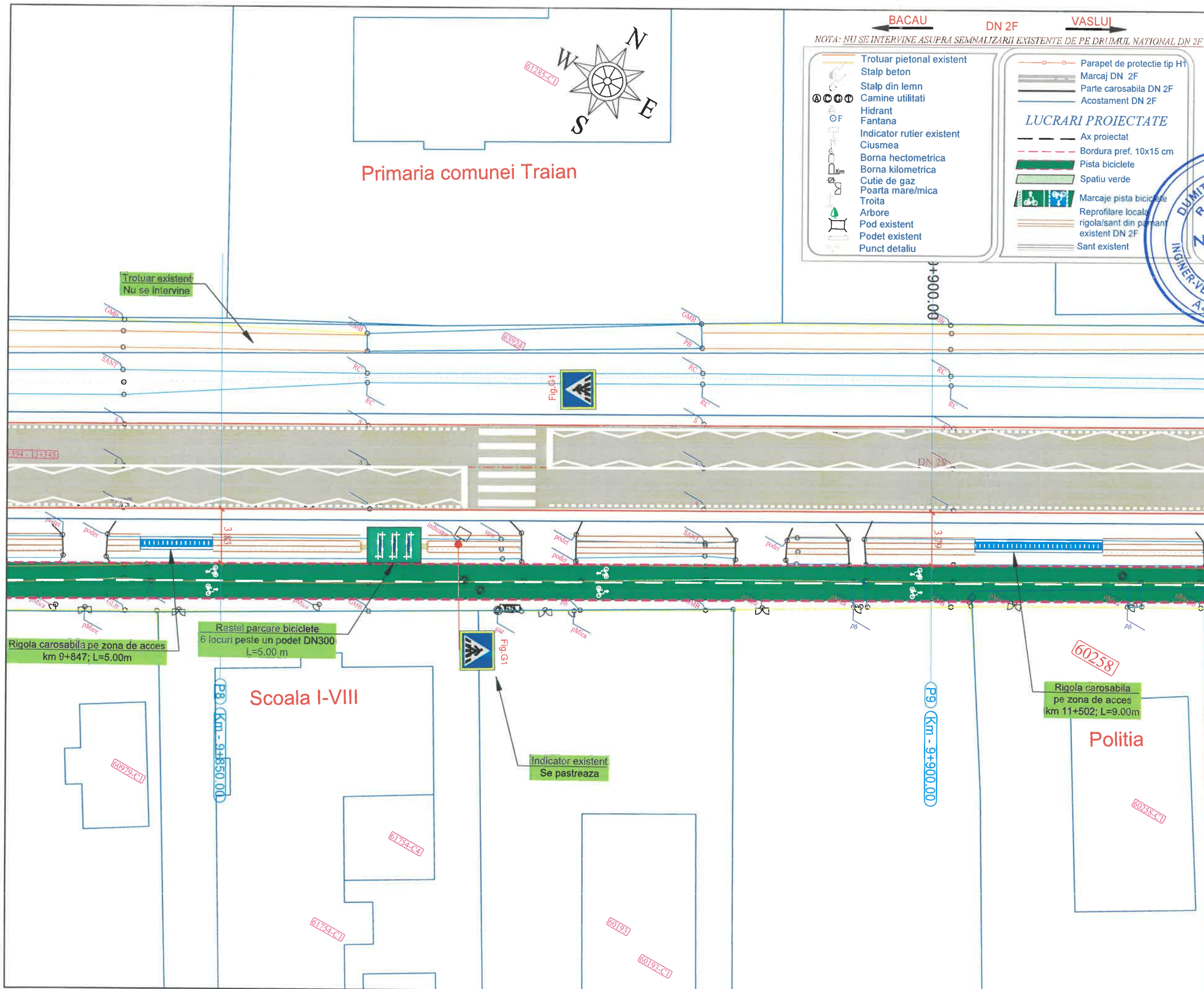

← BACAU DN 2F VASLUI →

NOTA: NU SE INTERVINE ASUPRA SEMNALIZARII EXISTENTE DE PE DRUMUL NATIONAL DN 2F

<ul style="list-style-type: none"> Trotuar pietonal existent Stalp beton Stalp din lemn Camine utilitati Hidrant Fantana Indicator rutier existent Ciusmea Borna hectometrica Borna kilometrica Cutie de gaz Poarta mare/mica Troita Arbore Pod existent Podet existent Punct detalii 	<ul style="list-style-type: none"> Parapet de protectie tip H1 Marcaj DN 2F Parte carosabila DN 2F Acostament DN 2F <p>LUCRARI PROIECTATE</p> <ul style="list-style-type: none"> Ax proiectat Bordura pref. 10x15 cm Pista biciclete Spatiu verde Marcaje pista biciclete Reprofilare locala rigola/sant din pamant existent DN 2F Sant existent
--	---

PROIECTANT:
 DM BUILDINGS & ROADS ENGINEERING PARTNERSHIP
Strada Traian, Nr. 38, Judetul Galati, Judetul Galati
 GALATI - ROMANIA

VERIFICATOR:
 DUMITRU ANDREI B2.1
 ROMANIA
 SEMNATURA
 NR. 12156
 INGINER-VERIFICATOR D2.1

BENEFICIAR:
 U.A.T. COMUNA TRAIAN,
 JUDETUL BACAU

DENUMIRE PROIECT:
 CONSTRUIRE PISTE BICICLETE IN LOCALITATILE TRAIAN SI ZOPIODIA, COMUNA TRAIAN, JUDETUL BACAU

FAZA PROIECT:
 PROIECT TEHNIC, CAIETE DE SARCINI, DETALII DE EXECUTIE (P.T.+C.S.+D.E.)

TITLU PLANSA:
 PLAN DE SITUATIE PISTE BICICLETE DN 2F: Traian - Zapodia

PROIECT NR.:	11/2024
DATA:	2024
SCARA:	1:250
SEF PROIECT	ing. Negru Cosmin
PROIECTAT	ing. Negru Cosmin
DESENAT	ing. Negru Cosmin
PLANSA NR.:	PS-06

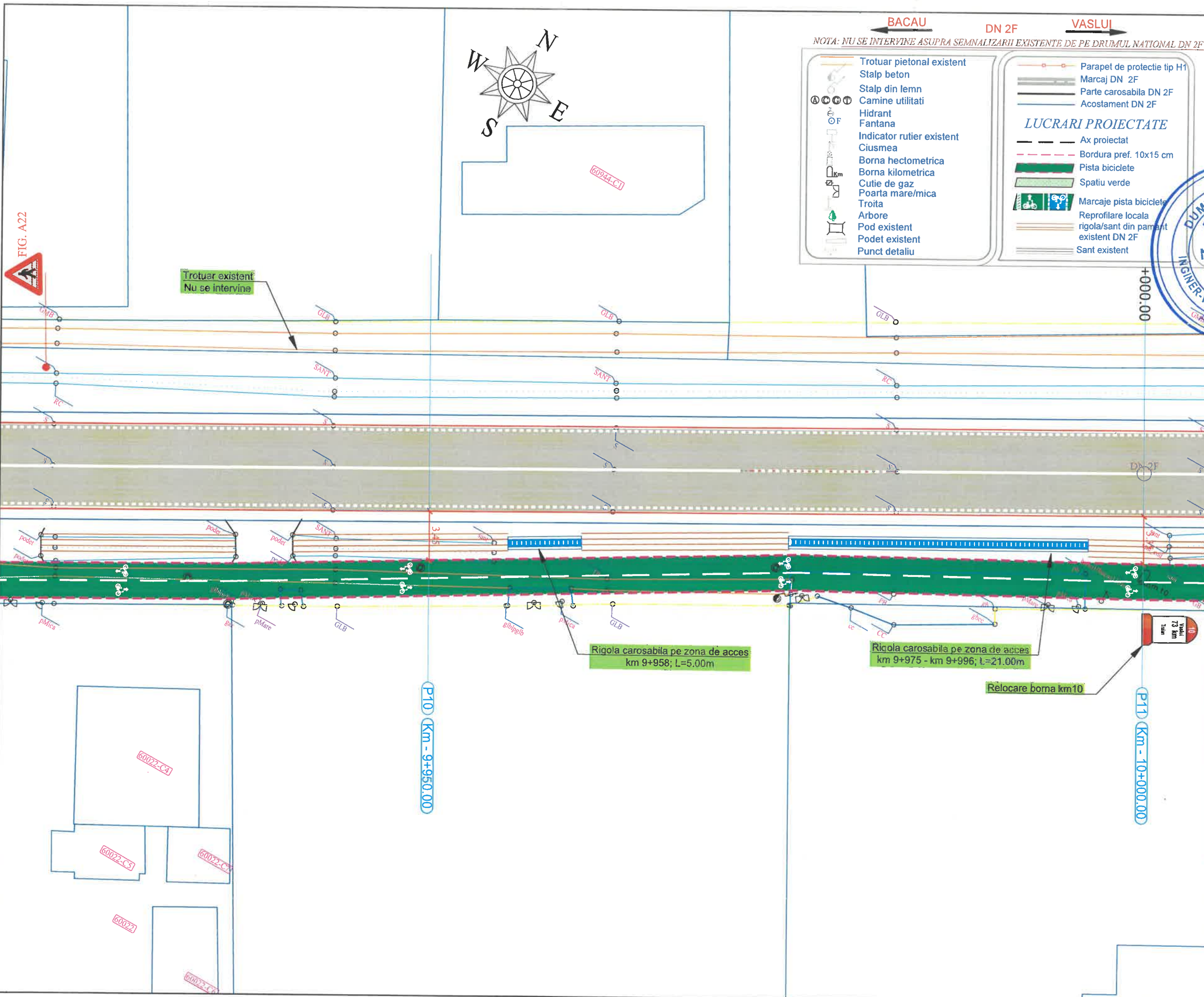

- BACAU** **DN 2F** **VASLUI**
- NOTA: NU SE INTERVINE ASUPRA SEMNALIZARII EXISTENTE DE PE DRUMUL NATIONAL DN 2F*
- | | |
|--|--|
| <ul style="list-style-type: none"> Trotuar pietonal existent Stalp beton Stalp din lemn Camine utilitati Hidrant Fantana Indicator rutier existent Ciusmea Borna hectometrica Borna kilometrica Cutie de gaz Poarta mare/mica Troita Arbore Pod existent Podet existent Punct detaliu | <ul style="list-style-type: none"> Parapet de protectie tip H1 Marcaj DN 2F Parte carosabila DN 2F Acostament DN 2F <p>LUCRARI PROIECTATE</p> <ul style="list-style-type: none"> Ax proiectat Bordura pref. 10x15 cm Pista biciclete Spatiu verde Marcaje pista biciclete Reprofilare locala rigola/sant din pamant existent DN 2F Sant existent |
|--|--|

PROIECTANT:
DM BUILDINGS & ROADS ENGINEERING PARTNERSHIP
 Strada Traian, Nr. 391, Municipiul Galati, Judetul Galati
 GALATI - ROMANIA

VERIFICATOR:
 DUMITRU ANDREI
 ROMANIA
 NR. 12156
 INGINER-VERIFICATOR DE PROIECTE

BENEFICIAR:
U.A.T. COMUNA TRAIAN, JUDETUL BACAU

DENUMIRE PROIECT:
CONSTRUIRE PISTE BICICLETE IN LOCALITATELE TRAIAN SI ZOPIODIA, COMUNA TRAIAN, JUDETUL BACAU

FAZA PROIECT:
PROIECT TEHNIC, CAIETE DE SARCINI, DETALII DE EXECUTIE (P.T.+C.S.+D.E.)

TITLU PLANSA:
PLAN DE SITUATIE PISTE BICICLETE DN 2F: Traian - Zapodia

PROIECT NR.:	11/2024
DATA:	2024
SCARA:	1:250
SEF PROIECT	ing. Negru Cosmin
PROIECTAT	ing. Negru Cosmin
DESENAT	ing. Negru Cosmin
PLANSA NR.:	PS-07

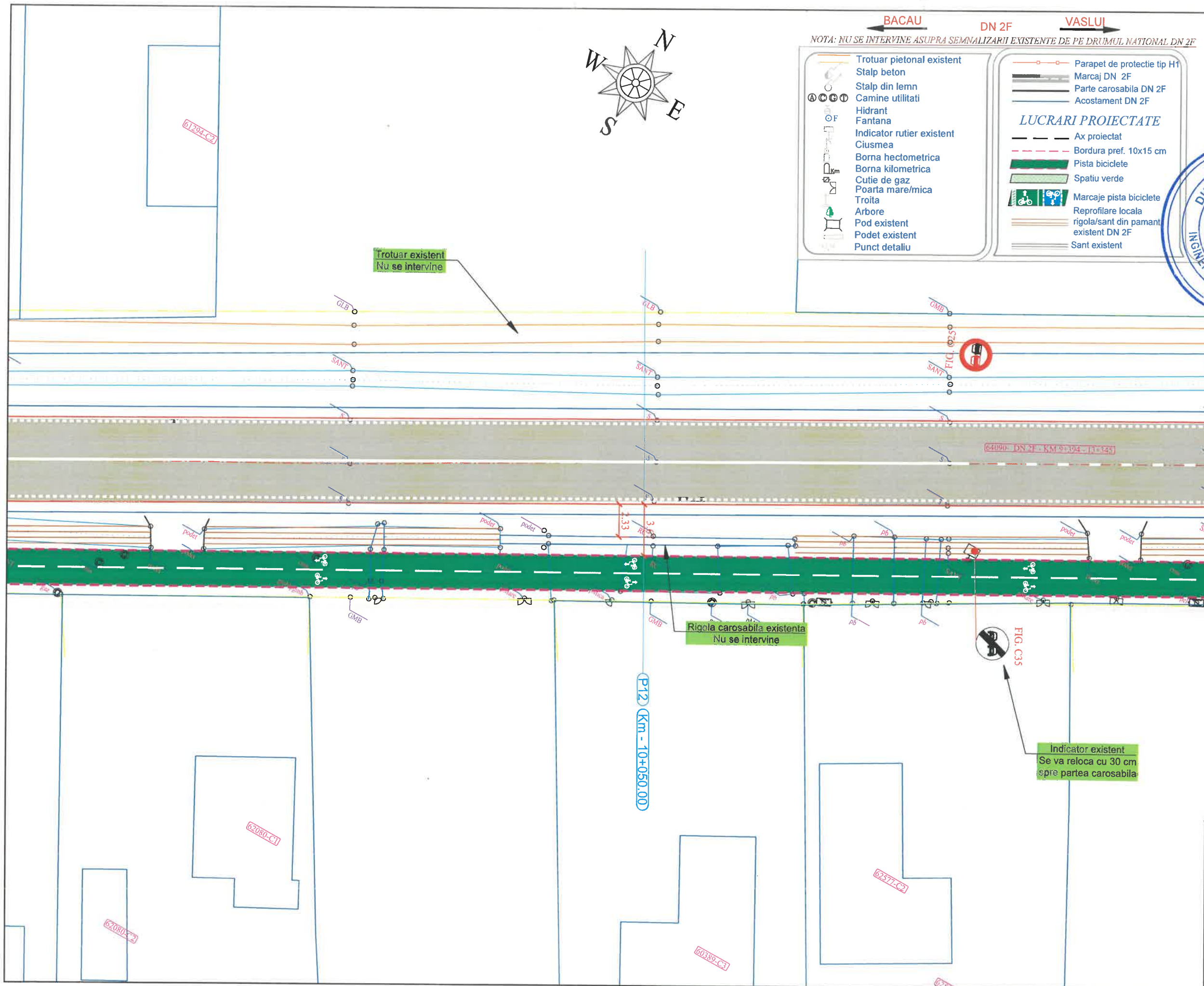

BACAU **DN 2F** **VASLUI**

NOTA: NU SE INTERVINE ASUPRA SEMNALIZARII EXISTENTE DE PE DRUMUL NATIONAL DN 2F

<ul style="list-style-type: none"> Trotuar pietonal existent Stalp beton Stalp din lemn Camine utilitati Hidrant Fantana Indicator rutier existent Ciusmea Borna hectometrica Borna kilometrica Cutie de gaz Poarta mare/mica Troita Arbore Pod existent Podet existent Punct detaliu 	<ul style="list-style-type: none"> Parapet de protectie tip H1 Marcaj DN 2F Parte carosabila DN 2F Acostament DN 2F <p style="text-align: center;">LUCRARI PROIECTATE</p> <ul style="list-style-type: none"> Ax proiectat Bordura pref. 10x15 cm Pista biciclete Spatiu verde Marcaje pista biciclete Reprofilare locala rigola/sant din pamant existent DN 2F Sant existent
--	--

PROIECTANT:
 J171649/2024
 DM BUILDINGS & ROADS
 ENGINEERING & PARTNERSHIP
 S.R.L.
 Strada Traian, Nr. 12156, Judetul Galati
 RO 44115010
 GALATI - ROMANIA

VERIFICATOR:
 DUMBRIU I. ANDREI
 ROMANIA
 SEMNATURA
 NR. 12156
 ING. VERIFICAT
 441/B2.1.D

BENEFICIAR:
 U.A.T. COMUNA TRAIAN,
 JUDETUL BACAU

DENUMIRE PROIECT:
 CONSTRUIRE PISTE BICICLETE IN
 LOCALITATILE TRAIAN SI
 ZOPODIA, COMUNA TRAIAN,
 JUDETUL BACAU

FAZA PROIECT:
 PROIECT TEHNIC, CAIETE DE
 SARCINI, DETALII DE EXECUTIE
 (P.T.+C.S.+D.E.)

TITLU PLANSA:
 PLAN DE SITUATIE
 PISTE BICICLETE
 DN 2F: Traian - Zapodia

PROIECT NR.:	11/2024
DATA:	2024
SCARA:	1:250
SEF PROIECT	ing. Negru Cosmin
PROIECTAT	ing. Negru Cosmin
DESENAT	ing. Negru Cosmin
PLANSA NR.:	PS-08

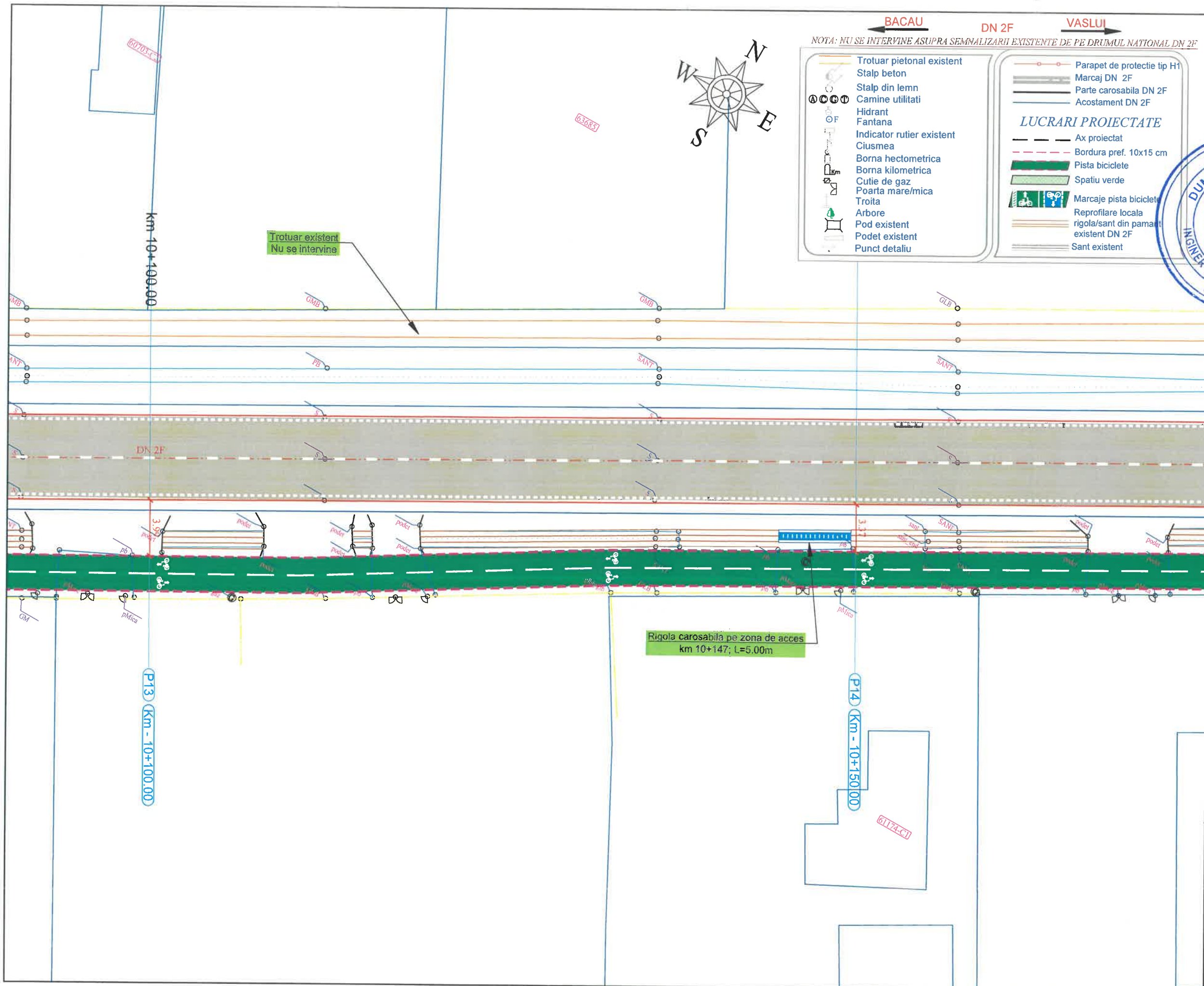

BACAU ← DN 2F → **VASLUI**

NOTA: NU SE INTERVINE ASUPRA SEMNALIZARII EXISTENTE DE PE DRUMUL NATIONAL DN 2F

<ul style="list-style-type: none"> Trotuar pietonal existent Stalp beton Stalp din lemn Camine utilitati Hidrant Fantana Indicator rutier existent Ciusmea Borna hectometrica Borna kilometrica Cutie de gaz Poarta mare/mica Troita Arbore Pod existent Podet existent Punct detalii 	<ul style="list-style-type: none"> Parapet de protectie tip H1 Marcaj DN 2F Parte carosabila DN 2F Acostament DN 2F <p>LUCRARI PROIECTATE</p> <ul style="list-style-type: none"> Ax proiectat Bordura pref. 10x15 cm Pista biciclete Spatiu verde Marcaje pista biciclete Reprofilare locala rigola/sant din pamant existent DN 2F Sant existent
--	--

PROIECTANT:

 Strada Traian, Nr. 103, Judetul Galati, Judetul Galati
 GALATI - ROMANIA

VERIFICATOR:

 DUMITRU ANDREI
 INGINER VERIFICATOR
 NR. 12156
 4.1. B2.1. D2

BENEFICIAR:
 U.A.T. COMUNA TRAIAN,
 JUDETUL BACAU

DENUMIRE PROIECT:
 CONSTRUIRE PISTE BICICLETE IN LOCALITATILE TRAIAN SI ZOPODIA, COMUNA TRAIAN, JUDETUL BACAU

FAZA PROIECT:
 PROIECT TEHNIC, CAIETE DE SARCINI, DETALII DE EXECUTIE (P.T.+C.S.+D.E.)

TITLU PLANSA:
 PLAN DE SITUATIE PISTE BICICLETE DN 2F: Traian - Zapodia

PROIECT NR.:	11/2024
DATA:	2024
SCARA:	1:250
SEF PROIECT	ing. Negru Cosmin
PROIECTAT	ing. Negru Cosmin
DESENAT	ing. Negru Cosmin
PLANSA NR.:	PS-09

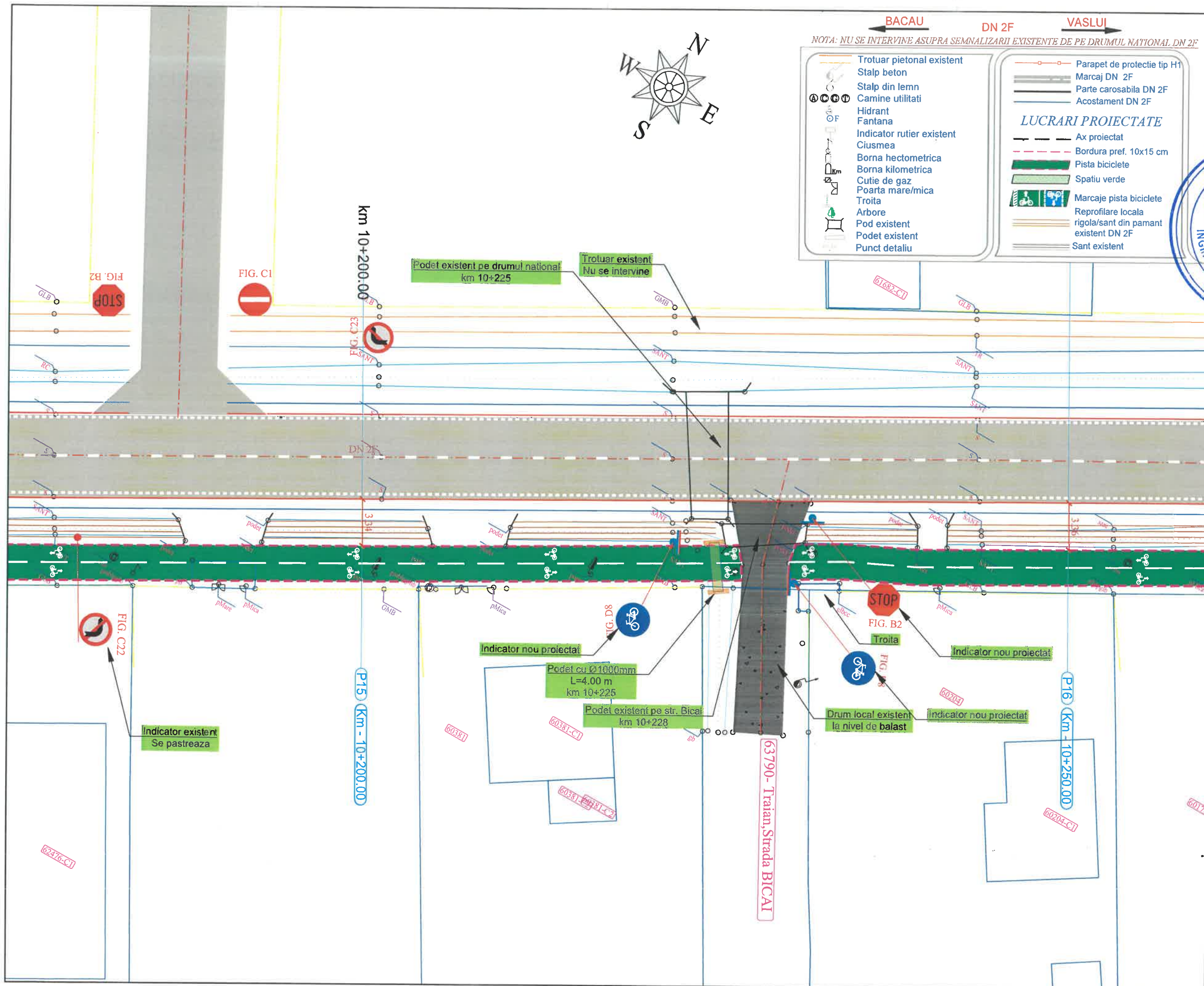

PROIECTANT:
 DM BUILDINGS & ROADS ENGINEERING PARTNERSHIP
 Strada Traian, Nr. 10, Localitatea Traian, Judetul Galati
 GALATI - ROMANIA

VERIFICATOR:
 ROMANIA
 SEMNATURA NR. 12156
 INGINER-VERIFICATOR DT PROIECTE
 A4.1, B2.1, D2.1

BENEFICIAR:
 U.A.T. COMUNA TRAIAN, JUDETUL BACAU

DENUMIRE PROIECT:
 CONSTRUIRE PISTE BICICLETE IN LOCALITATILE TRAIAN SI ZOPODIA, COMUNA TRAIAN, JUDETUL BACAU

FAZA PROIECT:
 PROIECT TEHNIC, CAIETE DE SARCINI, DETALII DE EXECUTIE (P.T.+C.S.+D.E.)

TITLU PLANS:
 PLAN DE SITUATIE PISTE BICICLETE DN 2F: Traian - Zapodia

PROIECT NR.:	11/2024
DATA:	2024
SCARA:	1:250
SEF PROIECT	ing. Negru Cosmin
PROIECTAT	ing. Negru Cosmin
DESENAT	ing. Negru Cosmin
PLANS NR.:	PS-10

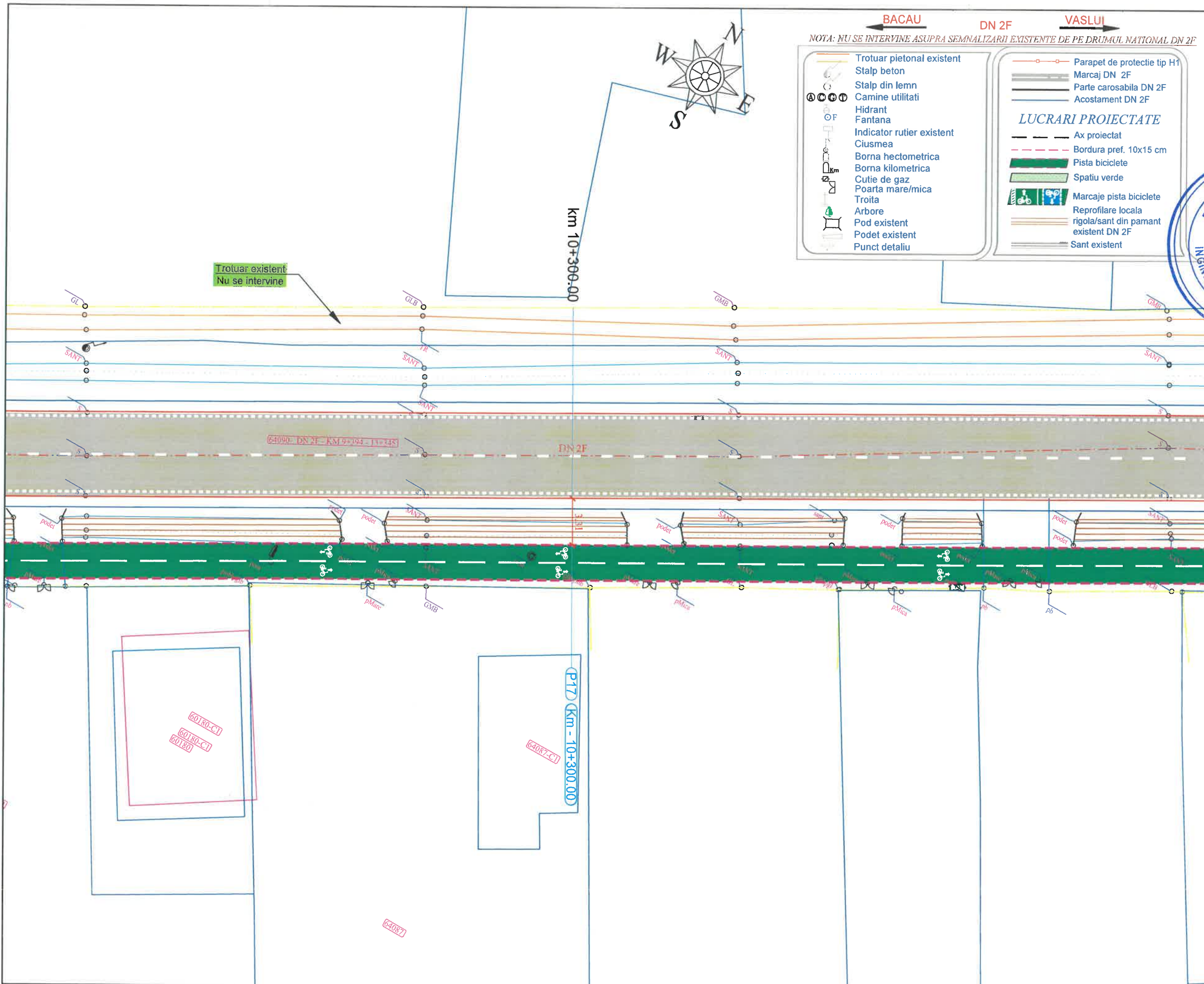

- ← BACAU DN 2F VASLUI →
- NOTA: NU SE INTERVINE ASUPRA SEMNALIZARII EXISTENTE DE PE DRUMUL NATIONAL DN 2F
- | | |
|--|---|
| <ul style="list-style-type: none"> Trotuar pietonal existent Stalp beton Stalp din lemn Camine utilitati Hidrant Fantana Indicator rutier existent Ciusmea Borna hectometrica Borna kilometrica Cutie de gaz Poarta mare/mica Troita Arbore Pod existent Podet existent Punct detaliu | <ul style="list-style-type: none"> Parapet de protectie tip H1 Marcaj DN 2F Parte carosabila DN 2F Acostament DN 2F <p>LUCRARI PROIECTATE</p> <ul style="list-style-type: none"> Ax proiectat Bordura pref. 10x15 cm Pista biciclete Spatiu verde Marcaje pista biciclete Reprofilare locala rigola/sant din pamant existent DN 2F Sant existent |
|--|---|

PROIECTANT:
 DM BUILDINGS & ROADS ENGINEERING & PARTNERSHIP
 Strada Traian, Nr. 201, Municipiul Galati, judetul Galati

VERIFICATOR:
 NUME: DOMITRIU I. ANDREI
 ROMANIA
 ROMANIA
 NR. 12156
 INGINER VERIFICATOR DE PROIECTE
 A4.1 B2.1 D2.1

BENEFICIAR:
 U.A.T. COMUNA TRAIAN,
 JUDETUL BACAU

DENUMIRE PROIECT:
 CONSTRUIRE PISTE BICICLETE IN LOCALITATILE TRAIAN SI ZOPODIA, COMUNA TRAIAN, JUDETUL BACAU

FAZA PROIECT:
 PROIECT TEHNIC, CAIETE DE SARCINI, DETALII DE EXECUTIE (P.T.+C.S.+D.E.)

TITLU PLANS:
 PLAN DE SITUATIE PISTE BICICLETE DN 2F: Traian - Zapodia

PROIECT NR.:	11/2024
DATA:	2024
SCARA:	1:250
SEF PROIECT	ing. Negru Cosmin
PROIECTAT	ing. Negru Cosmin
DESENAT	ing. Negru Cosmin
PLANS NR.:	PS-11

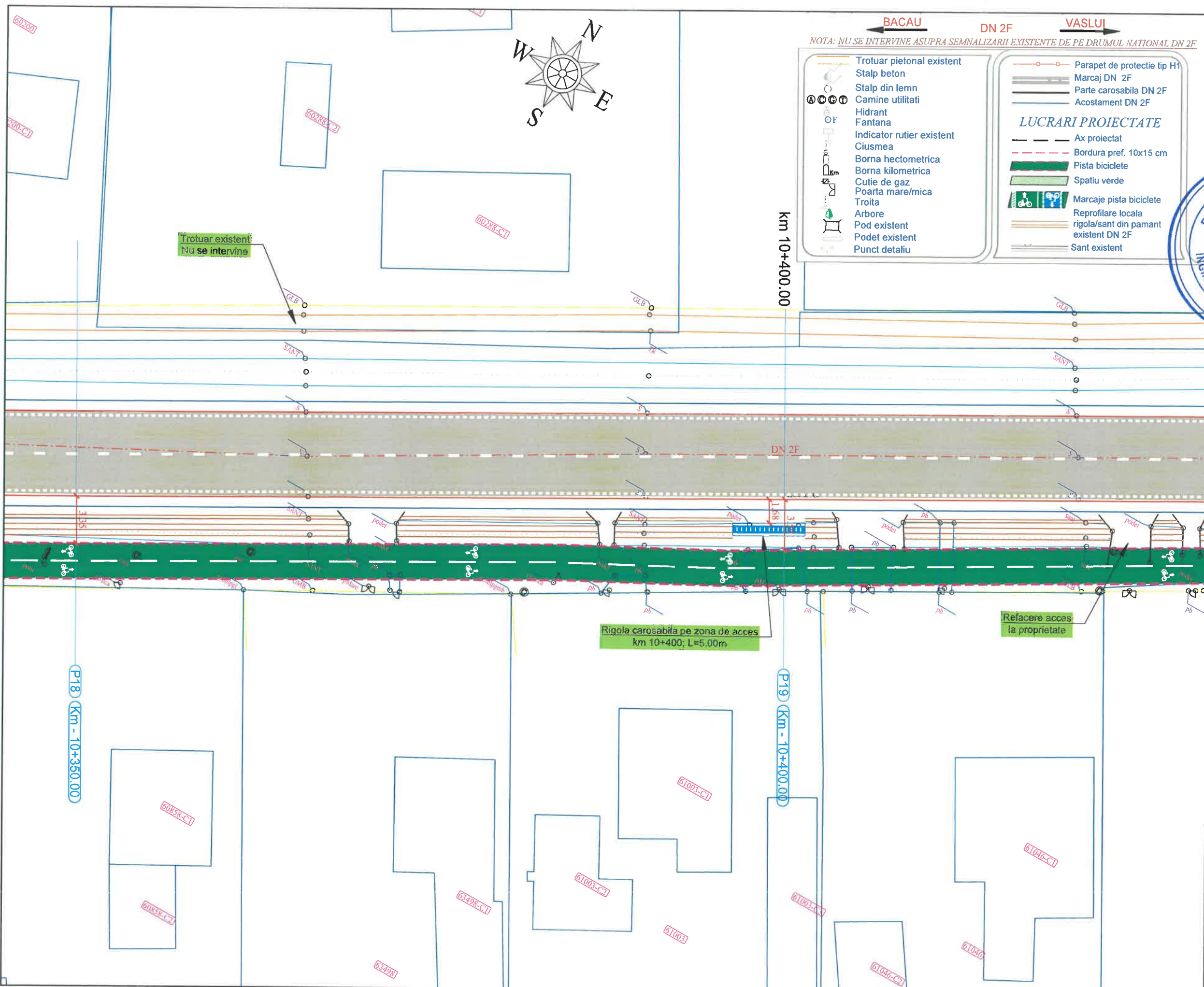

← BACAU DN 2F VASLUI →
 NOTA: NU SE INTERVINE ASUPRA SEMNALIZARII EXISTENTE DE PE DRUMUL NATIONAL DN 2F

- | | |
|--|--|
| <ul style="list-style-type: none"> Trotuar pietonal existent Stalp beton Stalp din lemn Camine utilitati Hidrant Fantana Indicator rutier existent Ciusmea Borna hectometrica Borna kilometrica Cutie de gaz Poarta mare/mica Troita Arbore Pod existent Podet existent Punct detaliu | <ul style="list-style-type: none"> Parapet de protectie tip H1 Marcaj DN 2F Parte carosabila DN 2F Acostament DN 2F <p>LUCRARI PROIECTATE</p> <ul style="list-style-type: none"> Ax proiectat Bordura pref. 10x15 cm Pista biciclete Spatiu verde Marcaje pista biciclete Reprofilare locala rigola/sant din pamant existent DN 2F Sant existent |
|--|--|

PROIECTANT:
 DM BUILDINGS & ROADS
 ENGINEERING PARTNERSHIP
 Strada Traian, Nr. 397, Localitatea Galati, Judetul Galati
 S.C. DM BUILDINGS & ROADS ENGINEERING PARTNERSHIP
 S.R.L. - ROMANIA

VERIFICATOR:
 NUME: DIMIRIU I. ANDREI
 ROMANIA
 MATR. NR. 12156
 INGINER-VERIFICATOR DE PROIECTE
 A4.1 B2.1 D2.1

BENEFICIAR:
 U.A.T. COMUNA TRAIAN,
 JUDETUL BACAU

DENUMIRE PROIECT:
 CONSTRUIRE PISTE BICICLETE IN LOCALITATILE TRAIAN SI ZOPODIA, COMUNA TRAIAN, JUDETUL BACAU

FAZA PROIECT:
 PROIECT TEHNIC, CAIETE DE SARCINI, DETALII DE EXECUTIE (P.T.+C.S.+D.E.)

TITLU PLANSA:
 PLAN DE SITUATIE PISTE BICICLETE DN 2F: Traian - Zapodia

PROIECT NR.:	11/2024
DATA:	2024
SCARA:	1:250
SEF PROIECT	ing. Negru Cosmin
PROIECTAT	ing. Negru Cosmin
DESENAT	ing. Negru Cosmin
PLANSA NR.:	PS-12

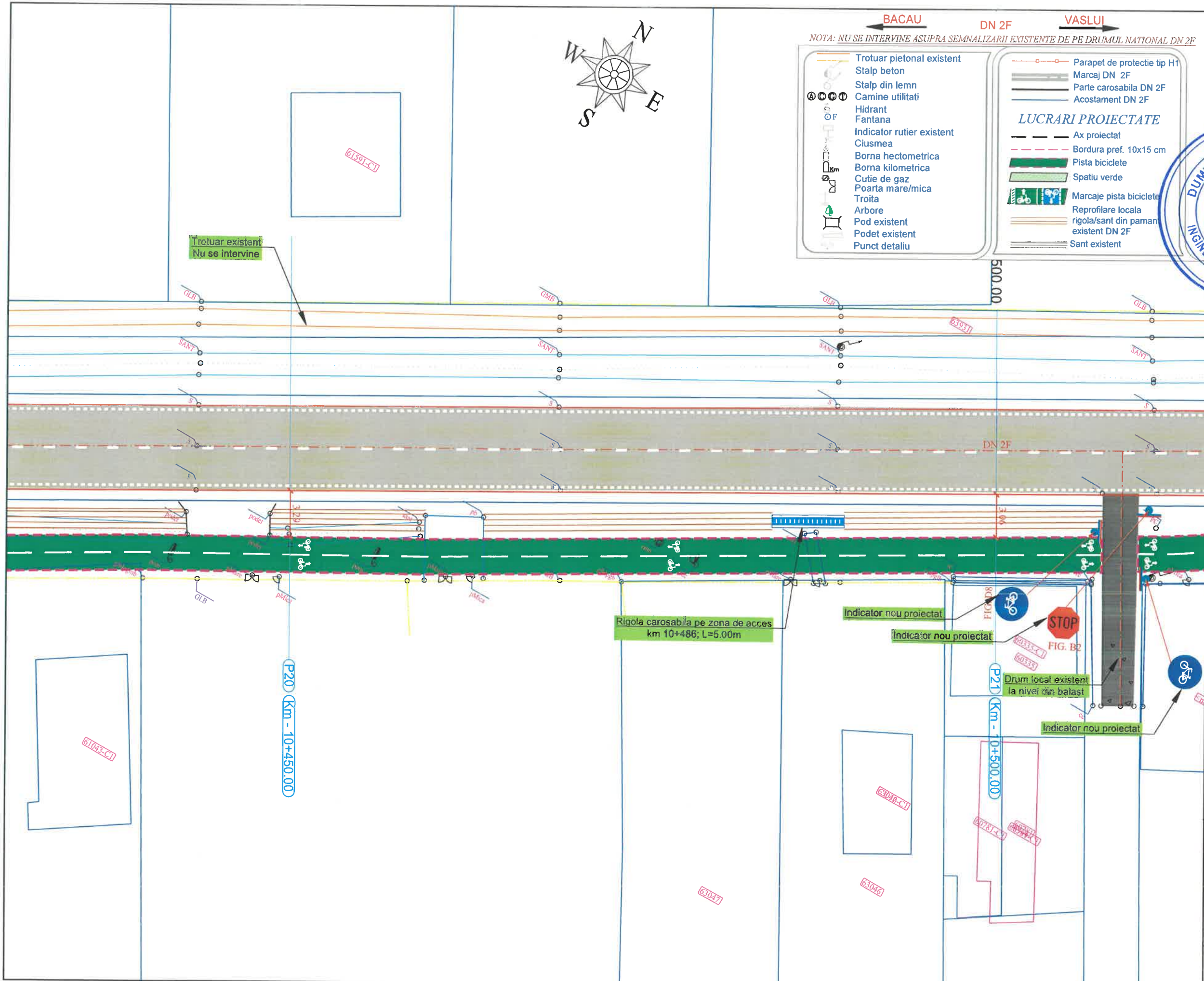

← BACAU DN 2F VASLUI →

NOTA: NU SE INTERVINE ASUPRA SEMNALIZARII EXISTENTE DE PE DRUMUL NATIONAL DN 2F

<ul style="list-style-type: none"> Trotuar pietonal existent Stalp beton Stalp din lemn Camine utilitati Hidrant Fantana Indicator rutier existent Ciusmea Borna hectometrica Borna kilometrica Cutie de gaz Poarta mare/mica Troita Arbore Pod existent Punct detaliu 	<ul style="list-style-type: none"> Parapet de protectie tip H1 Marcaj DN 2F Parte carosabila DN 2F Acostament DN 2F <p style="text-align: center;">LUCRARI PROIECTATE</p> <ul style="list-style-type: none"> Ax proiectat Bordura pref. 10x15 cm Pista biciclete Spatiu verde Marcaje pista biciclete Reprofilare locala rigola/sant din paman existent DN 2F Sant existent
--	--

PROIECTANT:

 Strada Traian, Nr. 77, Localitatea Traian, Judetul Galati
 S.R.L.
 RO 44115070
 GALATI, ROMANIA

VERIFICATOR:

 DUMITRIU MARIANA
 S.P.A.
 CERINTA: A4, B2, B
 NR. 12156
 INGINER-VERIFICATOR DE PROIECTE
 A4.1, B2.1

BENEFICIAR:
 U.A.T. COMUNA TRAIAN,
 JUDETUL BACAU

DENUMIRE PROIECT:
 CONSTRUIRE PISTE BICICLETE IN
 LOCALITATILE TRAIAN SI
 ZOPODIA, COMUNA TRAIAN,
 JUDETUL BACAU

FAZA PROIECT:
 PROIECT TEHNIC, CAIETE DE
 SARCINI, DETALII DE EXECUTIE
(P.T.+C.S.+D.E.)

TITLU PLANSA:
 PLAN DE SITUATIE
 PISTE BICICLETE
 DN 2F: Traian - Zapodia

PROIECT NR.:	11/2024
DATA:	2024
SCARA:	1:250
SEF PROIECT	ing. Negru Cosmin
PROIECTAT	ing. Negru Cosmin
DESENAT	ing. Negru Cosmin
PLANSA NR.:	PS-13

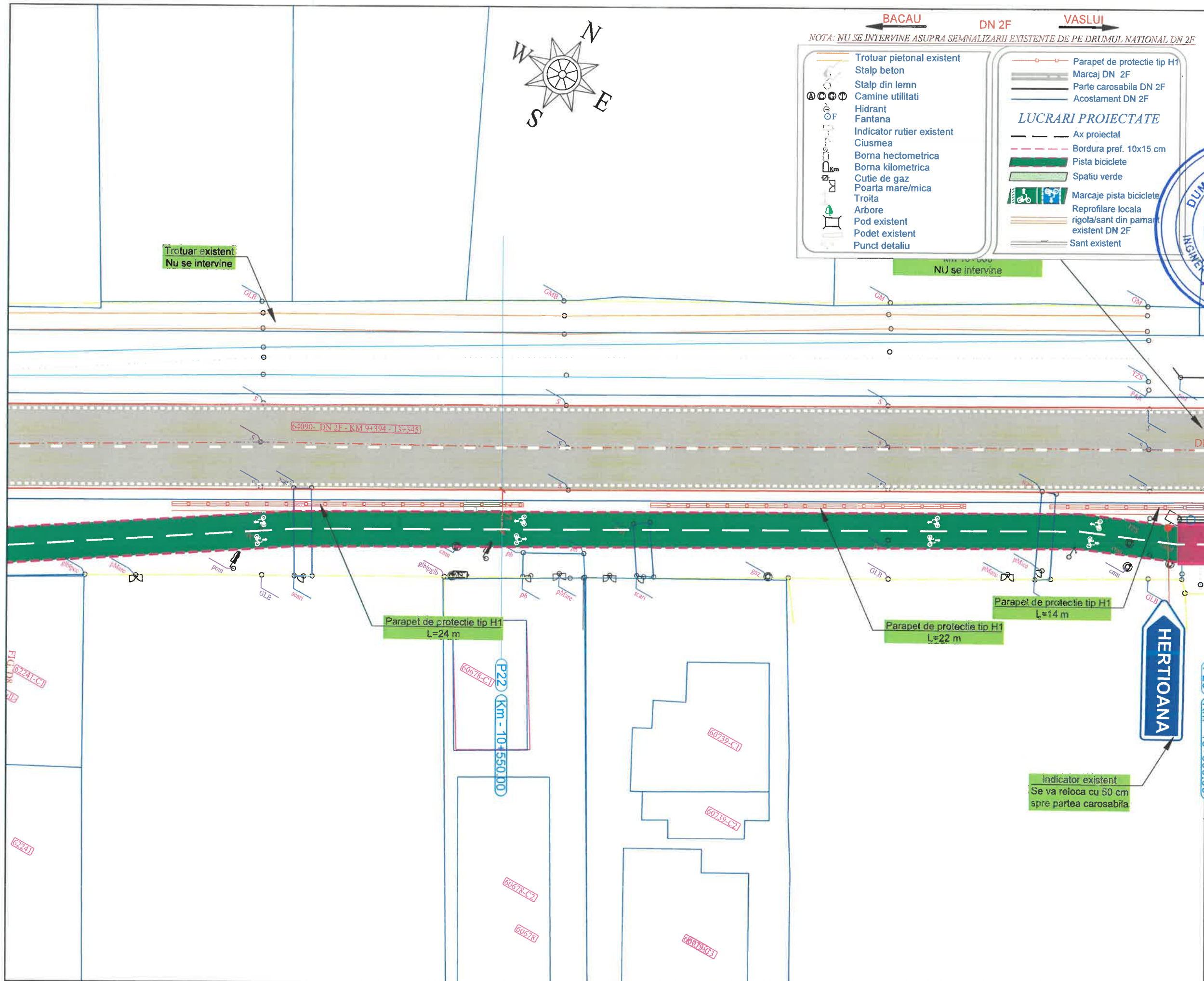

← BACAU DN 2F VASLUI →

NOTA: NU SE INTERVINE ASUPRA SEMNALIZARII EXISTENTE DE PE DRUMUL NATIONAL DN 2F

- | | |
|--|---|
| <ul style="list-style-type: none"> — Trotuar pietonal existent — Stalp beton — Stalp din lemn — Camine utilitati — Hidrant — Fantana — Indicator rutier existent — Ciusmea — Borna hectometrica — Borna kilometrica — Cutie de gaz — Poarta mare/mica — Troita — Arbore — Pod existent — Podet existent — Punct detalii | <ul style="list-style-type: none"> — Parapet de protectie tip H1 — Marcaj DN 2F — Parte carosabila DN 2F — Acostament DN 2F <p>LUCRARI PROIECTATE</p> <ul style="list-style-type: none"> — Ax proiectat — Bordura pref. 10x15 cm — Pista biciclete — Spatiu verde — Marcaje pista biciclete — Reprofilare locala — rigola/sant din pamant existent DN 2F — Sant existent |
|--|---|

PROIECTANT:
 DM. BENCHEA & ROADS
 ENGINEERING PARTNERSHIP
 Strada Traian, Nr. 195, Municipiul Galati, Judetul Galati

VERIFICATOR:
 DUMBRILU I. ANDREI
 SEMNATURA
 NR. 12156
 INGINER VERIFICATOR D. PROIECTE
 A4.1, B2.1, D2...

BENEFICIAR:
 U.A.T. COMUNA TRAIAN,
 JUDEUL BACAU

DENUMIRE PROIECT:
 CONSTRUIRE PISTE BICICLETE IN
 LOCALITATILE TRAIAN SI
 ZOPODIA, COMUNA TRAIAN,
 JUDEUL BACAU

FAZA PROIECT:
 PROIECT TEHNIC, CAIETE DE
 SARCINI, DETALII DE EXECUTIE
 (P.T.+C.S.+D.E.)

TITLU PLANSA:
 PLAN DE SITUATIE
 PISTE BICICLETE
 DN 2F: Traian - Zapodia

PROIECT NR.:	11/2024
DATA:	2024
SCARA:	1:250
SEF PROIECT	ing. Negru Cosmin
PROIECTAT	ing. Negru Cosmin
DESENAT	ing. Negru Cosmin
PLANSA NR.:	PS-14

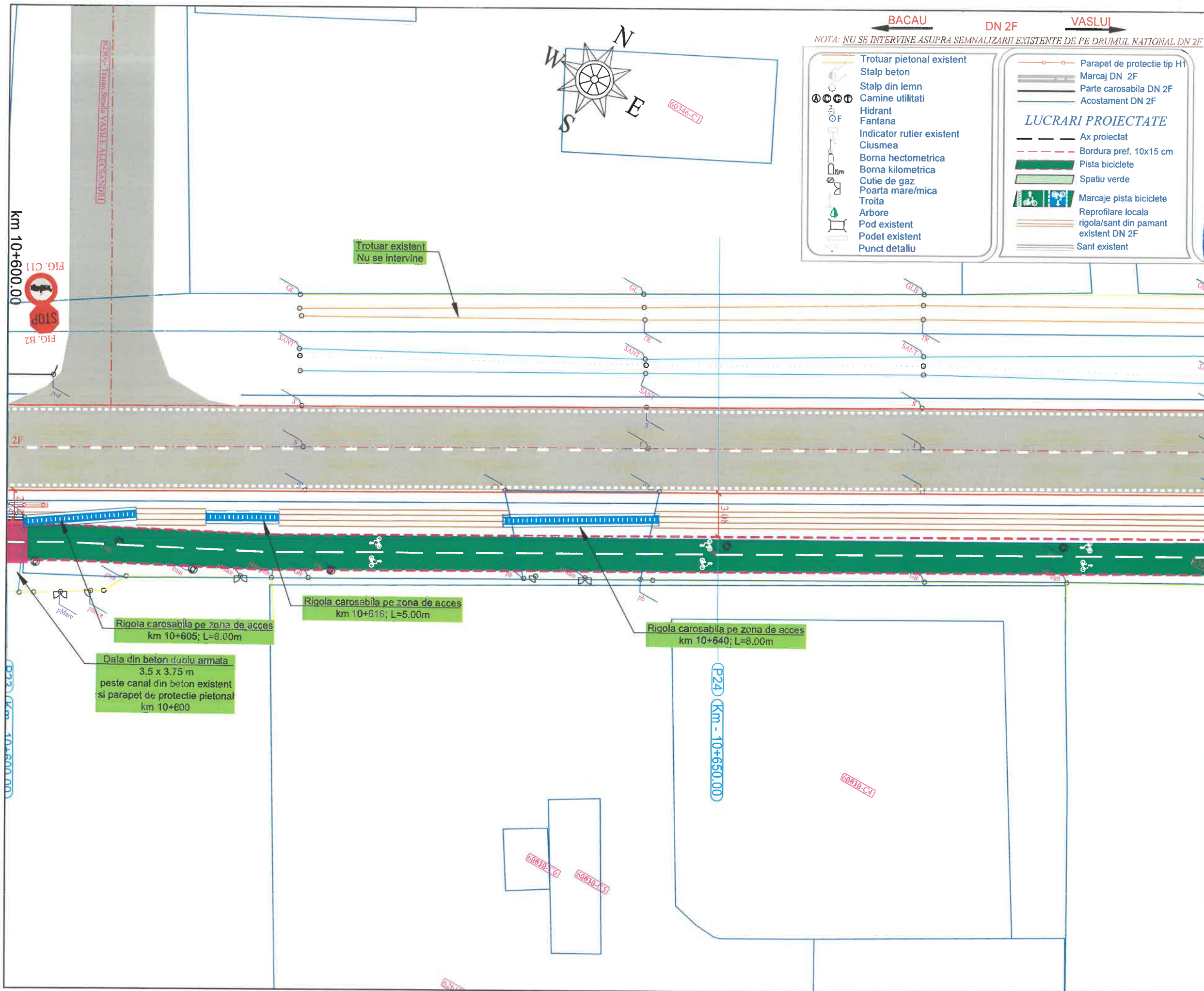

PROIECTANT: DM BUILDINGS & ROADS ENGINEERING & PARTNERSHIP Strada Traian, Nr. 84, Judetul Galati, Judetul Galati	
VERIFICATOR: NUME: I. ANDREI SERIE: 01 SEMNE: D.L.P.A. NR. 12156 INGINER-VERIFICATOR DE PROIECTE A4.1, B2.1, D2.1	
BENEFICIAR: U.A.T. COMUNA TRAIAN, JUDETUL BACAU	
DENUMIRE PROIECT: CONSTRUIRE PISTE BICICLETE IN LOCALITATILE TRAIAN SI ZOPODIA, COMUNA TRAIAN, JUDETUL BACAU	
FAZA PROIECT: PROIECT TEHNIC, CAIETE DE SARCINI, DETALII DE EXECUTIE (P.T.+C.S.+D.E.)	
TITLU PLANSA: PLAN DE SITUATIE PISTE BICICLETE DN 2F: Traian - Zapodia	
PROIECT NR.:	11/2024
DATA:	2024
SCARA:	1:250
SEF PROIECT:	ing. Negru Cosmin
PROIECTAT:	ing. Negru Cosmin
DESENAT:	ing. Negru Cosmin
PLANSA NR.:	PS-15

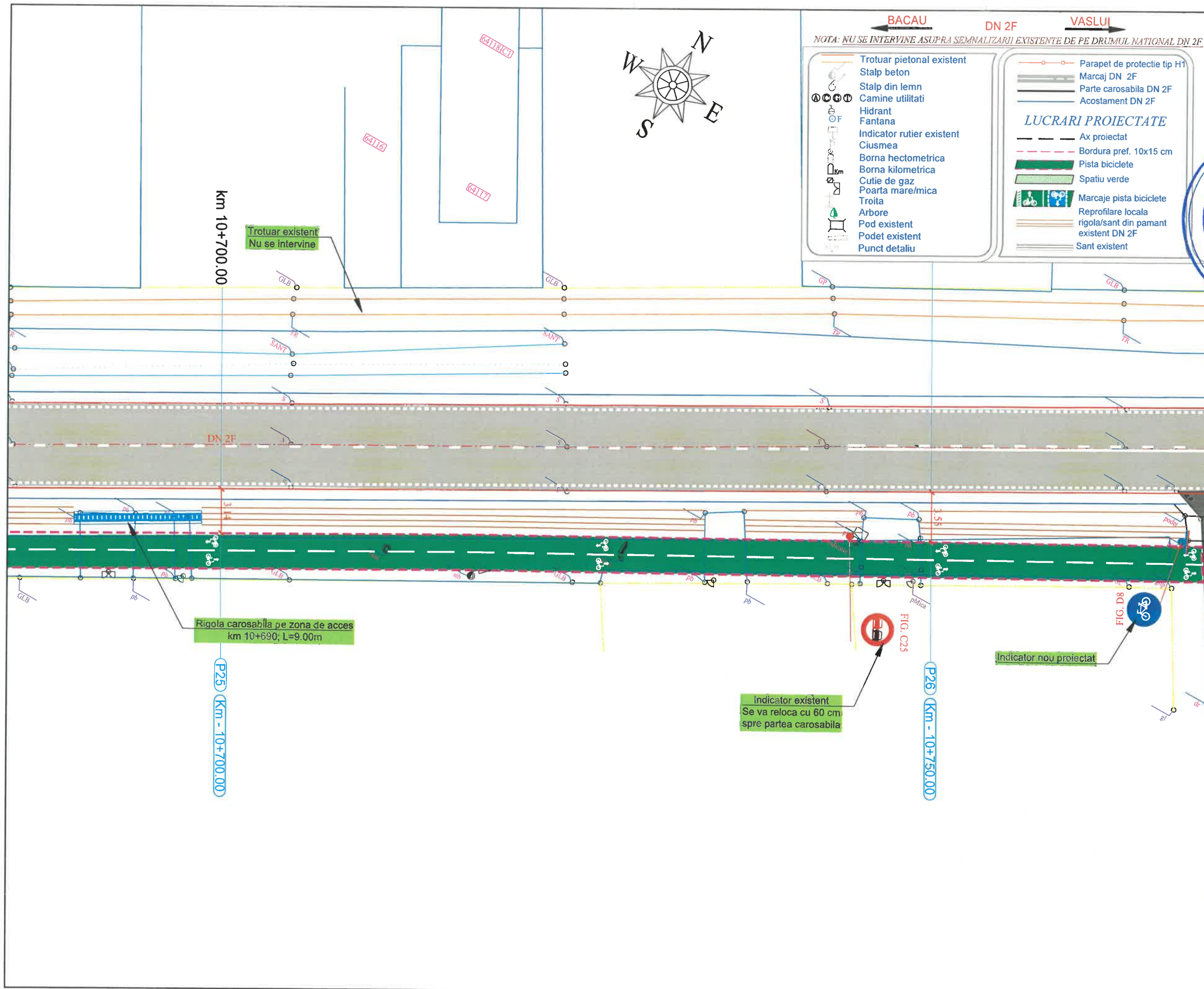

PROIECTANT:
 DM BUILDINGS & ROADS
 ENGINEERING PARTNERSHIP
 Strada Traian Nr. 33, Municipiul Galati, Judetul Galati
 GALATI 5715070
 ROMANIA

VERIFICATOR:
 ROMANIA
 INGINER-VERIFICATOR
 NR. 12156
 SEMNATURARE
 A.1, B2.1, D.1

BENEFICIAR:
 U.A.T. COMUNA TRAIAN,
 JUDETUL BACAU

DENUMIRE PROIECT:
 CONSTRUIRE PISTE BICICLETE IN
 LOCALITATILE TRAIAN SI
 ZOPODIA, COMUNA TRAIAN,
 JUDETUL BACAU

FAZA PROIECT:
 PROIECT TEHNIC, CAIETE DE
 SARCINI, DETALII DE EXECUTIE
 (P.T.+C.S.+D.E.)

TITLU PLANSA:
 PLAN DE SITUATIE
 PISTE BICICLETE
 DN 2F: Traian - Zapodia

PROIECT NR.:	11/2024
DATA:	2024
SCARA:	1:250
SEF PROIECT	ing. Negru Cosmin
PROIECTAT	ing. Negru Cosmin
DESENAT	ing. Negru Cosmin
PLANSA NR.:	PS-16

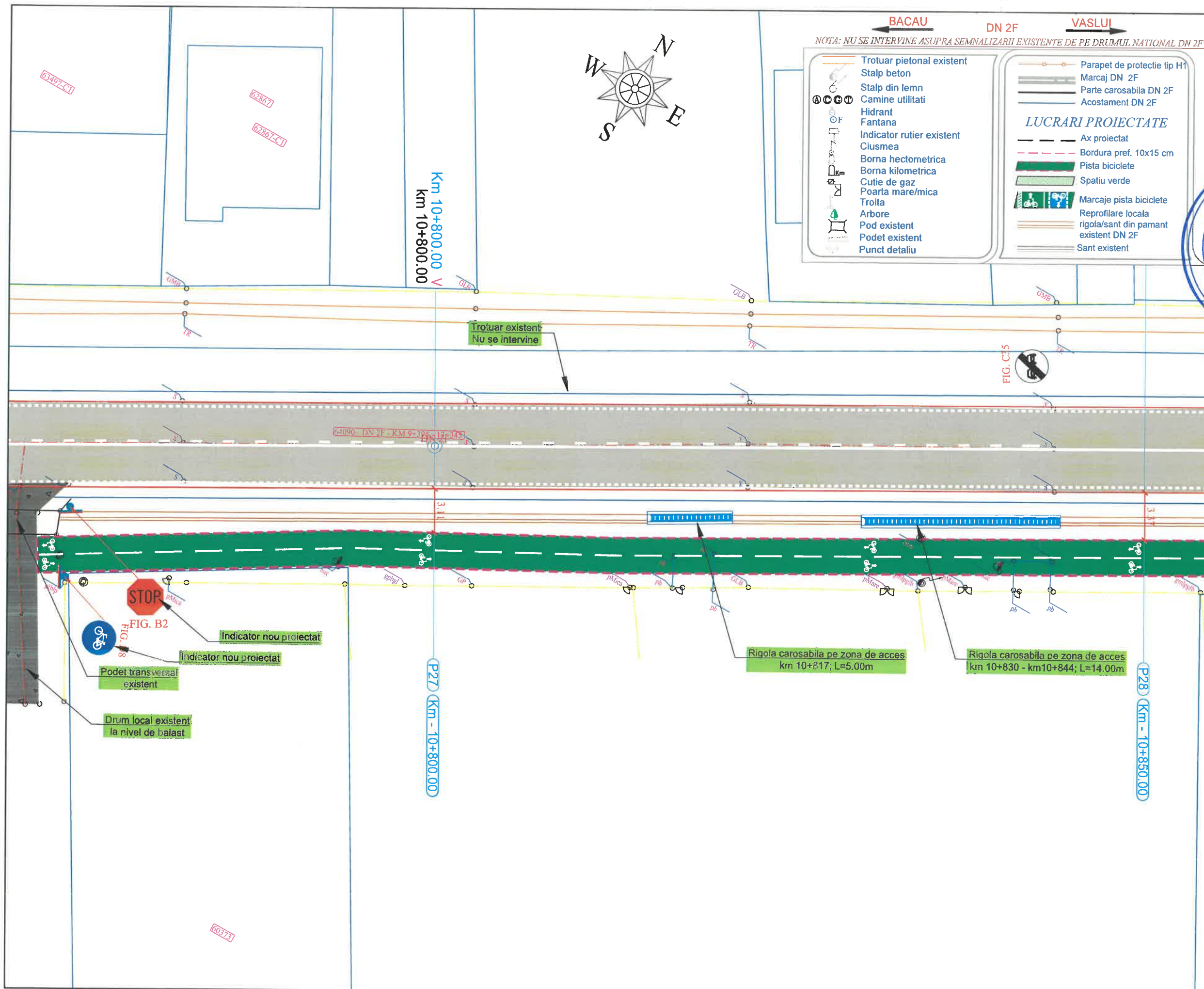

- BACAU ← DN 2F → VASLUI
- NOTA: NU SE INTERVINE ASUPRA SEMNALIZARII EXISTENTE DE PE DRUMUL NATIONAL DN 2F*
- | | |
|---|--|
| <ul style="list-style-type: none"> Trotuar pietonal existent Stalp beton Stalp din lemn Camine utilitati Hidrante Fantana Indicator rutier existent Ciusmea Borna hectometrica Borna kilometrica Cutie de gaz Poarta mare/mica Troita Arbore Pod existent Podet existent Punct detalii | <ul style="list-style-type: none"> Parapet de protectie tip H1 Marcaj DN 2F Parte carosabila DN 2F Acostament DN 2F <p>LUCRARI PROIECTATE</p> <ul style="list-style-type: none"> Ax proiectat Bordura pref. 10x15 cm Pista biciclete Spatiu verde Marcaje pista biciclete Reprofilare locala rigola/sant din pamant existent DN 2F Sant existent |
|---|--|

PROIECTANT:
 DMB BUILDINGS & ROADS ENGINEERING PARTNERSHIP
 Strada Traian, Nr. 391, Municipiul Galati, judetul Galati
 GALATI - ROMANIA

VERIFICATOR:
 DUMITRIU I. ANDREI
 ROMANIA
 Nr. 12156
 ING. VERIFICATOR DE PROIECTE
 A4 1, B2 1, D2.1

BENEFICIAR:
 U.A.T. COMUNA TRAIAN,
 JUDETUL BACAU

DENUMIRE PROIECT:
 CONSTRUIRE PISTE BICICLETE IN LOCALITATILE TRAIAN SI ZOPODIA, COMUNA TRAIAN, JUDETUL BACAU

FAZA PROIECT:
 PROIECT TEHNIC, CAIETE DE SARCINI, DETALII DE EXECUTIE (P.T.+C.S.+D.E.)

TITLU PLANS:
 PLAN DE SITUATIE PISTE BICICLETE DN 2F: Traian - Zapodia

PROIECT NR.:	11/2024
DATA:	2024
SCARA:	1:250
SEF PROIECT	ing. Negru Cosmin
PROIECTAT	ing. Negru Cosmin
DESENAT	ing. Negru Cosmin
PLANS NR.:	PS-17

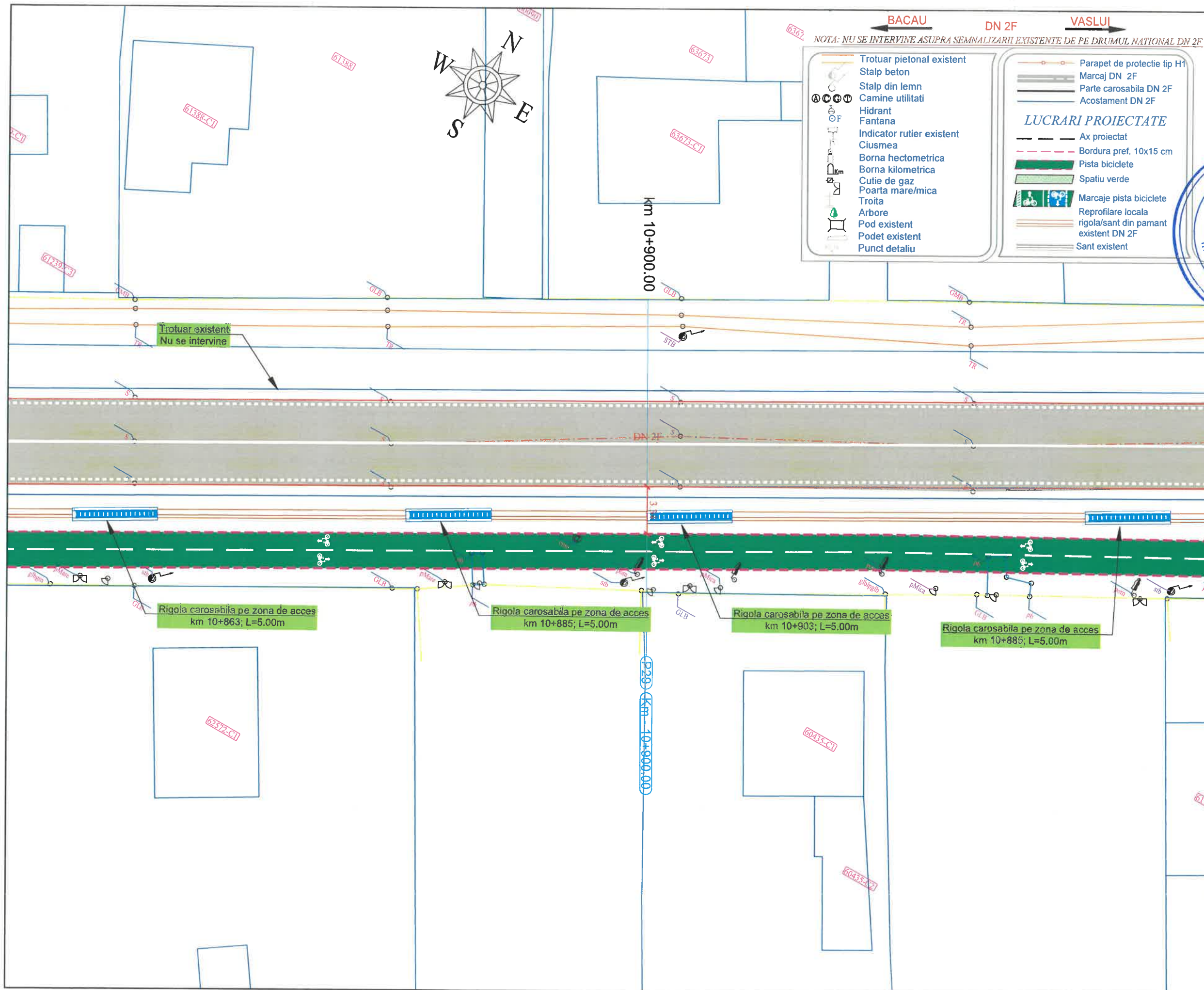

PROIECTANT:
 DM BUILDINGS & ROADS
 ENGINEERING PARTNERSHIP
 Strada Traian, Nr. 392, Judetul Galati, Judetul Galati
 GALATI - ROMANIA
 44115070

VERIFICATOR:
 DIMITRIU I. ANDREI
 INGINER-VERIFICATOR DE PROIECTE
 NR. 12156
 A4.1, B2.1, D4.1

BENEFICIAR:
 U.A.T. COMUNA TRAIAN,
 JUDEUL BACAU

DENUMIRE PROIECT:
 CONSTRUIRE PISTE BICICLETE IN
 LOCALITATELE TRAIAN SI
 ZOPODIA, COMUNA TRAIAN,
 JUDEUL BACAU

FAZA PROIECT:
 PROIECT TEHNIC, CAIETE DE
 SARCINI, DETALII DE EXECUTIE
 (P.T.+C.S.+D.E.)

TITLU PLANSA:
 PLAN DE SITUATIE
 PISTE BICICLETE
 DN 2F: Traian - Zapodia

PROIECT NR.:	11/2024
DATA:	2024
SCARA:	1:250
SEF PROIECT	ing. Negru Cosmin
PROIECTAT	ing. Negru Cosmin
DESENAT	ing. Negru Cosmin
PLANSA NR.:	PS-18

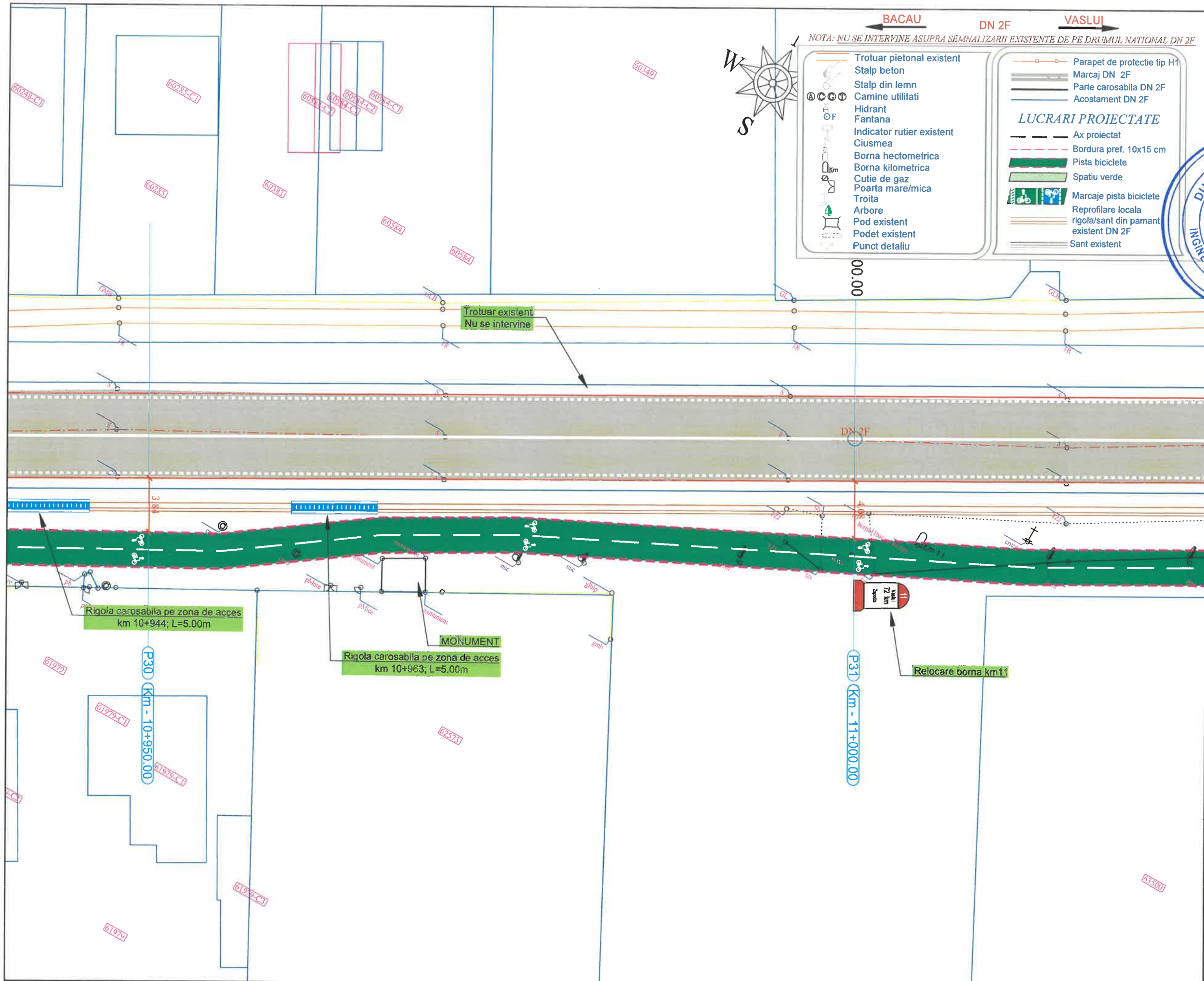

← BACAU DN 2F VASLUI →

NOTA: NU SE INTERVINE ASUPRA SEMNALIZARII EXISTENTE DE PE DRUMUL NATIONAL DN 2F

<ul style="list-style-type: none"> Trotuar pietonal existent Stalp beton Stalp din lemn Camine utilitati Hidrant Fantana Indicator rutier existent Ciusmea Borna hectometrica Borna kilometrica Cutie de gaz Poarta mare/mica Troita Arbore Pod existent Podet existent Punct detaliu 	<ul style="list-style-type: none"> Parapet de protectie tip H1 Marcaj DN 2F Parte carosabila DN 2F Acostament DN 2F <p>LUCRARI PROIECTATE</p> <ul style="list-style-type: none"> Ax proiectat Bordura pref. 10x15 cm Pista biciclete Spatiu verde Marcaje pista biciclete Reprofilare locala rigola/sant din pamant existent DN 2F Sant existent
--	---

PROIECTANT:
 J111049/2024
 DM BUILDINGS & ROADS
 ENGINEERING PARTNERSHIP
 Strada Traian, Nr. 111, Judetul Galati, Judetul Galati
 S.R.L.
 400415070
 CLAS - ROMANIA

VERIFICATOR:
 DUMTRIU ANDREI
 ROMANIA
 PERMISA P.41, B2, D
 SEMNATURA
 NR. 12156
 INGINER-VERIFICATOR DE PROIECTE
 A4, B2.1, D.1

BENEFICIAR:
 U.A.T. COMUNA TRAIAN,
 JUDETUL BACAU

DENUMIRE PROIECT:
 CONSTRUIRE PISTE BICICLETE IN
 LOCALITATELE TRAIAN SI
 ZOPODIA, COMUNA TRAIAN,
 JUDETUL BACAU

FAZA PROIECT:
 PROIECT TEHNIC, CAIETE DE
 SARCINI, DETALII DE EXECUTIE
 (P.T.+C.S.+D.E.)

TITLU PLANSA:
 PLAN DE SITUATIE
 PISTE BICICLETE
 DN 2F: Traian - Zapodia

PROIECT NR.:	11/2024
DATA:	2024
SCARA:	1:250
SEF PROIECT	ing. Negru Cosmin
PROIECTAT	ing. Negru Cosmin
DESENAT	ing. Negru Cosmin
PLANSA NR.:	PS-19

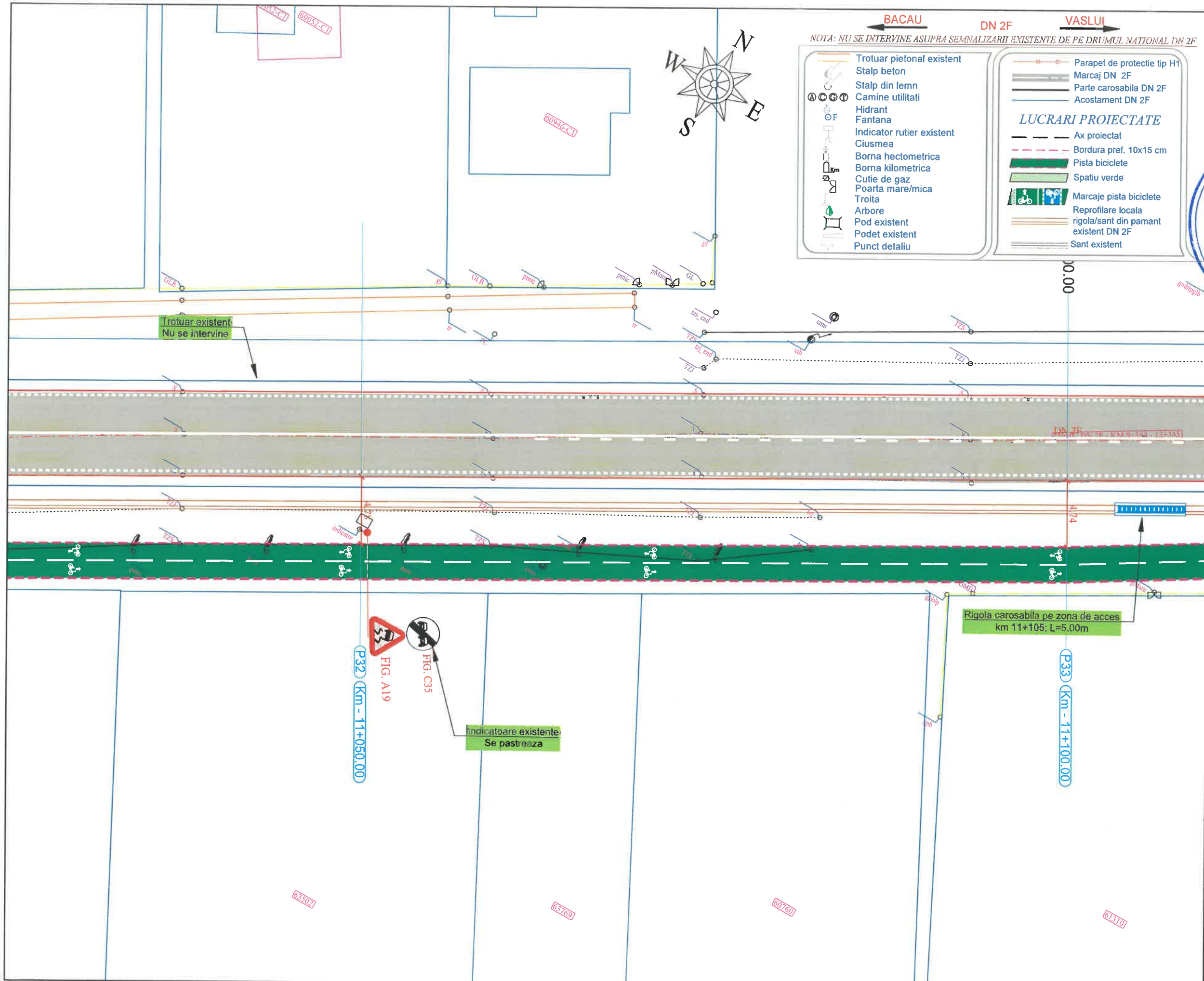

- BACAU** ← **DN 2F** → **VASLUI**
- NOTA: NU SE INTERVINE ASUPRA SEMNALIZARII EXISTENTE DE PE DRUMUL NATIONAL DN 2F*
- | | |
|--|---|
| <ul style="list-style-type: none"> Trotuar pietonal existent Stalp beton Stalp din lemn Camine utilitati Hidrant Fantana Indicator rutier existent Ciusmea Borna hectometrica Borna kilometrica Cutie de gaz Poarta mare/mica Troita Arbore Pod existent Podet existent Punct detaliu | <ul style="list-style-type: none"> Parapet de protectie tip H1 Marcaj DN 2F Parte carosabila DN 2F Acostament DN 2F <p>LUCRARI PROIECTATE</p> <ul style="list-style-type: none"> Ax proiectat Bordura pref. 10x15 cm Pista biciclete Spatiu verde Marcaje pista biciclete Reprofilare locala rigola/sant din pamant existent DN 2F Sant existent |
|--|---|

PROIECTANT:
 J171649/2024
 DNM BUILDINGS & ROADS
 ENGINEERING & PARTNERSHIP
 Strada Traian, Nr. 216 Municipiul Galati, Judetul Galati
 RO 44115070
 GALATI ROMANIA

VERIFICATOR:
 NUME: ROMANIA
 BUNTRIU, ANDREI
 Nr. 12156
 SEMNATURA
 NR. 12156
 INGINER-VEHICULAR DE PROIECTE
 Nr. 1. B2.1. 52.1

BENEFICIAR:
 U.A.T. COMUNA TRAIAN,
 JUDETUL BACAU

DENUMIRE PROIECT:
 CONSTRUIRE PISTE BICICLETE IN
 LOCALITATILE TRAIAN SI
 ZOPODIA, COMUNA TRAIAN,
 JUDETUL BACAU

FAZA PROIECT:
 PROIECT TEHNIC, CAIETE DE
 SARCINI, DETALII DE EXECUTIE
 (P.T.+C.S.+D.E.)

TITLU PLANSA:
 PLAN DE SITUATIE
 PISTE BICICLETE
 DN 2F: Traian - Zapodia

PROIECT NR.:	11/2024
DATA:	2024
SCARA:	1:250
SEF PROIECT	ing. Negru Cosmin
PROIECTAT	ing. Negru Cosmin
DESENAT	ing. Negru Cosmin
PLANSA NR.:	PS-20

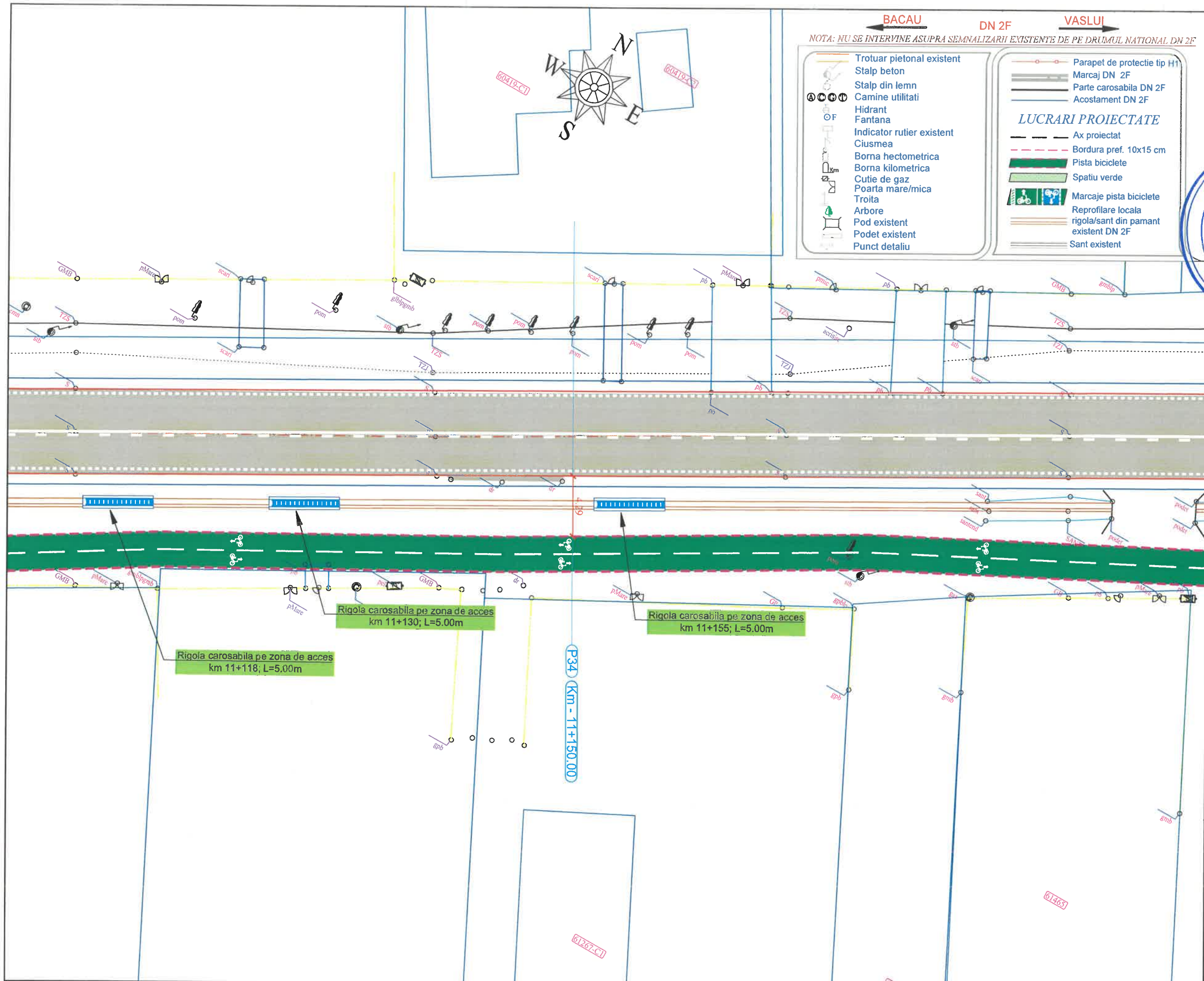

BACAU **DN 2F** **VASLUI**

NOTA: NU SE INTERVINE ASUPRA SEMNALIZARII EXISTENTE DE PE DRUMUL NATIONAL DN 2F

<ul style="list-style-type: none"> Trotuar pietonal existent Stalp beton Camine utilitati Hidrant Fantana Indicator rutier existent Ciusmea Borna hectometrica Borna kilometrica Cutie de gaz Poarta mare/mica Troita Arbore Pod existent Punct detalii 	<ul style="list-style-type: none"> Parapet de protectie tip H1 Marcaj DN 2F Parte carosabila DN 2F Acostament DN 2F <p style="text-align: center;">LUCRARI PROIECTATE</p> <ul style="list-style-type: none"> Ax proiectat Bordura pref. 10x15 cm Pista biciclete Spatiu verde Marcaje pista biciclete Reprofilare locala rigola/sant din pamant existent DN 2F Sant existent
---	---

PROIECTANT:

 Strada Traian, Nr. 374, Municipiul Galati, Judetul Galati
 GALATI - ROMANIA

VERIFICATOR:
 NUMITRU I. ANDREI
 INGINER
 NR. 12156
 INGINER-VERIFICATOR DE PROIECTE
 A4.1, B2.1, D.C.1

BENEFICIAR:
 U.A.T. COMUNA TRAIAN,
 JUDEUL BACAU

DENUMIRE PROIECT:
 CONSTRUIRE PISTE BICICLETE IN
 LOCALITATILE TRAIAN SI
 ZOPODIA, COMUNA TRAIAN,
 JUDEUL BACAU

FAZA PROIECT:
 PROIECT TEHNIC, CAIETE DE
 SARCINI, DETALII DE EXECUTIE
(P.T.+C.S.+D.E.)

TITLU PLANSĂ:
 PLAN DE SITUATIE
 PISTE BICICLETE
 DN 2F: Traian - Zapodia

PROIECT NR.:	11/2024
DATA:	2024
SCARA:	1:250
SEF PROIECT	ing. Negru Cosmin
PROIECTAT	ing. Negru Cosmin
DESENAT	ing. Negru Cosmin
PLANSĂ NR.:	PS-21

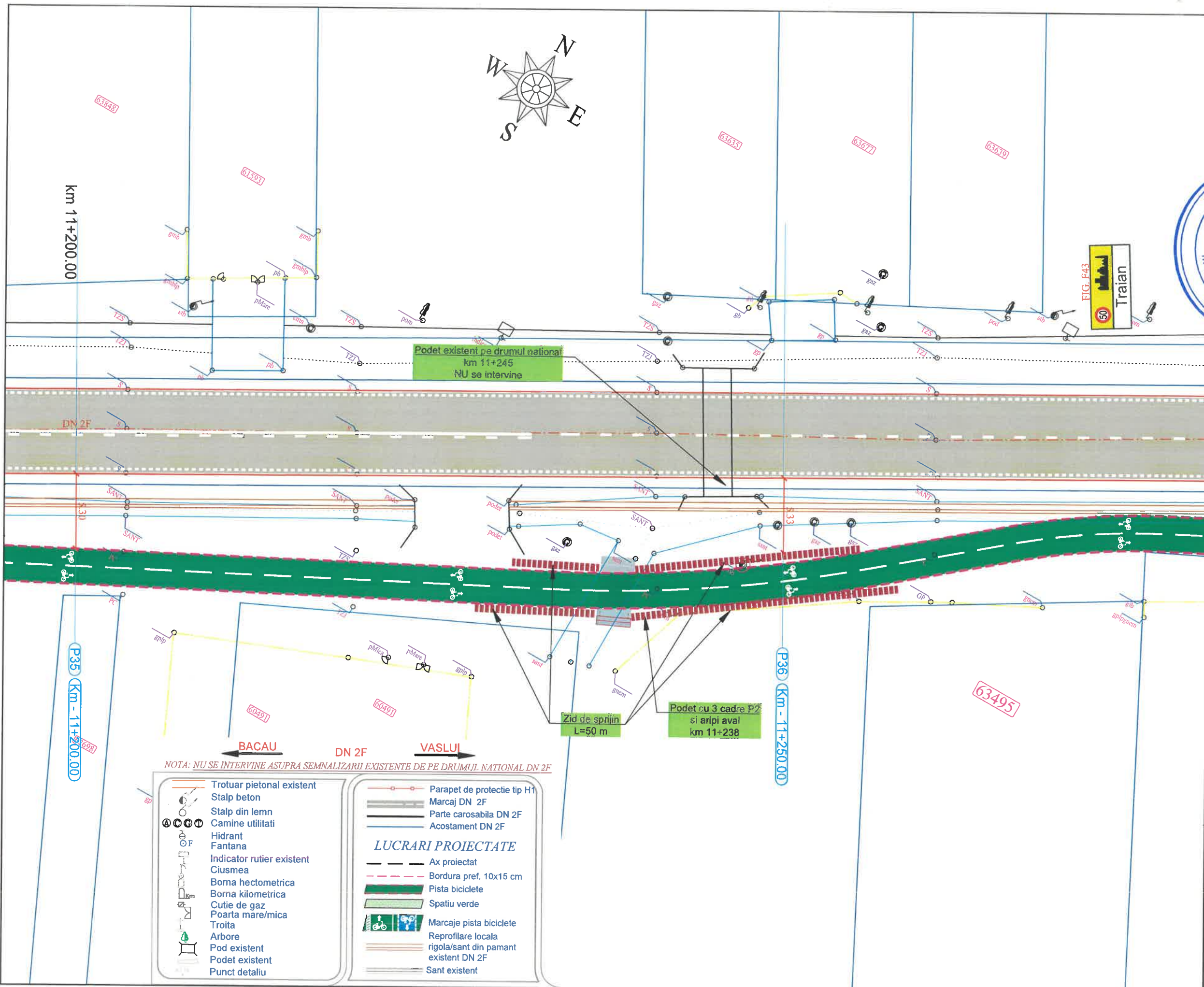

PROIECTANT:
 DM BUILDINGS & ROADS
 ENGINEERING PARTNERSHIP
 Strada Traian (P35) - Municipiul Galati, Judetul Galati
 S.R.L.
 RO 44145030
 GALATI - ROMANIA

VERIFICATOR:
 NOME:
 DUMITRIU I. ANDREI
 ROMANIA
 CALDARA
 NR. 12156
 INGINER-VERIFICATOR DE PROIECTE
 A4.1 B2.1 D2.1

BENEFICIAR:
 U.A.T. COMUNA TRAIAN,
 JUDETUL BACAU

DENUMIRE PROIECT:
 CONSTRUIRE PISTE BICICLETE IN
 LOCALITATILE TRAIAN SI
 ZOPODIA, COMUNA TRAIAN,
 JUDETUL BACAU

FAZA PROIECT:
 PROIECT TEHNIC, CAIETE DE
 SARCINI, DETALII DE EXECUTIE
 (P.T.+C.S.+D.E.)

TITLU PLANS:
 PLAN DE SITUATIE
 PISTE BICICLETE
 DN 2F: Traian - Zapodia

PROIECT NR.:	11/2024
DATA:	2024
SCARA:	1:250
SEF PROIECT	ing. Negru Cosmin
PROIECTAT	ing. Negru Cosmin
DESENAT	ing. Negru Cosmin
PLANS NR.:	PS-22

NOTA: NU SE INTERVINE ASUPRA SEMNALIZARII EXISTENTE DE PE DRUMUL NATIONAL DN 2F

- | | |
|---|---|
| <ul style="list-style-type: none"> Trotuar pietonal existent Stalp beton Stalp din lemn Camine utilitati Hidrant Fantana Indicator rutier existent Ciusmea Borna hectometrica Borna kilometrica Cutie de gaz Poarta mare/mica Troita Arbore Pod existent Podet existent Punct detaliu | <ul style="list-style-type: none"> Parapet de protectie tip H1 Marcaj DN 2F Parte carosabila DN 2F Acostament DN 2F <p>LUCRARI PROIECTATE</p> <ul style="list-style-type: none"> Ax proiectat Bordura pref. 10x15 cm Pista biciclete Spatiu verde Marcaje pista biciclete Reprofilare locala rigola/sant din pamant existent DN 2F Sant existent |
|---|---|

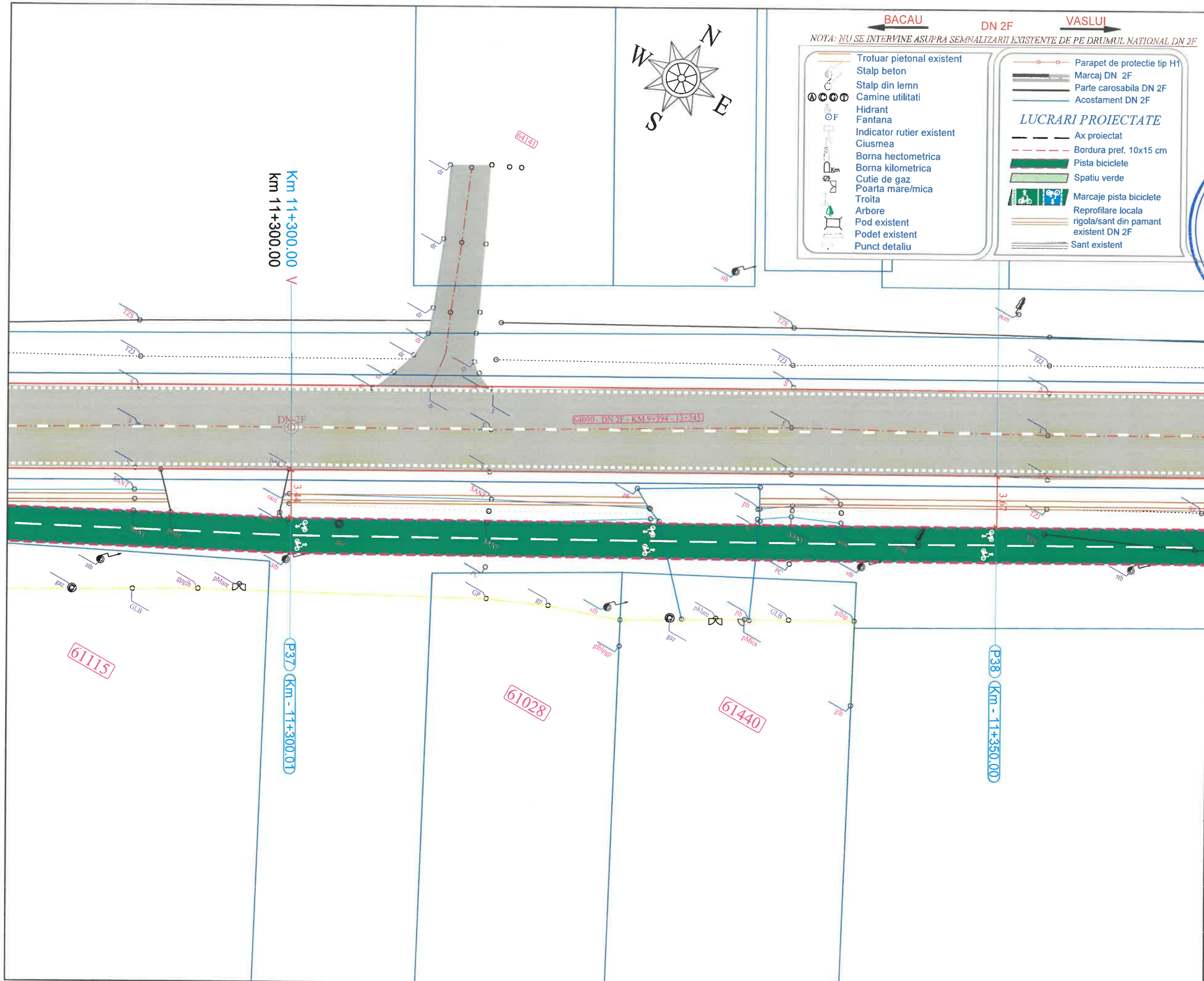

PROIECTANT:
 DM BUILDINGS & ROADS
 ENGINEERING PARTNERSHIP
 Strada Traian, RAJAH, Municipiul Galati, judetul Galati
 GALATI - ROMANIA

VERIFICATOR:
 DUMITRIU I. ANDREI
 ROMANIA
 SEMNATURA NR. 12156
 INGINER VERIFICATOR DE PROIECTE
 A4.1, B2.1, D2.1

BENEFICIAR:
 U.A.T. COMUNA TRAIAN,
 JUDETUL BACAU

DENUMIRE PROIECT:
 CONSTRUIRE PISTE BICICLETE IN
 LOCALITATILE TRAIAN SI
 ZOPODIA, COMUNA TRAIAN,
 JUDETUL BACAU

FAZA PROIECT:
 PROIECT TEHNIC, CAIETE DE
 SARCINI, DETALII DE EXECUTIE
 (P.T.+C.S.+D.E.)

TITLU PLANSA:
 PLAN DE SITUATIE
 PISTE BICICLETE
 DN 2F: Traian - Zapodia

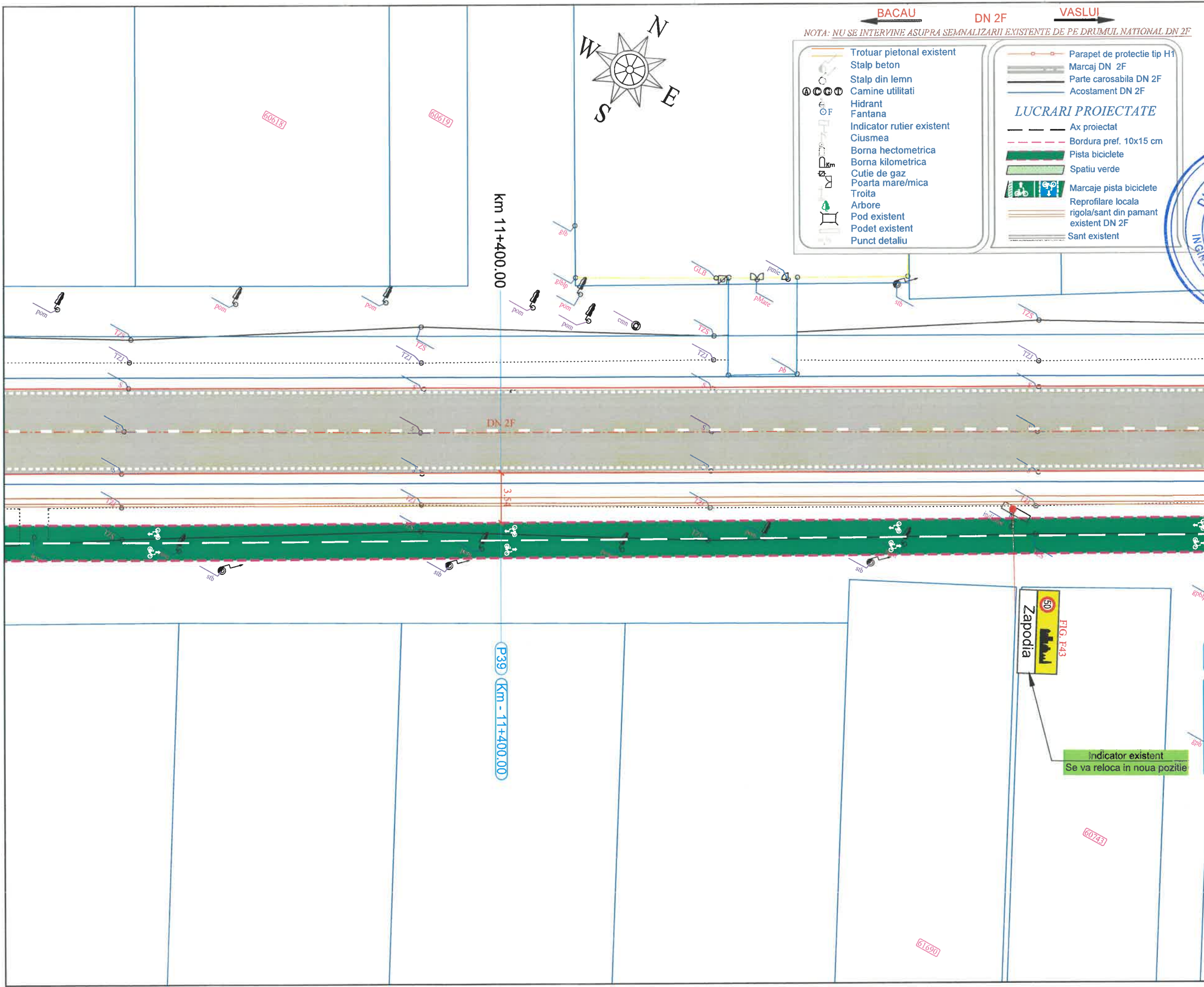

- BACAU DN 2F VASLUI
- NOTA: NU SE INTERVINE ASUPRA SEMNALIZARII EXISTENTE DE PE DRUMUL NATIONAL DN 2F
- | | |
|---|--|
| <ul style="list-style-type: none"> Trotuar pietonal existent Stalp beton Stalp din lemn Camine utilitati Hidrant Fantana Indicator rutier existent Ciusea Borna hectometrica Borna kilometrica Cutie de gaz Poarta mare/mica Troita Arbore Pod existent Podet existent Punct detaliu | <ul style="list-style-type: none"> Parapet de protectie tip H1 Marcaj DN 2F Parte carosabila DN 2F Acostament DN 2F <p>LUCRARI PROIECTATE</p> <ul style="list-style-type: none"> Ax proiectat Bordura pref. 10x15 cm Pista biciclete Spatiu verde Marcaje pista biciclete Reprofilare locala rigola/sant din pamant existent DN 2F Sant existent |
|---|--|

PROIECTANT:

 Strada Traian, Nr. 396, Localitatea Galati, Judetul Galati
 GALATI - ROMANIA

VERIFICATOR:

 DUMITRU I. ANDREI
 NR. 12156
 INGINER-VERIFICATOR D. PROIECTE

BENEFICIAR:
 U.A.T. COMUNA TRAIAN,
 JUDEUL BACAU

DENUMIRE PROIECT:
 CONSTRUIRE PISTE BICICLETE IN
 LOCALITATILE TRAIAN SI
 ZOPODIA, COMUNA TRAIAN,
 JUDEUL BACAU

FAZA PROIECT:
 PROIECT TEHNIC, CAIETE DE
 SARCINI, DETALII DE EXECUTIE
 (P.T.+C.S.+D.E.)

TITLU PLANSA:
 PLAN DE SITUATIE
 PISTE BICICLETE
 DN 2F: Traian - Zapodia

PROIECT NR.:	11/2024
DATA:	2024
SCARA:	1:250
SEF PROIECT	ing. Negru Cosmin
PROIECTAT	ing. Negru Cosmin
DESENAT	ing. Negru Cosmin
PLANSA NR.:	PS-24

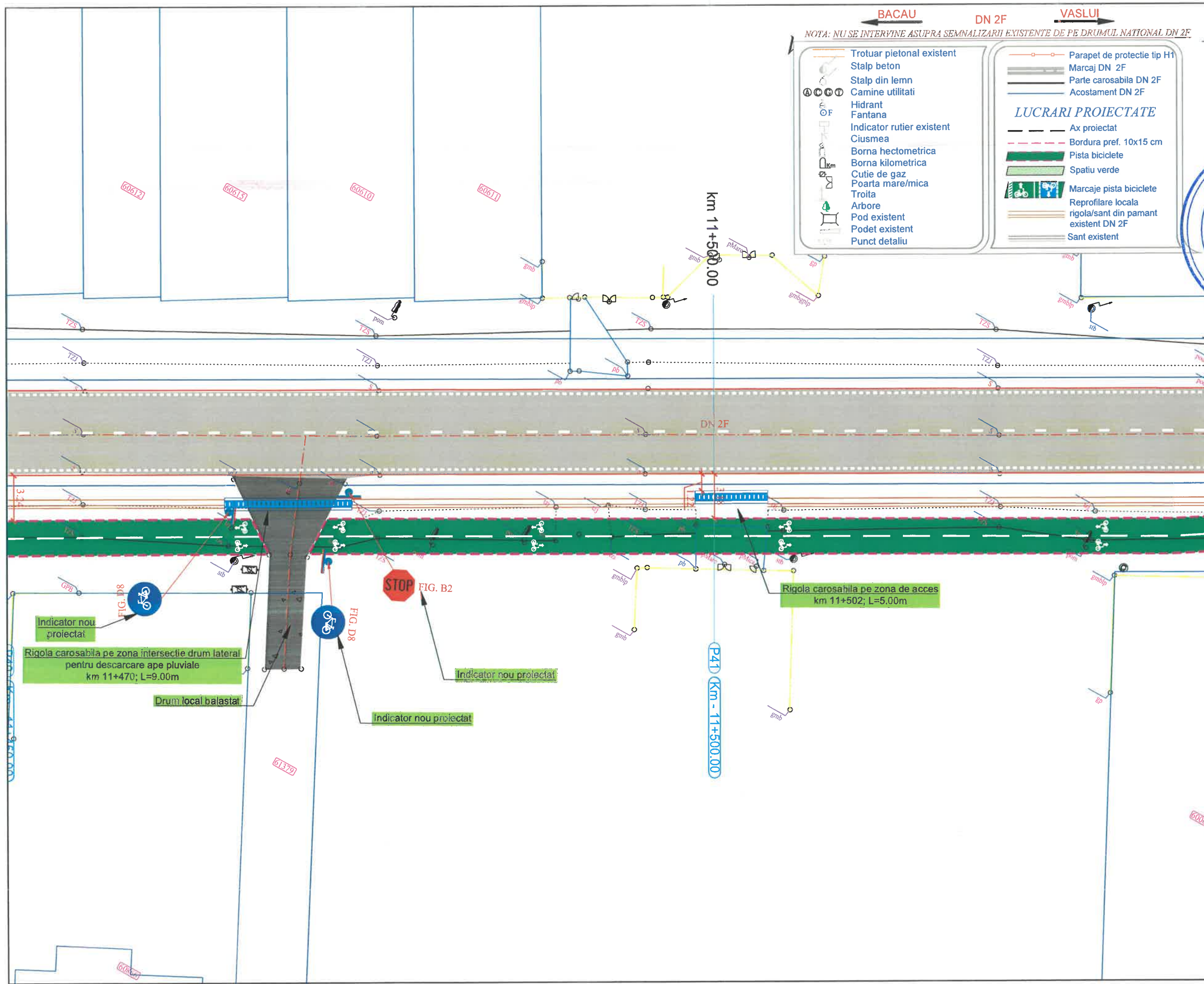

PROIECTANT:	
DM BUILDINGS & ROADS ENGINEERING & PARTNERSHIP S.R.L. Strada Traian, Nr. 19, Municipiul Galati, Judetul Galati RO 4415070 GALATI - ROMANIA	
VERIFICATOR:	
DUMITRIU I. ANDREI INGINER VERIFICATOR DE PROIECTE NR. 12156 A.4.1, B.2.1, D.2	
BENEFICIAR:	
U.A.T. COMUNA TRAIAN, JUDETUL BACAU	
DENUMIRE PROIECT:	
CONSTRUIRE PISTE BICICLETE IN LOCALITATILE TRAIAN SI ZOPODIA, COMUNA TRAIAN, JUDETUL BACAU	
FAZA PROIECT:	
PROIECT TEHNIC, CAIETE DE SARCINI, DETALII DE EXECUTIE (P.T.+C.S.+D.E.)	
TITLU PLANSA:	
PLAN DE SITUATIE PISTE BICICLETE DN 2F: Traian - Zapodia	
PROIECT NR.:	11/2024
DATA:	2024
SCARA:	1:250
SEF PROIECT	Ing. Negru Cosmin
PROIECTAT	Ing. Negru Cosmin
DESENAT	Ing. Negru Cosmin
PLANSA NR.:	PS-25

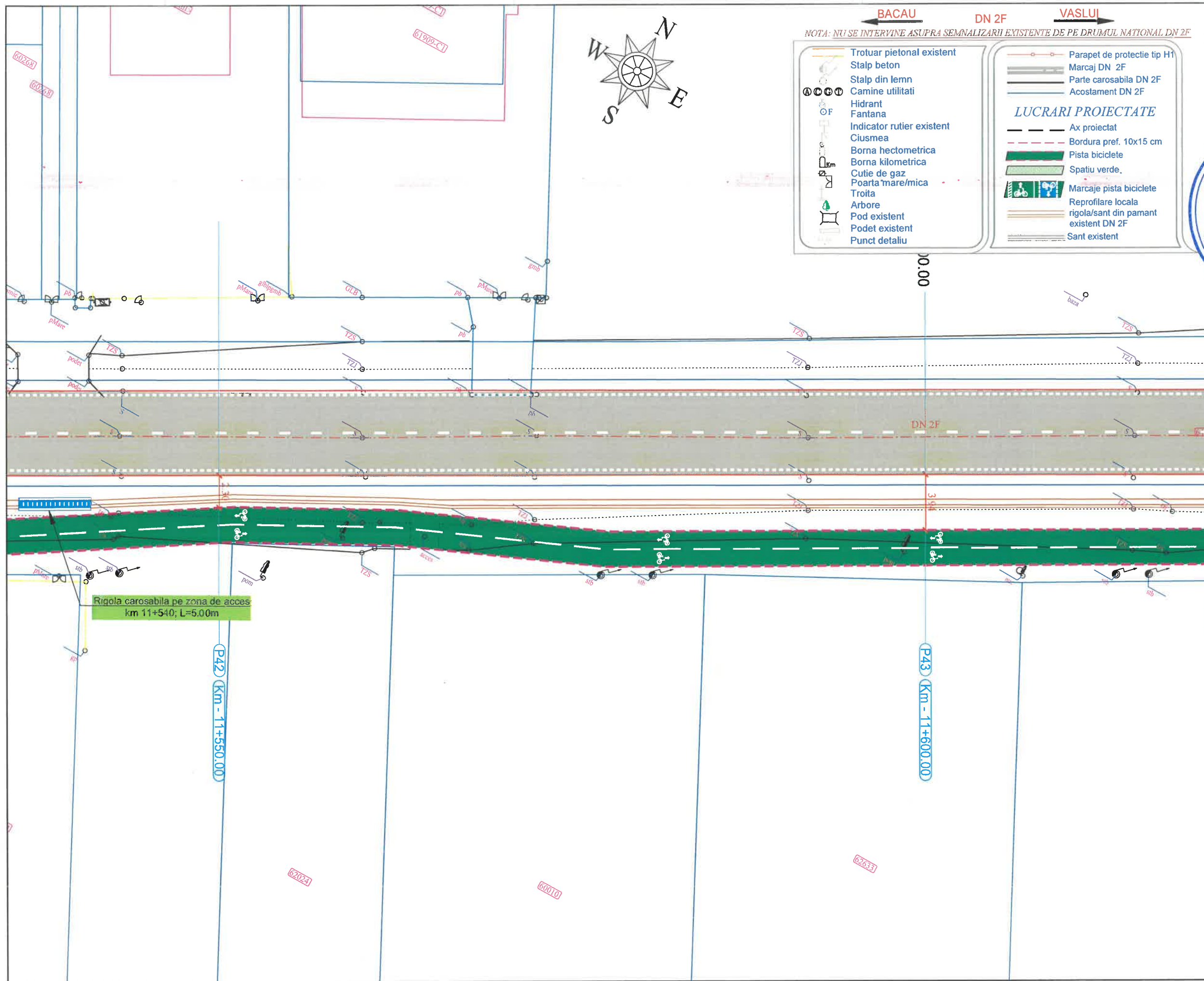

BACAU **DN 2F** **VASLUI**

NOTA: NU SE INTERVINE ASUPRA SEMNALIZARII EXISTENTE DE PE DRUMUL NATIONAL DN 2F

<ul style="list-style-type: none"> Trotuar pietonal existent Stalp beton Stalp din lemn Camine utilitati Hidrant Fantana Indicator rutier existent Ciusmea Borna hectometrica Borna kilometrica Cutie de gaz Poarta mare/mica Troita Arbore Pod existent Podet existent Punct detaliu 	<ul style="list-style-type: none"> Parapet de protectie tip H1 Marcaj DN 2F Parte carosabila DN 2F Acostament DN 2F <p style="text-align: center;">LUCRARI PROIECTATE</p> <ul style="list-style-type: none"> Ax proiectat Bordura pref. 10x15 cm Pista biciclete Spatiu verde. Marcaje pista biciclete Reprofilare locala rigola/sant din pamant existent DN 2F Sant existent
--	---

PROIECTANT:

 Strada Traian, Nr. 201, Municipiul Galati, Judetul Galati
 S.R.L.
 RO 44115070
 GALATI - ROMANIA

VERIFICATOR:

 NUNU MIHAI ANDREI
 CERNAT, AD, B2, D
 DENUMIRE NR. 12156
 INGINIER VERIFICATOR DE PROIECTE
 A1, B2.1, D2.1

BENEFICIAR:
 U.A.T. COMUNA TRAIAN,
 JUDEUL BACAU

DENUMIRE PROIECT:
 CONSTRUIRE PISTE BICICLETE IN LOCALITATELE TRAIAN SI ZOPIODIA, COMUNA TRAIAN, JUDEUL BACAU

FAZA PROIECT:
 PROIECT TEHNIC, CAIETE DE SARCINI, DETALII DE EXECUTIE (P.T.+C.S.+D.E.)

TITLU PLANSA:
 PLAN DE SITUATIE PISTE BICICLETE
 DN 2F: Traian - Zapodia

PROIECT NR.:	11/2024
DATA:	2024
SCARA:	1:250
SEF PROIECT	ing. Negru Cosmin
PROIECTAT	ing. Negru Cosmin
DESENAT	ing. Negru Cosmin
PLANSA NR.:	PS-26

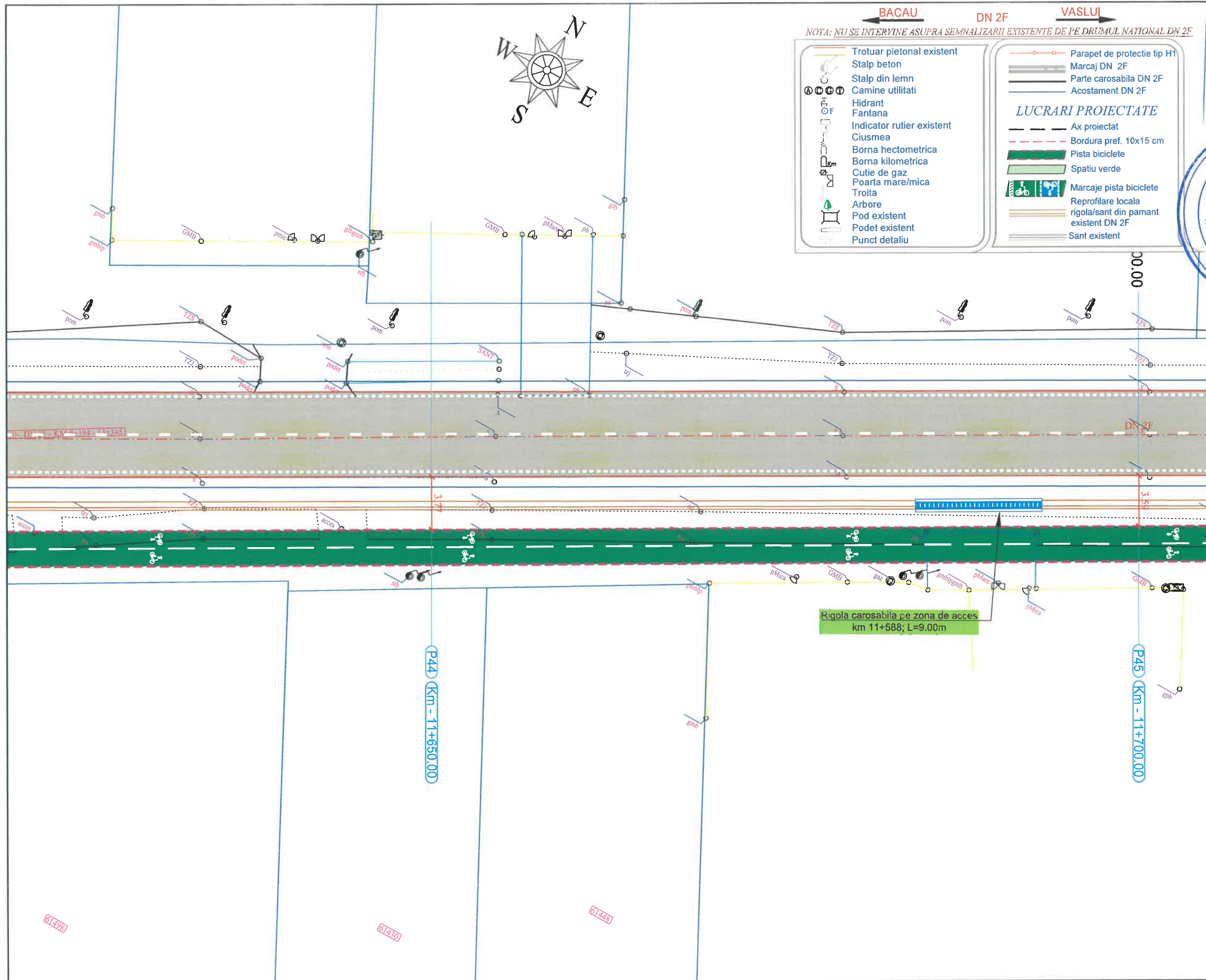

BACAU **DN 2F** **VASLUI**

NOTA: NU SE INTERVINE ASUPRA SEMNALIZARII EXISTENTE DE PE DRUMUL NATIONAL DN 2F

<ul style="list-style-type: none"> Trotuar pietonal existent Stalp beton Stalp din lemn Camine utilitati Hidrant Fantana Indicator rutier existent Ciusmea Borna hectometrica Borna kilometrica Cutie de gaz Poarta mare/mica Troita Arbore Pod existent Podet existent Punct detaliu 	<ul style="list-style-type: none"> Parapet de protectie tip H1 Marcaj DN 2F Parte carosabila DN 2F Acostament DN 2F <p>LUCRARI PROIECTATE</p> <ul style="list-style-type: none"> Ax proiectat Bordura pref. 10x15 cm Pista biciclete Spatiu verde Marcaje pista biciclete Reprofilare locala rigola/sant din pamant existent DN 2F Sant existent
--	--

PROIECTANT:

 Strada Traian, Nr. 117, Municipiul Galati, Judetul Galati
 S.R.L.
 FO 4415079
 GALATI - ROMANIA

VERIFICATOR:

 DUMITRIU ANDREI
 ROMANIA
 Nr. 12155
 SEMNATURA
 INGINER-VERIFICATOR DE PROIECTE
 A4.1, B2.1, D2.1

BENEFICIAR:
 U.A.T. COMUNA TRAIAN,
 JUDEUL BACAU

DENUMIRE PROIECT:
 CONSTRUIRE PISTE BICICLETE IN
 LOCALITATELE TRAIAN SI
 ZOPIODIA, COMUNA TRAIAN,
 JUDEUL BACAU

FAZA PROIECT:
 PROIECT TEHNIC, CAIETE DE
 SARCINI, DETALII DE EXECUTIE
(P.T.+C.S.+D.E.)

TITLU PLANSA:
 PLAN DE SITUATIE
 PISTE BICICLETE
 DN 2F: Traian - Zapodia

PROIECT NR.:	11/2024
DATA:	2024
SCARA:	1:250
SEF PROIECT	ing. Negru Cosmin
PROIECTAT	ing. Negru Cosmin
DESENAT	ing. Negru Cosmin
PLANSA NR.:	PS-27

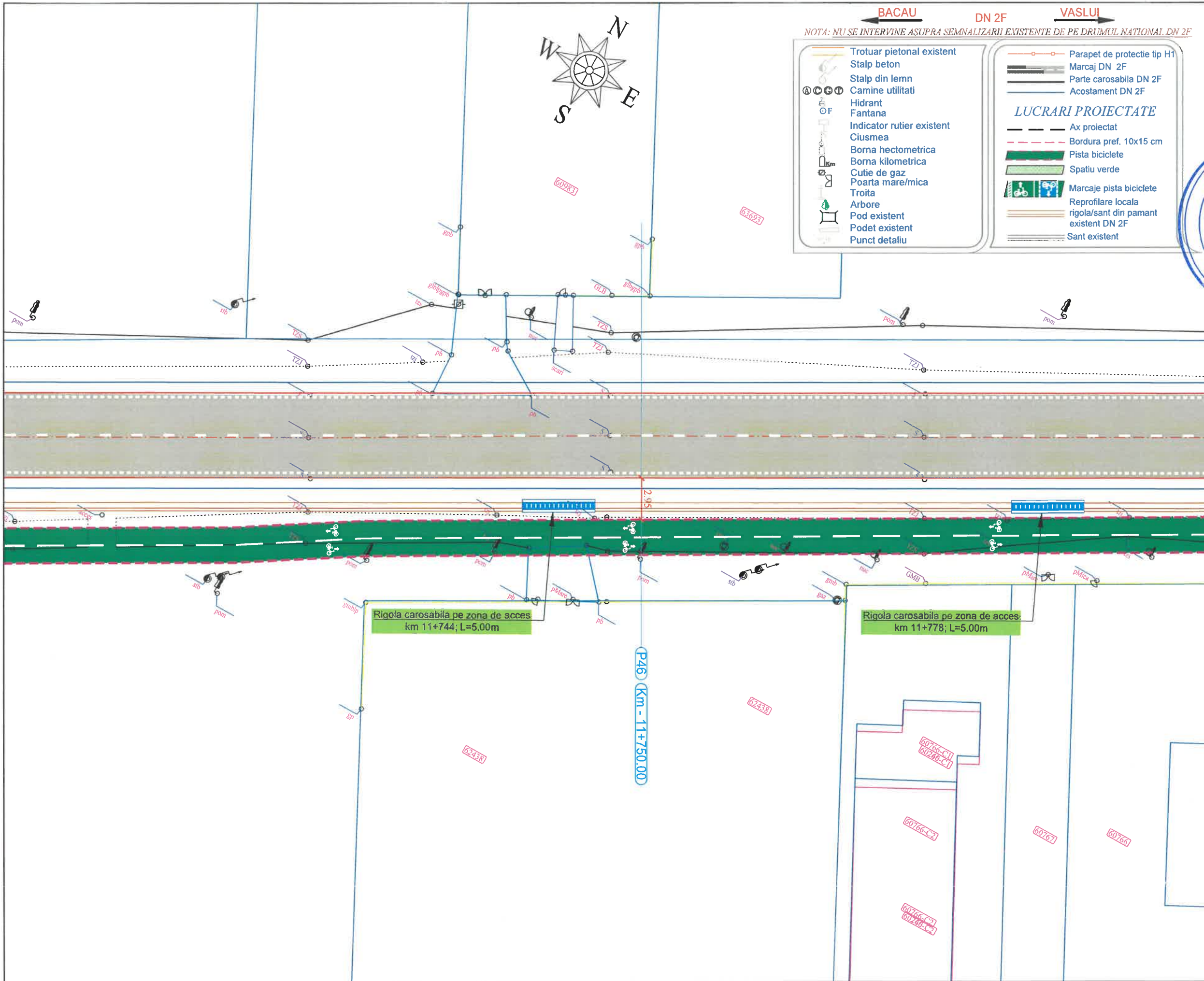

BACAU **DN 2F** **VASLUI**

NOTA: NU SE INTERVINE ASUPRA SEMNALIZARII EXISTENTE DE PE DRUMUL NATIONAL DN 2F

<ul style="list-style-type: none"> Trotuar pietonal existent Stalp beton Stalp din lemn Camine utilitati Hidrant Fantana Indicator rutier existent Ciusmea Borna hectometrica Borna kilometrica Cutie de gaz Poarta mare/mica Troita Arbore Pod existent Podet existent Punct detaliu 	<ul style="list-style-type: none"> Parapet de protectie tip H1 Marcaj DN 2F Parte carosabila DN 2F Acostament DN 2F <p>LUCRARI PROIECTATE</p> <ul style="list-style-type: none"> Ax proiectat Bordura pref. 10x15 cm Pista biciclete Spatiu verde Marcaje pista biciclete Reprofilare locala rigola/sant din pamant existent DN 2F Sant existent
--	--

PROIECTANT:
 DM BUILDINGS & ROADS ENGINEERING & ARCHITECTURE PARTNERSHIP
 Strada Traian, Nr. 391, Municipiul Galati, Judetul Galati
 GALATI - ROMANIA
 4115070

VERIFICATOR:
 NUME: I. ANDRE
 SIMNATURA: [Signature]
 NR. 12156
 INGINER VERIFICATOR DE PROIECTE
 A4.1, B2.1, D2.1

BENEFICIAR:
 U.A.T. COMUNA TRAIAN,
 JUDEUL BACAU

DENUMIRE PROIECT:
 CONSTRUIRE PISTE BICICLETE IN LOCALITATILE TRAIAN SI ZOPIODIA, COMUNA TRAIAN, JUDEUL BACAU

FAZA PROIECT:
 PROIECT TEHNIC, CAIETE DE SARCINI, DETALII DE EXECUTIE (P.T.+C.S.+D.E.)

TITLU PLANSA:
 PLAN DE SITUATIE PISTE BICICLETE DN 2F: Traian - Zapodia

PROIECT NR.:	11/2024
DATA:	2024
SCARA:	1:250
SEF PROIECT	ing. Negru Cosmin
PROIECTAT	ing. Negru Cosmin
DESENAT	ing. Negru Cosmin
PLANSA NR.:	PS-28

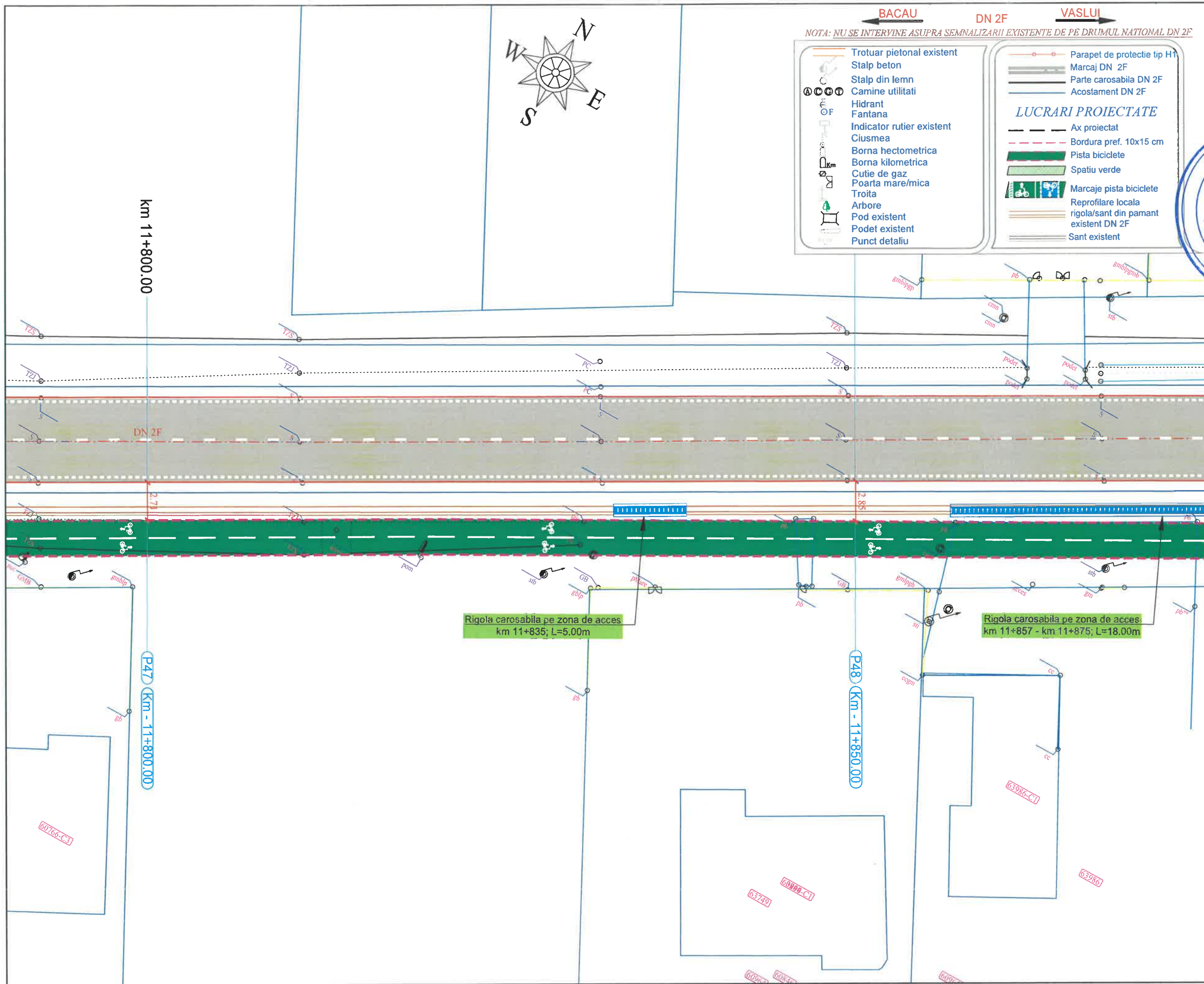

← BACAU DN 2F VASLUI →

NOTA: NU SE INTERVINE ASUPRA SEMNALIZARII EXISTENTE DE PE DRUMUL NATIONAL DN 2F

- | | |
|--|--|
| <ul style="list-style-type: none"> Trotuar pietonal existent Stalp beton Stalp din lemn Camine utilitati Hidrant Fantana Indicator rutier existent Ciusmea Borna hectometrica Borna kilometrica Cutie de gaz Poarta mare/mica Troita Arbore Pod existent Podet existent Punct detalii | <ul style="list-style-type: none"> Parapet de protectie tip H1 Marcaj DN 2F Parte carosabila DN 2F Acostament DN 2F <p>LUCRARI PROIECTATE</p> <ul style="list-style-type: none"> Ax proiectat Bordura pref. 10x15 cm Pista biciclete Spatiu verde Marcaje pista biciclete Reprofilare locala rigola/sant din pamant existent DN 2F Sant existent |
|--|--|

PROIECTANT:
 DM BUILDINGS & ROADS
 ENGINEERING & PARTNERSHIP
 Strada Traian Nr. 100, Municipiul Galati, judetul Galati

VERIFICATOR:
 INGINER VERIFICATOR
 NR. 12156
 A4.1, B2.1, D2.1

BENEFICIAR:
 U.A.T. COMUNA TRAIAN,
 JUDEUL BACAU

DENUMIRE PROIECT:
 CONSTRUIRE PISTE BICICLETE IN
 LOCALITATILE TRAIAN SI
 ZOPIA, COMUNA TRAIAN,
 JUDEUL BACAU

FAZA PROIECT:
 PROIECT TEHNIC, CAIETE DE
 SARCINI, DETALII DE EXECUTIE
 (P.T.+C.S.+D.E.)

TITLU PLANSA:
 PLAN DE SITUATIE
 PISTE BICICLETE
 DN 2F: Traian - Zapodia

PROIECT NR.:	11/2024
DATA:	2024
SCARA:	1:250
SEF PROIECT	ing. Negru Cosmin
PROIECTAT	ing. Negru Cosmin
DESENAT	ing. Negru Cosmin
PLANSĂ NR.:	PS-29

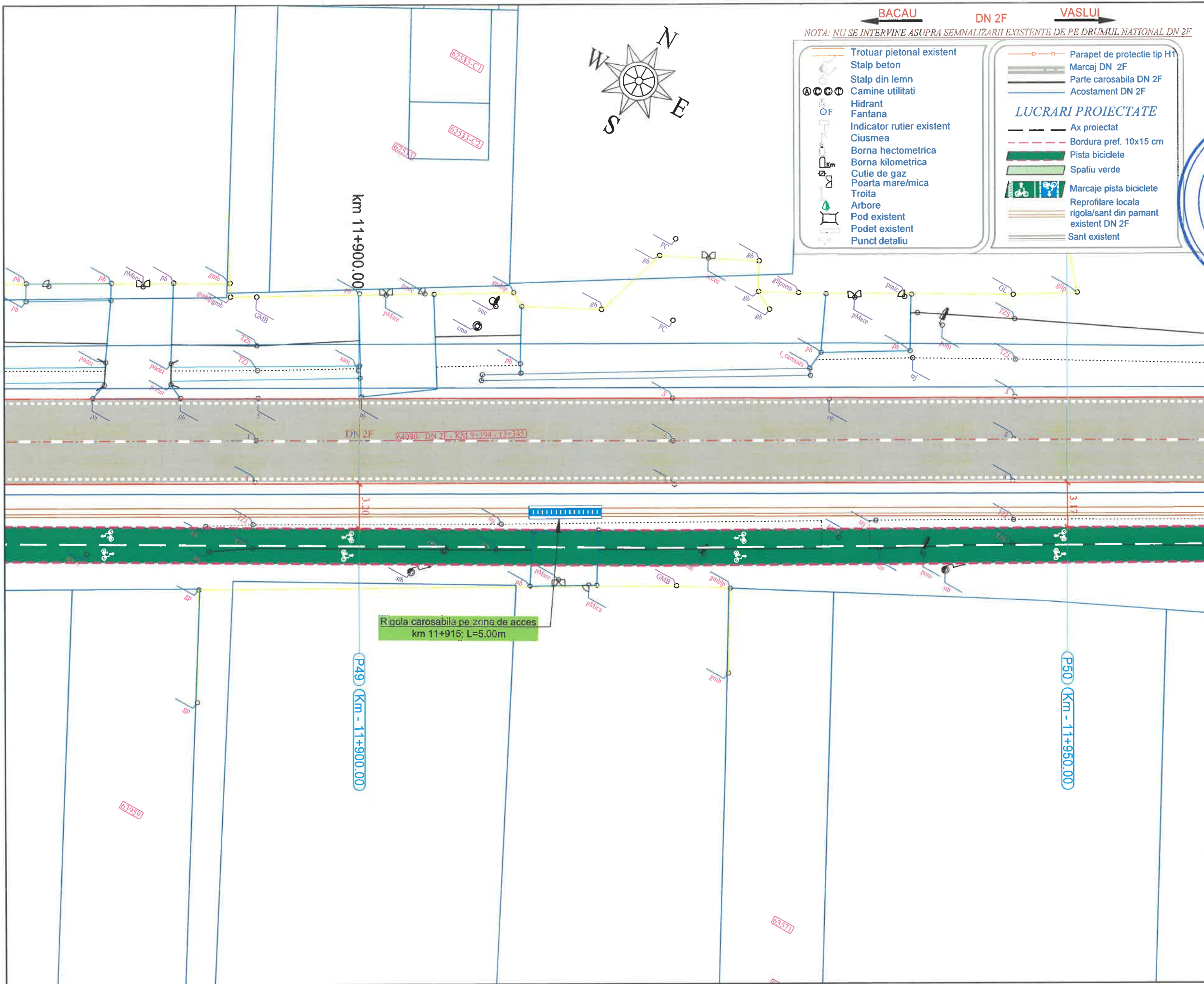

PROIECTANT:
 DM BUILDINGS & ROADS
 ENGINEERING & PARTNERSHIP
 Strada Traian, Nr. 81, Municipiul Traian, Judetul Galati
 S.R.L.
 C/O 4415070
 60747 - ROMANIA

VERIFICATOR:
 ROMANIA
 CRINTA : A4, B2, D
 NR. 12156
 INGINER-VERIFICATOR DE PROIECTE
 A4, B2, D21

BENEFICIAR:
 U.A.T. COMUNA TRAIAN,
 JUDEUL BACAU

DENUMIRE PROIECT:
 CONSTRUIRE PISTE BICICLETE IN
 LOCALITATELE TRAIAN SI
 ZOPODIA, COMUNA TRAIAN,
 JUDEUL BACAU

FAZA PROIECT:
 PROIECT TEHNIC, CAIETE DE
 SARCINI, DETALII DE EXECUTIE
 (P.T.+C.S.+D.E.)

TITLU PLANSA:
 PLAN DE SITUATIE
 PISTE BICICLETE
 DN 2F: Traian - Zapodia

PROIECT NR.:	11/2024
DATA:	2024
SCARA:	1:250
SEF PROIECT	ing. Negru Cosmin
PROIECTAT	ing. Negru Cosmin
DESENAT	ing. Negru Cosmin
PLANSA NR.:	PS-30



BACAU **DN 2F** **VASLUI**

NOTA: NU SE INTERVINE ASUPRA SEMNALIZARII EXISTENTE DE PE DRUMUL NATIONAL DN 2F

<ul style="list-style-type: none"> Trotuar pietonal existent Stalp beton Stalp din lemn Camine utilitati Hidrant Fantana Indicator rutier existent Ciusea Borna hectometrica Borna kilometrica Cutie de gaz Poarta mare/mica Troita Arbore Pod existent Podet existent Punct detaliu 	<ul style="list-style-type: none"> Parapet de protectie tip H1 Marcaj DN 2F Parte carosabila DN 2F Acostament DN 2F <p style="text-align: center;">LUCRARI PROIECTATE</p> <ul style="list-style-type: none"> Ax proiectat Bordura pref. 10x15 cm Pista biciclete Spatiu verde Marcaje pista biciclete Reprofilare locala rigola/sant din pamant existent DN 2F Sant existent
---	--

PROIECTANT:

DM BUILDINGS & ROADS ENGINEERING PARTNERSHIP

Strada Traian, Nr. 11, Municipiul Galati, Judetul Galati

1171649/2024

ROMANIA

VERIFICATOR:

NUMARUL: 12156

INGINER-VERIFICATOR

A4.1, B2.1, D2.1

BENEFICIAR:

U.A.T. COMUNA TRAIAN, JUDEUL BACAU

DENUMIRE PROIECT:

CONSTRUIRE PISTE BICICLETE IN LOCALITATILE TRAIAN SI ZOPIODIA, COMUNA TRAIAN, JUDEUL BACAU

FAZA PROIECT:

PROIECT TEHNIC, CAIETE DE SARCINI, DETALII DE EXECUTIE (P.T.+C.S.+D.E.)

TITLU PLANSA:

PLAN DE SITUATIE PISTE BICICLETE DN 2F: Traian - Zapodia

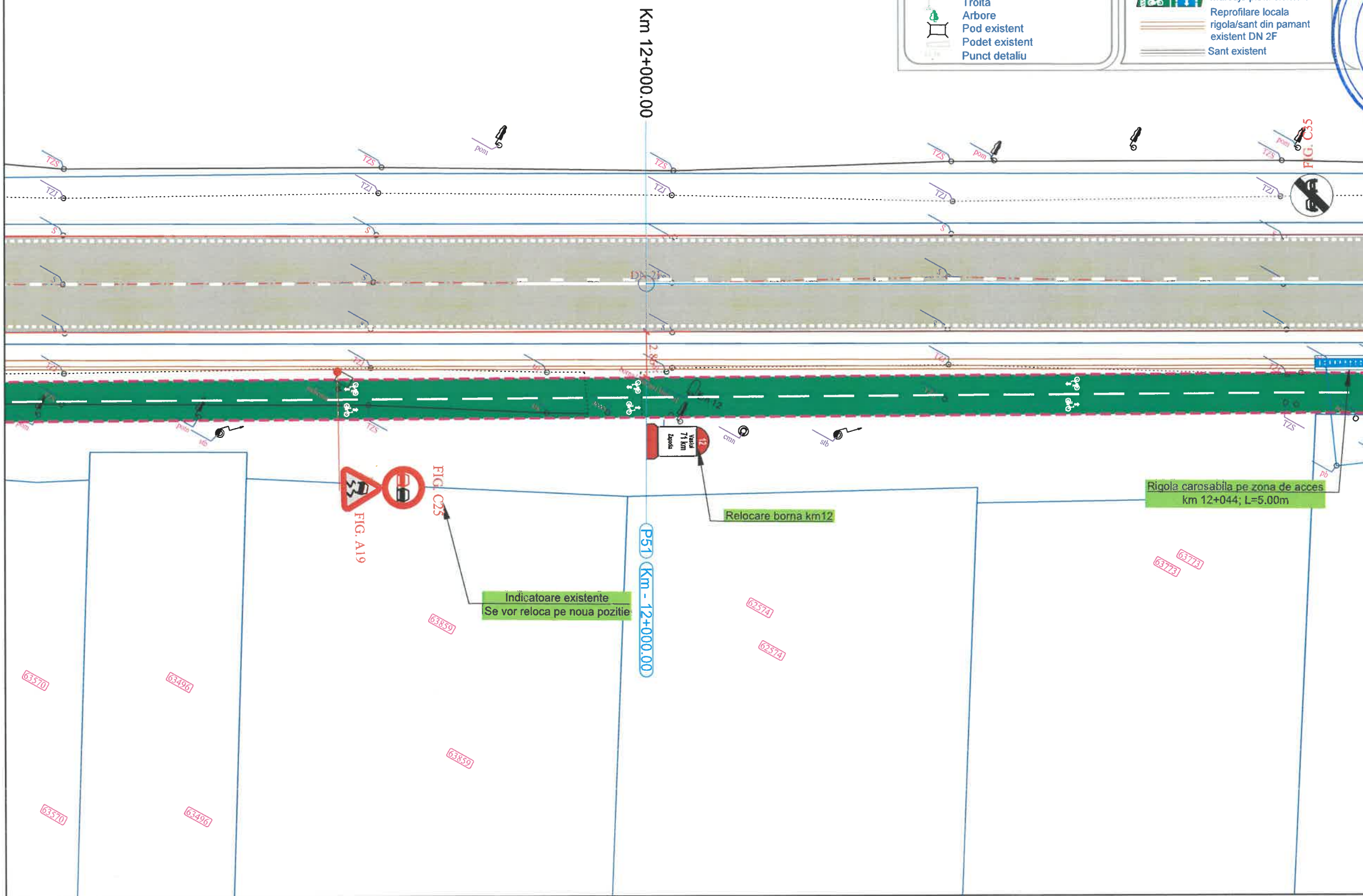

PROIECT NR.:	11/2024
DATA:	2024
SCARA:	1:250
SEF PROIECT	ing. Negru Cosmin
PROIECTAT	ing. Negru Cosmin
DESENAT	ing. Negru Cosmin
PLANSA NR.:	PS-31



BACAU **DN 2F** **VASLUI**

NOTA: NU SE INTERVINE ASUPRA SEMNALIZARII EXISTENTE DE PE DRUMUL NATIONAL DN 2F

<ul style="list-style-type: none"> Trotuar pietonal existent Stalp beton Stalp din lemn Camine utilitati Hidrant Fantana Indicator rutier existent Ciusmea Borna hectometrica Borna kilometrica Cutie de gaz Poarta mare/mica Troita Arbore Pod existent Podet existent Punct detalii 	<ul style="list-style-type: none"> Parapet de protectie tip H1 Marcaj DN 2F Parte carosabila DN 2F Acostament DN 2F <p style="text-align: center;">LUCRARI PROIECTATE</p> <ul style="list-style-type: none"> Ax proiectat Bordura pref. 10x15 cm Pista biciclete Spatiu verde Marcaje pista biciclete Reprofilare locala rigola/sant din pamant existent DN 2F Sant existent
--	--

PROIECTANT:

DM BUILDINGS & ROADS ENGINEERING PARTNERSHIP

Strada Traian, Nr. 11, Municipiul Galati, judetul Galati

RO 44156/20
GALATI - ROMANIA

VERIFICATOR:

ING. DIMITRIU I. ANDREI

ROMANIA

SEMNATURA NR. 12156

INGINER VERIFICATOR DE PROIECTE

Nr. 11, B2.1, D2.1

BENEFICIAR:
U.A.T. COMUNA TRAIAN,
JUDETUL BACAU

DENUMIRE PROIECT:
CONSTRUIRE PISTE BICICLETE IN LOCALITATILE TRAIAN SI ZOPODIA, COMUNA TRAIAN, JUDETUL BACAU

FAZA PROIECT:
PROIECT TEHNIC, CAIETE DE SARCINI, DETALII DE EXECUTIE (P.T.+C.S.+D.E.)

TITLU PLANSA:
PLAN DE SITUATIE PISTE BICICLETE DN 2F: Traian - Zapodia

PROIECT NR.:	11/2024
DATA:	2024
SCARA:	1:250
SEF PROIECT	ing. Negru Cosmin
PROIECTAT	ing. Negru Cosmin
DESENAT	ing. Negru Cosmin
PLANSA NR.:	PS-32

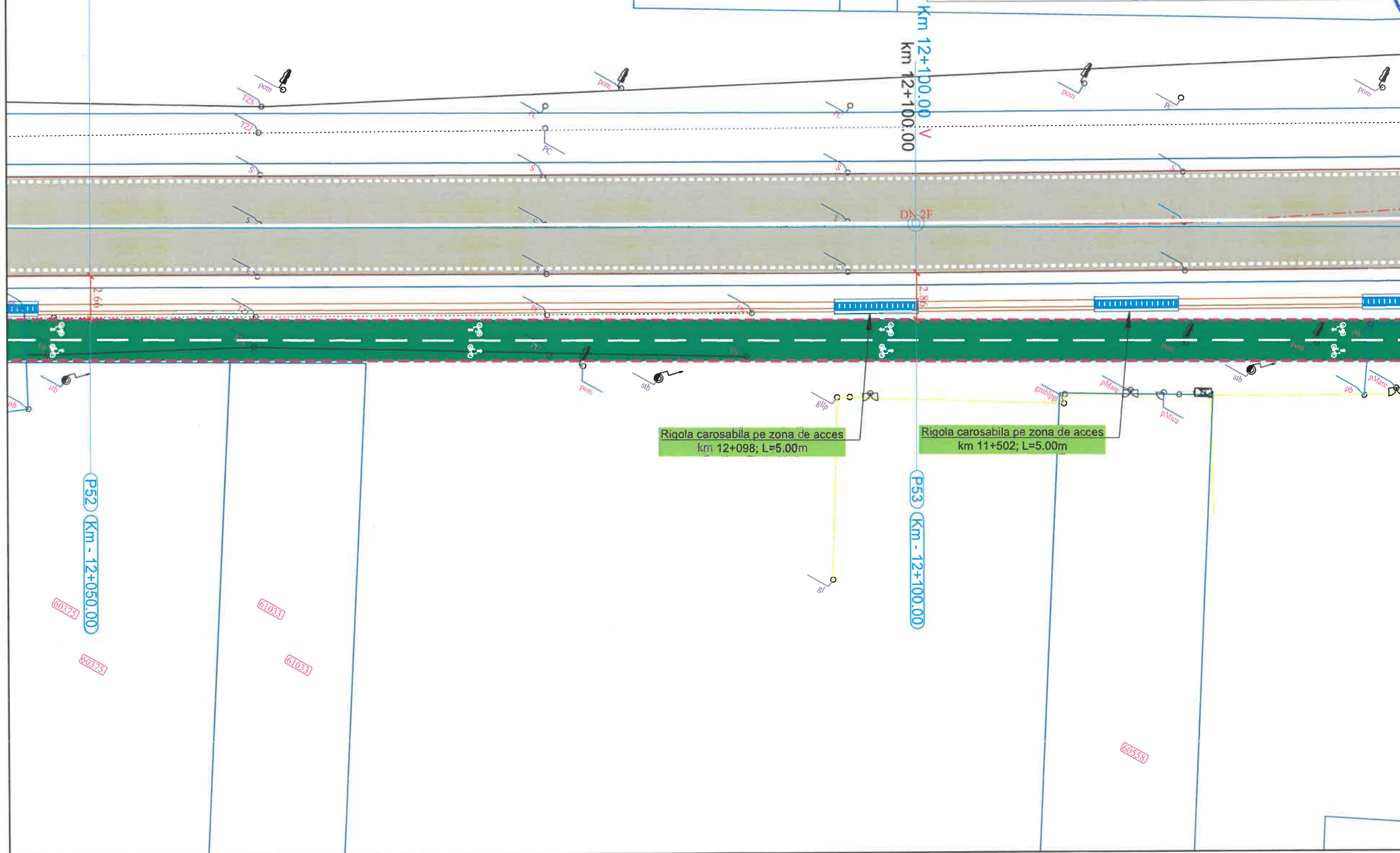

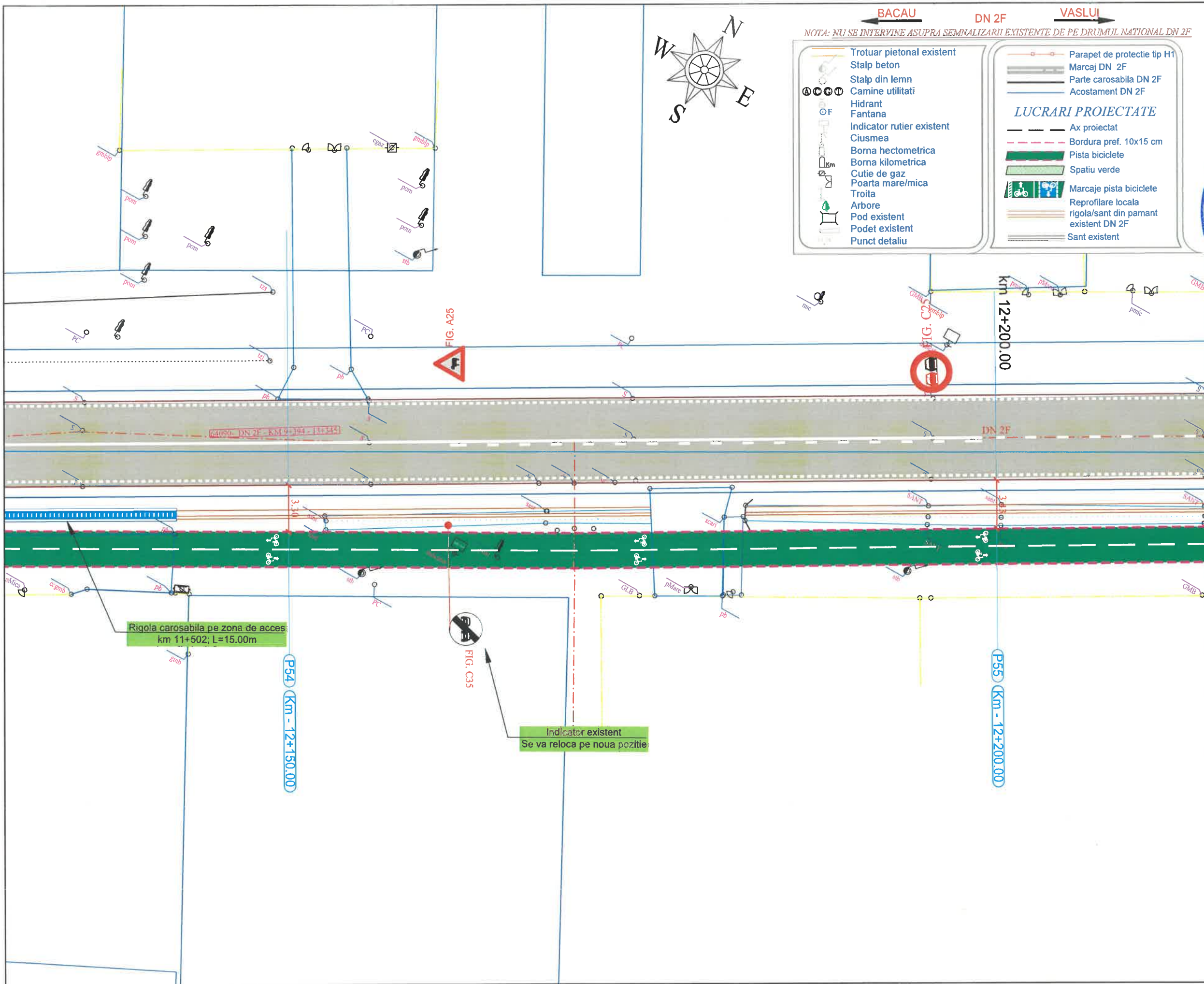

PROIECTANT:
 DM BUILDINGS & ROADS ENGINEERING PARTNERSHIP
 Strada Traian, Nr. 10, Municipiul Galati, Judetul Galati
 GALATI - ROMANIA
 S.E.I.
 RO 44115070

VERIFICATOR:
 NUME: DOMITRIU ANDREI
 VERINCA: CA 4, B2, D1
 SEMNATURA NR. 12156
 INGINER VERIFICATOR DE PROIECTE
 CA 4, B2.1, D2.1

BENEFICIAR:
 U.A.T. COMUNA TRAIAN,
 JUDEUL BACAU

DENUMIRE PROIECT:
 CONSTRUIRE PISTE BICICLETE IN LOCALITATELE TRAIAN SI ZOPODIA, COMUNA TRAIAN, JUDEUL BACAU

FAZA PROIECT:
 PROIECT TEHNIC, CAIETE DE SARCINI, DETALII DE EXECUTIE (P.T.+C.S.+D.E.)

TITLU PLANSA:
 PLAN DE SITUATIE PISTE BICICLETE DN 2F: Traian - Zapodia

PROIECT NR.:	11/2024
DATA:	2024
SCARA:	1:250
SEF PROIECT	ing. Negru Cosmin
PROIECTAT	ing. Negru Cosmin
DESENAT	ing. Negru Cosmin
PLANSA NR.:	PS-33

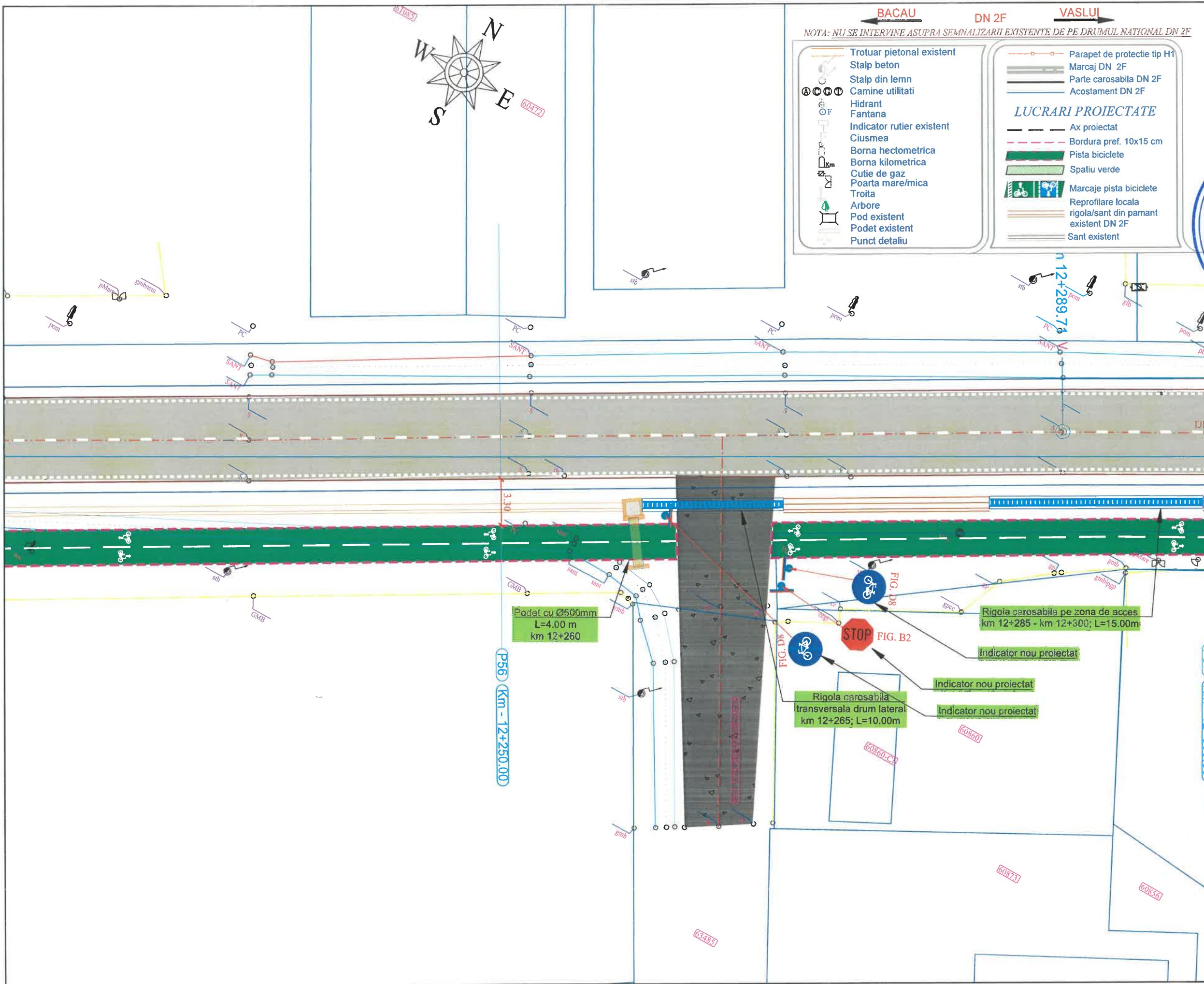

- BACAU** **DN 2F** **VASLUI**
- NOTA: NU SE INTERVINE ASUPRA SEMNALIZARII EXISTENTE DE PE DRUMUL NATIONAL DN 2F*
- | | |
|--|--|
| <ul style="list-style-type: none"> Trotuar pietonal existent Stalp beton Stalp din lemn Camine utilitati Hidrant Fantana Indicator rutier existent Ciusmea Borna hectometrica Borna kilometrica Cutie de gaz Poarta mare/mica Troita Arbore Pod existent Podet existent Punct detaliu | <ul style="list-style-type: none"> Parapet de protectie tip H1 Marcaj DN 2F Parte carosabila DN 2F Acostament DN 2F <p style="text-align: center;">LUCRARI PROIECTATE</p> <ul style="list-style-type: none"> Ax proiectat Bordura pref. 10x15 cm Pista biciclete Spatiu verde Marcaje pista biciclete Reprofilare locala rigola/sant din pamant existent DN 2F Sant existent |
|--|--|

PROIECTANT:
DM BUILDINGS & ROADS ENGINEERING & ARCHITECTURE
 Strada Traian, Nr. 39, Judetul Galati, jctiunea Galati
 S.R.L.
 CUI 44115070
 GALATI - ROMANIA

VERIFICATOR:
 Nume: **DIMITRIU I. ANDREI**
 Cerinta: **OMANDA**
 Semnatura: *[Signature]*
NR. 12155
 INGINER VERIFICATOR DE PROIECTE
 A4.1, B2.1, D2.1

BENEFICIAR:
U.A.T. COMUNA TRAIAN, JUDETUL BACAU

DENUMIRE PROIECT:
CONSTRUIRE PISTE BICICLETE IN LOCALITATILE TRAIAN SI ZOPIODIA, COMUNA TRAIAN, JUDETUL BACAU

FAZA PROIECT:
PROIECT TEHNIC, CAIETE DE SARCINI, DETALII DE EXECUTIE (P.T.+C.S.+D.E.)

TITLU PLANSA:
PLAN DE SITUATIE PISTE BICICLETE DN 2F: Traian - Zapodia

PROIECT NR.:	11/2024
DATA:	2024
SCARA:	1:250
SEF PROIECT	ing. Negru Cosmin
PROIECTAT	ing. Negru Cosmin
DESENAT	ing. Negru Cosmin
PLANSA NR.:	PS-34

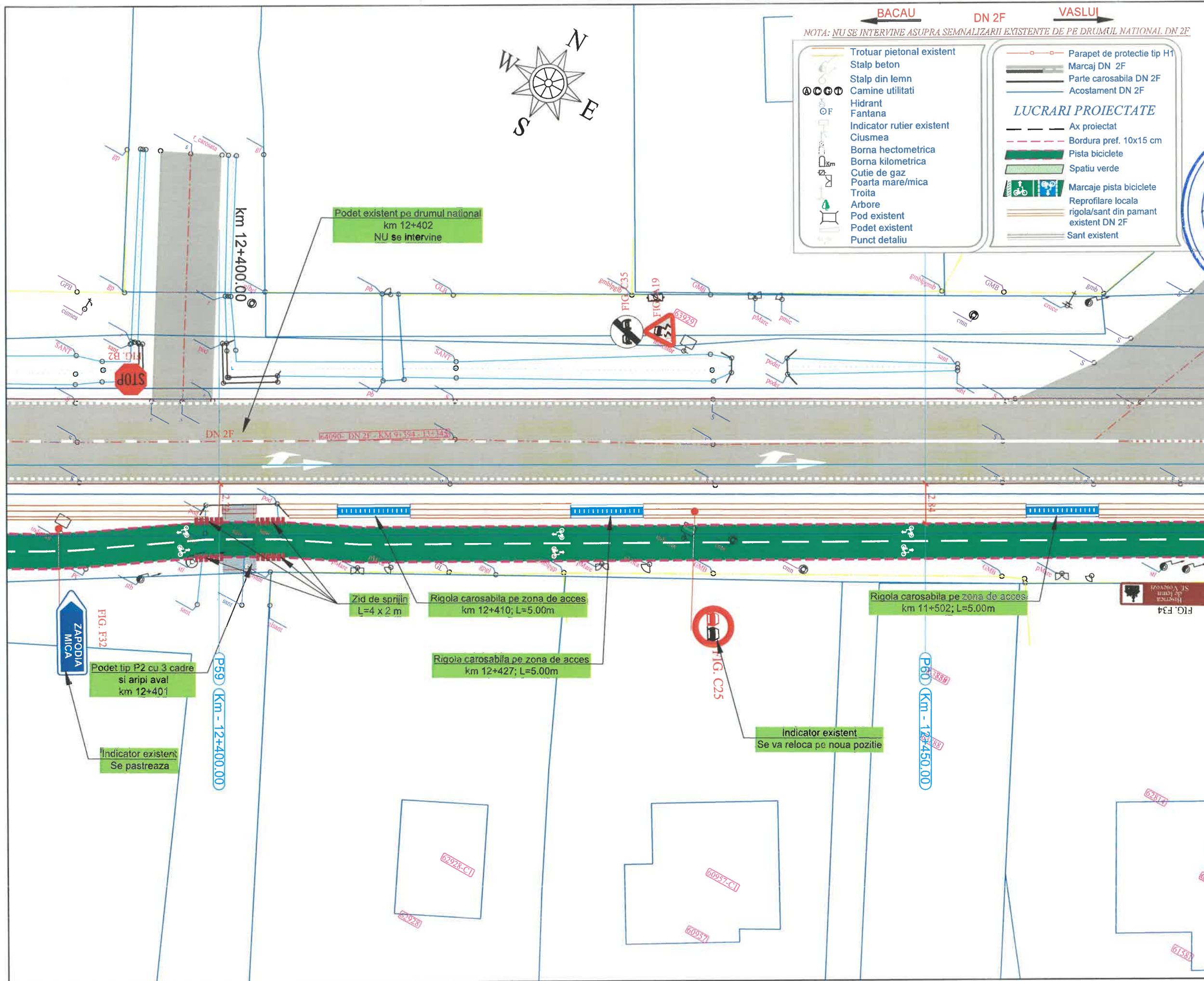

← BACAU DN 2F → VASLUI

NOTA: NU SE INTERVINE ASUPRA SEMNALIZARII EXISTENTE DE PE DRUMUL NATIONAL DN 2F

<ul style="list-style-type: none"> Trotuar pietonal existent Stalp beton Stalp din lemn Camine utilitati Hidrant Fantana Indicator rutier existent Ciusmea Borna hectometrica Borna kilometrica Cutie de gaz Poarta mare/mica Troita Arbore Pod existent Podet existent Punct detaliu 	<ul style="list-style-type: none"> Parapet de protectie tip H1 Marcaj DN 2F Parte carosabila DN 2F Acostament DN 2F <p style="text-align: center;">LUCRARI PROIECTATE</p> <ul style="list-style-type: none"> Ax proiectat Bordura pref. 10x15 cm Pista biciclete Spatiu verde Marcaje pista biciclete Reprofilare locala rigola/sant din pamant existent DN 2F Sant existent
--	--

PROIECTANT:

DM BUILDINGS & ROADS ENGINEERING & PARTNERSHIP
S.R.L.

Strada 117 - ROMANIA, Galati, judetul Galati

VERIFICATOR:

ING. MITRITZA ANDREI
ROMANIA, Ba, D

SEMNALIZAREA NR. 12156
INGINER-VERIFICATOR DE PROIECTE

BENEFICIAR:
U.A.T. COMUNA TRAIAN,
JUDETUL BACAU

DENUMIRE PROIECT:
CONSTRUIRE PISTE BICICLETE IN LOCALITATELE TRAIAN SI ZOPODIA, COMUNA TRAIAN, JUDETUL BACAU

FAZA PROIECT:
PROIECT TEHNIC, CAIETE DE SARCINI, DETALII DE EXECUTIE (P.T.+C.S.+D.E.)

TITLU PLANSA:
PLAN DE SITUATIE PISTE BICICLETE DN 2F: Traian - Zapodia

PROIECT NR.:	11/2024
DATA:	2024
SCARA:	1:250
SEF PROIECT	ing. Negru Cosmin
PROIECTAT	ing. Negru Cosmin
DESENAT	ing. Negru Cosmin
PLANSA NR.:	PS-36

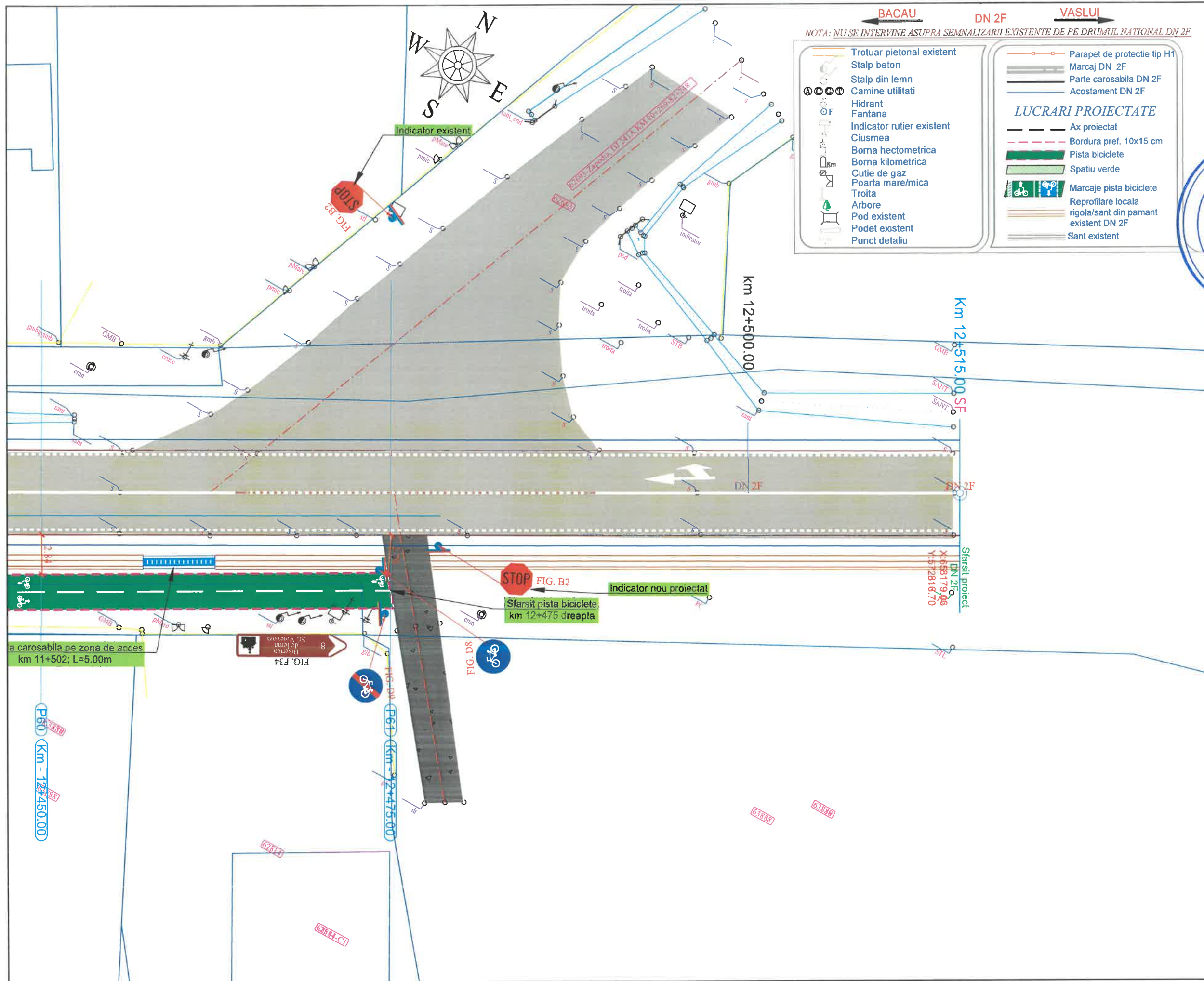

PROIECTANT:
 DM BUILDINGS & ROADS
 ENGINEERING PARTNERSHIP
 Strada Traian, nr. 10, Traian, judetul Galati
 PARTNERSHIP S.R.L.
 RO 44115070
 GALATI, ROMANIA

VERIFICATOR:
 INGINER-VERIFICATOR DE PROIECTE
 NUMAR
 I. ANDREI
 O.M.A. B.Z.A.
 S.M.NATURA
 NR. 12156

BENEFICIAR:
 U.A.T. COMUNA TRAIAN,
 JUDETUL BACAU

DENUMIRE PROIECT:
 CONSTRUIRE PISTE BICICLETE IN
 LOCALITATELE TRAIAN SI
 ZOPIODIA, COMUNA TRAIAN,
 JUDETUL BACAU

FAZA PROIECT:
 PROIECT TEHNIC, CAIETE DE
 SARCINI, DETALII DE EXECUTIE
 (P.T.+C.S.+D.E.)

TITLU PLANSA:
 PLAN DE SITUATIE
 PISTE BICICLETE
 DN 2F: Traian - Zapodia

PROIECT NR.:	11/2024
DATA:	2024
SCARA:	1:250
SEF PROIECT	ing. Negru Cosmin
PROIECTAT	ing. Negru Cosmin
DESENAT	ing. Negru Cosmin
PLANSA NR.:	PS-37

PROFIL TRANSVERSAL TIP 1

Se aplica pe:

- DN 2F-PARTEA DREAPTA:** - km 9+450 - 10+510, L = 1060,0 m
- km 10+800 - 11+228, L= 428,0 m
- km 11+258 - 12+475, L = 1217,0 m

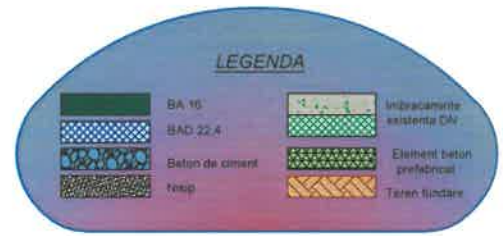
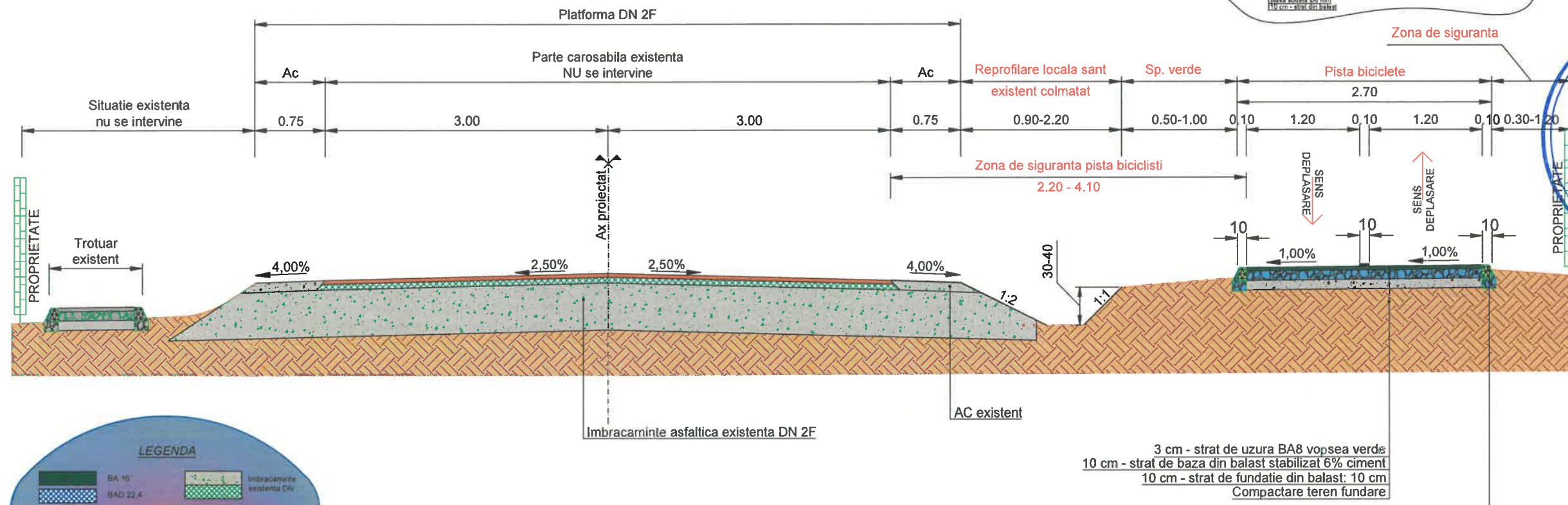
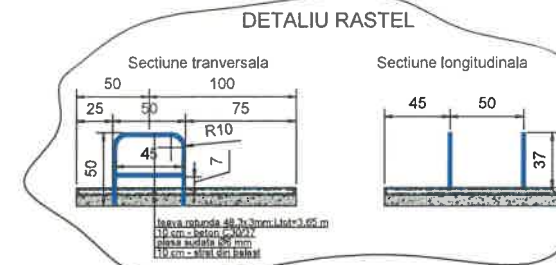

PROFIL TRANSVERSAL TIP 2

Se aplica pe:

- DN 2F-PARTEA DREAPTA:** - km 10+510, - 10+610, L=100,0 m

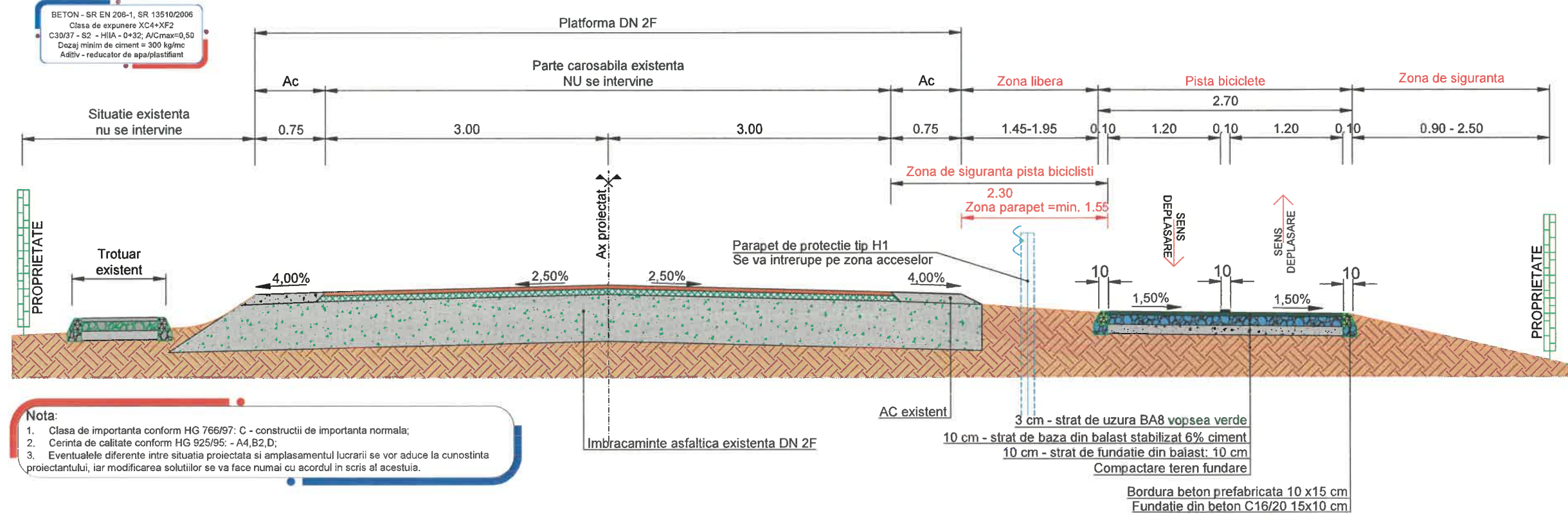

Nota:

- Clasa de importanta conform HG 766/97: C - constructii de importanta normala;
- Cerinta de calitate conform HG 925/95: - A4,B2,D;
- Eventualele diferente intre situatia proiectata si amplasamentul lucrarii se vor aduce la cunostinta proiectantului, iar modificarea solutiilor se va face numai cu acordul in scris al acestuia.

PROIECTANT:



VERIFICATOR:



BENEFICIAR:

U.A.T. COMUNA TRAIAN, JUDEUL BACAU

DENUMIRE PROIECT:

CONSTRUIRE PISTE BICICLETE IN LOCALITATILE TRAIAN SI ZOPIODIA, COMUNA TRAIAN, JUDEUL BACAU

FAZA PROIECT:

PROIECT TEHNIC, CAIETE DE SARCINI, DETALII DE EXECUTIE (P.T.+C.S.+D.E.)

TITLU PLANSA:

PROFILURI TRANSVERSALE

PROIECT NR.:	11/2024
DATA:	2024
SCARA:	1:75
SEF PROIECT	ing. Negru Cosmin
PROIECTAT	ing. Negru Cosmin
DESENAT	ing. Negru Cosmin
PLANSA NR.:	PTT-01

PROFIL TRANSVERSAL TIP 3

Se aplica pe:
DN 2F-PARTEA DREAPTA: - km 10+610, - 10+800, L=190,0 m

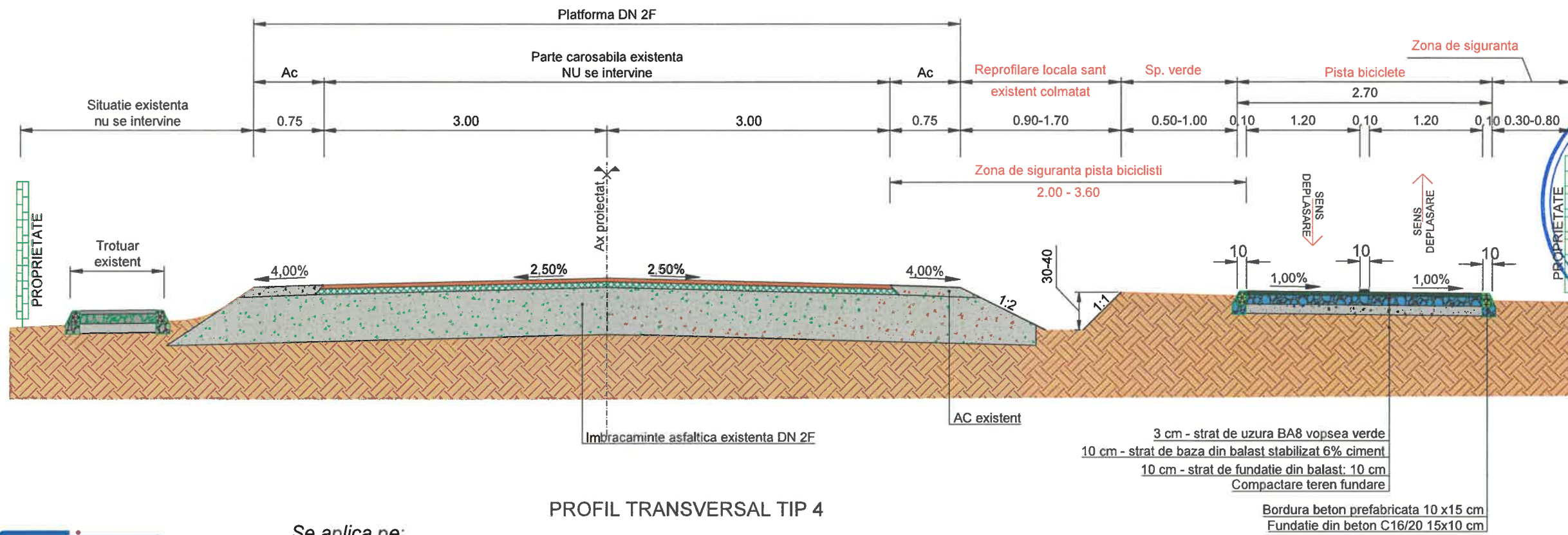

PROFIL TRANSVERSAL TIP 4

Se aplica pe:
DN 2F-PARTEA DREAPTA: - km 11+228 - 11+258, L=30,0 m

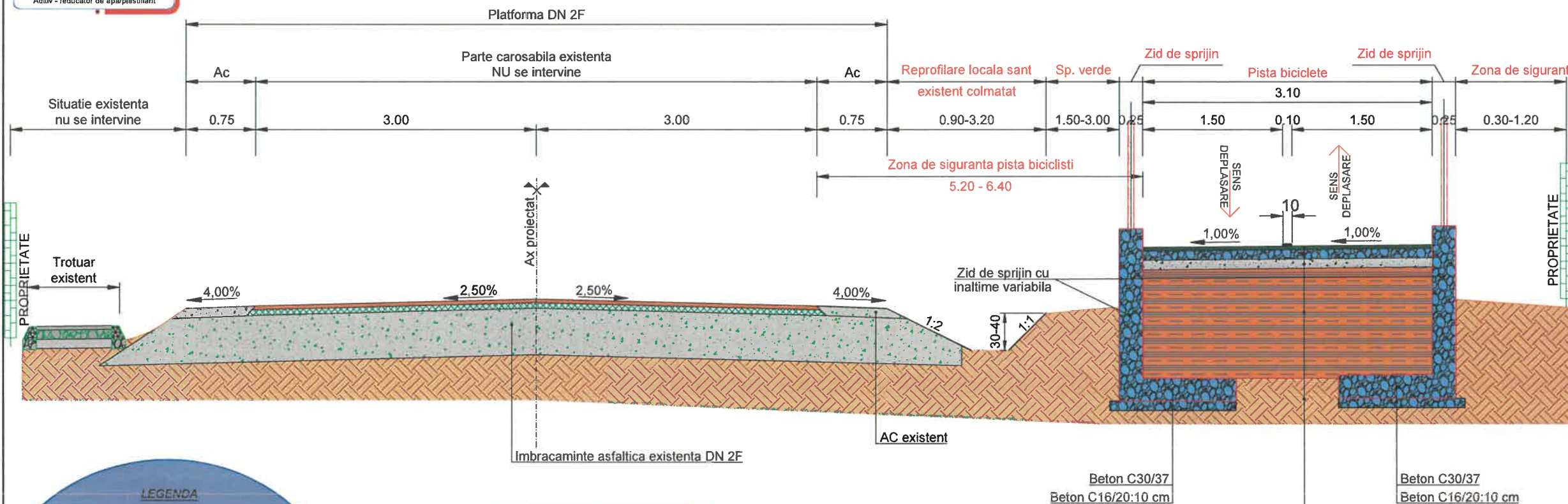

BETON - SR EN 206-1, SR 13510/2006
Clasa de expunere XC4+XF2
C30/37 - S2 - H1A - 0+32; A/Cmax=0,50
Dozaj minim de ciment = 300 kg/mc
Aditiv - reductor de apa/plastifiant

LEGENDA

BA 16	Imbracaminte existenta DN
BA0 22,4	Element beton prefabricat
Beton de ciment	Teren fundare
Nap	

Nota:
1. Clasa de importanta conform HG 766/97: C - constructii de importanta normala;
2. Cerinta de calitate conform HG 925/95: - A4,B2,D;
3. Eventualele diferente intre situatia proiectata si amplasamentul lucrarii se vor aduce la cunostinta proiectantului, iar modificarea solutiilor se va face numai cu acordul in scris al acestuia.

PROIECTANT:
DM BUILDINGS & ROADS ENGINEERING & PARTNERSHIP
Strada Traian, Nr. 316, Municipiul Galati, Judetul Galati
GALATI - ROMANIA

VERIFICATOR:
ING. MITRU I. ANDREI
SEMNATURA
NR. 12156
INGINER-VERIFICATOR DE PROIECTE
A4.1, B2.1, D2.1

BENEFICIAR:
U.A.T. COMUNA TRAIAN,
JUDETUL BACAU

DENUMIRE PROIECT:
CONSTRUIRE PISTE BICICLETE IN LOCALITATILE TRAIAN SI ZOPIODIA, COMUNA TRAIAN, JUDETUL BACAU

FAZA PROIECT:
PROIECT TEHNIC, CAIETE DE SARCINI, DETALII DE EXECUTIE (P.T.+C.S.+D.E.)

TITLU PLANSA:
PROFILURI TRANSVERSALE

PROIECT NR.:	11/2024
DATA:	2024
SCARA:	1:75
SEF PROIECT	ing. Negru Cosmin
PROIECTAT	ing. Negru Cosmin
DESENAT	ing. Negru Cosmin
PLANSA NR.:	PTT-02

PROFIL TRANSVERSAL TIP 5

Se aplica pe:
DN 2F-PARTEA DREAPTA: pe zona rigolelor carosabile existente si care se pastreaza

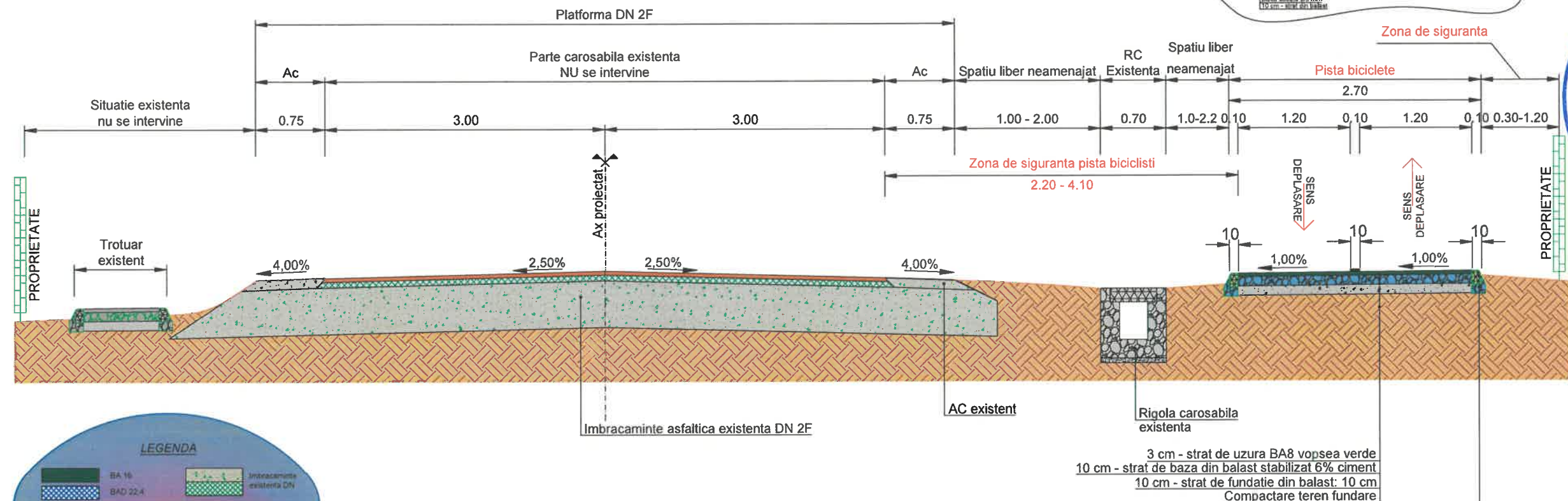
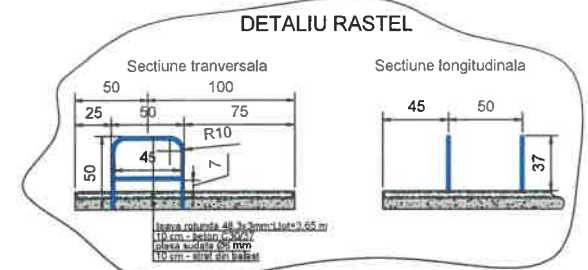

BETON - SR EN 206-1, SR 13510/2006
 Clasa de expunere XC4+XF2
 C30/37 - S2 - H1A - 0+32; A/Cmax=0,50
 Dozaj minim de ciment = 300 kg/mc
 Aditiv - reducător de apa/plastifiant

PROFIL TRANSVERSAL TIP 6

Se aplica pe:
DN 2F-PARTEA DREAPTA: pe zona acceselor si a rigolelor carosabile proiectate

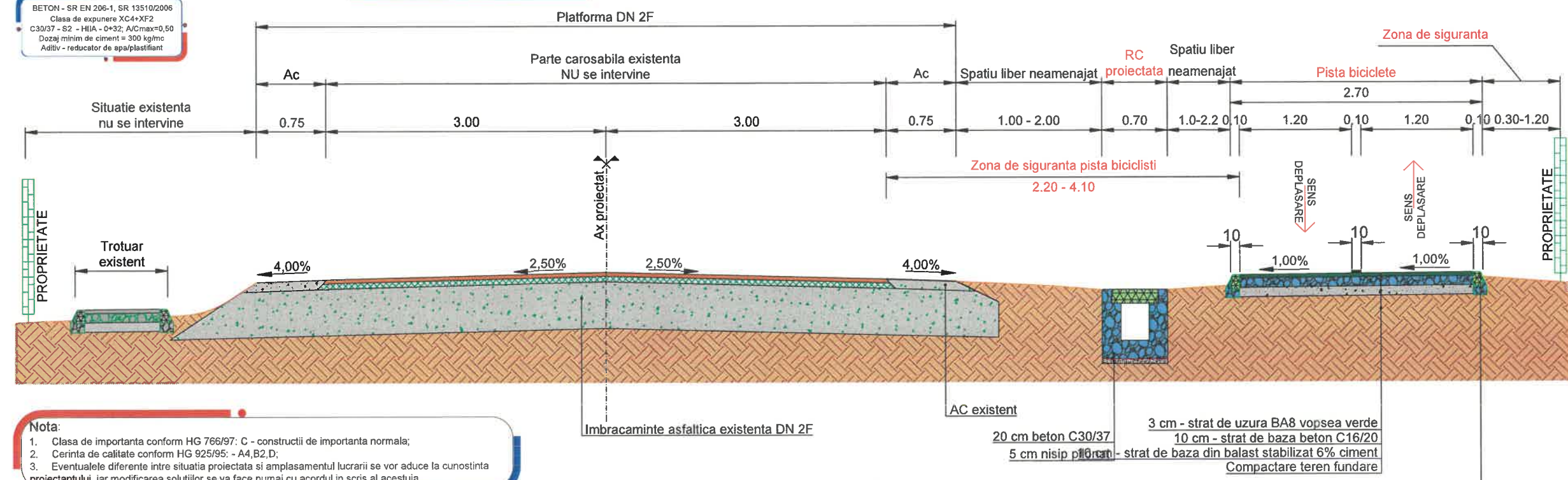

Nota:
 1. Clasa de importanta conform HG 766/97: C - constructii de importanta normala;
 2. Cerinta de calitate conform HG 925/95: - A4,B2,D;
 3. Eventualele diferente intre situatia proiectata si amplasamentul lucrarii se vor duce la cunostinta proiectantului, iar modificarea solutiilor se va face numai cu acordul in scris al acestuia.

PROIECTANT:
 DM BUILDINGS & ROADS ENGINEERING PARTNERSHIP
 Strada Traian, Nr. 44, B2, D, Galati, Judetul Galati
 S.R.L.
 RO 44115070
 ROMANIA

VERIFICATOR:
 DUMITRU ANDREI
 CRIMA: A4, B2, D
 SEMNATURA NR. 12155
 INGINER VERIFICATOR DE PROIECTE
 A4.1, B2.1, D2.1

BENEFICIAR:
 U.A.T. COMUNA TRAIAN,
 JUDEUL BACAU

DENUMIRE PROIECT:
 CONSTRUIRE PISTE BICICLETE IN LOCALITATILE TRAIAN SI ZOPIODIA, COMUNA TRAIAN, JUDEUL BACAU

FAZA PROIECT:
 PROIECT TEHNIC, CAIETE DE SARCINI, DETALII DE EXECUTIE (P.T.+C.S.+D.E.)

TITLU PLANSA:
 PROFILURI TRANSVERSALE

PROIECT NR.:	11/2024
DATA:	2024
SCARA:	1:75
SEF PROIECT	ing. Negru Cosmin
PROIECTAT	ing. Negru Cosmin
DESENAT	ing. Negru Cosmin
PLANSA NR.:	PTT-03

PROIECTANT:

 Strada Traian, Nr. 398, Municipiul Galati, Judetul Galati
 GALATI - ROMANIA
 44115070

VERIFICATOR:

 NUME: DUMITRIU I. ANDREI
 CEFIN: 05/05/2014
 DENUMIRE: S.C. DM BUILDINGS & ROADS ENGINEERING PARTNERSHIP
 NR. 12156
 INGINER-VERIFICATOR PE PROIECTE
 A4.1, B2.1, D2.1

BENEFICIAR:
 U.A.T. COMUNA TRAIAN,
 JUDETUL BACAU

DENUMIRE PROIECT:
 CONSTRUIRE PISTE BICICLETE IN LOCALITATILE TRAIAN SI ZOPODIA, COMUNA TRAIAN, JUDETUL BACAU

FAZA PROIECT:
 PROIECT TEHNIC, CAIETE DE SARCINI, DETALII DE EXECUTIE (P.T.+C.S.+D.E.)

TITLU PLANSA:
 PROFIL LONGITUDINAL PISTA BICICLETE DN 2F

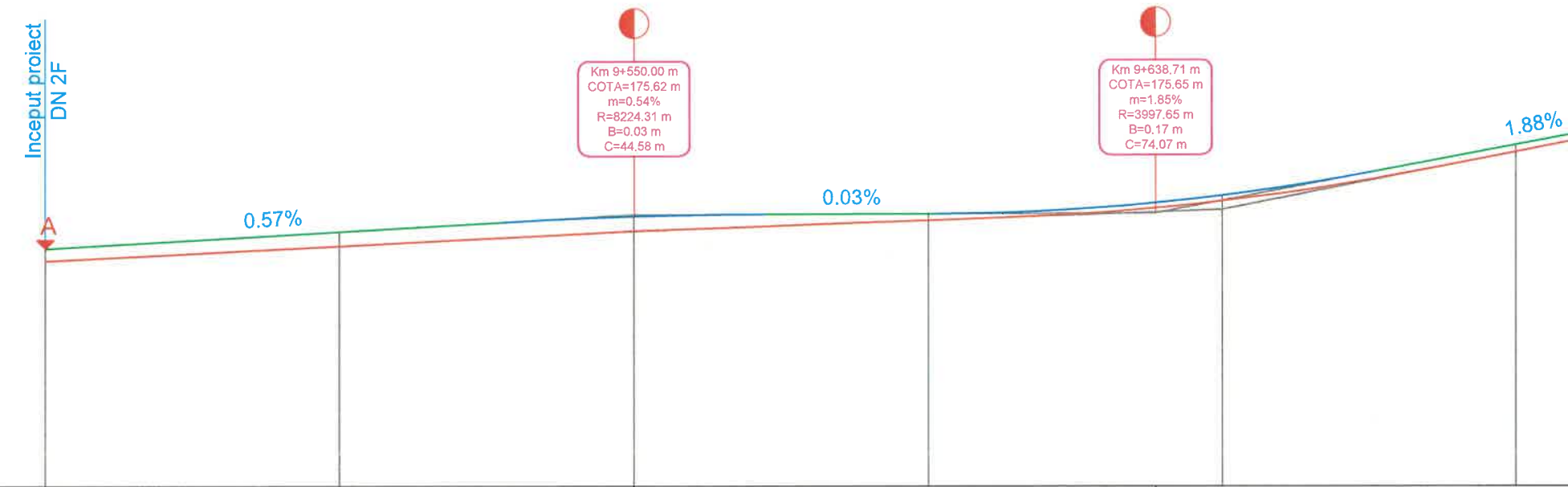

DECLIVITATI DN 2F		0.57%		0.03%		1.88%
		100.00		88.71		133.52
DECLIVITATI PISTA		0.52%		0.37%		1.88%
		100.01		100.00		12.12
DIFERENTA AX DN-PISTA		-21	-25	-11	-9	-12
COTE PROIECT PISTA		175.12	175.34	175.53	175.86	176.69
COTE AX DN2F	175.00	175.34	175.59	175.64	175.95	176.81
PICHETI		P1	P2	P3	P4	P5
DISTANTE CUMULATE	9+450.00	9+500.00	9+550.00	9+600.00	9+650.00	9+700.00
ALINIAMENTE SI CURBE						
KILOMETRAJ	9+450.00	hm 5		hm 6		hm 7

PROIECT NR.:	11/2024
DATA:	2024
SCARA:	1:100 / 1:1000
SEF PROIECT	ing. Negru Cosmin
PROIECTAT	ing. Negru Cosmin
DESENAT	ing. Negru Cosmin
PLANSA NR.:	PL-01

PROIECTANT:

 DM BUNGS & ROADS
 ENGINEERING PARTNERSHIP
 Strada Traian Nr. 291, Municipiul Galati, judetul Galati
 GALATI - ROMANIA

VERIFICATOR:

 DUMITRIU I. ANDREI
 Nr. 12156
 INGINER-VERIFICATOR DE PROIECTE
 A4.1, B2.1, D2.1



BENEFICIAR:
 U.A.T. COMUNA TRAIAN,
 JUDETUL BACAU

DENUMIRE PROIECT:
 CONSTRUIRE PISTE BICICLETE IN
 LOCALITATILE TRAIAN SI
 ZOPODIA, COMUNA TRAIAN,
 JUDETUL BACAU

FAZA PROIECT:
 PROIECT TEHNIC, CAIETE DE
 SARCINI, DETALII DE EXECUTIE
 (P.T.+C.S.+D.E.)

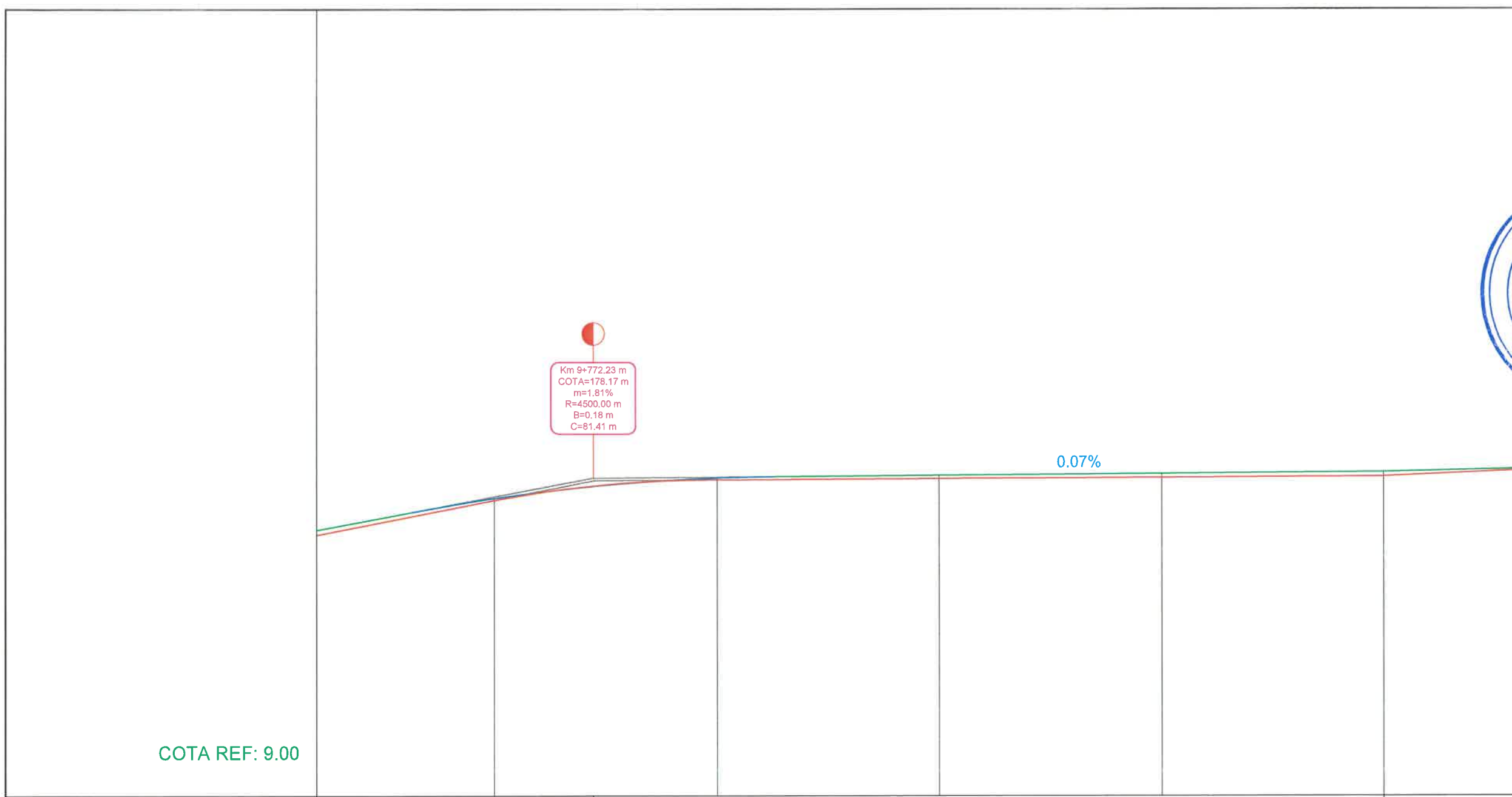
TITLU PLANSA:
 PROFIL LONGITUDINAL
 PISTA BICICLETE
 DN 2F



DECLIVITATI DN 2F	0.07% 177.77					
DECLIVITATI PISTA	3.6% 2.75		0.05% 177.25		0.45% 50.00	
DIFERENTA AX DN-PISTA	-4	+1	-4	-7	-9	-10
COTE PROIECT PISTA	177.67	178.00	178.13	178.15	178.17	178.20
COTE AX DN2F	177.71	177.98	178.17	178.22	178.26	178.30
PICHETI	P6	P7	P8	P9	P10	
DISTANTE CUMULATE	9+750.00	9+772.76	9+800.00	9+850.00	9+900.00	9+950.00
ALINIAMENTE SI CURBE						
KILOMETRAJ	 hm 8  hm 9					

PROIECT NR.:	11/2024
DATA:	2024
SCARA:	1:100 / 1:1000
SEF PROIECT	ing. Negru Cosmin
PROIECTAT	ing. Negru Cosmin
DESENAT	ing. Negru Cosmin
PLANSA NR.:	PL-02

PROIECTANT:

 DM BUILDINGS & ROADS
 ENGINEERING PARTNERSHIP
 Strada Traian Nr. 39 Municipiul Galati, Judetul Galati
 GALATI 7115070
 ROMANIA

VERIFICATOR:
 NUME:
 I. ANDREI
 ROMANIA
 NR. 12156

 INGINER VERIFICATOR DE PROIECTE
 A4-1, B2-1, D2-1

BENEFICIAR:
 U.A.T. COMUNA TRAIAN,
 JUDETUL BACAU

DENUMIRE PROIECT:
 CONSTRUIRE PISTE BICICLETE IN
 LOCALITATILE TRAIAN SI
 ZOPODIA, COMUNA TRAIAN,
 JUDETUL BACAU

FAZA PROIECT:
 PROIECT TEHNIC, CAIETE DE
 SARCINI, DETALII DE EXECUTIE
 (P.T.+C.S.+D.E.)

TITLU PLANSA:
 PROFIL LONGITUDINAL
 PISTA BICICLETE
 DN 2F

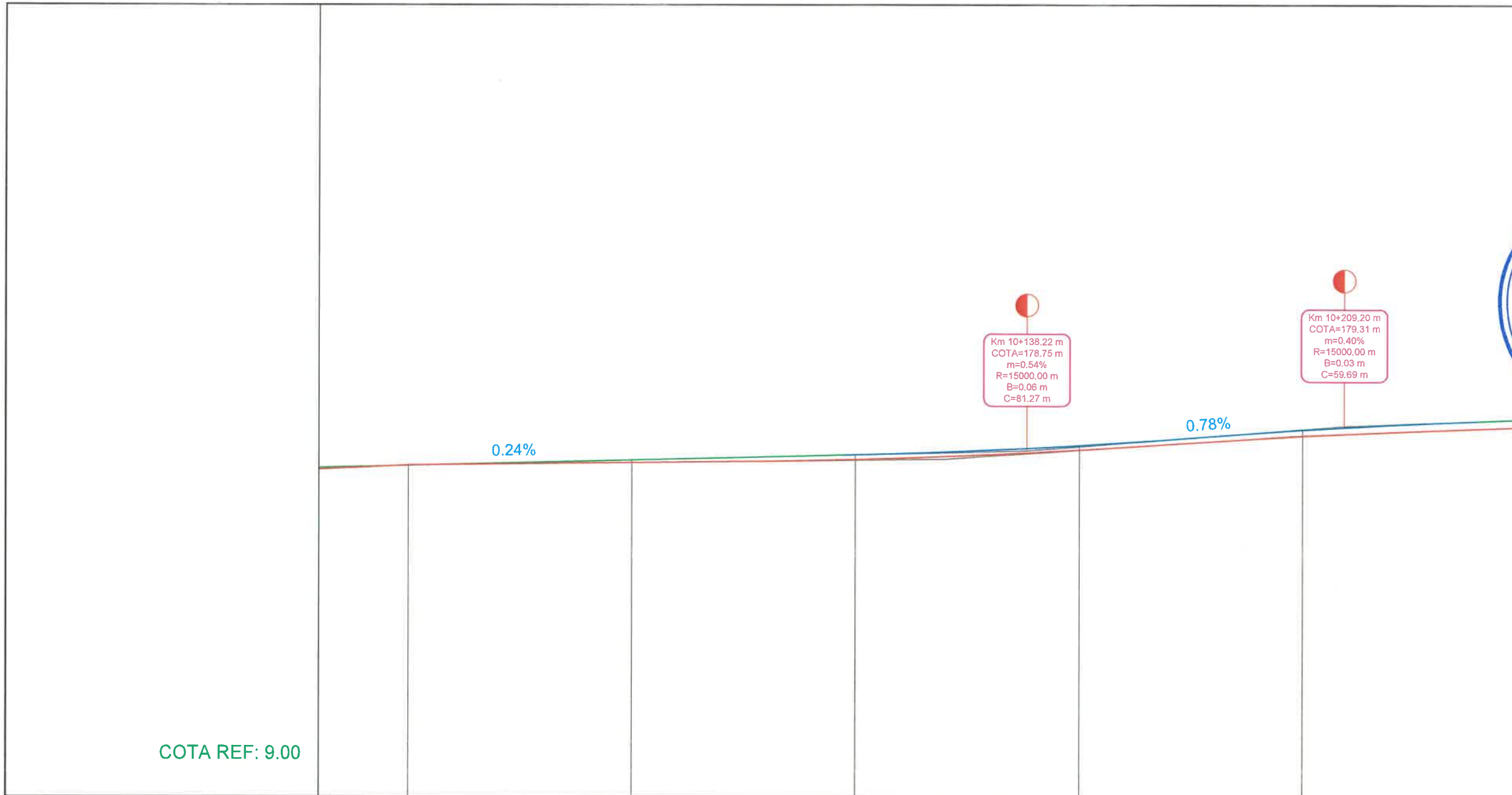

DECLIVITATI DN 2F	0.24% 188.22		0.78% 70.98			
DECLIVITATI PISTA	0.12% 120.08		0.67% 79.92			
DIFERENTA AX DN-PISTA	0	-6	-10	-10	-10	-14
COTE PROIECT PISTA	178.42	178.48	178.56	178.62	178.77	179.08
COTE AX DN2F	178.42	178.54	178.66	178.81	178.87	179.22 179.28
PICHETI	P11	P12	P13		P14	P15
DISTANTE CUMULATE	10+000.00	10+050.00	10+100.00	10+120.08	10+150.00	10+200.00
ALINIAMENTE SI CURBE	Al=1350.00 m					
KILOMETRAJ	10+000.00	hm 1				hm 2

PROIECT NR.:	11/2024
DATA:	2024
SCARA:	1:100 / 1:1000
SEF PROIECT	ing. Negru Cosmin
PROIECTAT	ing. Negru Cosmin
DESENAT	ing. Negru Cosmin
PLANSA NR.:	PL-03

PROIECTANT:

 DM BUILDINGS & ROADS
 ENGINEERING PARTNERSHIP
 Strada Traian, Nr. 39, Judetul Galati, Judetul Galati

VERIFICATOR:

 Nume: DUMITRU I. ANDREI
 Nr. 12156
 Inginer-Verificator de Proiecte

BENEFICIAR:
 U.A.T. COMUNA TRAIAN,
 JUDETUL BACAU

DENUMIRE PROIECT:
 CONSTRUIRE PISTE BICICLETE IN
 LOCALITATILE TRAIAN SI
 ZOPIODIA, COMUNA TRAIAN,
 JUDETUL BACAU

FAZA PROIECT:
 PROIECT TEHNIC, CAIETE DE
 SARCINI, DETALII DE EXECUTIE
 (P.T.+C.S.+D.E.)

TITLU PLANSA:
 PROFIL LONGITUDINAL
 PISTA BICICLETE
 DN 2F

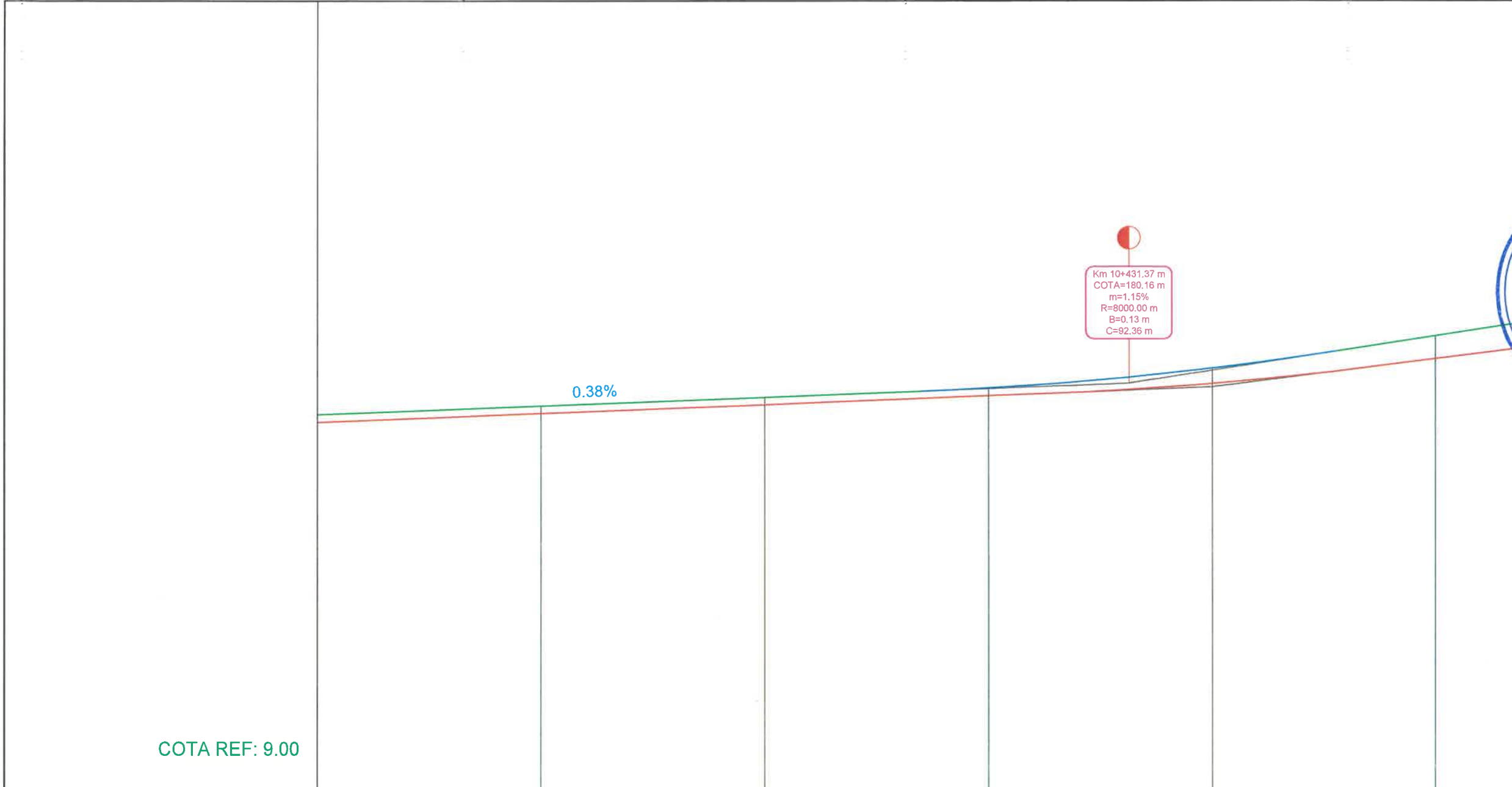

DECLIVITATI DN 2F	0.38% 222.16		1.54% 162.05			
DECLIVITATI PISTA	0.39% 250.00					
DIFERENTA AX DN-PISTA	-17	-17	-16	-17	-34	-51
COTE PROIECT PISTA	179.29	179.49	179.68	179.88	180.15	180.71
COTE AX DN2F	179.46	179.65	179.85	180.05	180.29	181.21
PICHETI	10+250.00 P16	10+300.00 P17	10+350.00 P18	10+400.00 P19	10+450.00 P20	10+500.00 P21
DISTANTE CUMULATE	10+250.00	10+300.00	10+350.00	10+400.00	10+450.00	10+500.00
ALINIAMENTE SI CURBE						
KILOMETRAJ						

PROIECT NR.:	11/2024
DATA:	2024
SCARA:	1:100 / 1:1000
SEF PROIECT	ing. Negru Cosmin
PROIECTAT	ing. Negru Cosmin
DESENAT	ing. Negru Cosmin
PLANSA NR.:	PL-04

PROIECTANT:

 DM BUILDINGS & ROADS
 ENGINEERING & PARTNERSHIP
 Strada Traian, Nr. 80, Municipiul Galati, Judetul Galati
 GALATI - ROMANIA

VERIFICATOR:

 NOME: DUMITRU ANDREI
 CERNIT: 1415070
 SEMNATURA: NR. 12156
 INGINER-VERIFICATOR DE PROIECTE
 A4.1, B2.1, D2.1

BENEFICIAR:
 U.A.T. COMUNA TRAIAN,
 JUDETUL BACAU

DENUMIRE PROIECT:
 CONSTRUIRE PISTE BICICLETE IN
 LOCALITATILE TRAIAN SI
 ZOPODIA, COMUNA TRAIAN,
 JUDETUL BACAU

FAZA PROIECT:
 PROIECT TEHNIC, CAIETE DE
 SARCINI, DETALII DE EXECUTIE
 (P.T.+C.S.+D.E.)

TITLU PLANSA:
 PROFIL LONGITUDINAL
 PISTA BICICLETE
 DN 2F

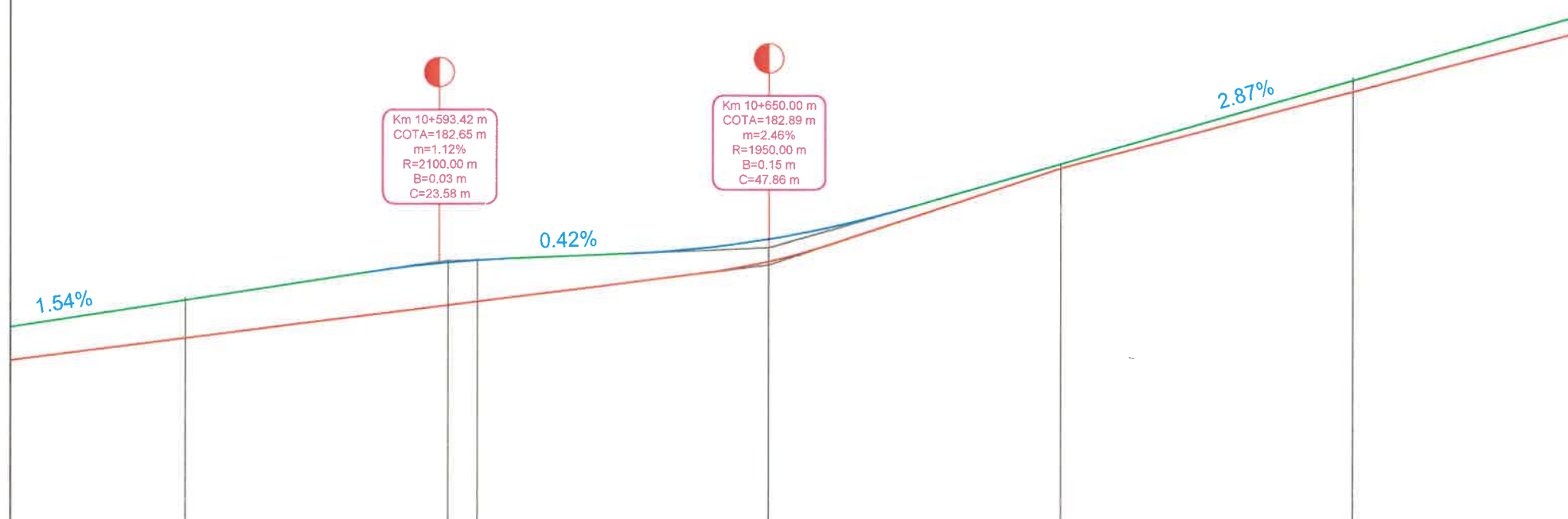

DECLIVITATI DN 2F		0.42%		2.87%		
		56.58		140.85		
DECLIVITATI PISTA	1.26%		3.33%	2.63%		
	200.00		50.01	100.00		
DIFERENTA AX DN-PISTA	-65	-73	-71	-38	-7	-19
COTE PROIECT PISTA	181.33	181.90	181.96	182.65	184.26	185.57
COTE AX DN2F	181.98	182.63	182.67	183.03	184.32	185.76
PICHETI	P22	P23		P24	P25	P26
DISTANTE CUMULATE	10+550.00	10+595.00	10+600.00	10+650.00	10+700.00	10+750.00
ALINIAMENTE SI CURBE						
KILOMETRAJ						

PROIECT NR.:	11/2024
DATA:	2024
SCARA:	1:100 / 1:1000
SEF PROIECT	ing. Negru Cosmin
PROIECTAT	ing. Negru Cosmin
DESENAT	ing. Negru Cosmin
PLANSA NR.:	PL-05

PROIECTANT:

 DM BUILDINGS & ROADS
 ENGINEERING PARTNERSHIP
 Strada Traian, Nr. 59, Municipiul Galati, Judetul Galati
 GALATI - ROMANIA

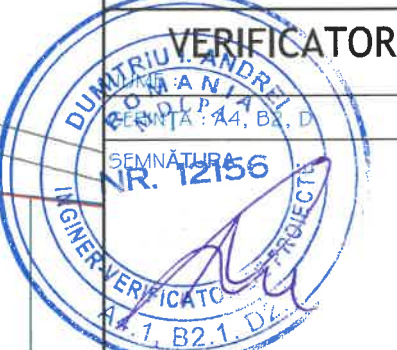
VERIFICATOR:

 DUMITRIU ANDREI
 INGINER VERIFICATOR
 NR. 12156
 SEMNATURA
 A.1, B2.1, D.1

BENEFICIAR:
 U.A.T. COMUNA TRAIAN,
 JUDETUL BACAU

DENUMIRE PROIECT:
 CONSTRUIRE PISTE BICICLETE IN
 LOCALITATILE TRAIAN SI
 ZOPODIA, COMUNA TRAIAN,
 JUDETUL BACAU

FAZA PROIECT:
 PROIECT TEHNIC, CAIETE DE
 SARCINI, DETALII DE EXECUTIE
 (P.T.+C.S.+D.E.)

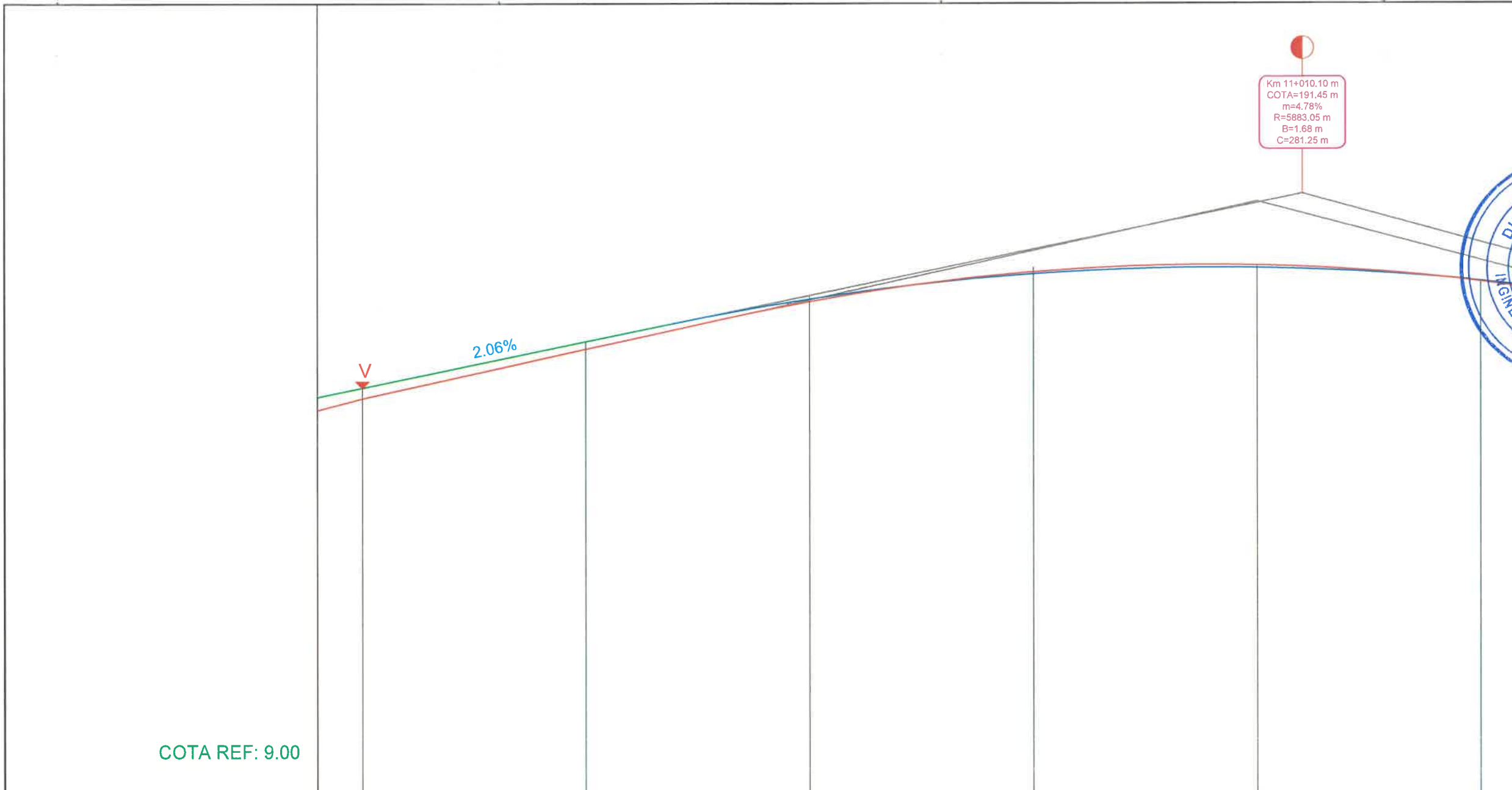
TITLU PLANSA:
 PROFIL LONGITUDINAL
 PISTA BICICLETE
 DN 2F



DECLIVITATI DN 2F							2.06%	219.25
DECLIVITATI PISTA							2.19%	200.00
DIFERENTA AX DN-PISTA	-23	-17	-5	+4	+5	-2		
COTE PROIECT PISTA	186.89	187.98	189.05	189.70	189.85	189.48		
COTE AX DN2F	186.93	187.13	188.15	189.10	189.66	189.77	189.50	
PICHETI	P27	P28	P29	P30	P31	P32		
DISTANTE CUMULATE	10+800.00	10+850.00	10+900.00	10+950.00	11+000.00	11+050.00		
ALINIAMENTE SI CURBE							AI=500.00 m	
KILOMETRAJ	hm 8	hm 9				11+000.00		

PROIECT NR.:	11/2024
DATA:	2024
SCARA:	1:100 / 1:1000
SEF PROIECT	ing. Negru Cosmin
PROIECTAT	ing. Negru Cosmin
DESENAT	ing. Negru Cosmin
PLANSA NR.:	PL-06

PROIECTANT:

 DM BUILDINGS & ROADS
 ENGINEERING PARTNERSHIP
 Strada Traian, Nr. 351, Municipiul Galati, Judetul Galati

VERIFICATOR:

 NUME: DUMITRU I. ANDREI
 CATEGORIA: IAA, P. D.
 ROMANIA
 NR. 12156
 INGINER-VERIFICATOR DE PROIECTE

BENEFICIAR:
 U.A.T. COMUNA TRAIAN,
 JUDETUL BACAU

DENUMIRE PROIECT:
 CONSTRUIRE PISTE BICICLETE IN
 LOCALITATILE TRAIAN SI
 ZOPODIA, COMUNA TRAIAN,
 JUDETUL BACAU

FAZA PROIECT:
 PROIECT TEHNIC, CAIETE DE
 SARCINI, DETALII DE EXECUTIE
 (P.T.+C.S.+D.E.)

TITLU PLANSA:
 PROFIL LONGITUDINAL
 PISTA BICICLETE
 DN 2F

COTA REF: 9.00

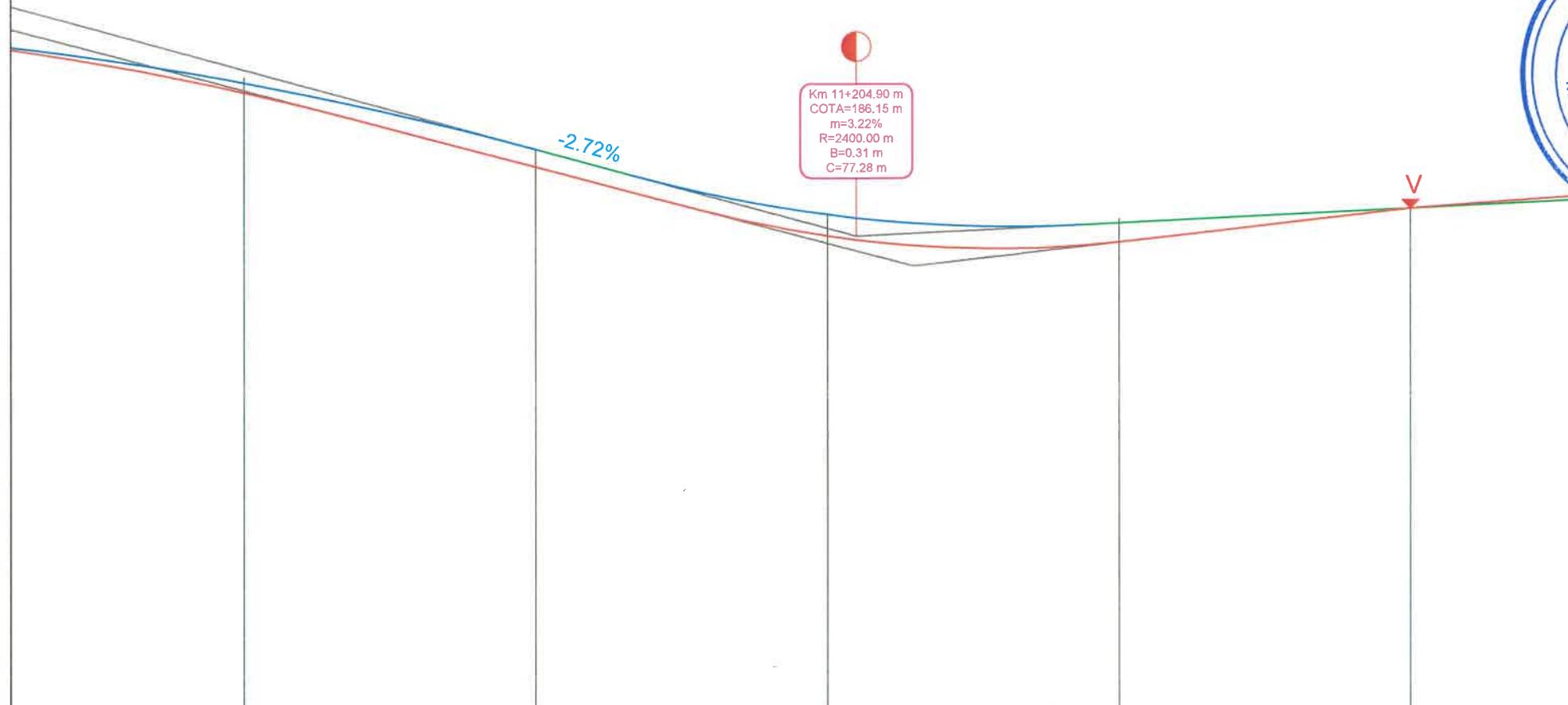

DECLIVITATI DN 2F	2.72% 194.79						
DECLIVITATI PISTA	2.63% 214.76						
DIFERENTA AX DN-PISTA	-17	-30	-37	-38	-33	0	
COTE PROIECT PISTA	188.61	187.34	186.15	185.99	186.04	186.62	
COTE AX DN2F	188.78	187.64	186.52 186.46		186.37	186.62	
PICHETI	P33	P34	P35		P36	P37	
DISTANTE CUMULATE	11+100.00	11+150.00	11+200.00	11+214.76	11+250.00	11+300.00	
ALINIAMENTE SI CURBE							
KILOMETRAJ	hm 1					hm 2	hm 3

PROIECT NR.:	11/2024
DATA:	2024
SCARA:	1:100 / 1:1000
SEF PROIECT	ing. Negru Cosmin
PROIECTAT	ing. Negru Cosmin
DESENAT	ing. Negru Cosmin
PLANSA NR.:	PL-07

PROIECTANT:

 DM BUILDINGS & ROADS
 ENGINEERING & ARCHITECTURE
 Strada Traian, Nr. 39, Municipiul Galati, Judetul Galati
 GALATI - ROMANIA

VERIFICATOR:
 NUME: DUMTRIU ANDRI

 ROMANIA
 MDLPA
 NR. 12156
 INGINER VERIFICATOR DE PROECTE

BENEFICIAR:
 U.A.T. COMUNA TRAIAN,
 JUDETUL BACAU

DENUMIRE PROIECT:
 CONSTRUIRE PISTE BICICLETE IN
 LOCALITATILE TRAIAN SI
 ZOPODIA, COMUNA TRAIAN,
 JUDETUL BACAU

FAZA PROIECT:
 PROIECT TEHNIC, CAIETE DE
 SARCINI, DETALII DE EXECUTIE
 (P.T.+C.S.+D.E.)

TITLU PLANSA:
 PROFIL LONGITUDINAL
 PISTA BICICLETE
 DN 2F

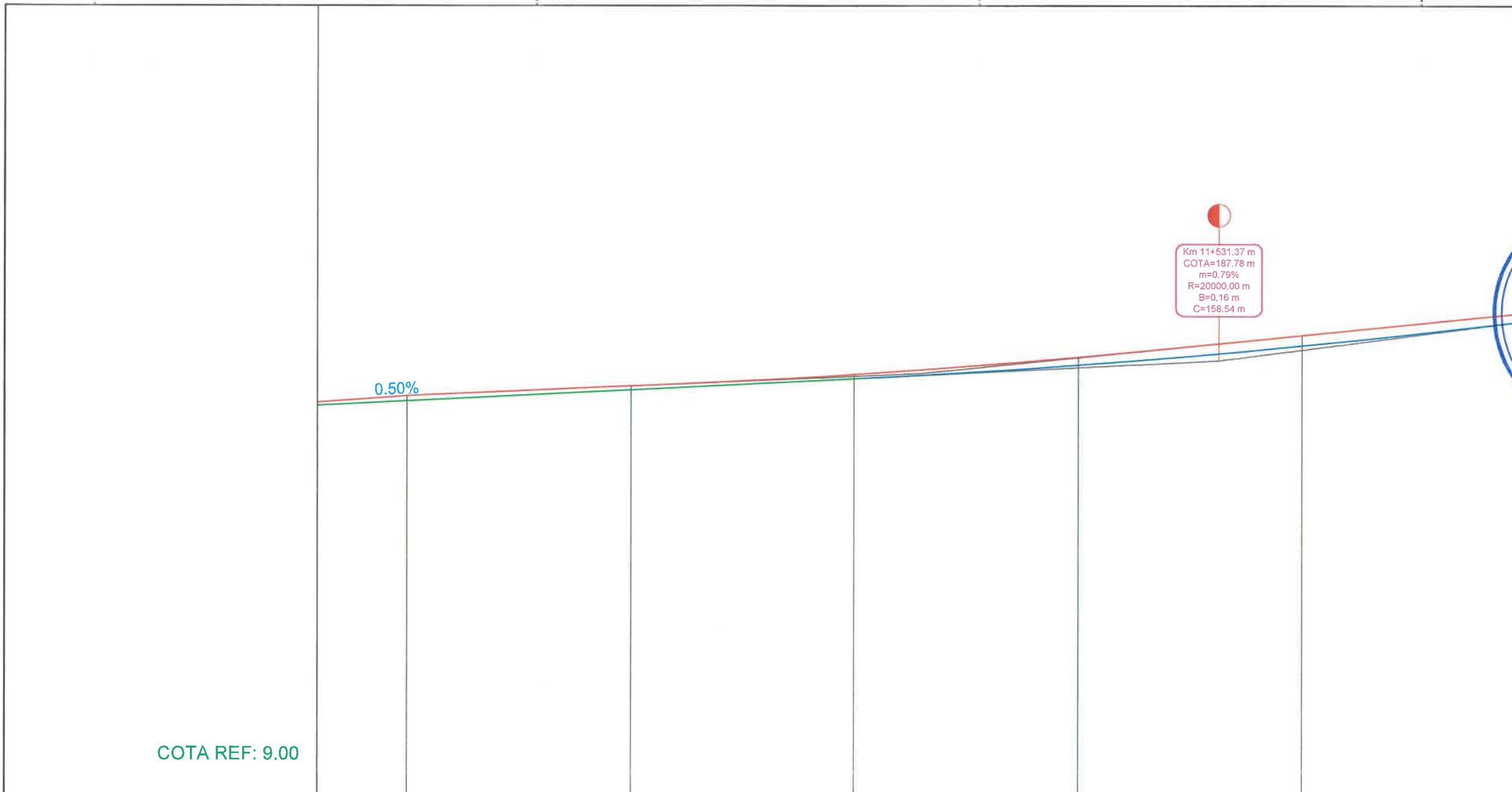

DECLIVITATI DN 2F	0.50% 326.47					
DECLIVITATI PISTA	0.44% 115.00		1.00% 213.08			
DIFERENTA AX DN-PISTA	+12	+9	+10	+12	+18	+24
COTE PROIECT PISTA	186.99	187.21	187.47	187.57	187.85	188.35
COTE AX DN2F	186.87	187.12	187.37	187.68	187.93	188.11
PICHETI	P38	P39	P40	P41	P42	
DISTANTE CUMULATE	11+350.00	11+400.00	11+450.00	11+465.00	11+500.00	11+550.00
ALINIAMENTE SI CURBE						
KILOMETRAJ						

PROIECT NR.:	11/2024
DATA:	2024
SCARA:	1:100 / 1:1000
SEF PROIECT	ing. Negru Cosmin
PROIECTAT	ing. Negru Cosmin
DESENAT	ing. Negru Cosmin
PLANSA NR.:	PL-08

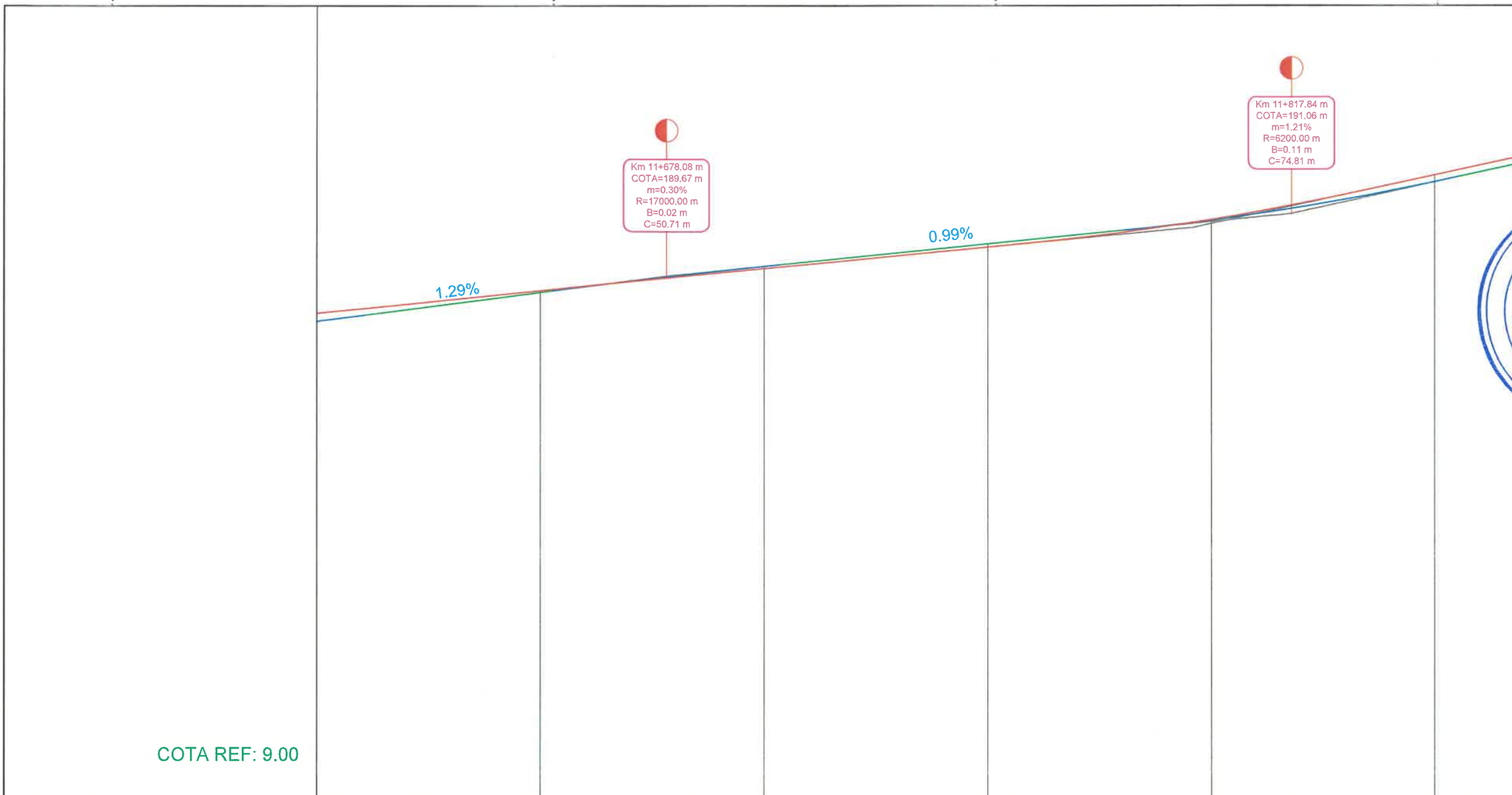

COTA REF: 9.00

DECLIVITATI DN 2F	1.29% 146.71		0.99% 139.76						
DECLIVITATI PISTA			0.95% 117.79						
DIFERENTA AX DN-PISTA	+18	+4	-2	-5	-7	0	+2	+15	
COTE PROIECT PISTA	188.85	189.35	189.63	189.84	190.31	190.87	190.93	191.92	
COTE AX DN2F	188.67	189.31	189.65	189.89	190.39	190.91	191.17	191.77	
PICHETI	P43	P44		P45	P46		P47	P48	
DISTANTE CUMULATE	11+600.00	11+650.00	11+678.08	11+700.00	11+750.00	11+795.87	11+800.00	11+850.00	
ALINIAMENTE SI CURBE	Al=800.00 m								
KILOMETRAJ	hm 6		hm 7			hm 8			

PROIECT NR.:	11/2024
DATA:	2024
SCARA:	1:100 / 1:1000
SEF PROIECT	ing. Negru Cosmin
PROIECTAT	ing. Negru Cosmin
DESESTAT	ing. Negru Cosmin
PLANSA NR.:	PL-09

PROIECTANT:

 DM BUILDINGS & ROADS
 ENGINEERING PARTNERSHIP
 Strada Traian, Municipiul Galati, judetul Galati
 GALATI - ROMANIA

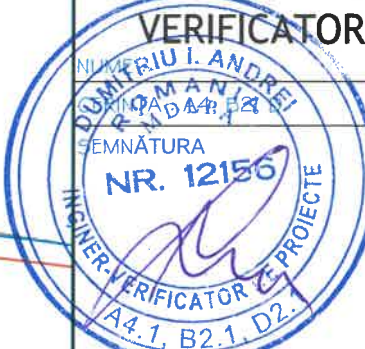
VERIFICATOR:

 NUMERIU I. ANDREI
 SEMNATURA
 NR. 12156
 INGINER-VERIFICATOR C.E. PROIECTE
 A4.1, B2.1, D2.

BENEFICIAR:
 U.A.T. COMUNA TRAIAN,
 JUDETUL BACAU

DENUMIRE PROIECT:
 CONSTRUIRE PISTE BICICLETE IN
 LOCALITATILE TRAIAN SI
 ZOPODIA, COMUNA TRAIAN,
 JUDETUL BACAU

FAZA PROIECT:
 PROIECT TEHNIC, CAIETE DE
 SARCINI, DETALII DE EXECUTIE
 (P.T.+C.S.+D.E.)

TITLU PLANSA:
 PROFIL LONGITUDINAL
 PISTA BICICLETE
 DN 2F



DECLIVITATI DN 2F	2.20% 282.16					
DECLIVITATI PISTA	2.17% 288.73					
DIFERENTA AX DN-PISTA	+14	+12	+10	+6	-17	-24
COTE PROIECT PISTA	193.01	194.09	195.17	196.23	196.60	196.63
COTE AX DN2F	192.87	193.97	195.07	196.17	196.87	196.87
PICHETI	P49	P50	P51	P52	P53	
DISTANTE CUMULATE	11+900.00	11+950.00	12+000.00	12+050.00	12+084.60	12+100.00
ALINIAMENTE SI CURBE						
KILOMETRAJ	hm 9	12+000.00				hm 1

PROIECT NR.:	11/2024
DATA:	2024
SCARA:	1:100 / 1:1000
SEF PROIECT	ing. Negru Cosmin
PROIECTAT	ing. Negru Cosmin
DESENAT	ing. Negru Cosmin
PLANSA NR.:	PL-10

PROIECTANT:
DMB BUILDINGS & ROADS ENGINEERING PARTNERSHIP
 Strada Traian Nr. 307, Municipiul Galati, judetul Galati
 ROMANIA



BENEFICIAR:
U.A.T. COMUNA TRAIAN, JUDETUL BACAU

DENUMIRE PROIECT:
CONSTRUIRE PISTE BICICLETE IN LOCALITATILE TRAIAN SI ZOPODIA, COMUNA TRAIAN, JUDETUL BACAU

FAZA PROIECT:
PROIECT TEHNIC, CAIETE DE SARCINI, DETALII DE EXECUTIE (P.T.+C.S.+D.E.)

TITLU PLANSA:
PROFIL LONGITUDINAL PISTA BICICLETE DN 2F

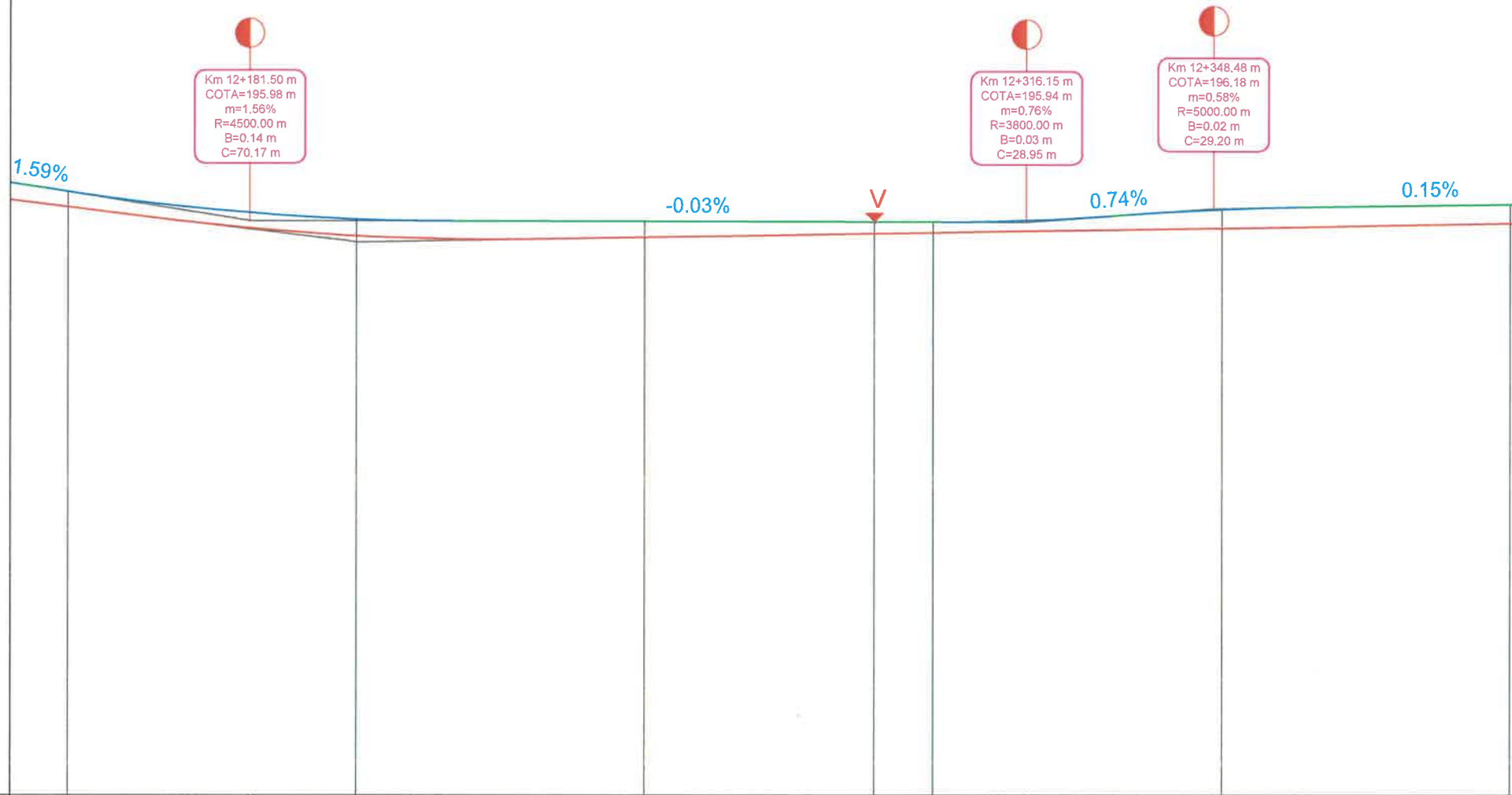

DECLIVITATI DN 2F	1.59% 81.50		0.03% 134.65		0.74% 32.33		0.15% 75.89	
DECLIVITATI PISTA	0.21% 15.70		0.16% 149.70		0.18% 73.53			
DIFERENTA AX DN-PISTA	-26	-29	-28	-20	-18	-33	-33	
COTE PROIECT PISTA	196.21	196.71	195.68	195.75	195.76	195.84	195.93	
COTE AX DN2F	196.48	196.11	196.00	195.96	195.95	195.97	196.26	
PICHETI	P54	P55	P56	P57	P58	P59		
DISTANTE CUMULATE	12+150.00	12+200.00	12+250.00	12+289.72	12+300.00	12+350.00	12+400.00	
ALINIAMENTE SI CURBE	Al=189.71 m						Al=225.28 m	
KILOMETRAJ	hm 2		hm 3			hm 4		

PROIECT NR.:	11/2024
DATA:	2024
SCARA:	1:100 / 1:1000
SEF PROIECT	ing. Negru Cosmin
PROIECTAT	ing. Negru Cosmin
DESENAT	ing. Negru Cosmin
PLANSA NR.:	PL-11



BENEFICIAR:
 U.A.T. COMUNA TRAIAN,
 JUDETUL BACAU

DENUMIRE PROIECT:
 CONSTRUIRE PISTE BICICLETE IN
 LOCALITATILE TRAIAN SI
 ZOPIODIA, COMUNA TRAIAN,
 JUDETUL BACAU

FAZA PROIECT:
 PROIECT TEHNIC, CAIETE DE
 SARCINI, DETALII DE EXECUTIE
(P.T.+C.S.+D.E.)

TITLU PLANSA:
 PROFIL LONGITUDINAL
 PISTA BICICLETE
 DN 2F

PROIECT NR.:	11/2024
DATA:	2024
SCARA:	1:100 / 1:1000
SEF PROIECT	ing. Negru Cosmin
PROIECTAT	ing. Negru Cosmin
DESENAT	ing. Negru Cosmin
PLANSA NR.:	PL-12

COTA REF: 9.00

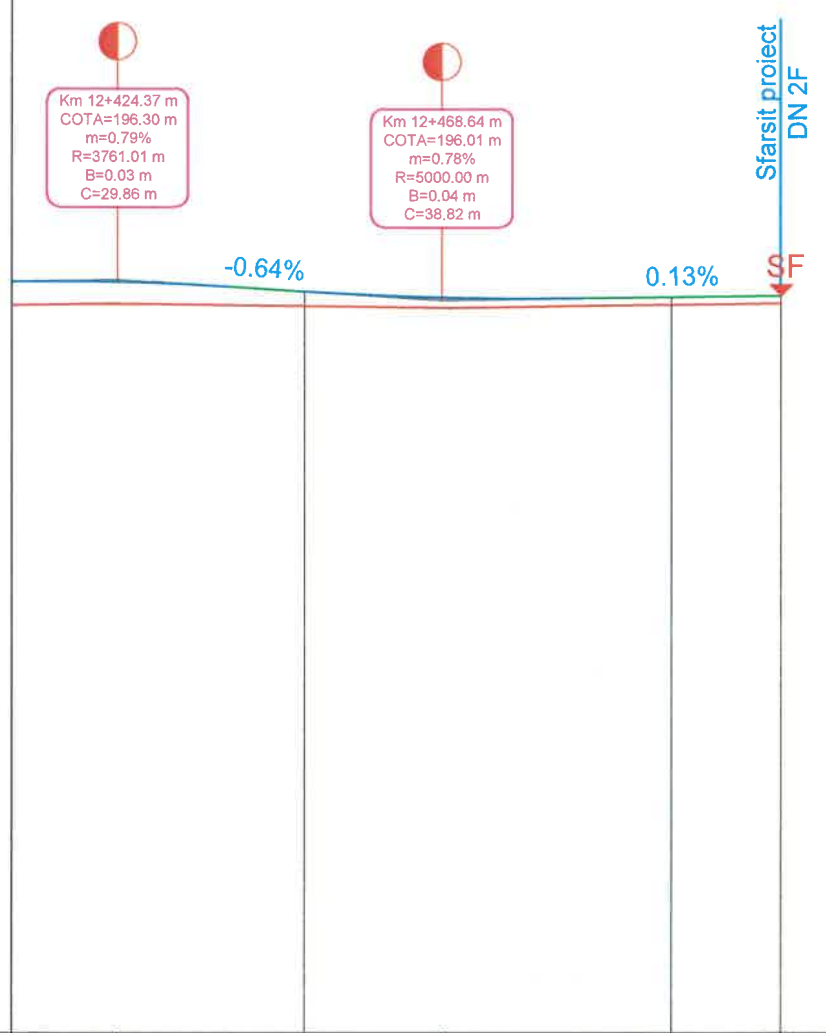

DECLIVITATI DN 2F		0.64%		0.13%	
		44.27		46.36	
DECLIVITATI PISTA		0.14%		0.15%	
		46.14		45.33	
DIFERENTA AX DN-PISTA	-31	-20	-14	-10	-10
COTE PROIECT PISTA	195.96	195.93	195.91	195.95	195.98
COTE AX DN2F	196.27	196.13	196.05	196.05	196.68
PICHETI		P60			
DISTANTE CUMULATE	12+423.53	12+450.00	12+469.67	12+500.00	12+515.00
ALINIAMENTE SI CURBE					
KILOMETRAJ					

PROJECTANT:

 DM PHILIPUS & ROADS
 ENGINEERING PARTNERSHIP
 Strada Traian, Nr. 201, Municipiul Galati, Judetul Galati
 GALATI ROMANIA

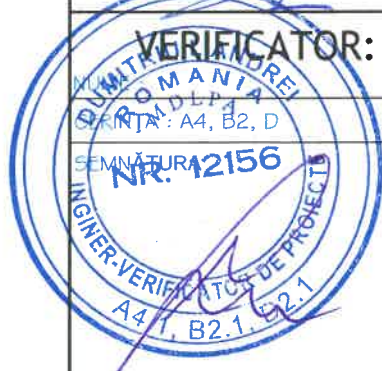
VERIFICATOR:

 ROMANIA
 INGINER-VERIFICATOR DE PROIECT
 NR. 12156
 A4.1, B2.1, B2.1

BENEFICIAR:
 U.A.T. COMUNA TRAIAN,
 JUDEUL BACAU

DENUMIRE PROIECT:
 CONSTRUIRE PISTE BICICLETE IN
 LOCALITATILE TRAIAN SI
 ZOPODIA, COMUNA TRAIAN,
 JUDEUL BACAU

FAZA PROIECT:
 PROIECT TEHNIC, CAIETE DE
 SARCINI, DETALII DE EXECUTIE
 (P.T.+C.S.+D.E.)

TITLU PLANSA:
 PROFILURI TRANSVERSALE
 CARACTERISTICE
 DRUM NATIONAL DN 2F
 U.A.T. TRAIAN, JUD. BACAU

PROIECT NR.:	11/2024
DATA:	2024
SCARA:	1:100
SEF PROIECT	ing. Negru Cosmin
PROIECTAT	ing. Negru Cosmin
DESENAT	ing. Negru Cosmin
PLANSA NR.:	PTC-02

PROFIL TRANSVERSAL PICHET P3
 km 9+600
 DN 2F

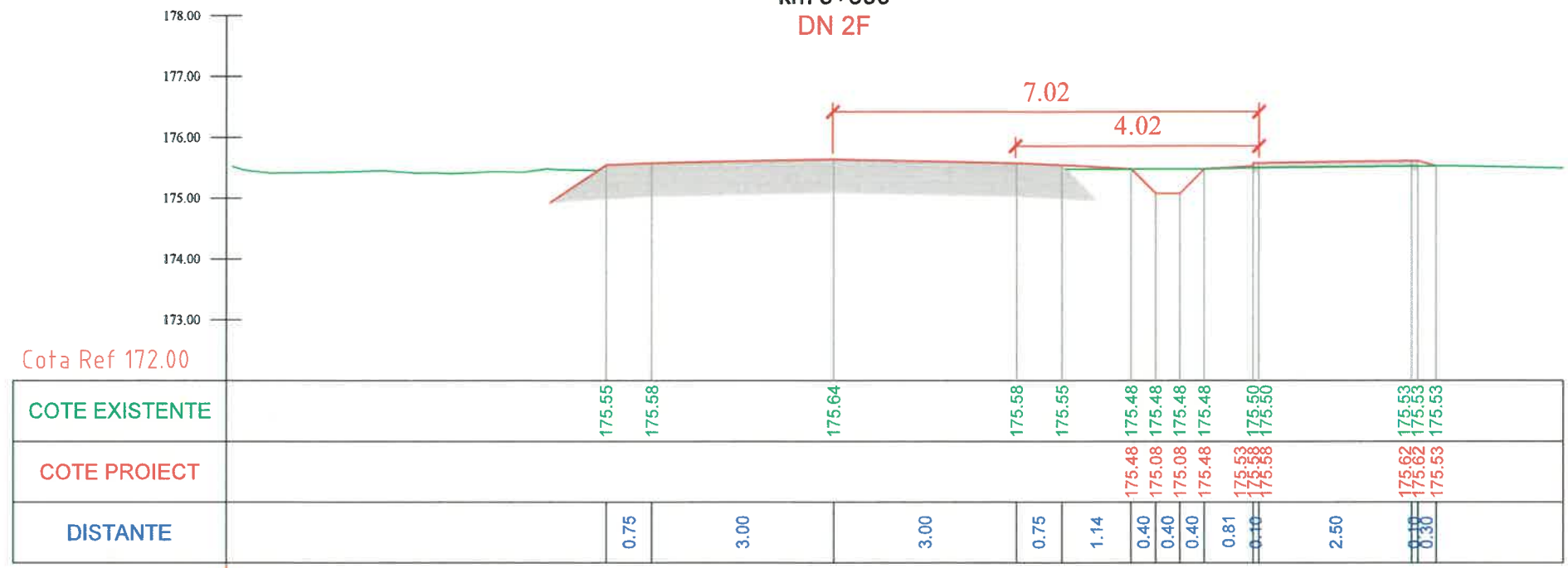

PROFIL TRANSVERSAL PICHET P4
 km 9+650
 DN 2F

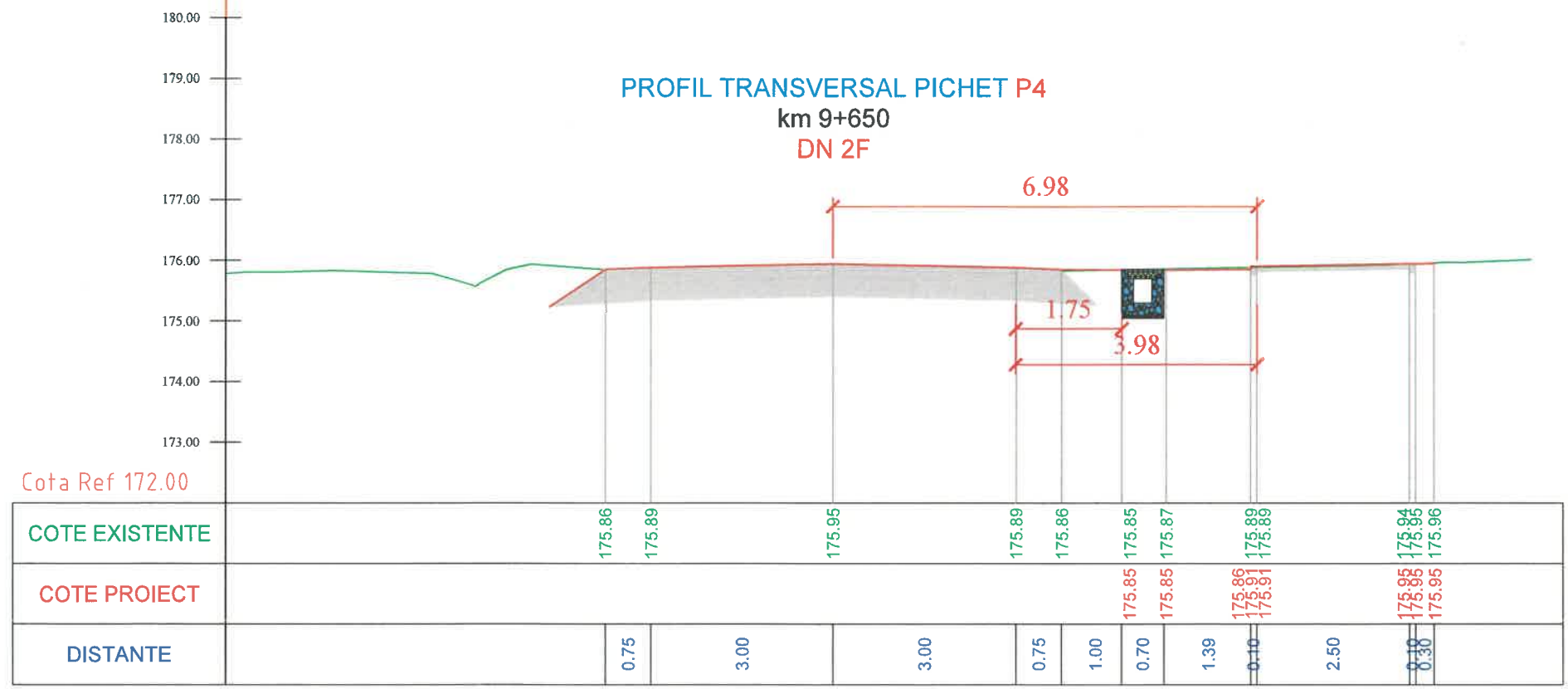

PROFIL TRANSVERSAL PICHET P5
km 9+700
DN 2F

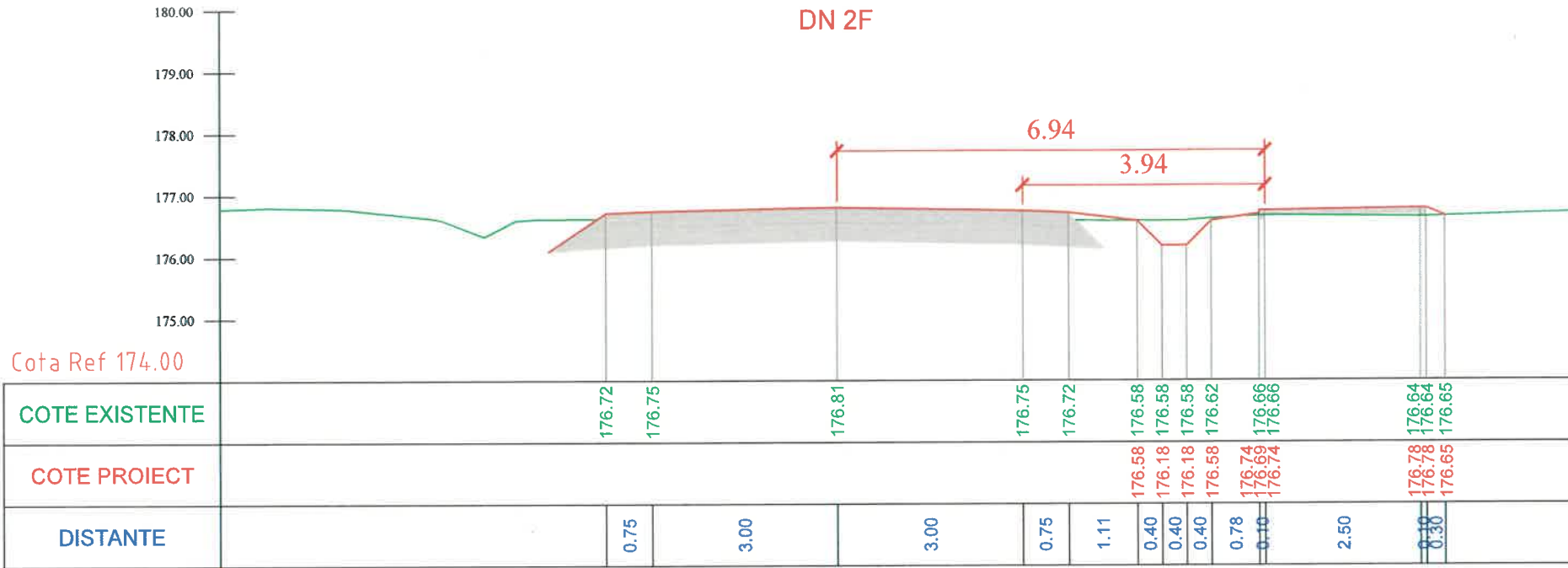

PROFIL TRANSVERSAL PICHET P6
km 9+750
DN 2F

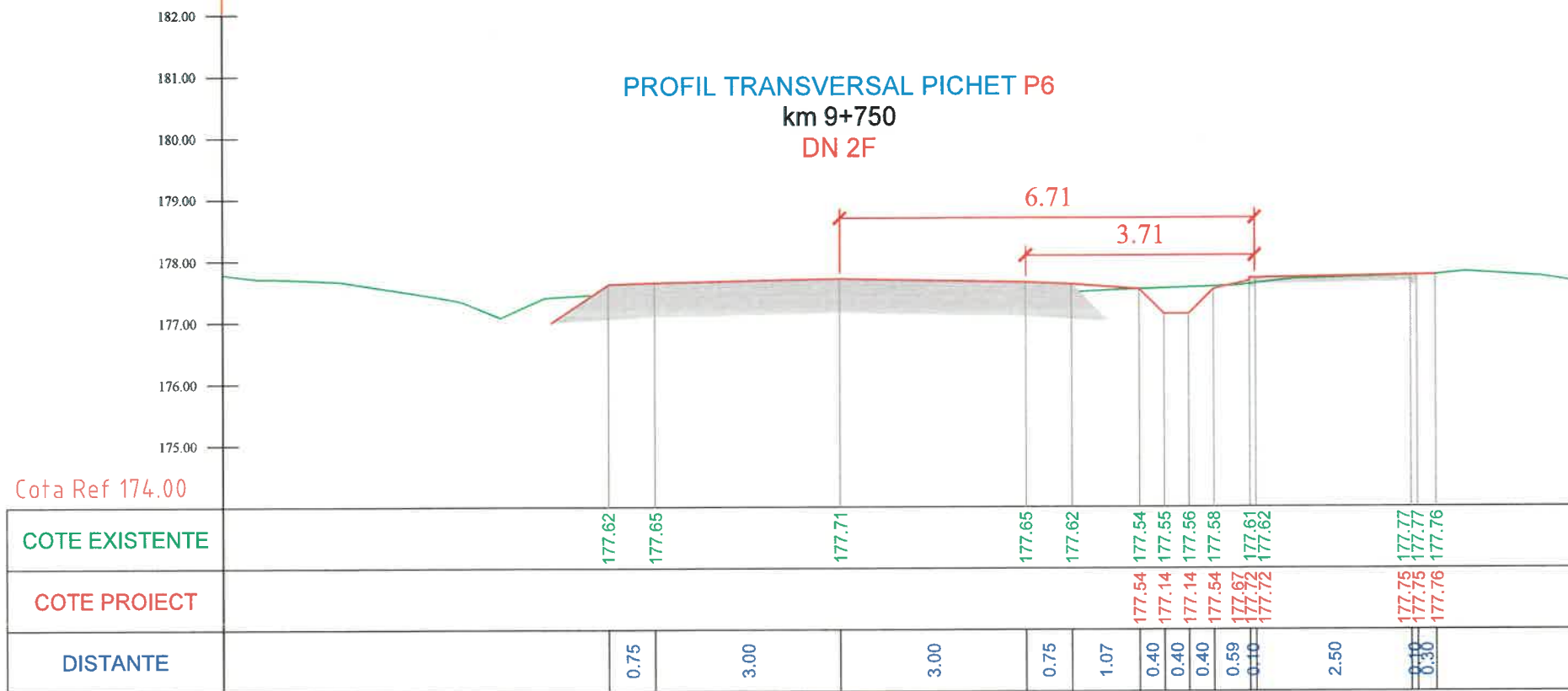

PROIECTANT:
DM BUNĂRĂȚIȘI ȘI ȘOSI
ENGINEERING & ARCHITECTURE
 S.R.L.
 Strada Traian, Nr. 391, Municipiul Galati, Judetul Galati
 C.A. 4445070
 GALATI - ROMANIA

VERIFICATOR:
 DOMITRIU T. ANDREI
 ROMANIA
 ID Nr. B2, D
 SEMNATURA
NR. 12156
 INGINER-VERIFICATOR DE PROIECT
 A4.1, B2.1, D.1

BENEFICIAR:
U.A.T. COMUNA TRAIAN,
JUDETUL BACAU

DENUMIRE PROIECT:
CONSTRUIRE PISTE BICICLETE IN
LOCALITATILE TRAIAN SI
ZOPODIA, COMUNA TRAIAN,
JUDETUL BACAU

FAZA PROIECT:
PROIECT TEHNIC, CAIETE DE
SARCINI, DETALII DE EXECUTIE
(P.T.+C.S.+D.E.)

TITLU PLANSA:
PROFILURI TRANSVERSALE
CARACTERISTICE
DRUM NATIONAL DN 2F
U.A.T. TRAIAN, JUD. BACAU

PROIECT NR.:	11/2024
DATA:	2024
SCARA:	1:100
SEF PROIECT	ing. Negru Cosmin
PROIECTAT	ing. Negru Cosmin
DESENAT	ing. Negru Cosmin
PLANSA NR.:	PTC-03

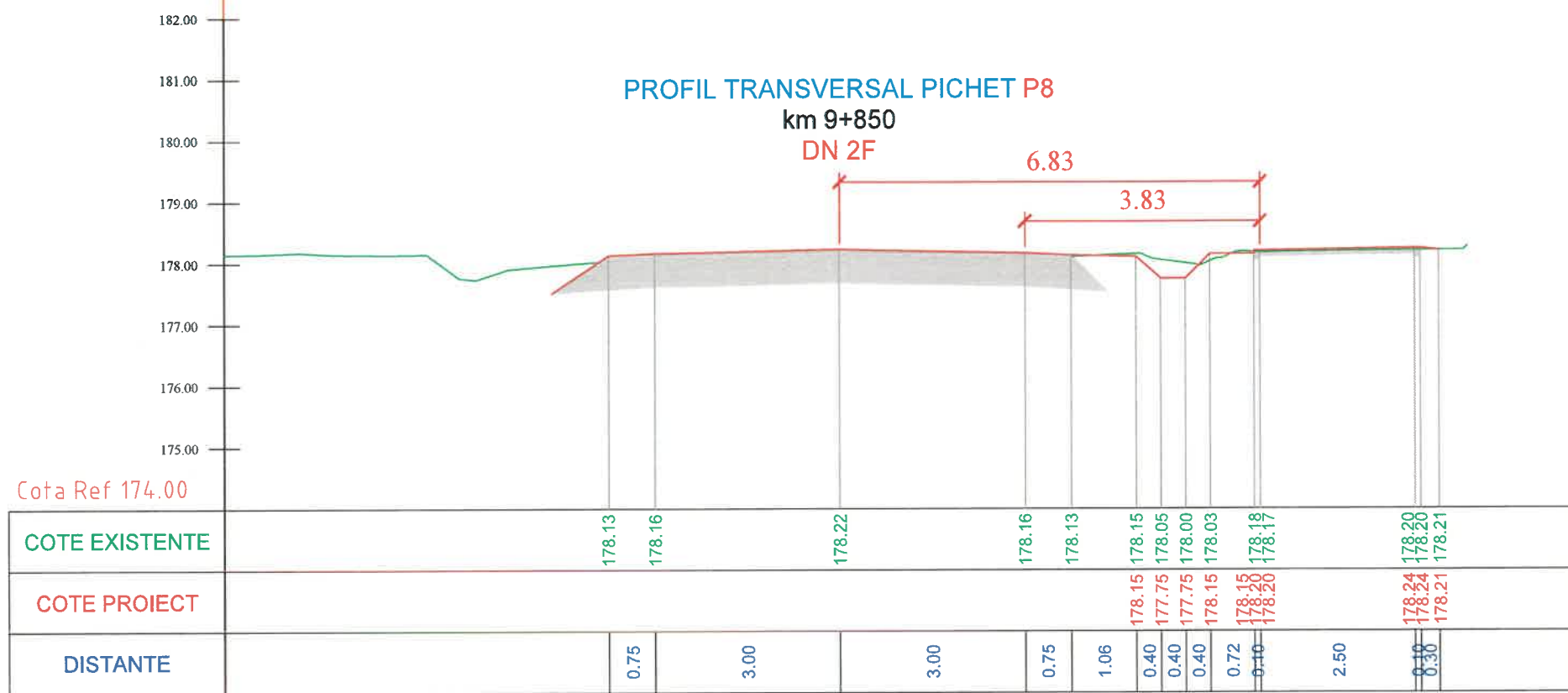
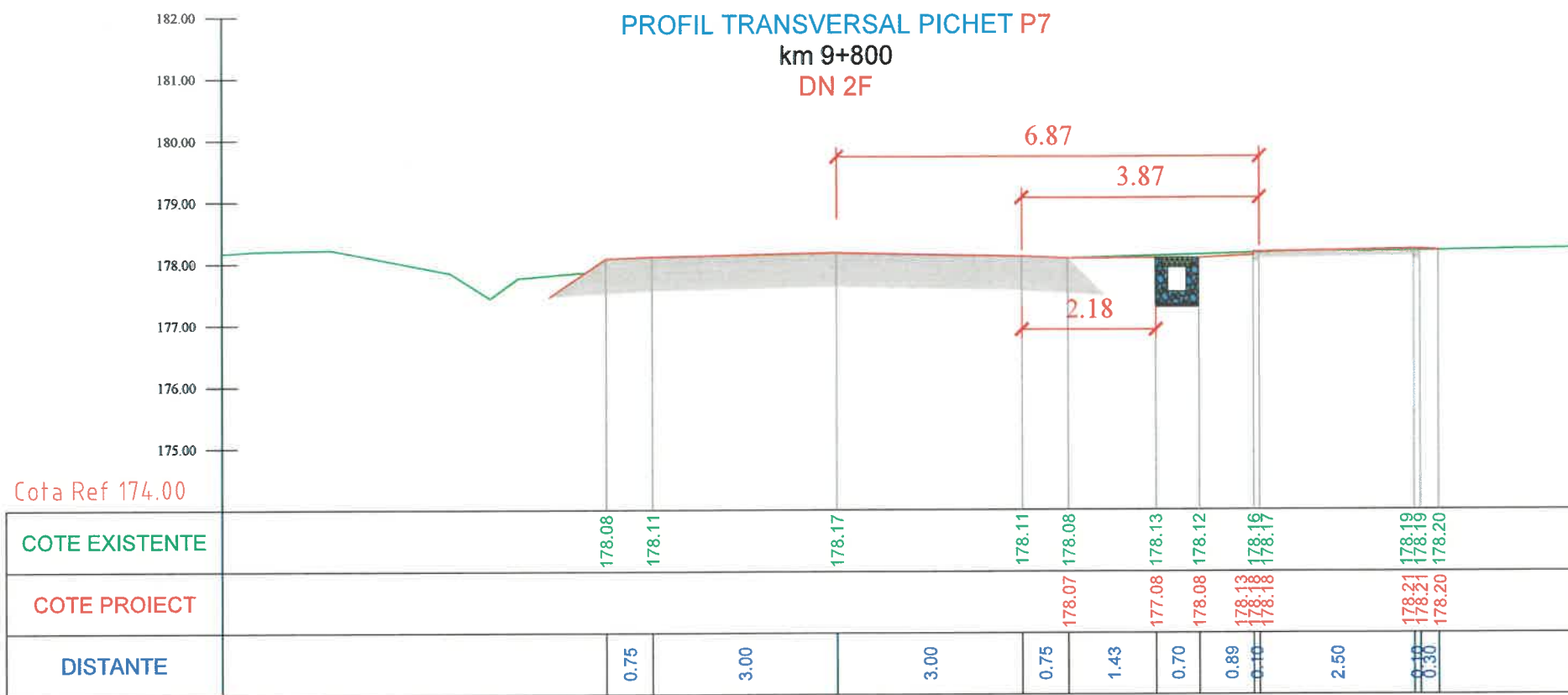

PROIECTANT:
DMB BUILDINGS & ROADS
ENGINEERING PARTNERSHIP
Strada Traian, Nr. 381, Municipiul Galati, Judetul Galati
G.O. 4725070
GALATI - ROMANIA

VERIFICATOR:
DUMITRU I. ANDREI
INGINER VERIFICATOR DE PROIECT
SEMNAȚURA
NR. 12156
A4.1, B2.1, D2.1

BENEFICIAR:
U.A.T. COMUNA TRAIAN,
JUDETUL BACAU

DENUMIRE PROIECT:
CONSTRUIRE PISTE BICICLETE IN
LOCALITATILE TRAIAN SI
ZOPODIA, COMUNA TRAIAN,
JUDETUL BACAU

FAZA PROIECT:
PROIECT TEHNIC, CAIETE DE
SARCINI, DETALII DE EXECUTIE
(P.T.+C.S.+D.E.)

TITLU PLANSA:
PROFILURI TRANSVERSALE
CARACTERISTICE
DRUM NATIONAL DN 2F
U.A.T. TRAIAN, JUD. BACAU

PROIECT NR.:	11/2024
DATA:	2024
SCARA:	1:100
SEF PROIECT	ing. Negru Cosmin
PROIECTAT	ing. Negru Cosmin
DESESTAT	ing. Negru Cosmin
PLANSA NR.:	PTC-04

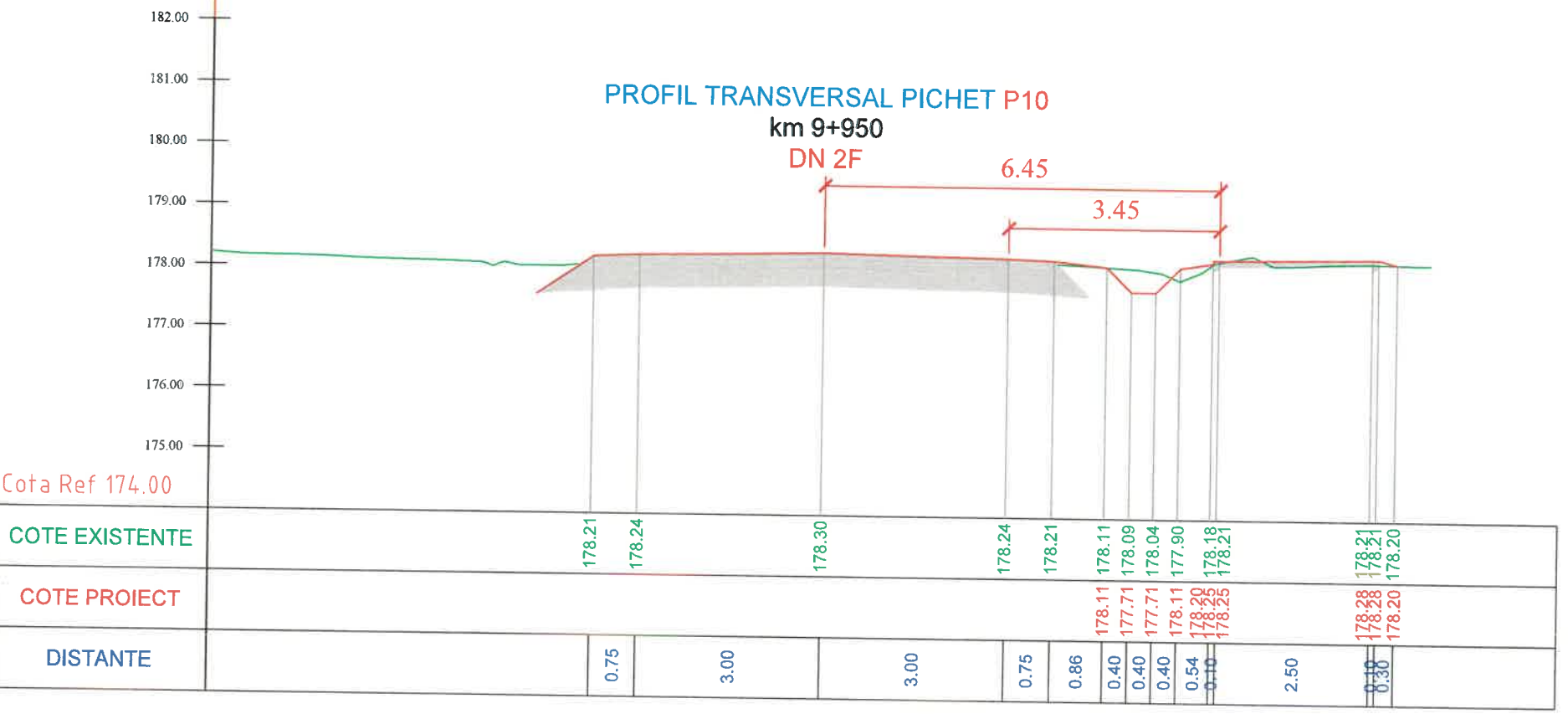
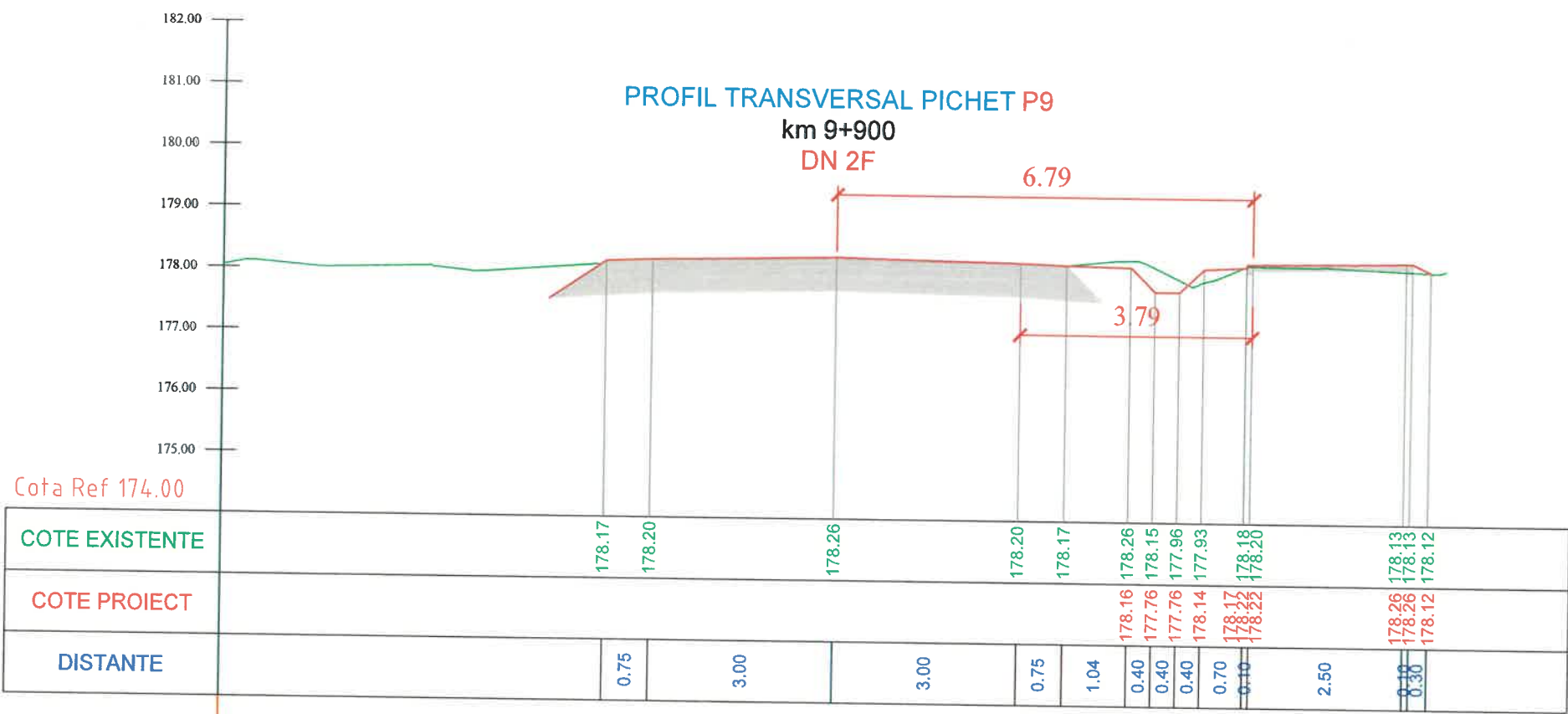

PROIECTANT:

 Strada Traian, Nr. 391, Municipiul Galati, judetul Galati
 GALATI - ROMANIA

VERIFICATOR:

BENEFICIAR:
 U.A.T. COMUNA TRAIAN,
 JUDETUL BACAU

DENUMIRE PROIECT:
 CONSTRUIRE PISTE BICICLETE IN
 LOCALITATILE TRAIAN SI
 ZOPODIA, COMUNA TRAIAN,
 JUDETUL BACAU

FAZA PROIECT:
 PROIECT TEHNIC, CAIETE DE
 SARCINI, DETALII DE EXECUTIE
 (P.T.+C.S.+D.E.)

TITLU PLANSA:
 PROFILURI TRANSVERSALE
 CARACTERISTICE
 DRUM NATIONAL DN 2F
 U.A.T. TRAIAN, JUD. BACAU

PROIECT NR.:	11/2024
DATA:	2024
SCARA:	1:100
SEF PROIECT	ing. Negru Cosmin
PROIECTAT	ing. Negru Cosmin
DESENAT	ing. Negru Cosmin
PLANSA NR.:	PTC-05

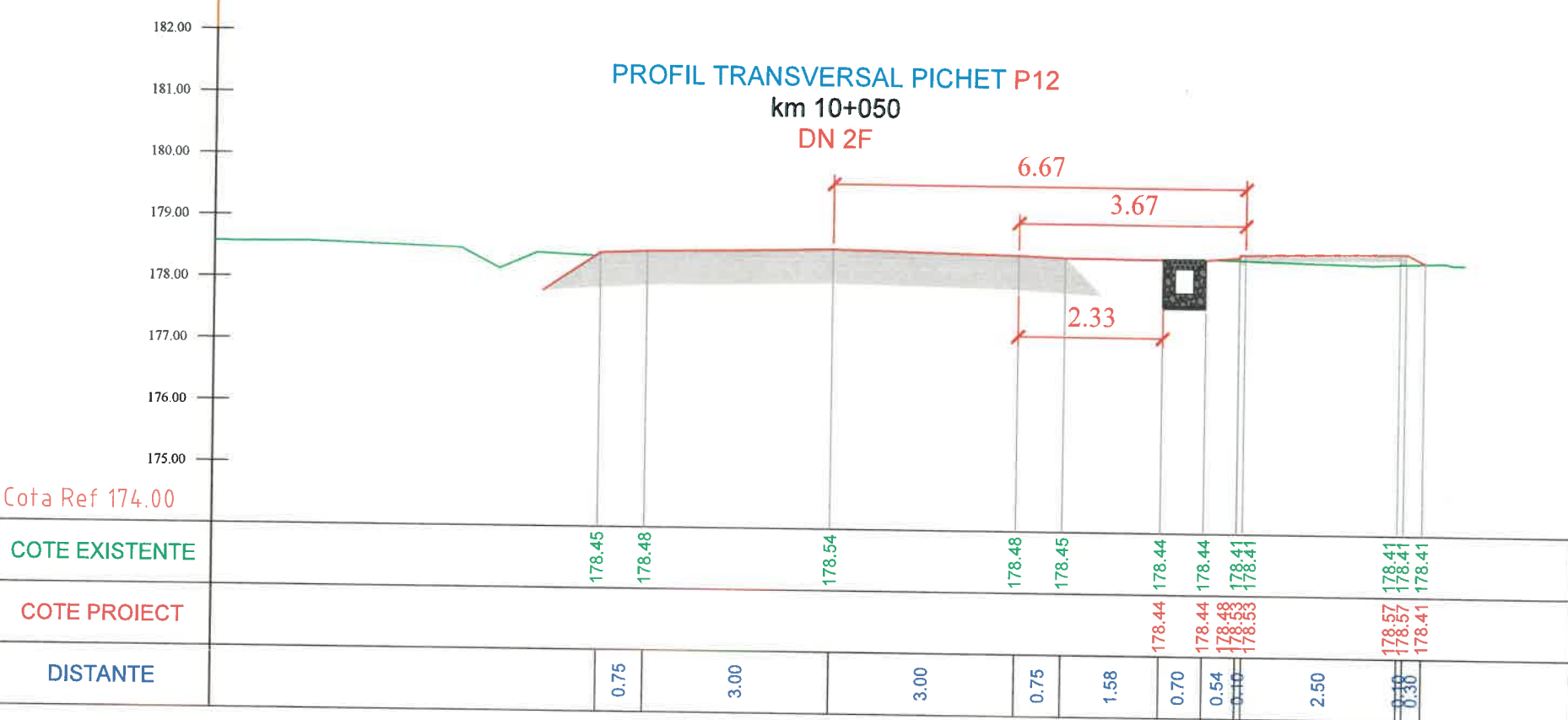
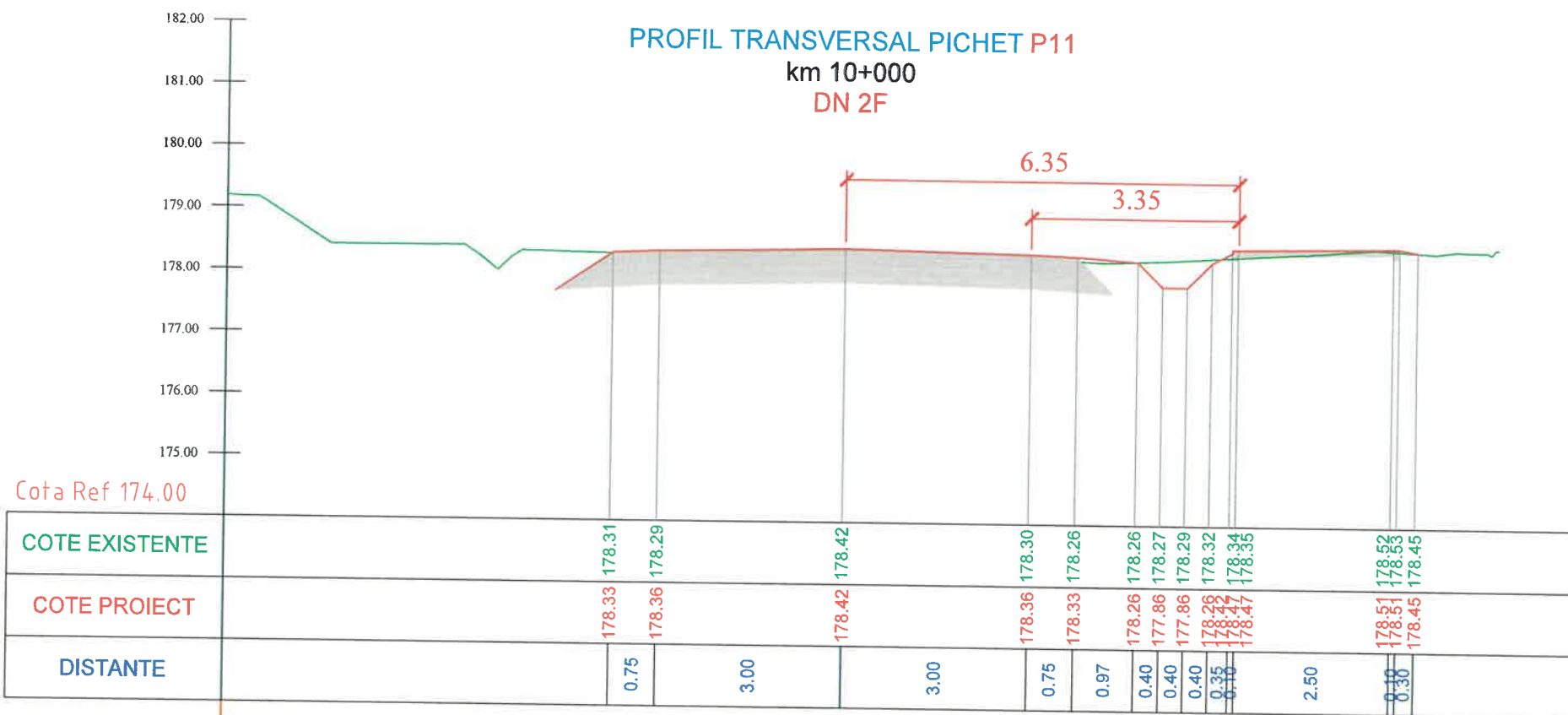

PROIECTANT:
DM BUILDINGS & ROADS
ENGINEERING & ARCHITECTURE
Strada Traian, Nr. 30, Municipiul Galati, Judetul Galati
ROMANIA

VERIFICATOR:
ING. VERIFICATOR DE PROIECT
ROMANIA
SEMNATURA
NR. 12156
AA.1, B2.1, D2.1

BENEFICIAR:
U.A.T. COMUNA TRAIAN,
JUDETUL BACAU

DENUMIRE PROIECT:
CONSTRUIRE PISTE BICICLETE IN
LOCALITATILE TRAIAN SI
ZOPODIA, COMUNA TRAIAN,
JUDETUL BACAU

FAZA PROIECT:
PROIECT TEHNIC, CAIETE DE
SARCINI, DETALII DE EXECUTIE
(P.T.+C.S.+D.E.)

TITLU PLANSA:
PROFILURI TRANSVERSALE
CARACTERISTICE
DRUM NATIONAL DN 2F
U.A.T. TRAIAN, JUD. BACAU

PROIECT NR.:	11/2024
DATA:	2024
SCARA:	1:100
SEF PROIECT	ing. Negru Cosmin
PROIECTAT	ing. Negru Cosmin
DESENAT	ing. Negru Cosmin
PLANSA NR.:	PTC-06

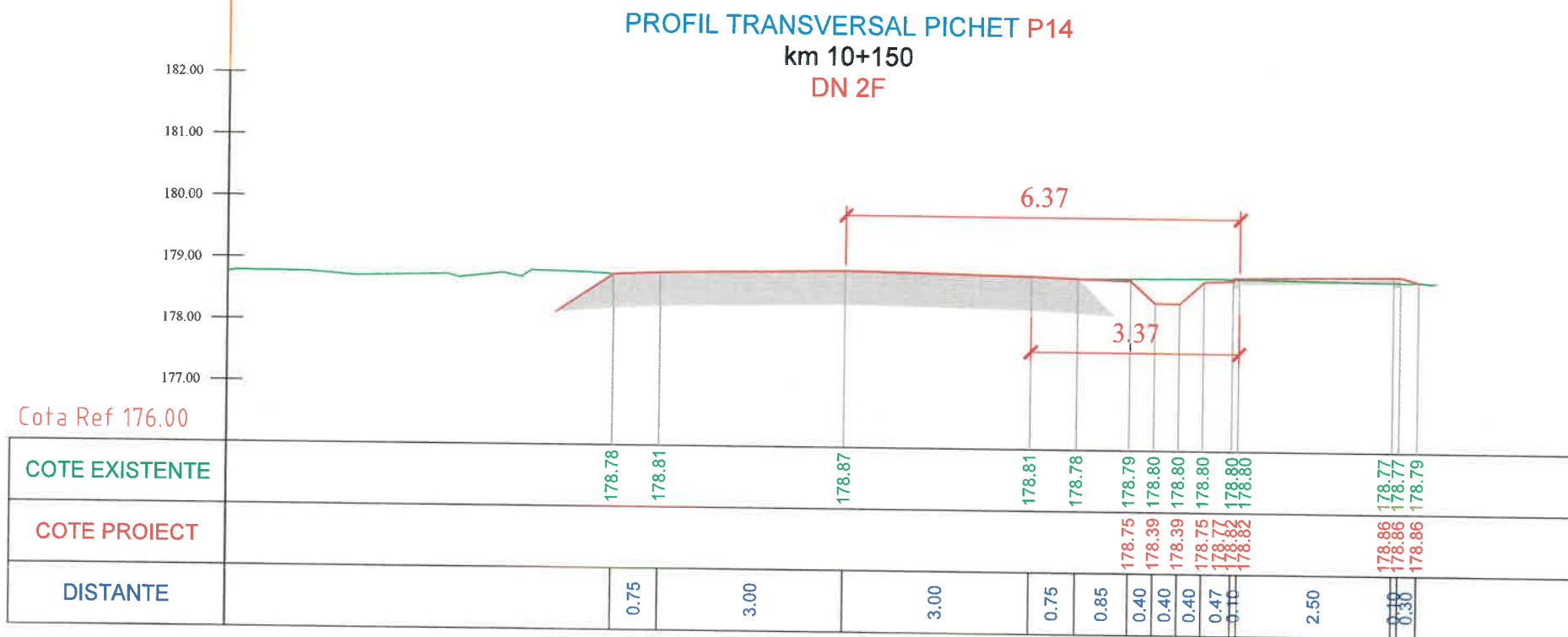
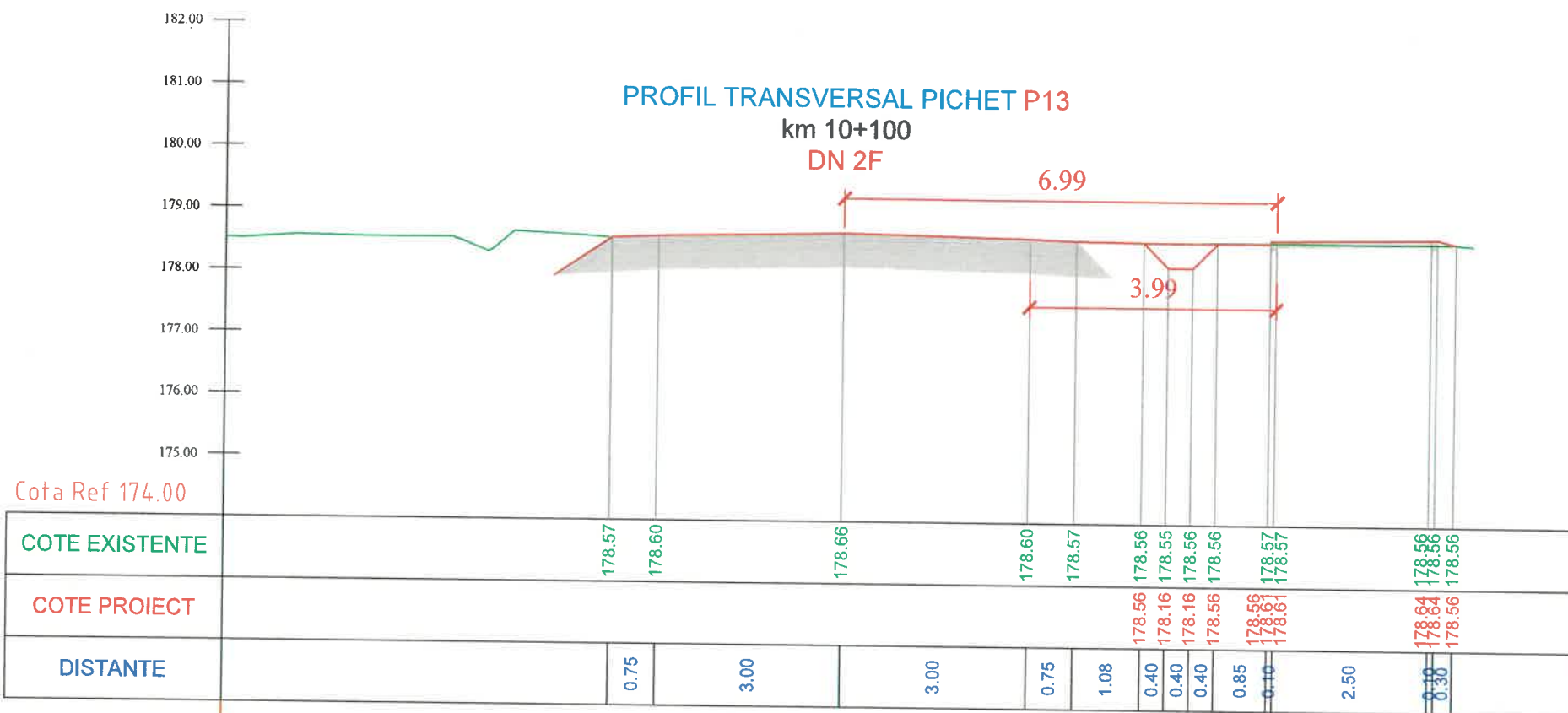

PROIECTANT:
DM BUILDINGS & ROADS
ENGINEERING PARTNERSHIP
Strada Traian, Nr. 191, Municipiul Galati, Judetul Galati
S.R.L.
RO 44115070
GALATI - ROMANIA

VERIFICATOR:
ROMANIA
SEMNATURA
NR. 12156
INGINER-VERIFICATOR DE PROIECTE
A4/1, B2.1, Lz.1

BENEFICIAR:
U.A.T. COMUNA TRAIAN,
JUDETUL BACAU

DENUMIRE PROIECT:
CONSTRUIRE PISTE BICICLETE IN
LOCALITATILE TRAIAN SI
ZOPODIA, COMUNA TRAIAN,
JUDETUL BACAU

FAZA PROIECT:
PROIECT TEHNIC, CAIETE DE
SARCINI, DETALII DE EXECUTIE
(P.T.+C.S.+D.E.)

TITLU PLANSA:
PROFILURI TRANSVERSALE
CARACTERISTICE
DRUM NATIONAL DN 2F
U.A.T. TRAIAN, JUD. BACAU

PROIECT NR.:	11/2024
DATA:	2024
SCARA:	1:100
SEF PROIECT	ing. Negru Cosmin
PROIECTAT	ing. Negru Cosmin
DESENAT	ing. Negru Cosmin
PLANSA NR.:	PTC-07

PROIECTANT:
 DM BUILDINGS & ROADS
 ENGINEERING PARTNERSHIP
 Strada Traian, 62-3915 Municipality Galati, judetul Galati
 GALATI - ROMANIA

VERIFICATOR:
 ROMANIA
 BUCURESTI
 CATEGORIA: A4, B2, D
 SEMNATURA
 NR. 12156
 INGINER-VERIFICATOR DE PROIECTE
 A4.1, B2.1, D2.1

BENEFICIAR:
 U.A.T. COMUNA TRAIAN,
 JUDETUL BACAU

DENUMIRE PROIECT:
 CONSTRUIRE PISTE BICICLETE IN
 LOCALITATILE TRAIAN SI
 ZOPODIA, COMUNA TRAIAN,
 JUDETUL BACAU

FAZA PROIECT:
 PROIECT TEHNIC, CAIETE DE
 SARCINI, DETALII DE EXECUTIE
 (P.T.+C.S.+D.E.)

TITLU PLANSA:
 PROFILURI TRANSVERSALE
 CARACTERISTICE
 DRUM NATIONAL DN 2F
 U.A.T. TRAIAN, JUD. BACAU

PROIECT NR.:	11/2024
DATA:	2024
SCARA:	1:100
SEF PROIECT	ing. Negru Cosmin
PROIECTAT	ing. Negru Cosmin
DESENAT	ing. Negru Cosmin
PLANSA NR.:	PTC-08

PROFIL TRANSVERSAL PICHET P15
 km 10+200
 DN 2F

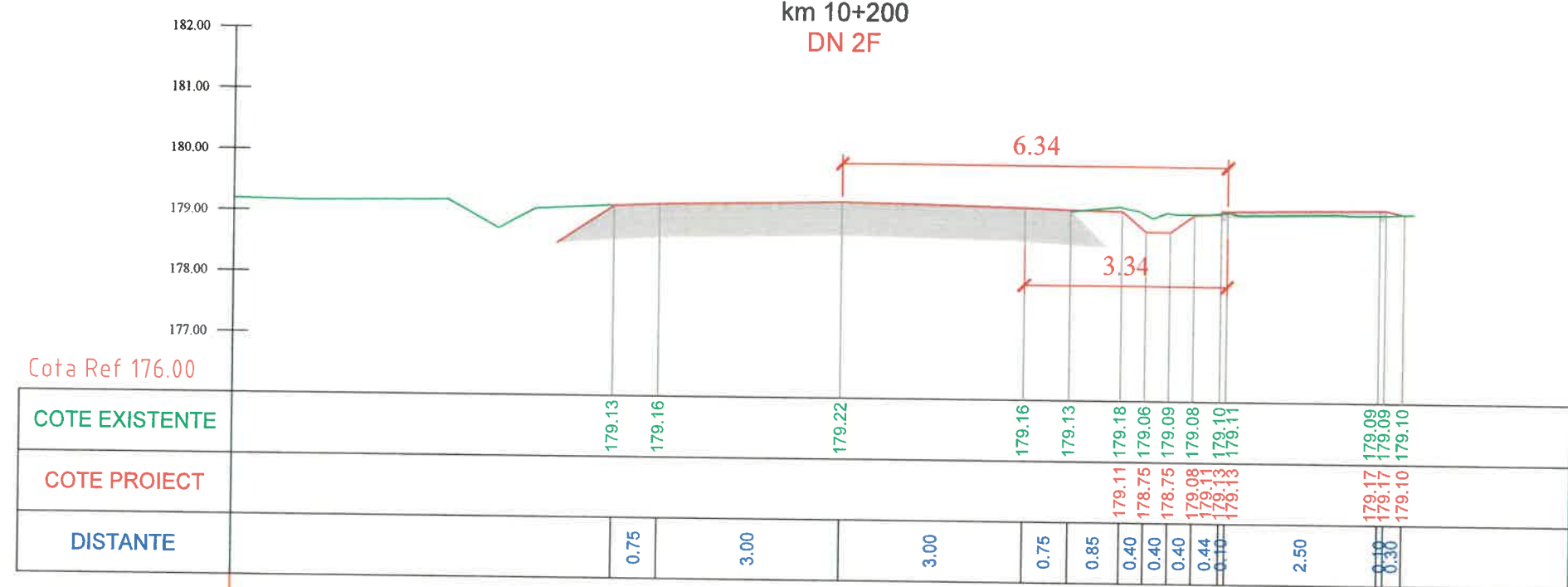

PROFIL TRANSVERSAL PICHET P16
 km 10+250
 DN 2F

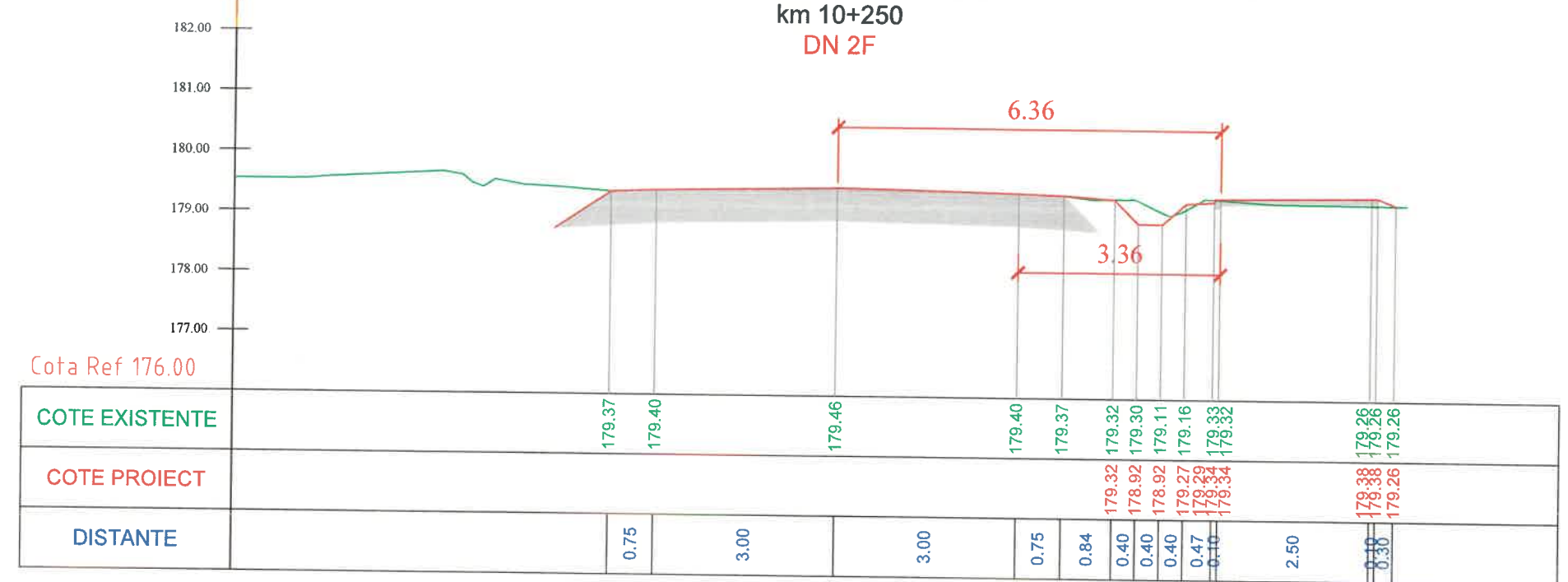

PROFIL TRANSVERSAL PICHET P17
km 10+300
DN 2F

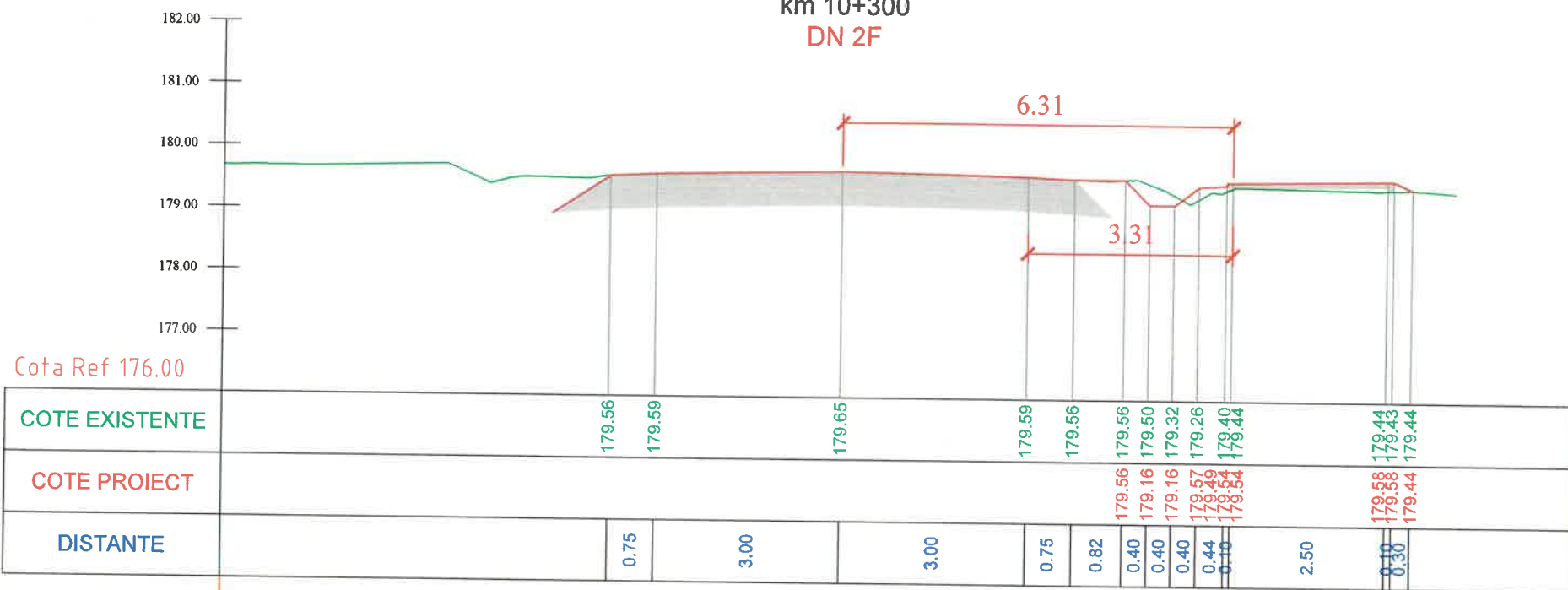

PROFIL TRANSVERSAL PICHET P18
km 10+350
DN 2F

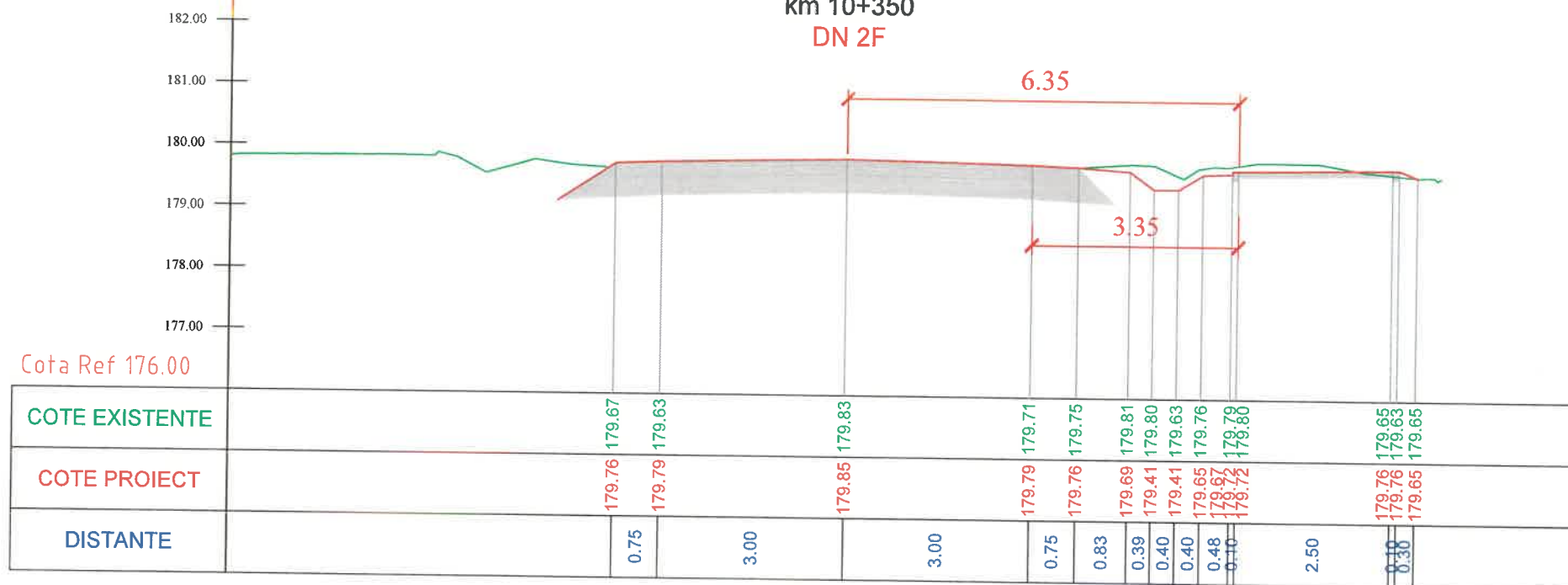

PROIECTANT:
DN BUILDINGS & ROADS
ENGINEERING PARTNERSHIP
Strada Traian, Nr. 291, Municipiul Galati, judetul Galati
ROMANIA

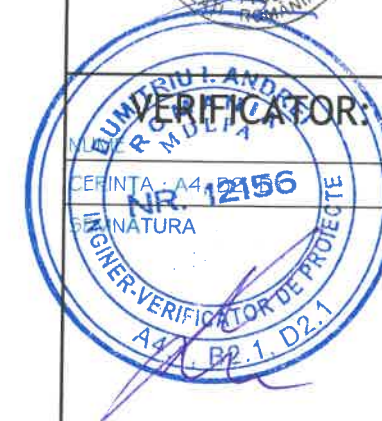

BENEFICIAR:
U.A.T. COMUNA TRAIAN,
JUDETUL BACAU

DENUMIRE PROIECT:
CONSTRUIRE PISTE BICICLETE IN
LOCALITATILE TRAIAN SI
ZOPODIA, COMUNA TRAIAN,
JUDETUL BACAU

FAZA PROIECT:
PROIECT TEHNIC, CAIETE DE
SARCINI, DETALII DE EXECUTIE
(P.T.+C.S.+D.E.)

TITLU PLANSA:
PROFILURI TRANSVERSALE
CARACTERISTICE
DRUM NATIONAL DN 2F
U.A.T. TRAIAN, JUD. BACAU

PROIECT NR.: 11/2024

DATA: 2024

SCARA: 1:100

SEF PROIECT: Ing. Negru
Cosmin

PROIECTAT: Ing. Negru
Cosmin

DESENAT: Ing. Negru
Cosmin

PLANSA NR.: PTC-09

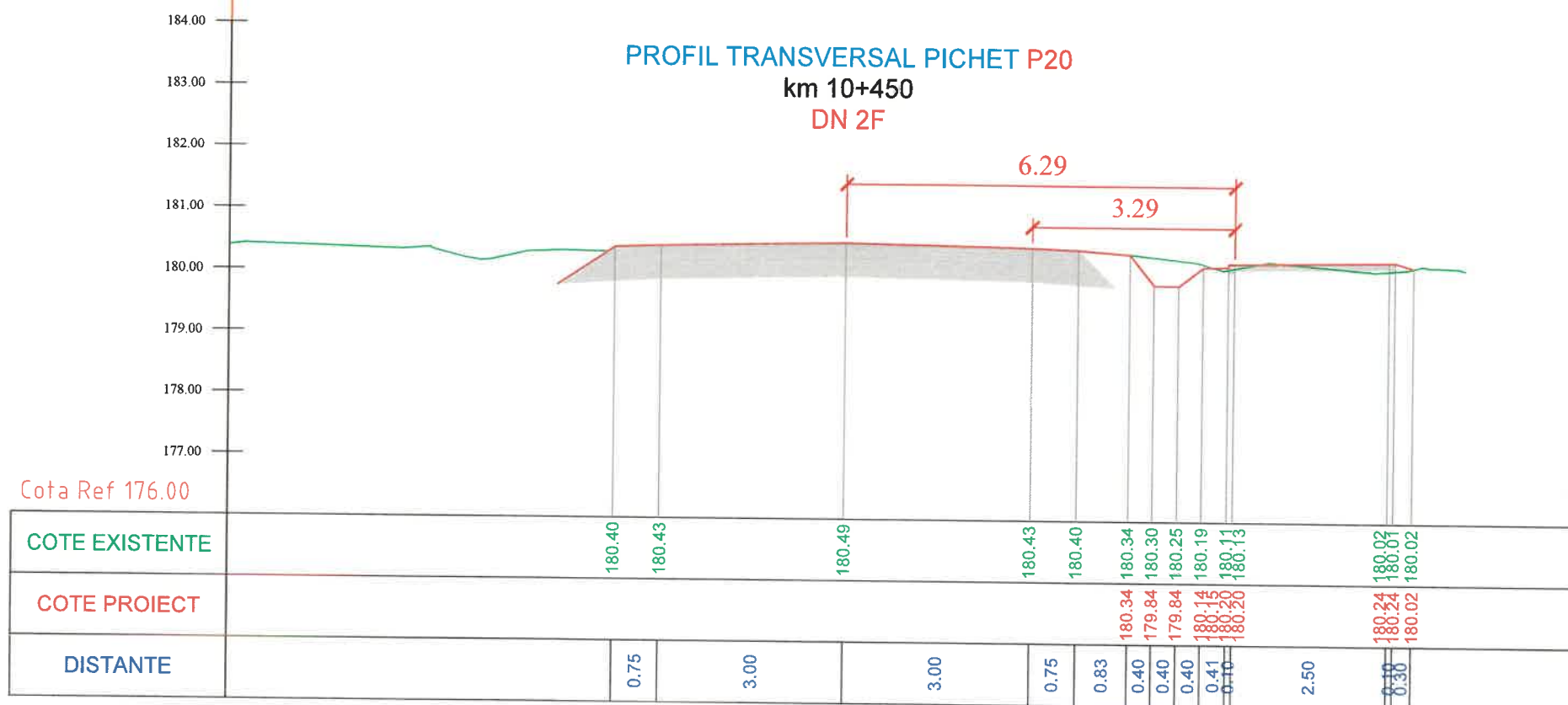
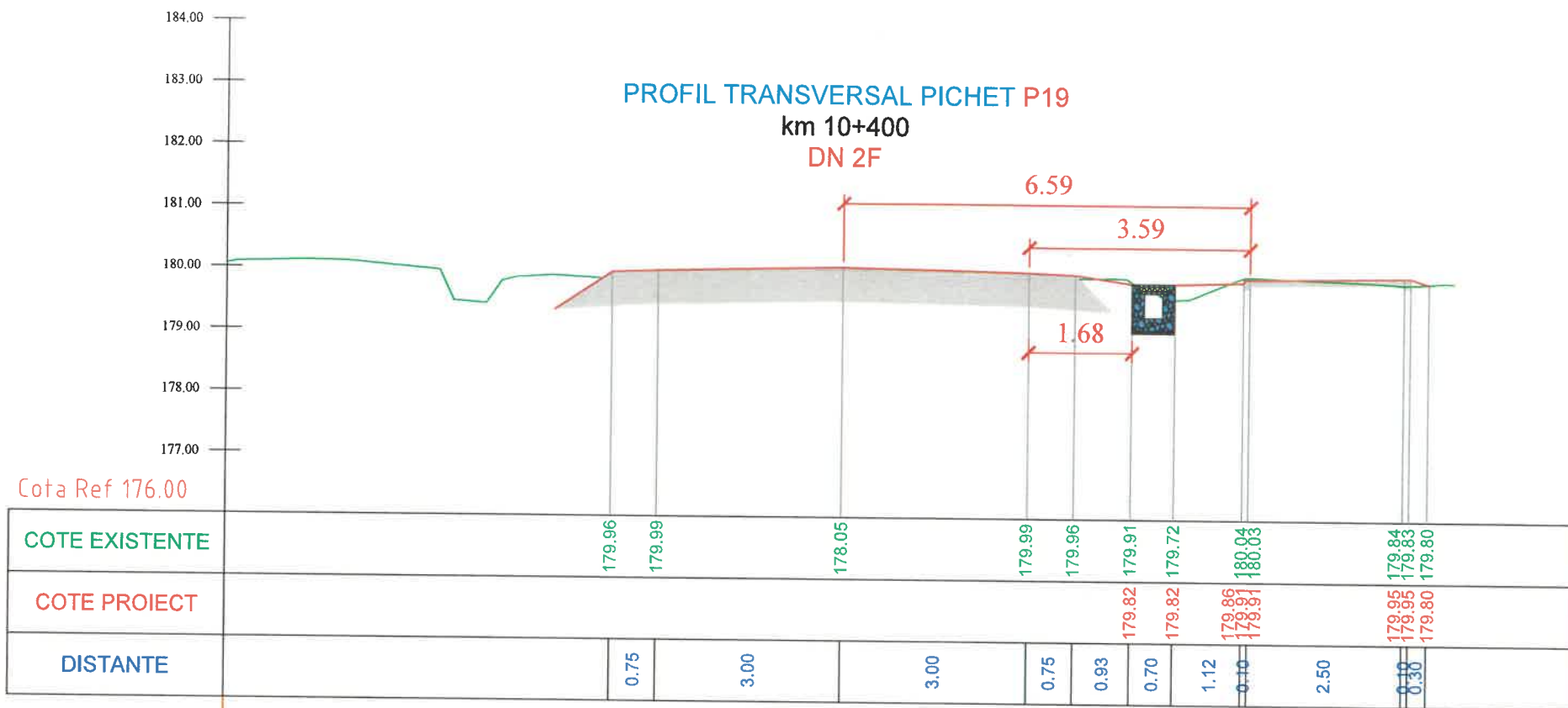

PROIECTANT:

 DM BUILDINGS & ROADS
 ENGINEERS PARTNERSHIP
 Strada Traian, Nr. 10, Municipiul Galati, Judetul Galati
 GALATI - ROMANIA

VERIFICATOR:

 DUMITRIU I. ANDREI
 INGINER-VERIFICATOR DE PROIECTE
 NR. 12156
 A4.1, B2, D2.1

BENEFICIAR:
 U.A.T. COMUNA TRAIAN,
 JUDETUL BACAU

DENUMIRE PROIECT:
 CONSTRUIRE PISTE BICICLETE IN
 LOCALITATILE TRAIAN SI
 ZOPODIA, COMUNA TRAIAN,
 JUDETUL BACAU

FAZA PROIECT:
 PROIECT TEHNIC, CAIETE DE
 SARCINI, DETALII DE EXECUTIE
 (P.T.+C.S.+D.E.)

TITLU PLANSA:
 PROFILURI TRANSVERSALE
 CARACTERISTICE
 DRUM NATIONAL DN 2F
 U.A.T. TRAIAN, JUD. BACAU

PROIECT NR.:	11/2024
DATA:	2024
SCARA:	1:100
SEF PROIECT	ing. Negru Cosmin
PROIECTAT	ing. Negru Cosmin
DESENAT	ing. Negru Cosmin
PLANSA NR.:	PTC-10

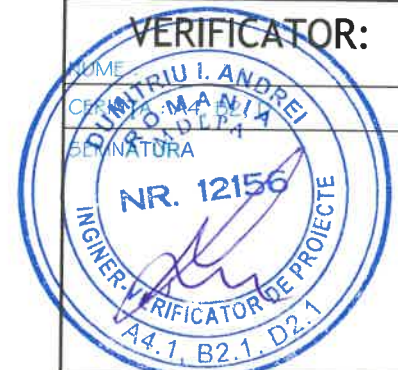

BENEFICIAR:
 U.A.T. COMUNA TRAIAN,
 JUDETUL BACAU

DENUMIRE PROIECT:
 CONSTRUIRE PISTE BICICLETE IN
 LOCALITATILE TRAIAN SI
 ZOPODIA, COMUNA TRAIAN,
 JUDETUL BACAU

FAZA PROIECT:
 PROIECT TEHNIC, CAIETE DE
 SARCINI, DETALII DE EXECUTIE
(P.T.+C.S.+D.E.)

TITLU PLANSA:
 PROFILURI TRANSVERSALE
 CARACTERISTICE
 DRUM NATIONAL DN 2F
 U.A.T. TRAIAN, JUD. BACAU

PROIECT NR.:	11/2024
DATA:	2024
SCARA:	1:100
SEF PROIECT	ing. Negru Cosmin
PROIECTAT	ing. Negru Cosmin
DESENAT	ing. Negru Cosmin
PLANSA NR.:	PTC-11

PROFIL TRANSVERSAL PICHET P21
 km 10+500
 DN 2F

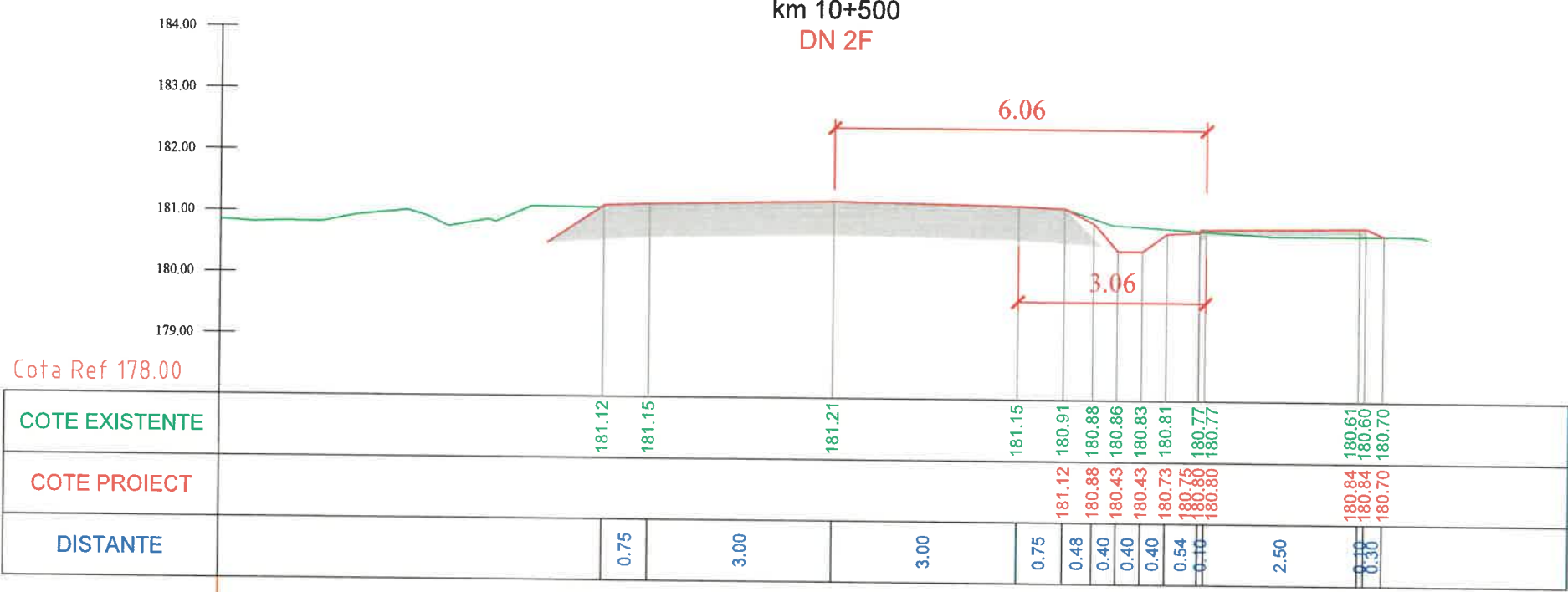

PROFIL TRANSVERSAL PICHET P22
 km 10+550
 DN 2F

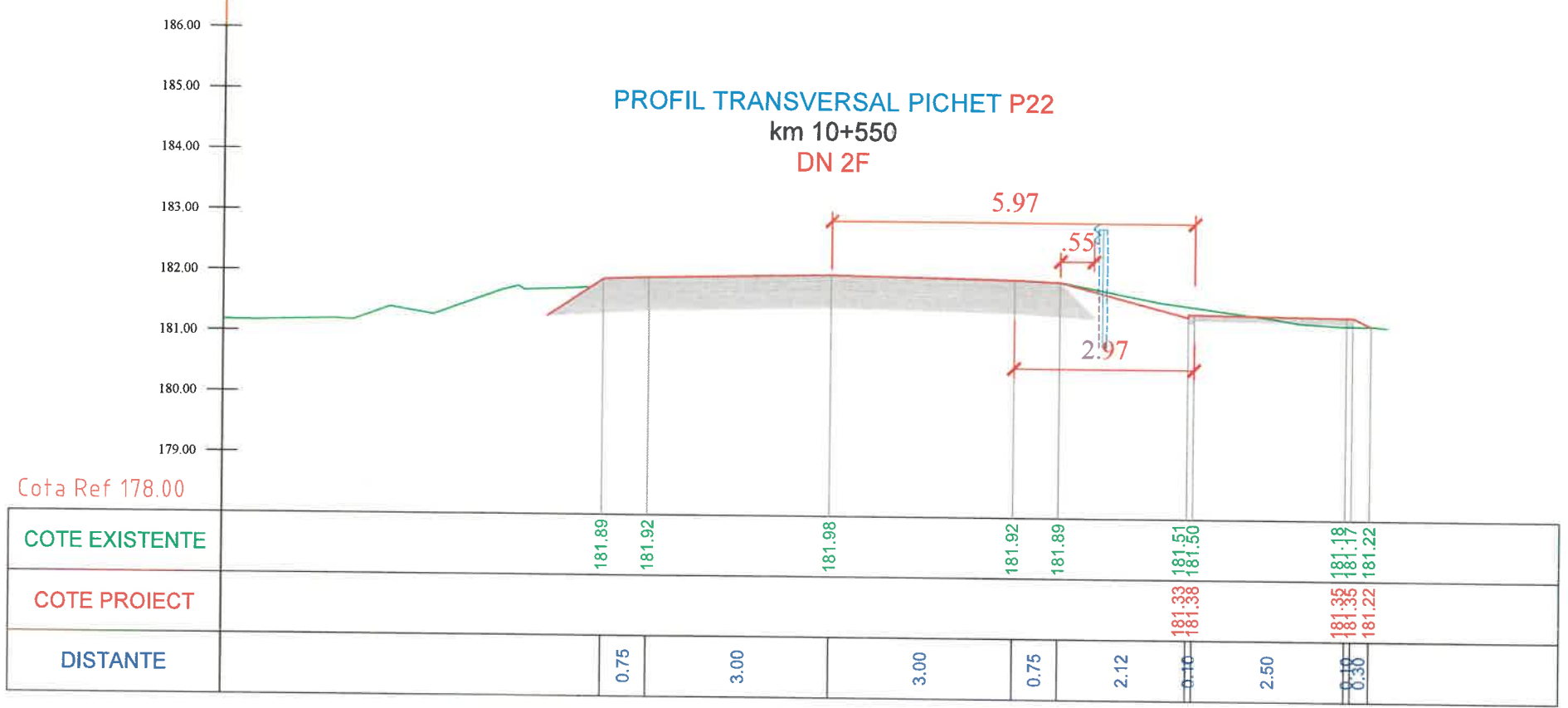

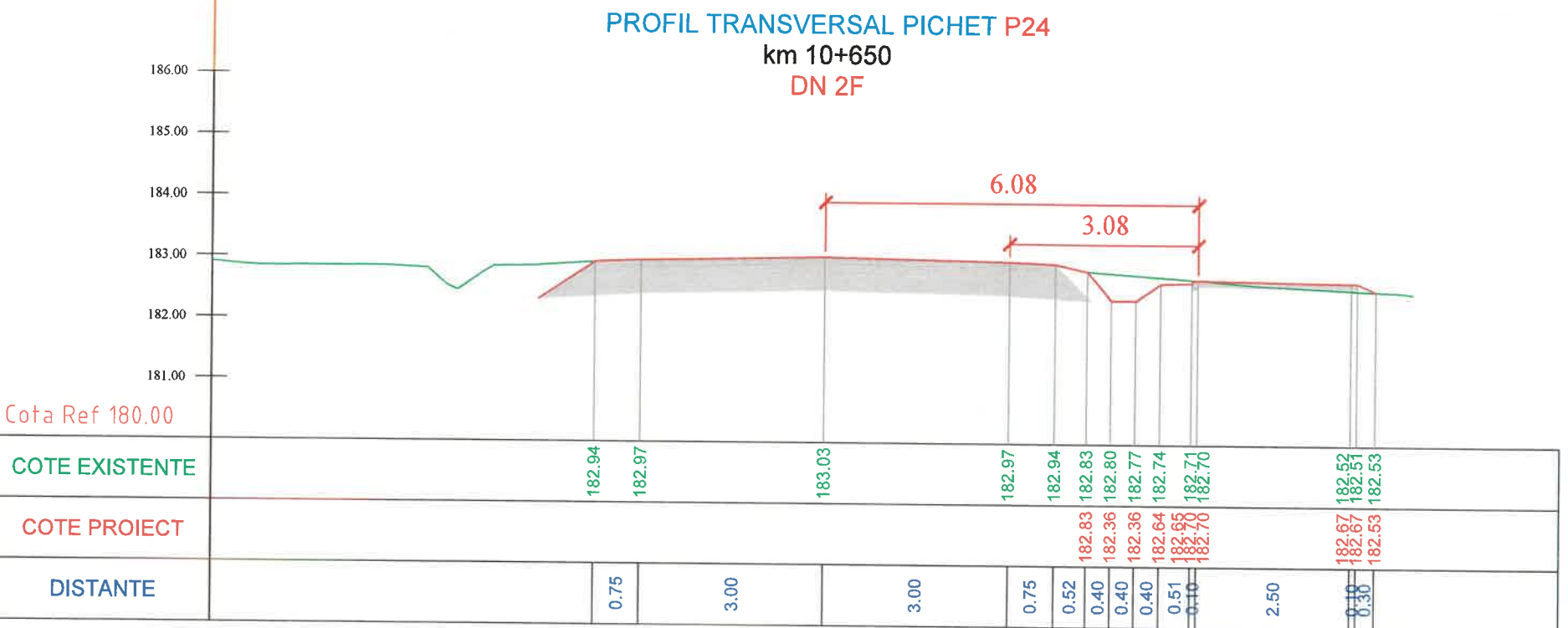
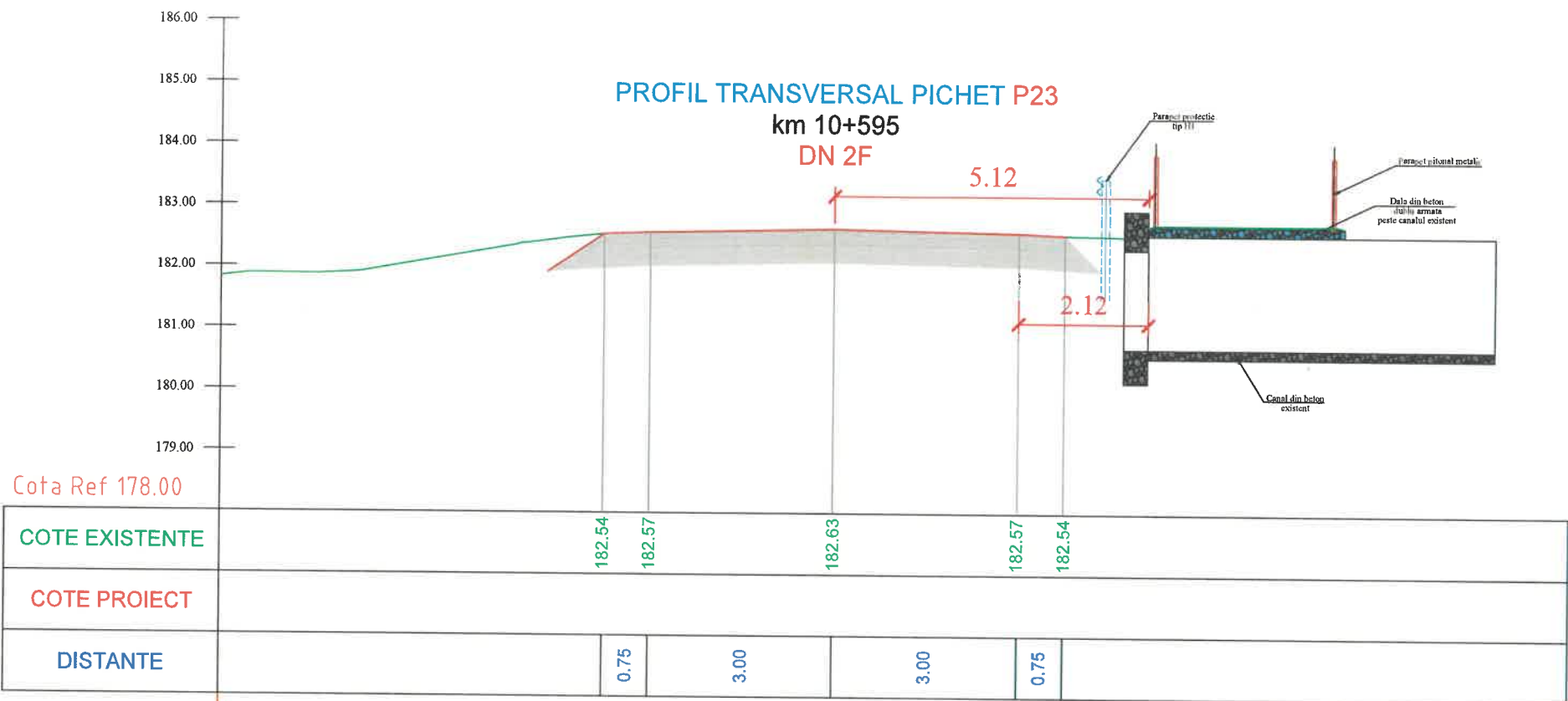

PROIECTANT:
DM BUILDINGS & ROADS
ENGINEERING & PARTNERSHIP
Strada Traian, Nr. 391, Municipiul Galati, judetul Galati
S.R.L.
C/O 44115070
GALATI - ROMANIA

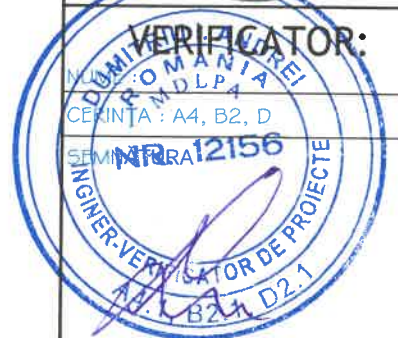

BENEFICIAR:
U.A.T. COMUNA TRAIAN,
JUDETUL BACAU

DENUMIRE PROIECT:
CONSTRUIRE PISTE BICICLETE IN
LOCALITATILE TRAIAN SI
ZOPODIA, COMUNA TRAIAN,
JUDETUL BACAU

FAZA PROIECT:
PROIECT TEHNIC, CAIETE DE
SARCINI, DETALII DE EXECUTIE
(P.T.+C.S.+D.E.)

TITLU PLANSA:
PROFILURI TRANSVERSALE
CARACTERISTICE
DRUM NATIONAL DN 2F
U.A.T. TRAIAN, JUD. BACAU

PROIECT NR.:	11/2024
DATA:	2024
SCARA:	1:100
SEF PROIECT	ing. Negru Cosmin
PROIECTAT	ing. Negru Cosmin
DESENAT	ing. Negru Cosmin
PLANSA NR.:	PTC-12

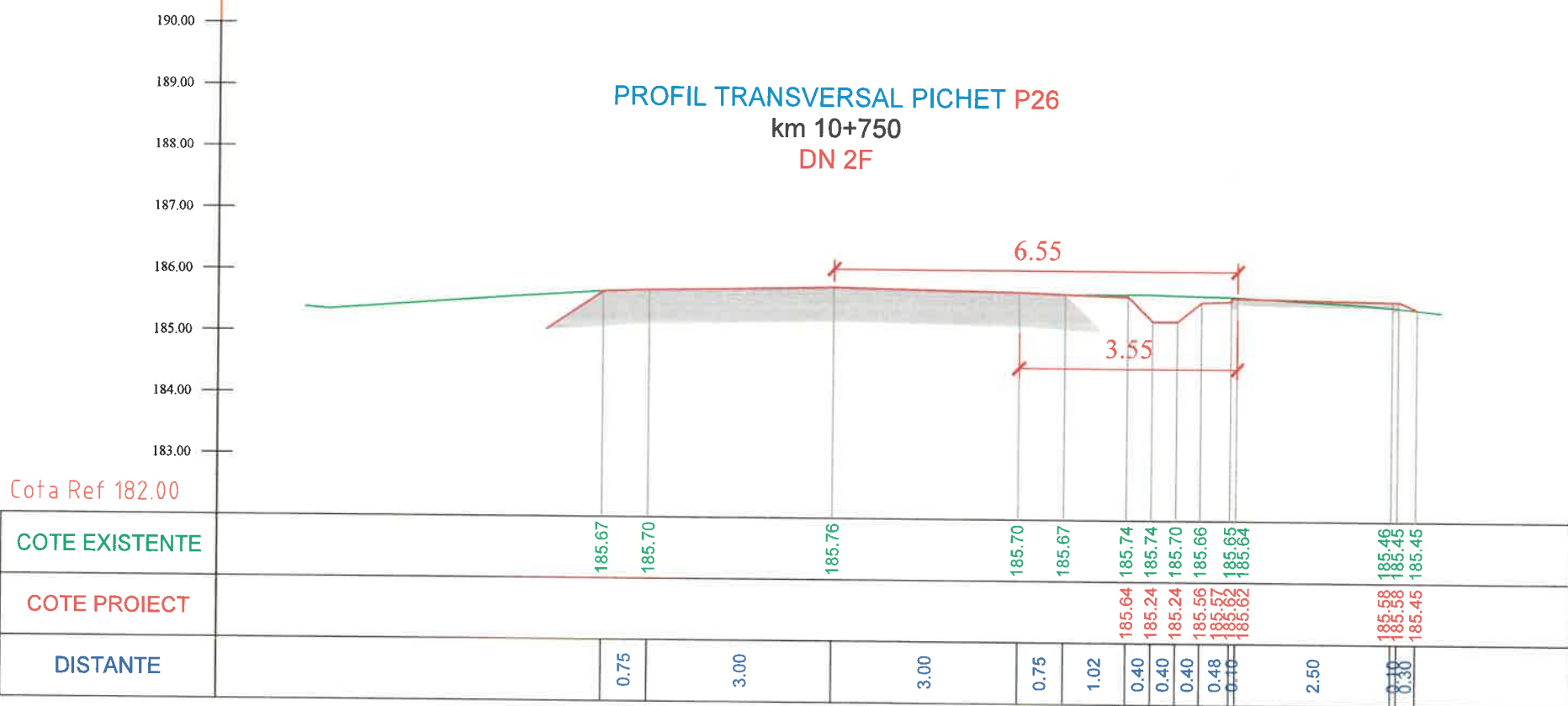
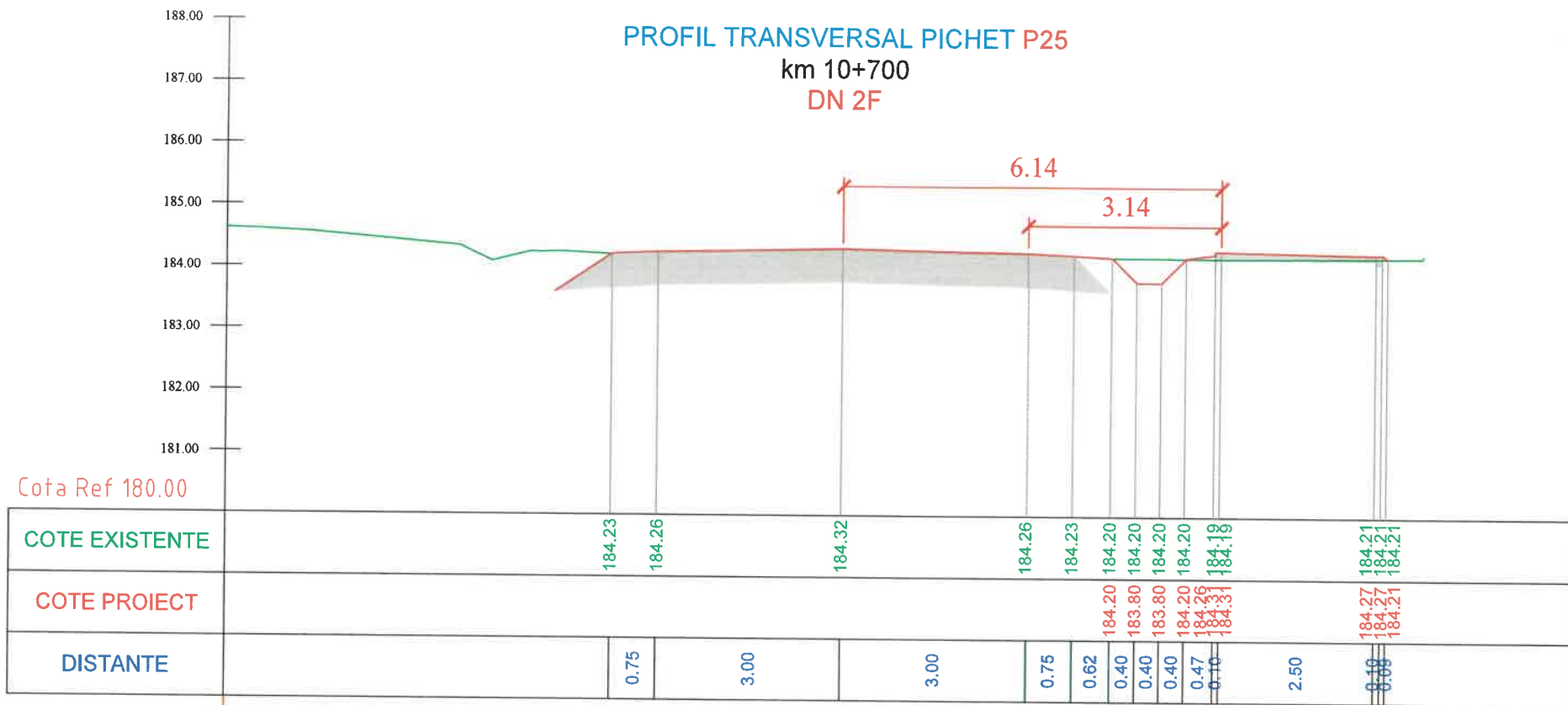

PROIECTANT:
DM BUILDINGS & ROADS ENGINEERING PARTNERSHIP
* PARTNER
Strada Traian, Nr. 181, Municipiul Galati, Judetul Galati
RO 115071
GALATI - ROMANIA

VERIFICATOR:
NUME: DIMITRIU I. ANDREI
D.O.M.A.N.I.A.
SEMNAȚURA
NR. 12153
INGINER-VERIFICATOR DE PROIECTE
K4.1, B2.1, D2.1

BENEFICIAR:
U.A.T. COMUNA TRAIAN,
JUDETUL BACAU

DENUMIRE PROIECT:
CONSTRUIRE PISTE BICICLETE IN LOCALITATILE TRAIAN SI ZOPODIA, COMUNA TRAIAN, JUDETUL BACAU

FAZA PROIECT:
PROIECT TEHNIC, CAIETE DE SARCINI, DETALII DE EXECUTIE (P.T.+C.S.+D.E.)

TITLU PLANSA:
PROFILURI TRANSVERSALE CARACTERISTICE DRUM NATIONAL DN 2F U.A.T. TRAIAN, JUD. BACAU

PROIECT NR.:	11/2024
DATA:	2024
SCARA:	1:100
SEF PROIECT	ing. Negru Cosmin
PROIECTAT	ing. Negru Cosmin
DESENAT	ing. Negru Cosmin
PLANSA NR.:	PTC-13

PROFIL TRANSVERSAL PICHET P27
km 10+800
DN 2F

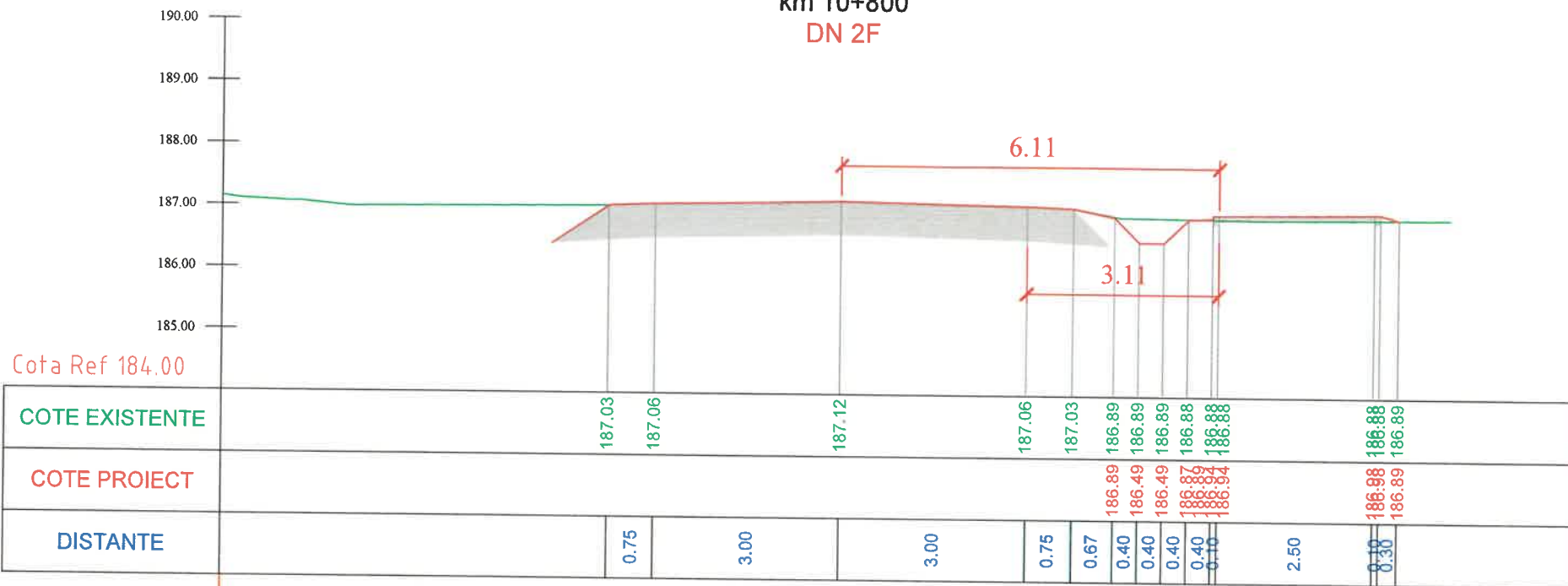

PROFIL TRANSVERSAL PICHET P28
km 10+850
DN 2F

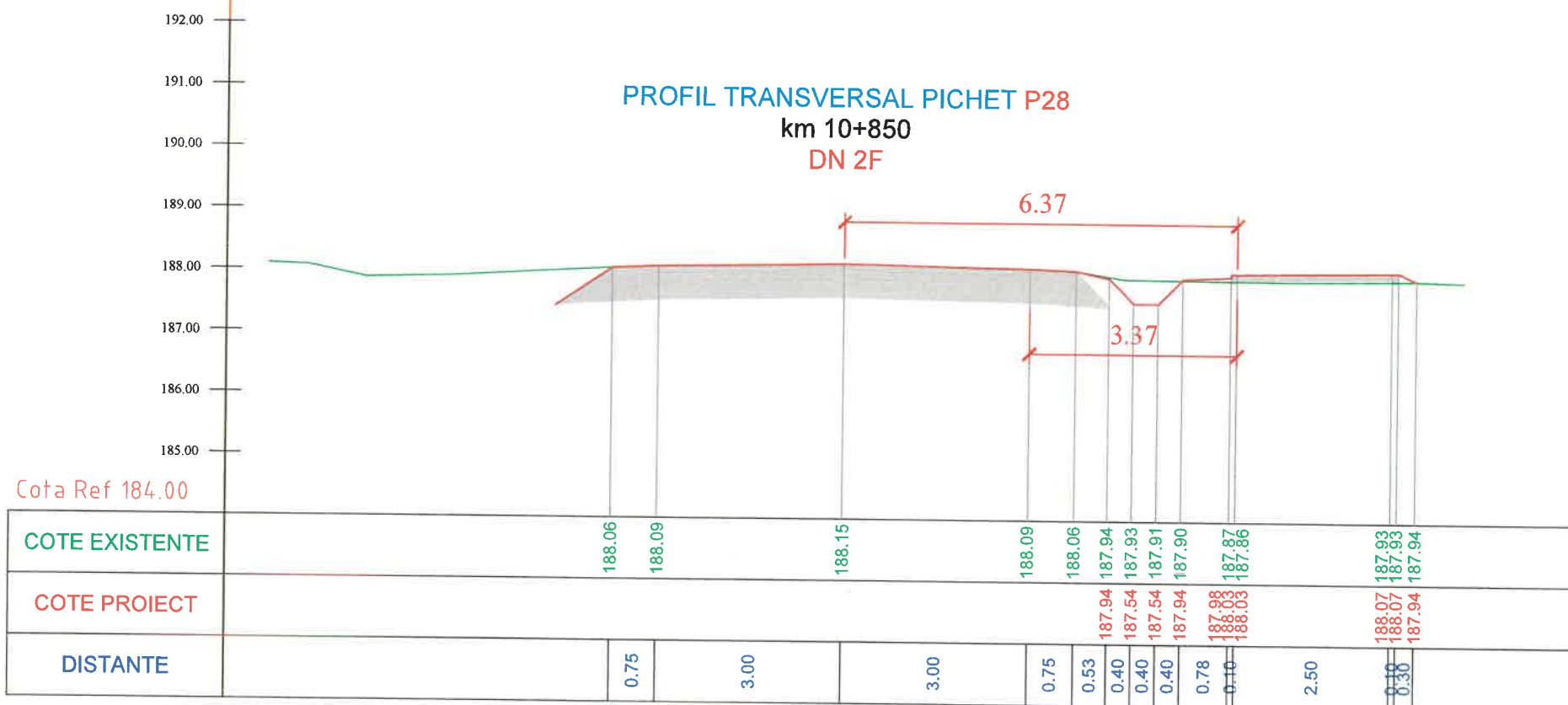

PROIECTANT:
DM BUILDINGS & ROADS ENGINEERING & PARTNERSHIP
 Strada Traian, Nr. 399 Municipiul Galati, judetul Galati
 GALATI, ROMANIA

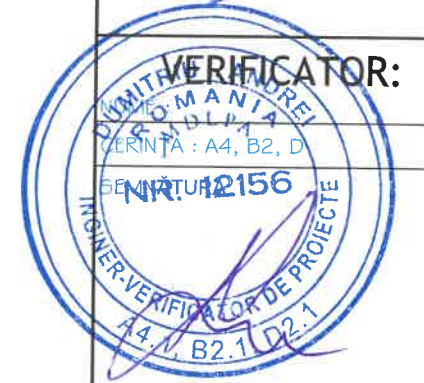

BENEFICIAR:
U.A.T. COMUNA TRAIAN,
JUDETUL BACAU

DENUMIRE PROIECT:
CONSTRUIRE PISTE BICICLETE IN
LOCALITATILE TRAIAN SI
ZOPODIA, COMUNA TRAIAN,
JUDETUL BACAU

FAZA PROIECT:
PROIECT TEHNIC, CAIETE DE
SARCINI, DETALII DE EXECUTIE
(P.T.+C.S.+D.E.)

TITLU PLANSA:
PROFILURI TRANSVERSALE
CARACTERISTICE
DRUM NATIONAL DN 2F
U.A.T. TRAIAN, JUD. BACAU

PROIECT NR.: 11/2024

DATA: 2024

SCARA: 1:100

SEF PROIECT ing. Negru Cosmin

PROIECTAT ing. Negru Cosmin

DESENAT ing. Negru Cosmin

PLANSA NR.: PTC-14

PROFIL TRANSVERSAL PICHET P29
km 10+900
DN 2F

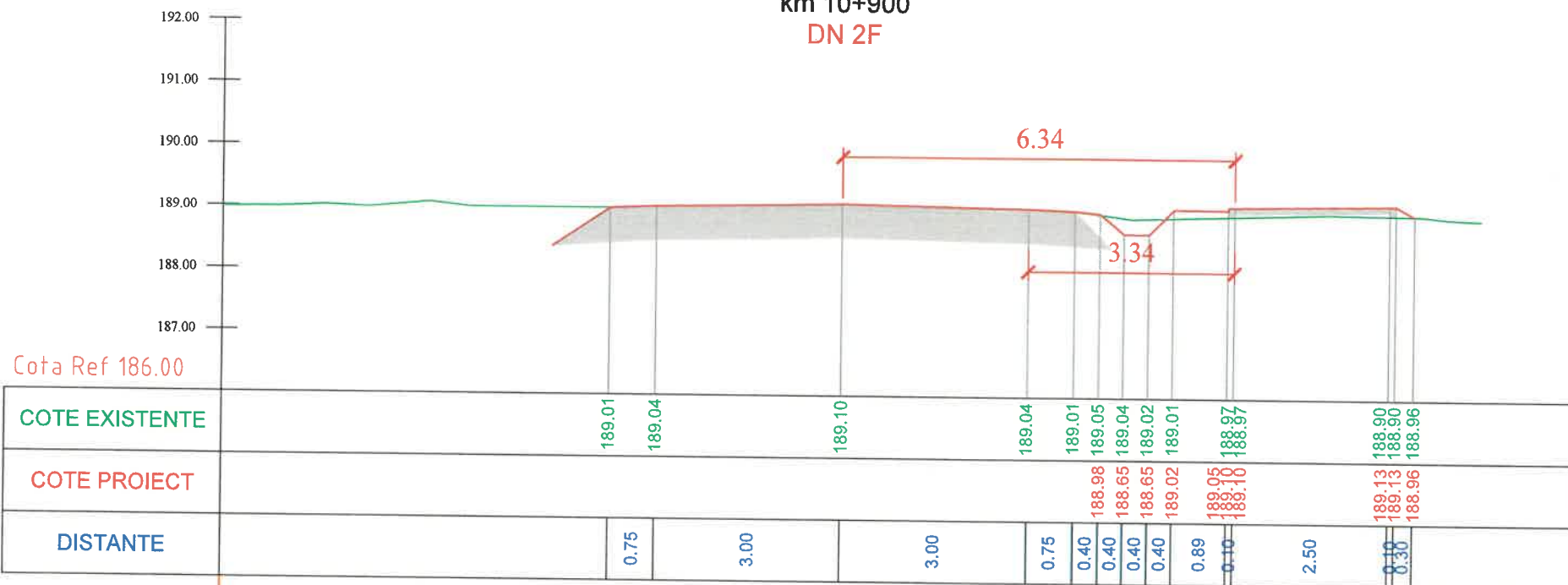

PROFIL TRANSVERSAL PICHET P30
km 10+950
DN 2F

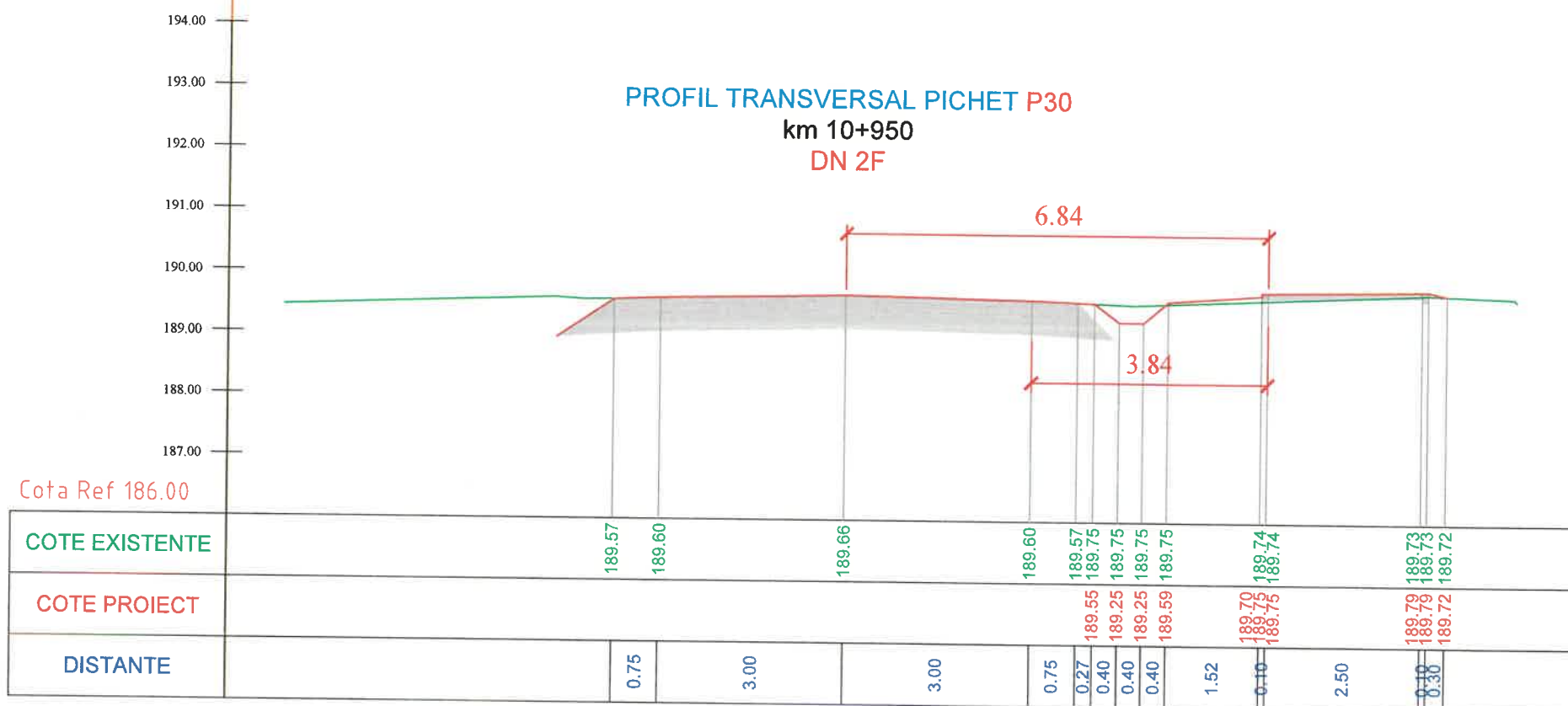

PROIECTANT:
 DM BUILDINGS & ROADS
 ENGINEERING PARTNERSHIP
 Strada Traian, Nr. 197, Municipiul Galati, Judetul Galati
 S.R.L.
 NO 44115070
 GALATI - ROMANIA

VERIFICATOR:
 DUMTRIU I. ANDREI
 ROMANIA
 SEMNATURA
 NR. 12156
 INGINER VERIFICATOR DE PROIECTE
 A4, B2.1, D77

BENEFICIAR:
 U.A.T. COMUNA TRAIAN,
 JUDETUL BACAU

DENUMIRE PROIECT:
 CONSTRUIRE PISTE BICICLETE IN
 LOCALITATILE TRAIAN SI
 ZOPODIA, COMUNA TRAIAN,
 JUDETUL BACAU

FAZA PROIECT:
 PROIECT TEHNIC, CAIETE DE
 SARCINI, DETALII DE EXECUTIE
(P.T.+C.S.+D.E.)

TITLU PLANSA:
 PROFILURI TRANSVERSALE
 CARACTERISTICE
 DRUM NATIONAL DN 2F
 U.A.T. TRAIAN, JUD. BACAU

PROIECT NR.:	11/2024
DATA:	2024
SCARA:	1:100
SEF PROIECT	ing. Negru Cosmin
PROIECTAT	ing. Negru Cosmin
DESENAT	ing. Negru Cosmin
PLANSA NR.:	PTC-15

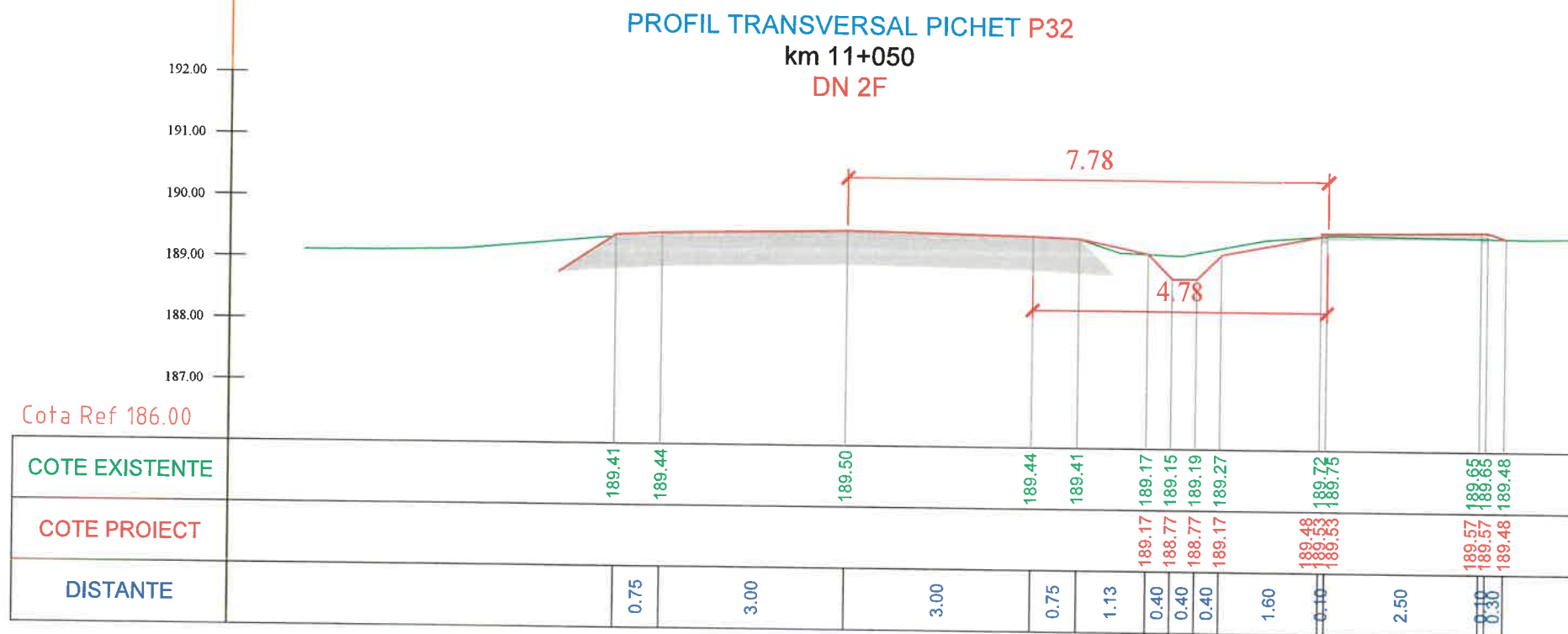
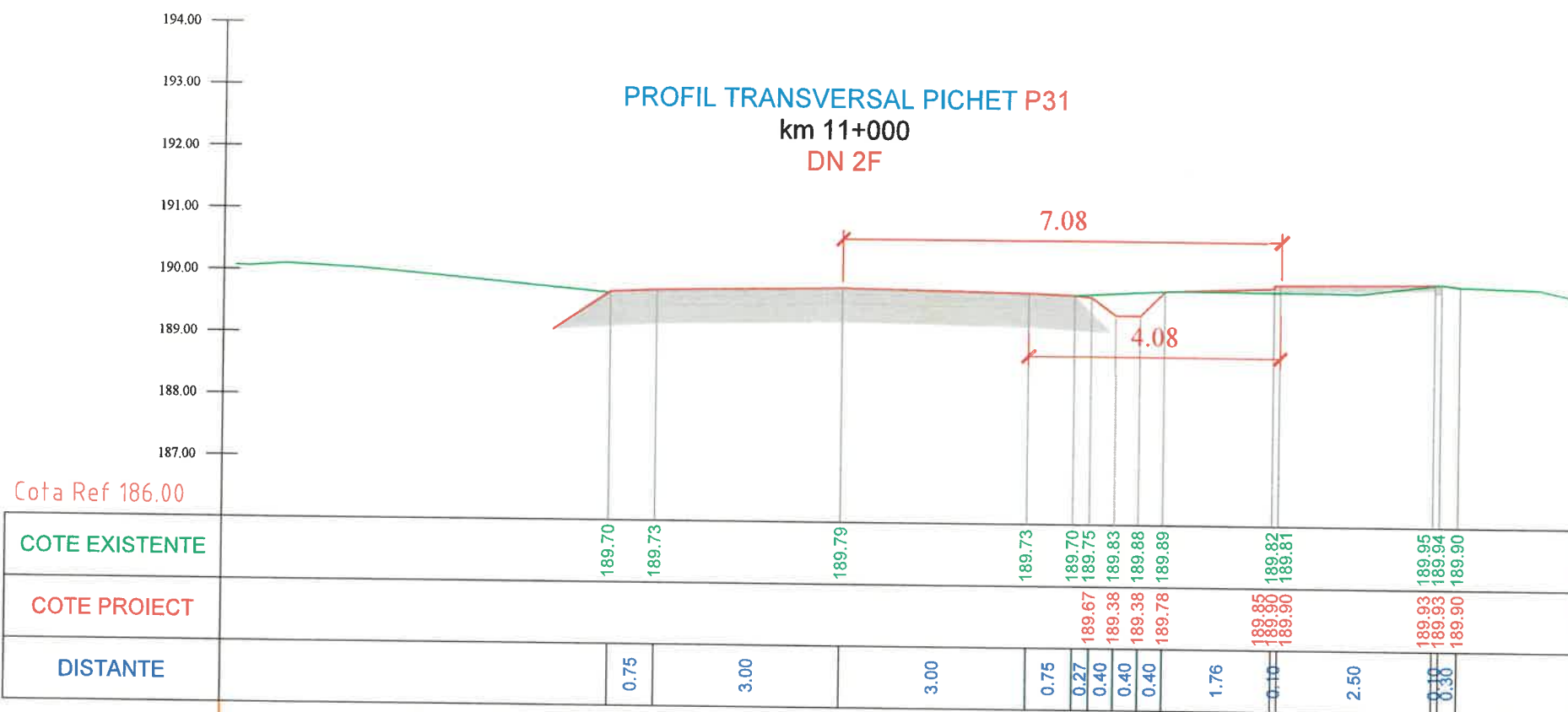

PROIECTANT:
DM BUILDINGS & ROADS ENGINEERING PARTNERSHIP
Strada Traian, Nr. 201, Municipiul Galati, Judetul Galati
ROMANIA

VERIFICATOR:
Nume: **DUMITRIU I. ANDREI**
INGINIER VERIFICATOR DE PROIECTE
NR. 12156
A4.1, B2.1, D2.1

BENEFICIAR:
U.A.T. COMUNA TRAIAN,
JUDETUL BACAU

DENUMIRE PROIECT:
CONSTRUIRE PISTE BICICLETE IN LOCALITATILE TRAIAN SI ZOPODIA, COMUNA TRAIAN, JUDETUL BACAU

FAZA PROIECT:
PROIECT TEHNIC, CAIETE DE SARCINI, DETALII DE EXECUTIE (P.T.+C.S.+D.E.)

TITLU PLANSA:
PROFILURI TRANSVERSALE CARACTERISTICE DRUM NATIONAL DN 2F U.A.T. TRAIAN, JUD. BACAU

PROIECT NR.:	11/2024
DATA:	2024
SCARA:	1:100
SEF PROIECT	ing. Negru Cosmin
PROIECTAT	ing. Negru Cosmin
DESENAT	ing. Negru Cosmin
PLANSA NR.:	PTC-16

PROFIL TRANSVERSAL PICHET P33
km 11+100
DN 2F

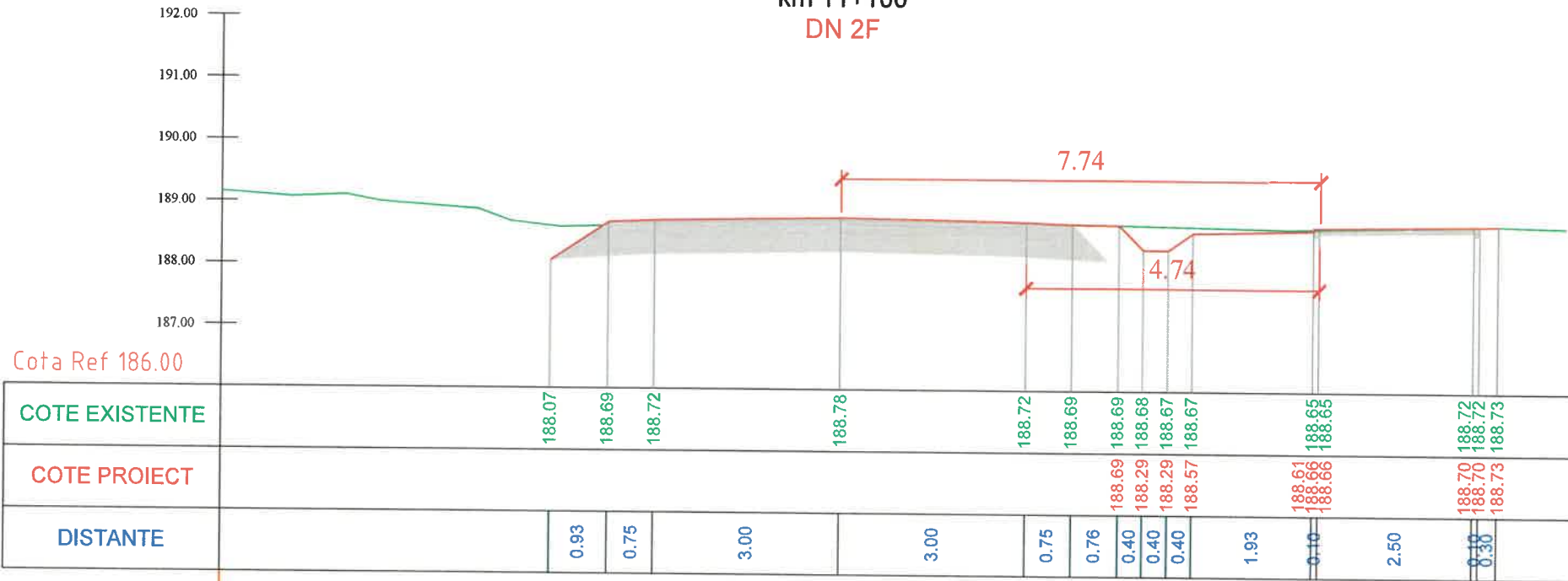

PROFIL TRANSVERSAL PICHET P34
km 11+150
DN 2F

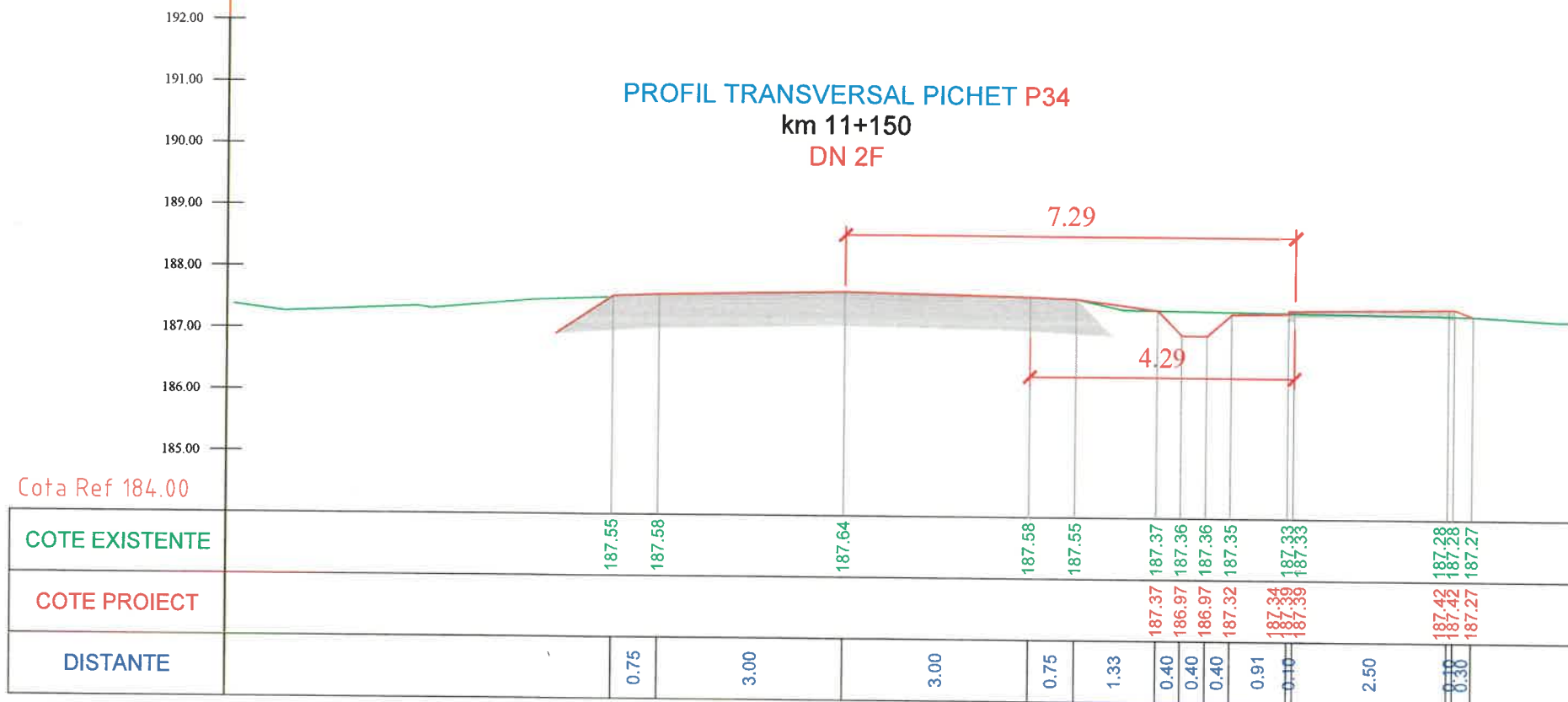

PROIECTANT:
 DM BUILDINGS & ROADS
 ENGINEERS & PARTNERSHIP
 Strada Traian, RA 1171649/2024
 GALATI - ROMANIA

VERIFICATOR:
 DUMBRIU I. ANDREI
 SEMNATURA
 NR. 12156
 INGINER VERIFICATOR DE PROIECTE
 RA.1/B2.1.D2.1

BENEFICIAR:
 U.A.T. COMUNA TRAIAN,
 JUDETUL BACAU

DENUMIRE PROIECT:
 CONSTRUIRE PISTE BICICLETE IN
 LOCALITATILE TRAIAN SI
 ZOPODIA, COMUNA TRAIAN,
 JUDETUL BACAU

FAZA PROIECT:
 PROIECT TEHNIC, CAIETE DE
 SARCINI, DETALII DE EXECUTIE
(P.T.+C.S.+D.E.)

TITLU PLANSA:
 PROFILURI TRANSVERSALE
 CARACTERISTICE
 DRUM NATIONAL DN 2F
 U.A.T. TRAIAN, JUD. BACAU

PROIECT NR.:	11/2024
DATA:	2024
SCARA:	1:100
SEF PROIECT	ing. Negru Cosmin
PROIECTAT	ing. Negru Cosmin
DESENAT	ing. Negru Cosmin
PLANSA NR.:	PTC-17

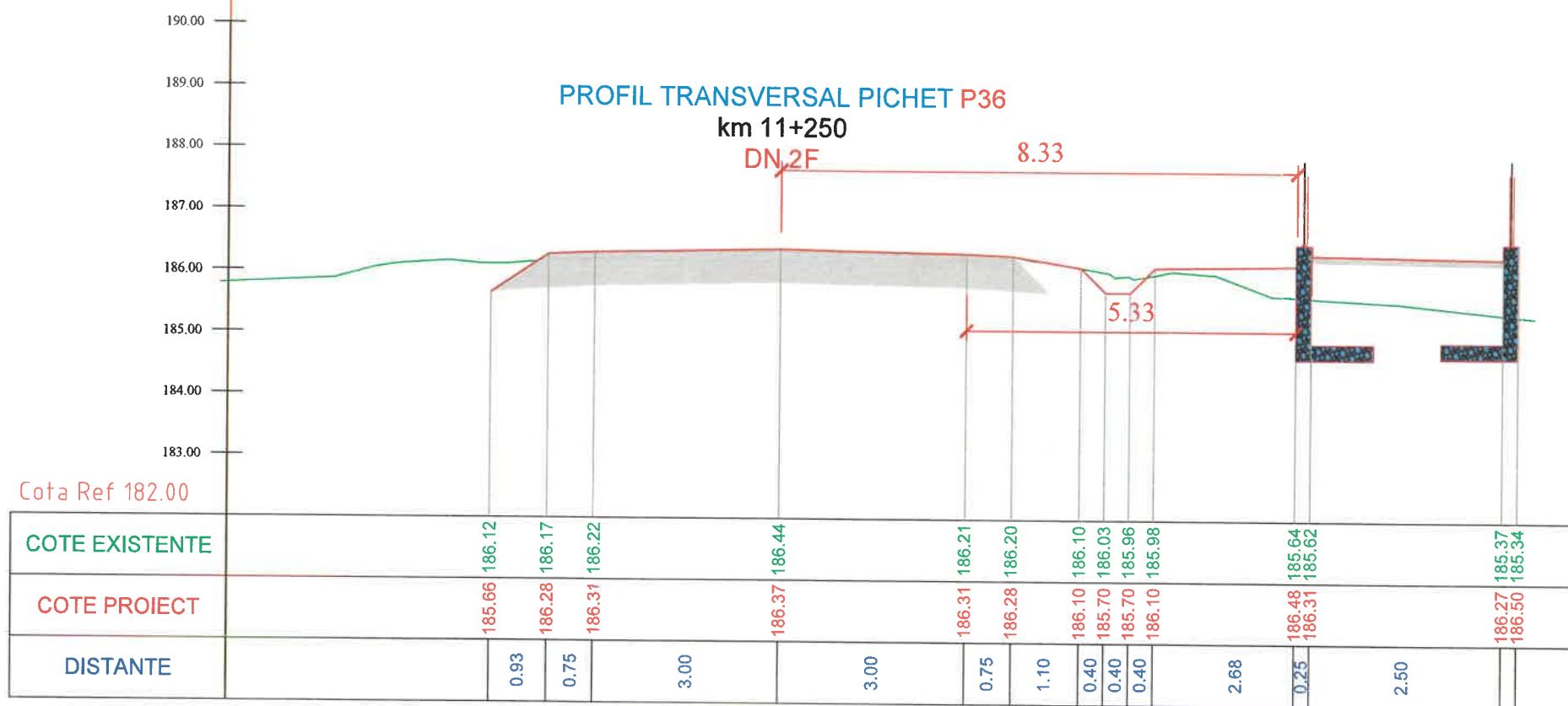
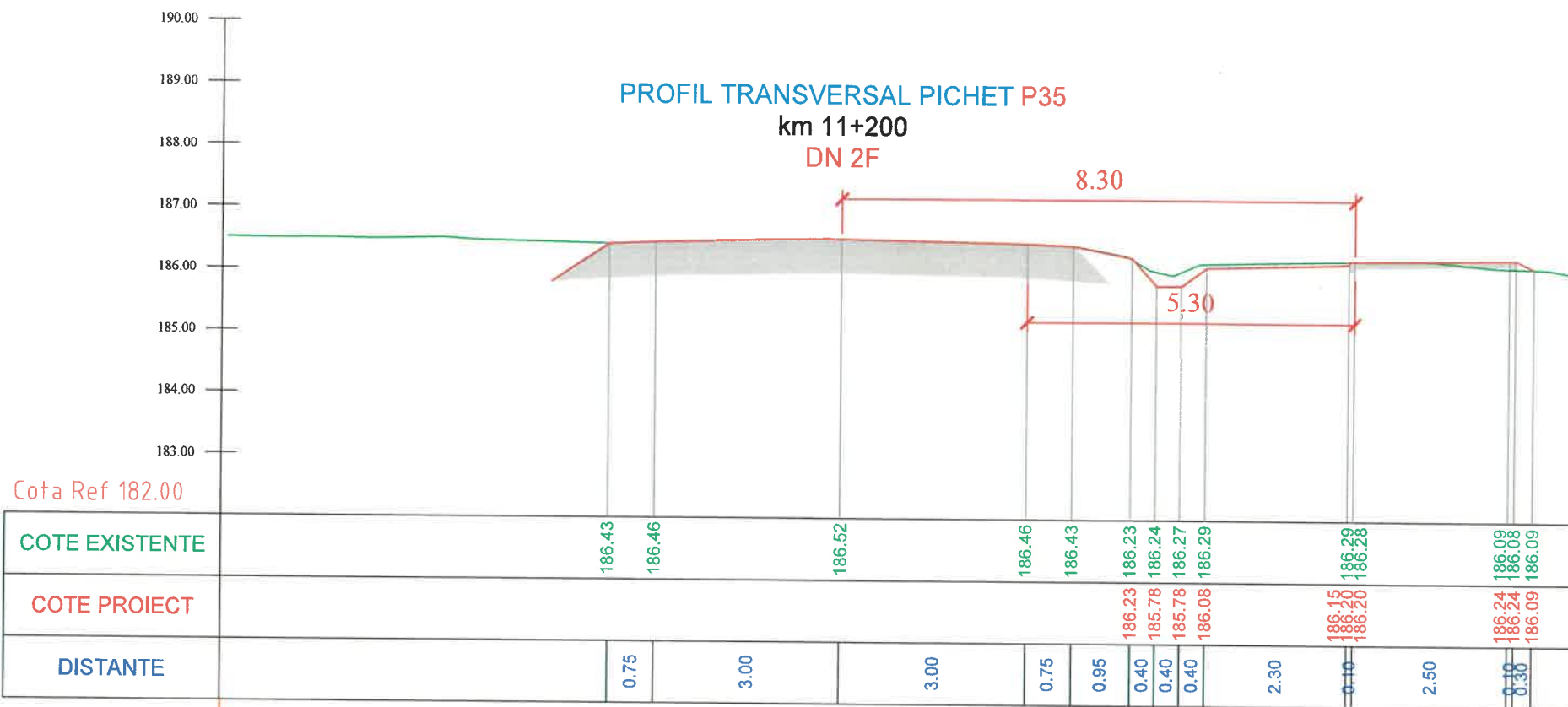

PROIECTANT:
DM BUILDINGS & ROADS
ENGINEERING & ARCHITECTURE
PARTNERSHIP
Strada Traian, Nr. 391, Maglavit, judetul Galati
ROMANIA

VERIFICATOR:
INGINIER VERIFICATOR DE PROIECTE
NR. 12156
A4.1, B2.1, D2.1

BENEFICIAR:
U.A.T. COMUNA TRAIAN,
JUDETUL BACAU

DENUMIRE PROIECT:
CONSTRUIRE PISTE BICICLETE IN
LOCALITATILE TRAIAN SI
ZOPODIA, COMUNA TRAIAN,
JUDETUL BACAU

FAZA PROIECT:
PROIECT TEHNIC, CAIETE DE
SARCINI, DETALII DE EXECUTIE
(P.T.+C.S.+D.E.)

TITLU PLANSA:
PROFILURI TRANSVERSALE
CARACTERISTICE
DRUM NATIONAL DN 2F
U.A.T. TRAIAN, JUD. BACAU

PROIECT NR.:	11/2024
DATA:	2024
SCARA:	1:100
SEF PROIECT	ing. Negru Cosmin
PROIECTAT	ing. Negru Cosmin
DESENAT	ing. Negru Cosmin
PLANSA NR.:	PTC-18

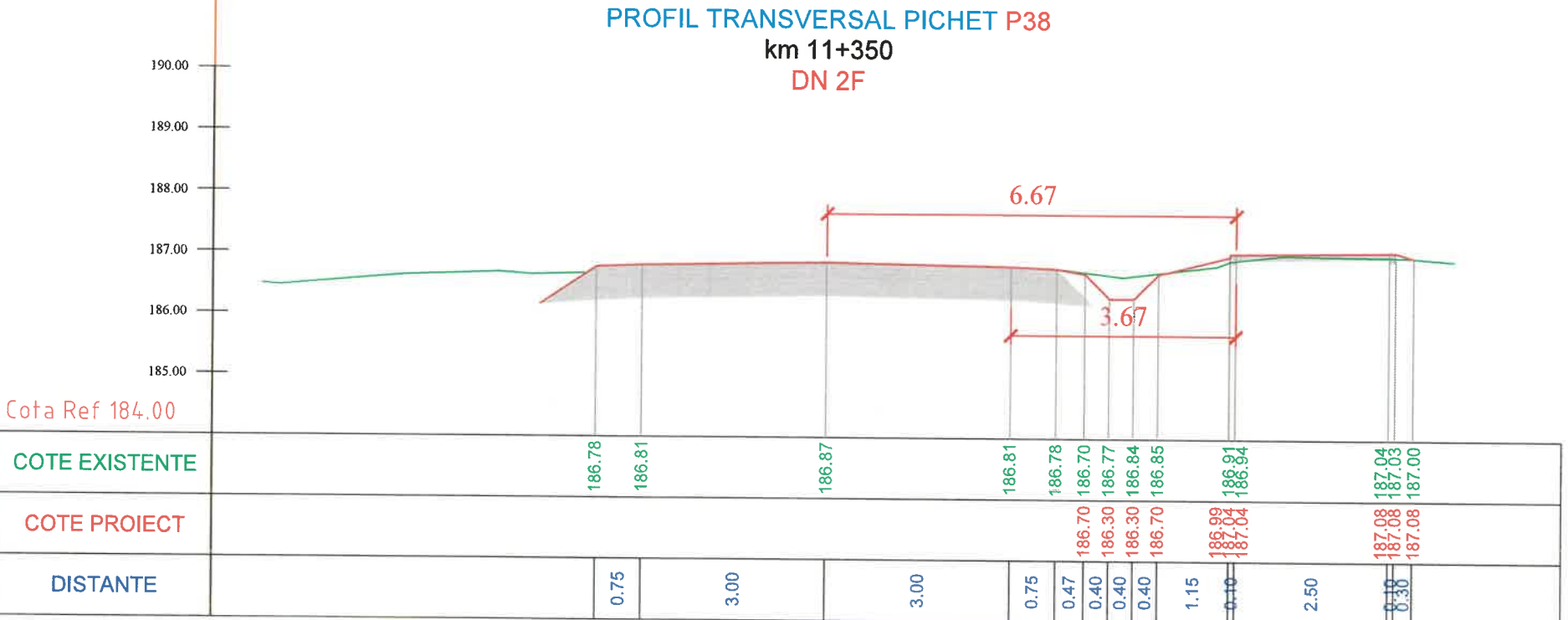
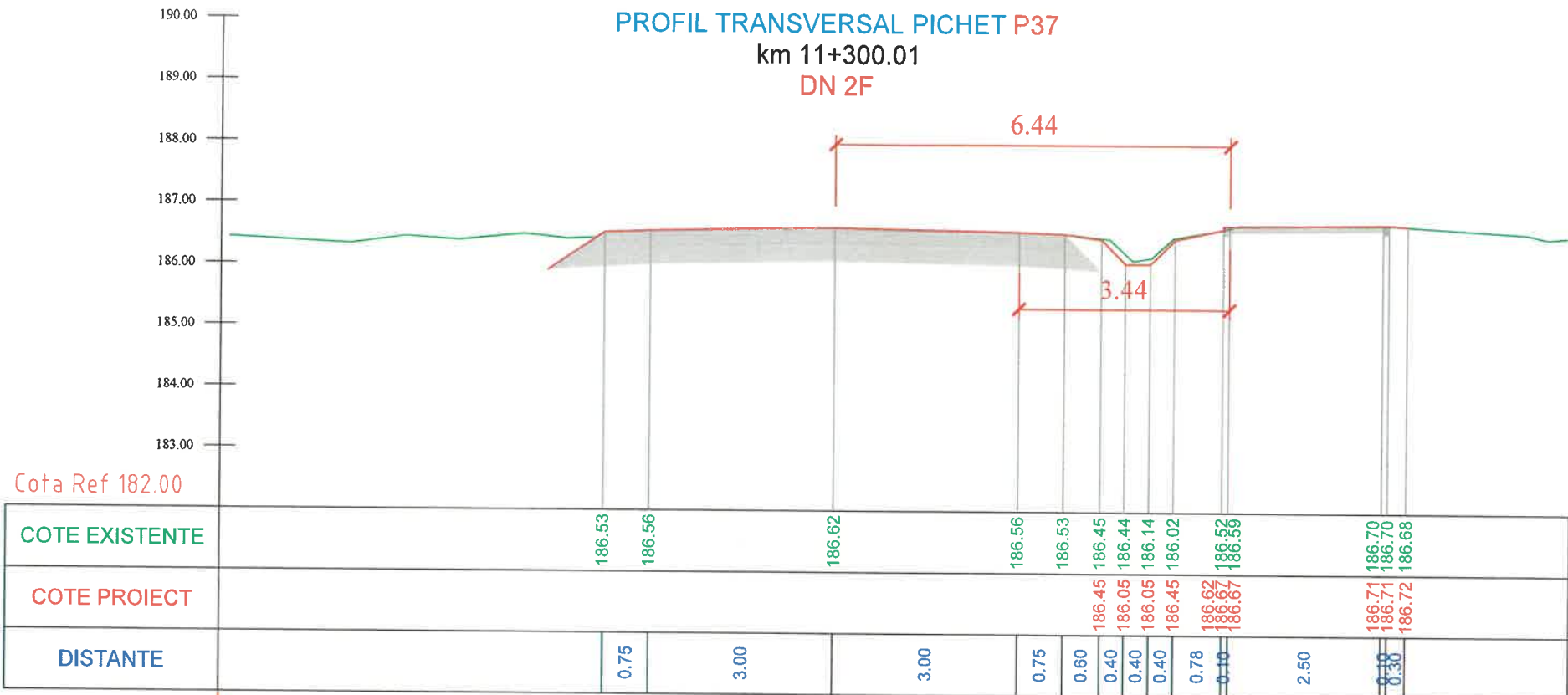

PROIECTANT:
DM BUILDINGS & ROADS
ENGINEERING & PARTNERSHIP
Strada Traian, Nr. 201, Municipiul Galati
ROMANIA

VERIFICATOR:
DIMITRIU I. ANDREI
ROMANIA
NR. 12156
INGINER-VERIFICATOR DE PROIECTE
A.1. B2.1. D2.1

BENEFICIAR:
U.A.T. COMUNA TRAIAN,
JUDETUL BACAU

DENUMIRE PROIECT:
CONSTRUIRE PISTE BICICLETE IN
LOCALITATILE TRAIAN SI
ZOPODIA, COMUNA TRAIAN,
JUDETUL BACAU

FAZA PROIECT:
PROIECT TEHNIC, CAIETE DE
SARCINI, DETALII DE EXECUTIE
(P.T.+C.S.+D.E.)

TITLU PLANS:
PROFILURI TRANSVERSALE
CARACTERISTICE
DRUM NATIONAL DN 2F
U.A.T. TRAIAN, JUD. BACAU

PROIECT NR.:	11/2024
DATA:	2024
SCARA:	1:100
SEF PROIECT	ing. Negru Cosmin
PROIECTAT	ing. Negru Cosmin
DESENAT	ing. Negru Cosmin
PLANS NR.:	PTC-19

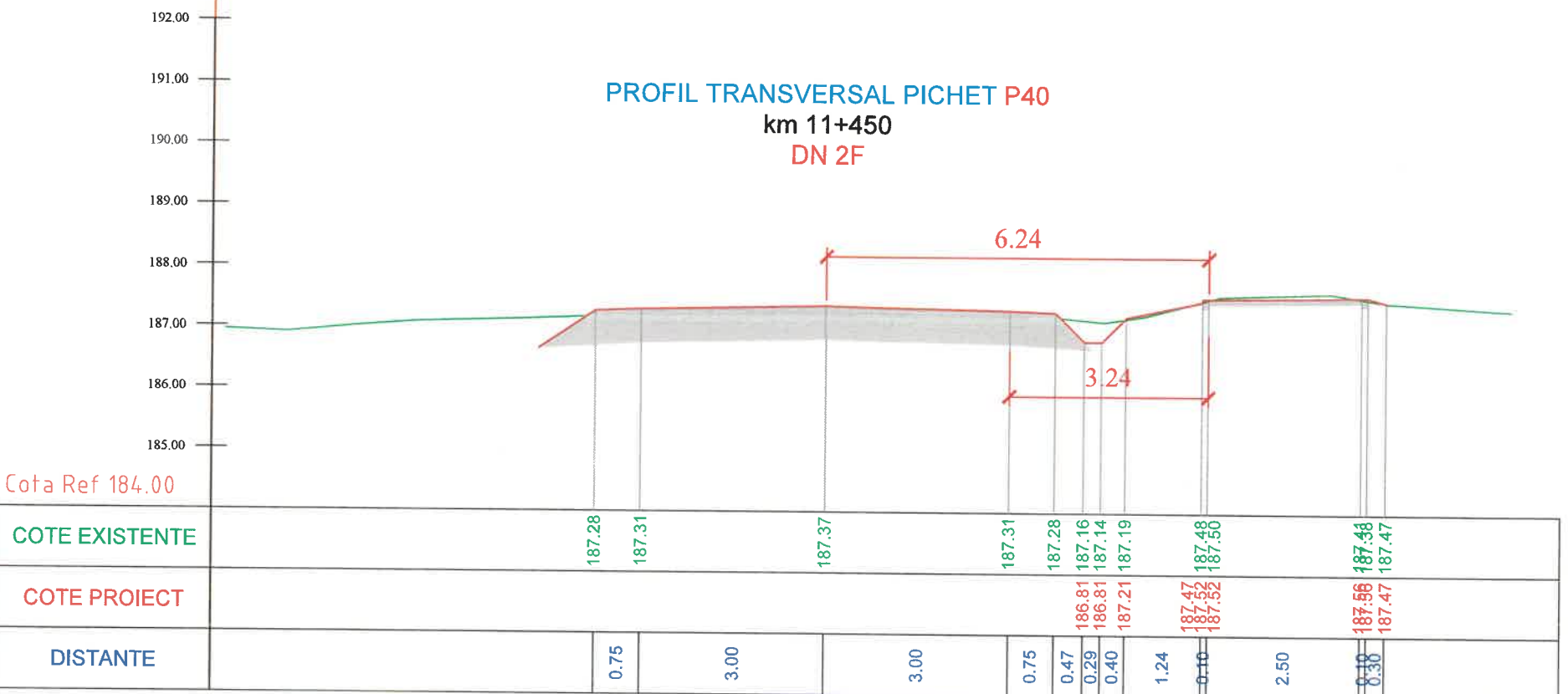
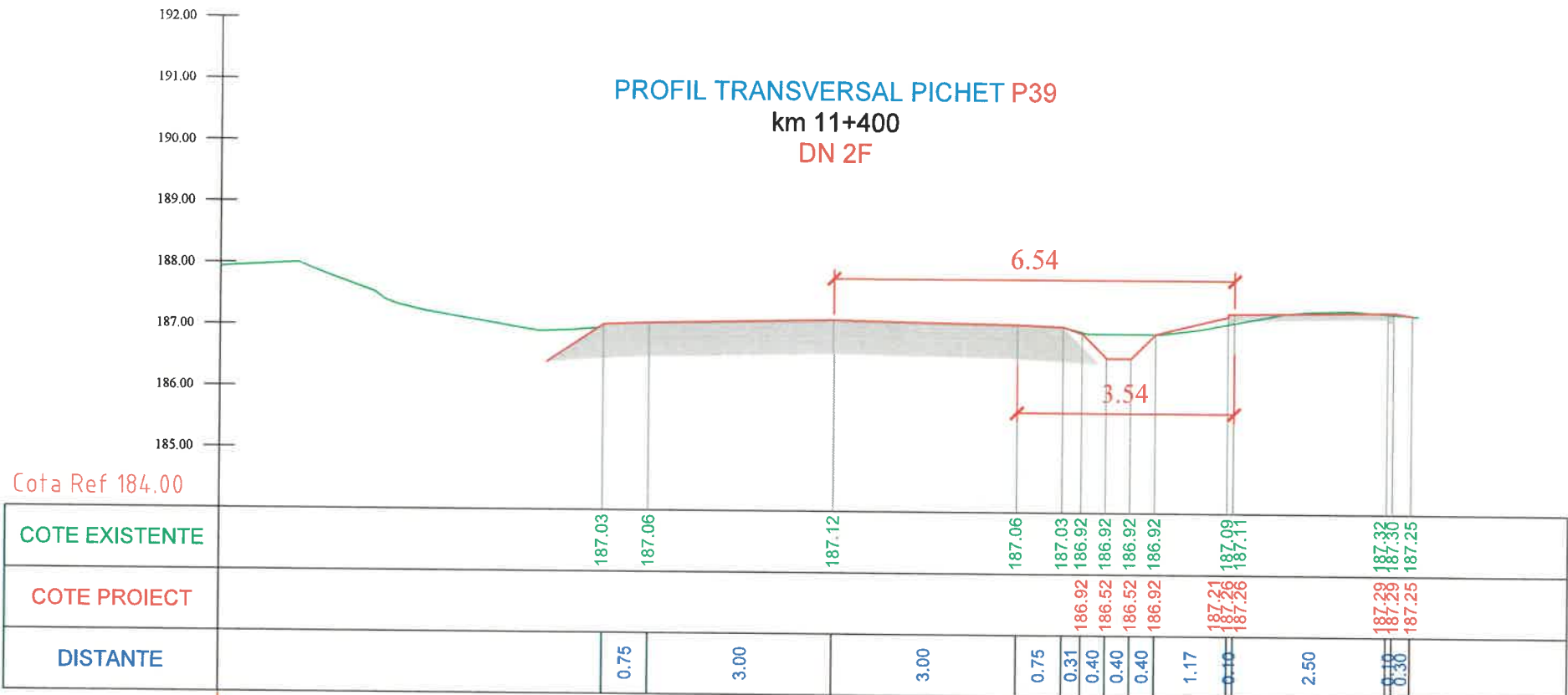

PROIECTANT:

 Strada Traian, Nr. 147, Municipiul Galati, Judetul Galati
 ROMANIA

VERIFICATOR:

 NUMARUL: 12156
 INCHER-VERIFICATOR DE PROIECTE
 AL. 1, B2.1, D2.1

BENEFICIAR:
 U.A.T. COMUNA TRAIAN,
 JUDETUL BACAU

DENUMIRE PROIECT:
 CONSTRUIRE PISTE BICICLETE IN
 LOCALITATILE TRAIAN SI
 ZOPODIA, COMUNA TRAIAN,
 JUDETUL BACAU

FAZA PROIECT:
 PROIECT TEHNIC, CAIETE DE
 SARCINI, DETALII DE EXECUTIE
(P.T.+C.S.+D.E.)

TITLU PLANSA:
 PROFILURI TRANSVERSALE
 CARACTERISTICE
 DRUM NATIONAL DN 2F
 U.A.T. TRAIAN, JUD. BACAU

PROIECT NR.:	11/2024
DATA:	2024
SCARA:	1:100
SEF PROIECT	ing. Negru Cosmin
PROIECTAT	ing. Negru Cosmin
DESENAT	ing. Negru Cosmin
PLANSA NR.:	PTC-20

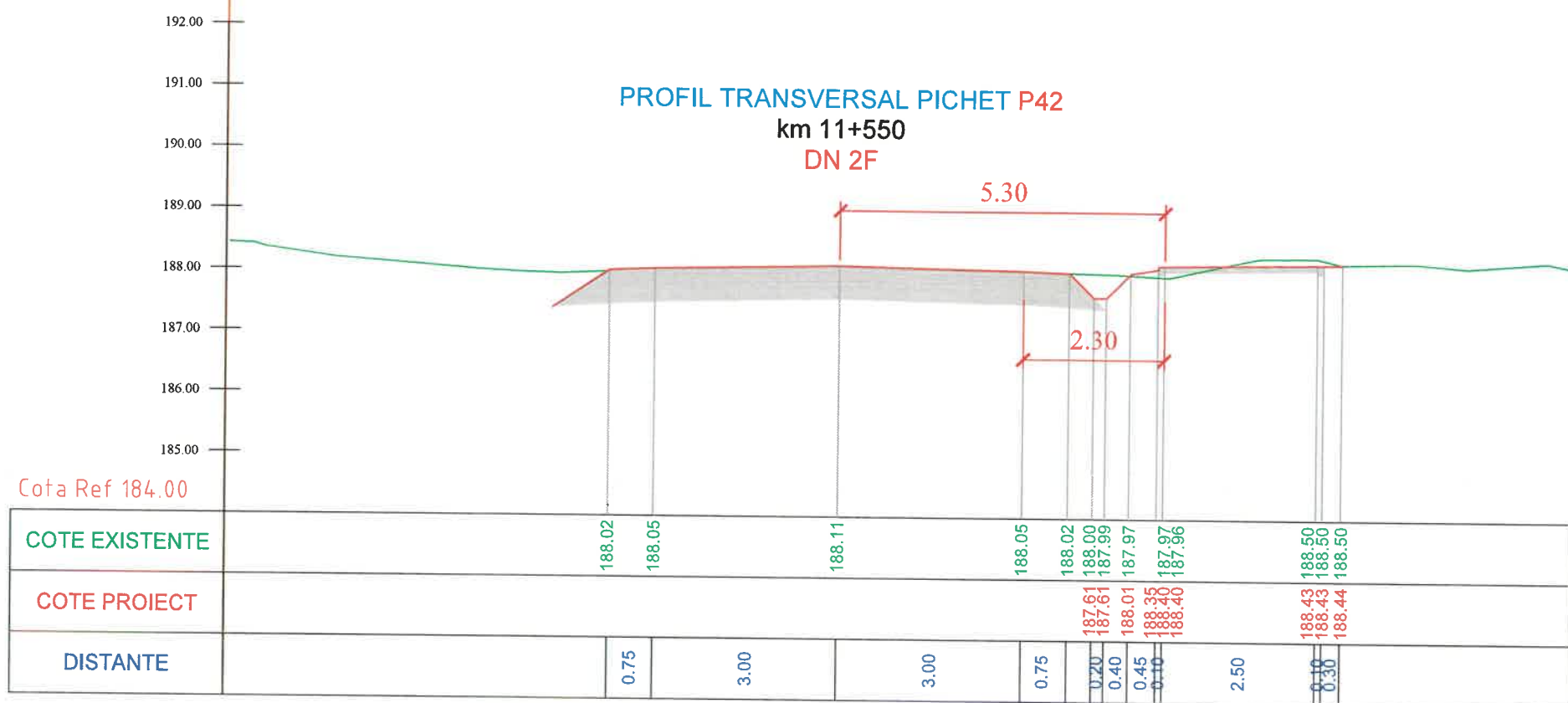
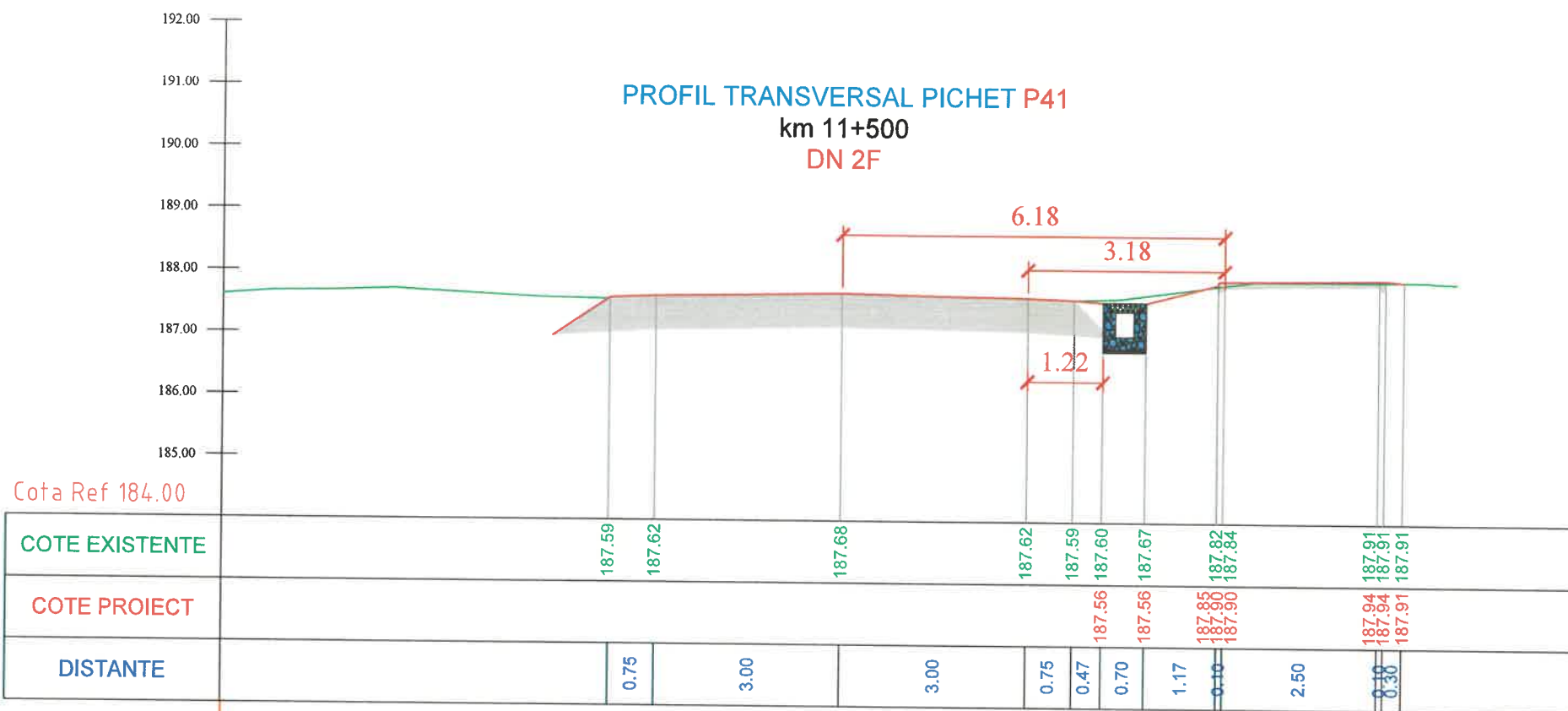

PROIECTANT:
DM BUILDINGS & ROADS
ENGINEERING & ARCHITECTURE
Strada Traian, Nr. 391, Judetul Galati

VERIFICATOR:
DUMITRIU I. ANDREI
SEMNAȚURA
NR. 12155
INGINER-VERIFICATOR DE PROIECTE
A.E. B2.1. D2.1

BENEFICIAR:
U.A.T. COMUNA TRAIAN,
JUDETUL BACAU

DENUMIRE PROIECT:
CONSTRUIRE PISTE BICICLETE IN
LOCALITATILE TRAIAN SI
ZOPODIA, COMUNA TRAIAN,
JUDETUL BACAU

FAZA PROIECT:
PROIECT TEHNIC, CAIETE DE
SARCINI, DETALII DE EXECUTIE
(P.T.+C.S.+D.E.)

TITLU PLANSĂ:
PROFILURI TRANSVERSALE
CARACTERISTICE
DRUM NATIONAL DN 2F
U.A.T. TRAIAN, JUD. BACAU

PROIECT NR.:	11/2024
DATA:	2024
SCARA:	1:100
SEF PROIECT	ing. Negru Cosmin
PROIECTAT	ing. Negru Cosmin
DESENAT	ing. Negru Cosmin
PLANSĂ NR.:	PTC-21

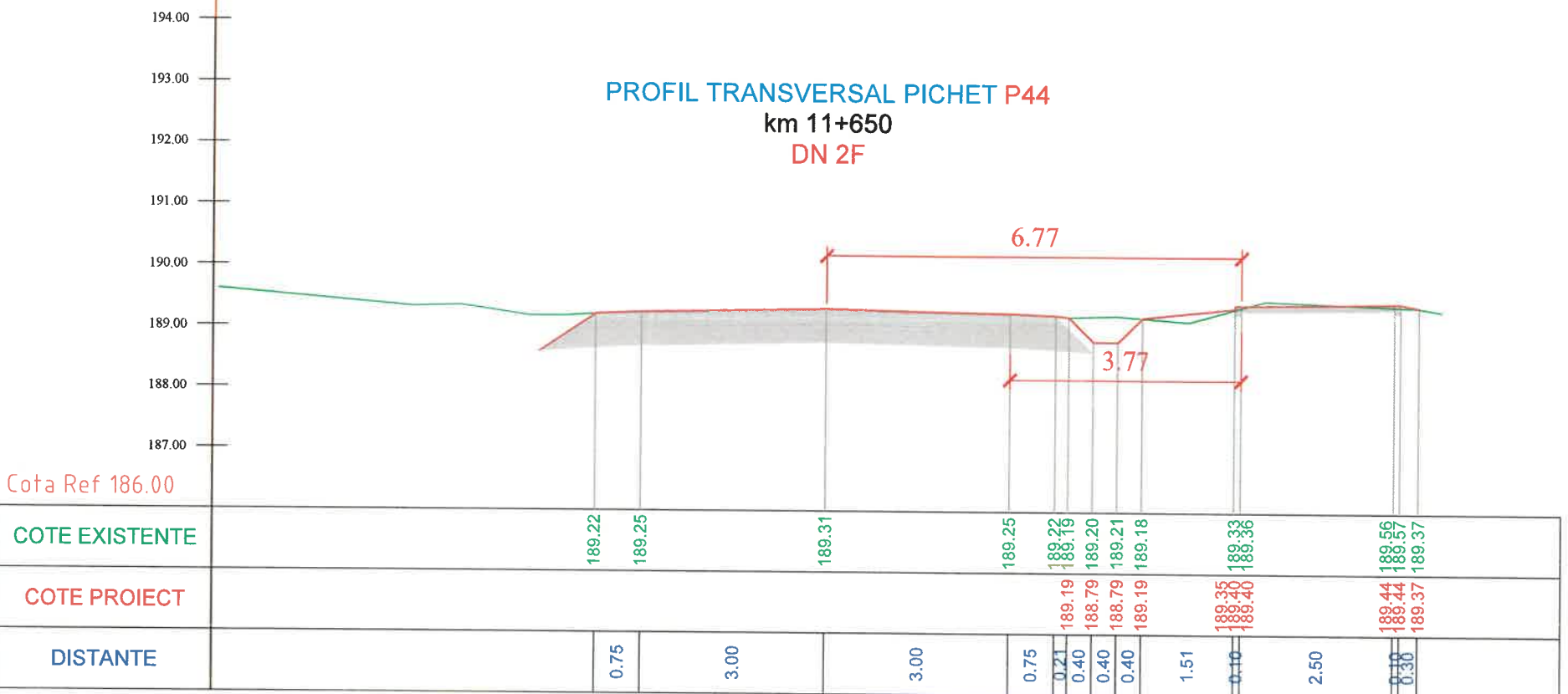
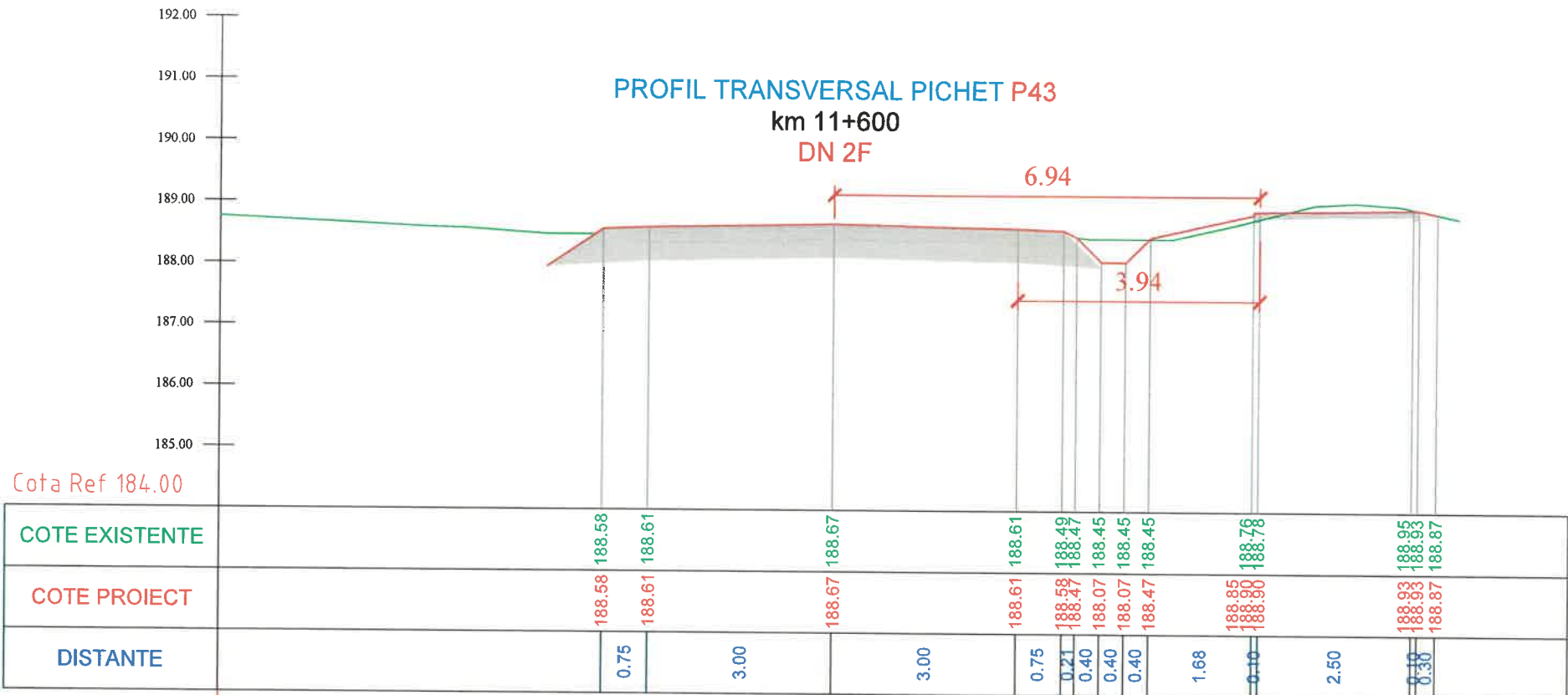

PROIECTANT:
DM BUILDINGS & ROADS ENGINEERING & PARTNERSHIP
Strada Traian, Nr. 39, Judetul Galati
S.R.L.
1171649/202
475070
171 - ROMANIA

VERIFICATOR:
DUMITRIU I. ANDREI
INGINER-VERIFICATOR DE PROIECTE
NR. 12156
14.1, B2.1, DZ.1

BENEFICIAR:
U.A.T. COMUNA TRAIAN,
JUDETUL BACAU

DENUMIRE PROIECT:
CONSTRUIRE PISTE BICICLETE IN LOCALITATILE TRAIAN SI ZOPODIA, COMUNA TRAIAN, JUDETUL BACAU

FAZA PROIECT:
PROIECT TEHNIC, CAIETE DE SARCINI, DETALII DE EXECUTIE (P.T.+C.S.+D.E.)

TITLU PLANSA:
PROFILURI TRANSVERSALE CARACTERISTICE DRUM NATIONAL DN 2F U.A.T. TRAIAN, JUD. BACAU

PROIECT NR.:	11/2024
DATA:	2024
SCARA:	1:100
SEF PROIECT	ing. Negru Cosmin
PROIECTAT	ing. Negru Cosmin
DESENAT	ing. Negru Cosmin
PLANSA NR.:	PTC-22

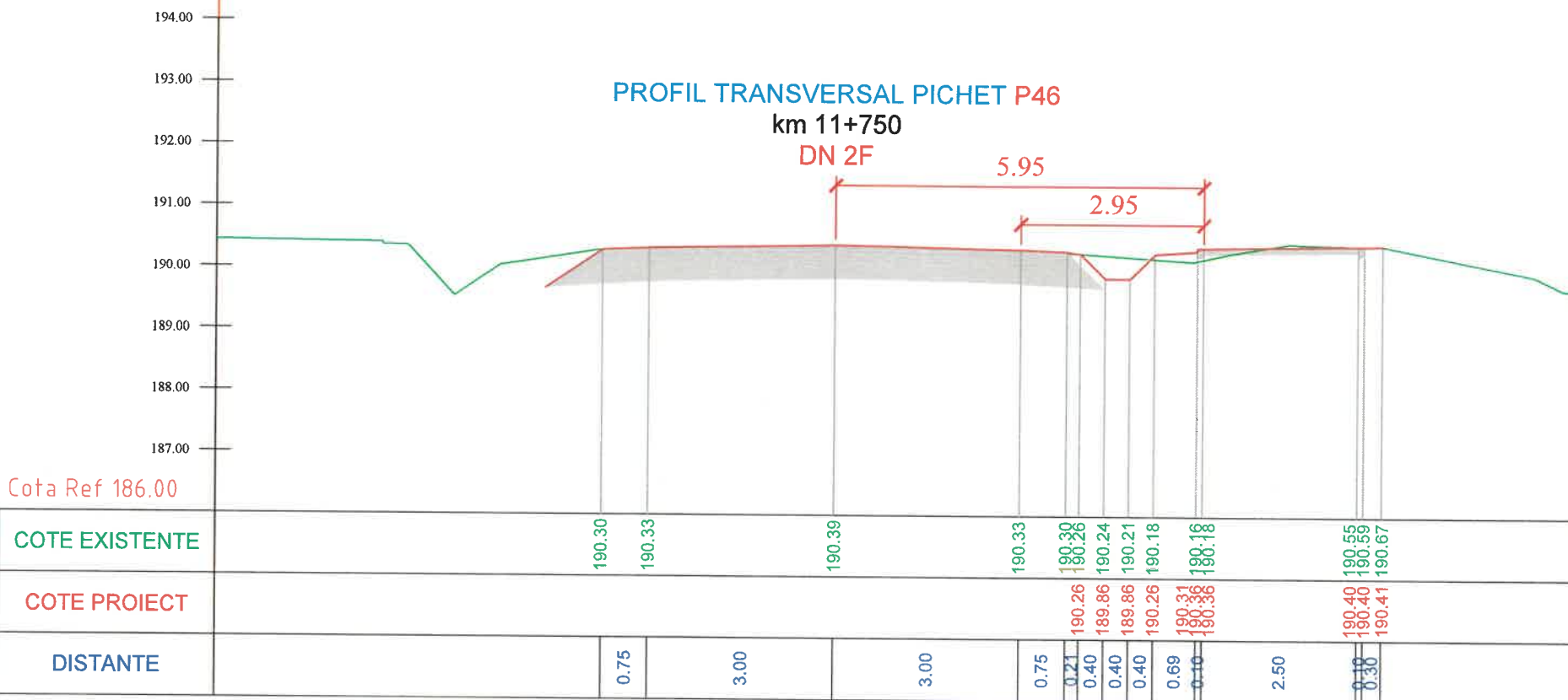
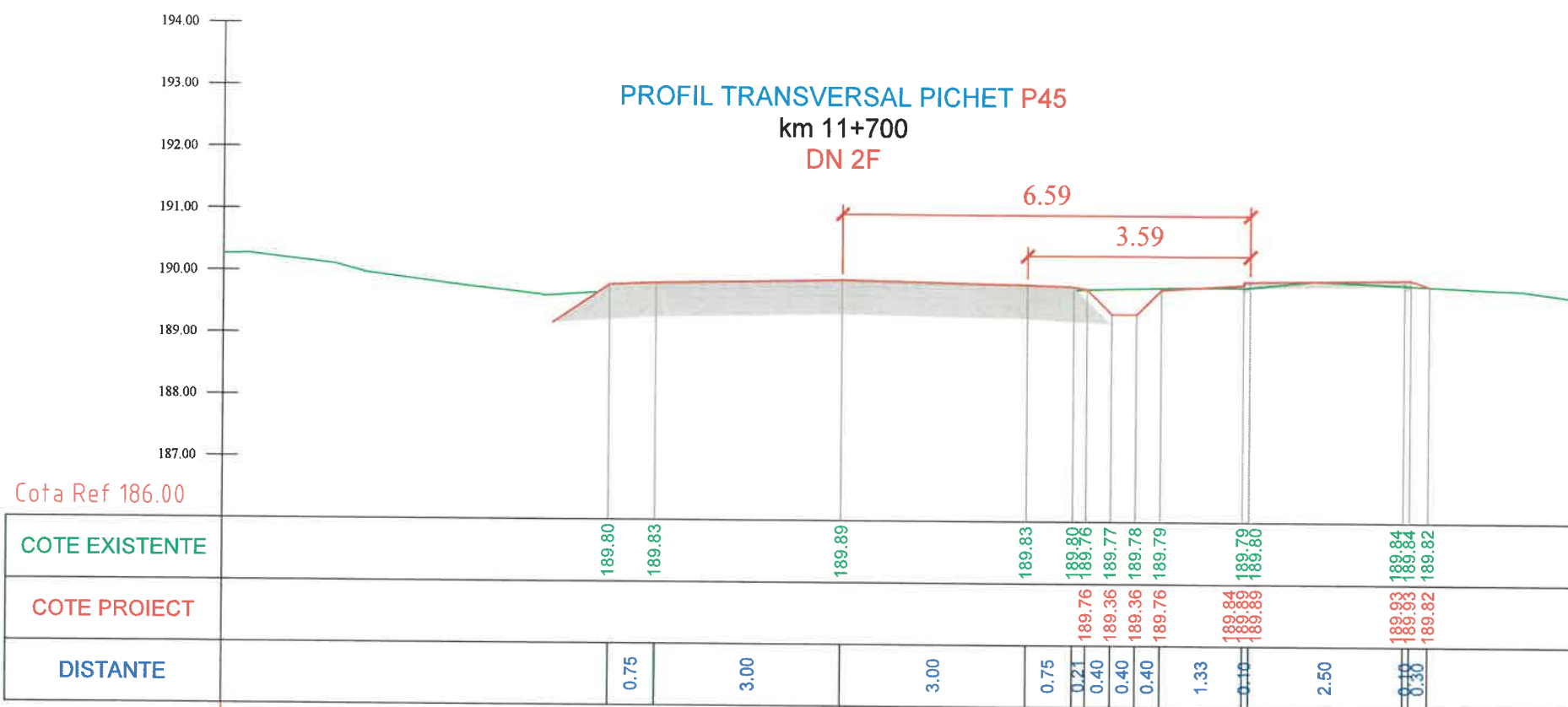

PROIECTANT:
DM BUILDINGS & ROADS
ENGINEERING PARTNERSHIP
Strada Traian, Nr. 38, Municipiul Galati, Judetul Galati
S.R.L.
RO 44115070
GALATI - ROMANIA

VERIFICATOR:
NUM. 12156
DUMITRIU I. ANDREI
INGINIER VERIFICATOR DE PROIECTE
A4.1, B2.1, D2.1

BENEFICIAR:
U.A.T. COMUNA TRAIAN,
JUDETUL BACAU

DENUMIRE PROIECT:
CONSTRUIRE PISTE BICICLETE IN
LOCALITATILE TRAIAN SI
ZOPODIA, COMUNA TRAIAN,
JUDETUL BACAU

FAZA PROIECT:
PROIECT TEHNIC, CAIETE DE
SARCINI, DETALII DE EXECUTIE
(P.T.+C.S.+D.E.)

TITLU PLANS:
PROFILURI TRANSVERSALE
CARACTERISTICE
DRUM NATIONAL DN 2F
U.A.T. TRAIAN, JUD. BACAU

PROIECT NR.:	11/2024
DATA:	2024
SCARA:	1:100
SEF PROIECT	ing. Negru Cosmin
PROIECTAT	ing. Negru Cosmin
DESENAT	ing. Negru Cosmin
PLANS NR.:	PTC-23

VERIFICATOR:
 DUMBRIU I. ANDREI
 PERINA PAUL
 SEMNATURA NR. 12156
 INGINER-VERIFICATOR DE PROIECT
 A4.1, B2.1, D2.1

BENEFICIAR:
 U.A.T. COMUNA TRAIAN,
 JUDETUL BACAU

DENUMIRE PROIECT:
 CONSTRUIRE PISTE BICICLETE IN
 LOCALITATILE TRAIAN SI
 ZOPODIA, COMUNA TRAIAN,
 JUDETUL BACAU

FAZA PROIECT:
 PROIECT TEHNIC, CAIETE DE
 SARCINI, DETALII DE EXECUTIE
 (P.T.+C.S.+D.E.)

TITLU PLANSA:
 PROFILURI TRANSVERSALE
 CARACTERISTICE
 DRUM NATIONAL DN 2F
 U.A.T. TRAIAN, JUD. BACAU

PROIECT NR.:	11/2024
DATA:	2024
SCARA:	1:100
SEF PROIECT	ing. Negru Cosmin
PROIECTAT	ing. Negru Cosmin
DESENAT	ing. Negru Cosmin
PLANSA NR.:	PTC-24

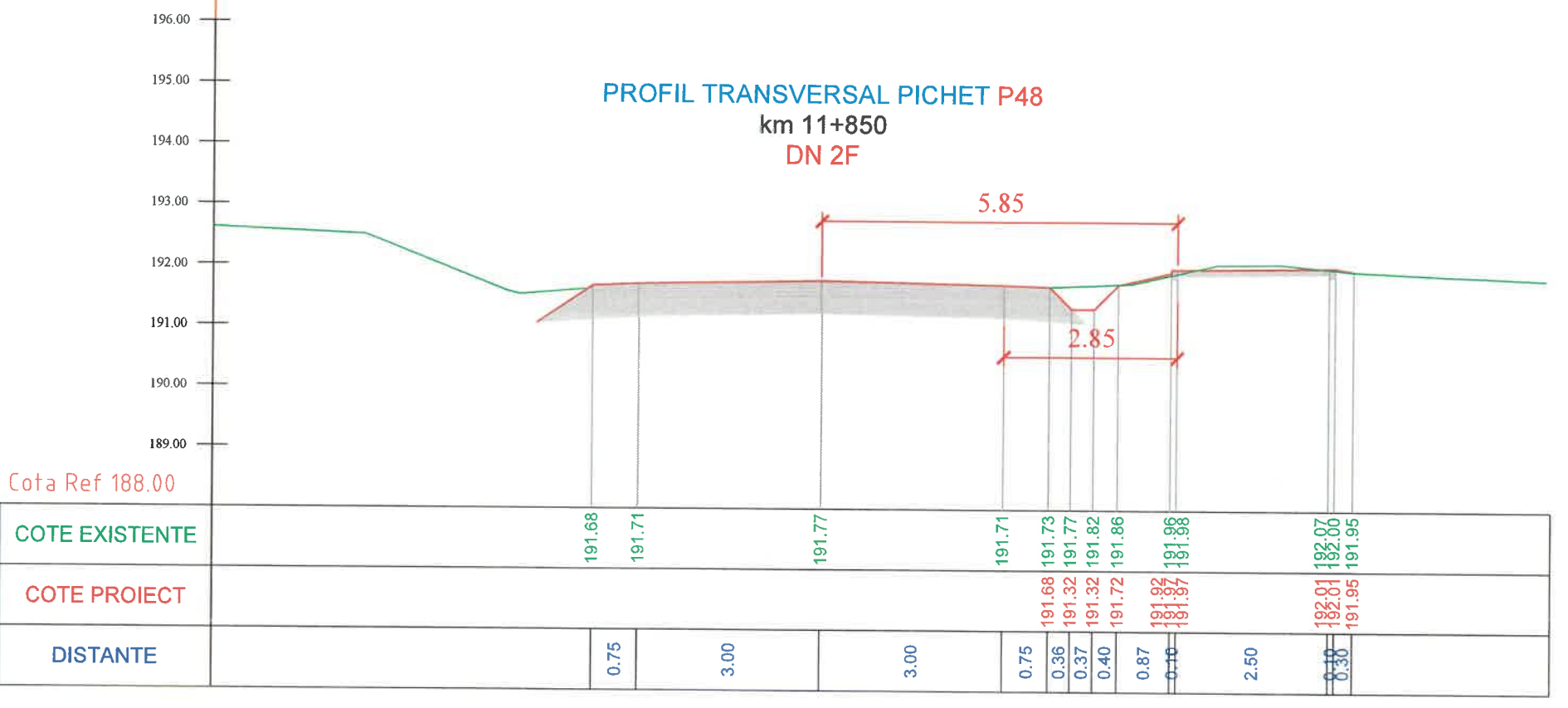
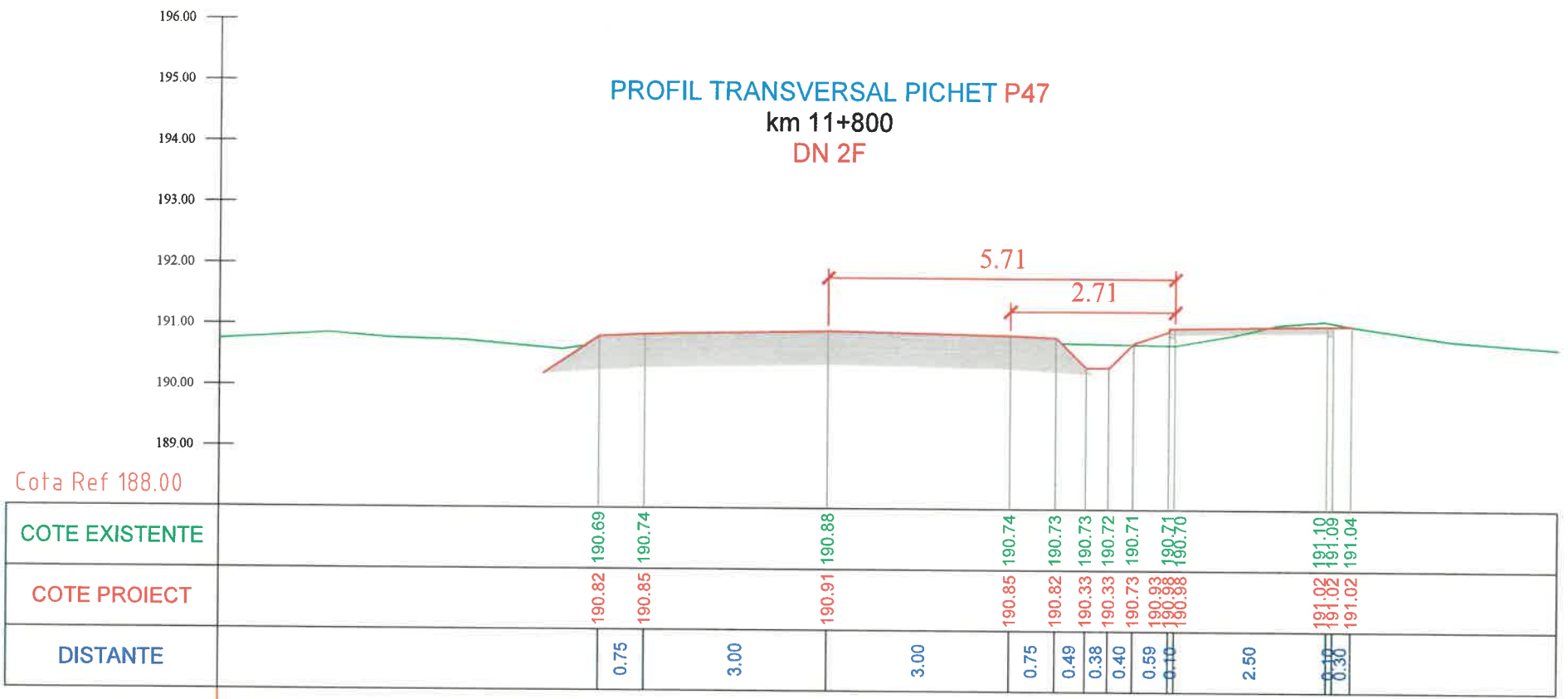

PROFIL TRANSVERSAL PICHET P49
km 11+900
DN 2F

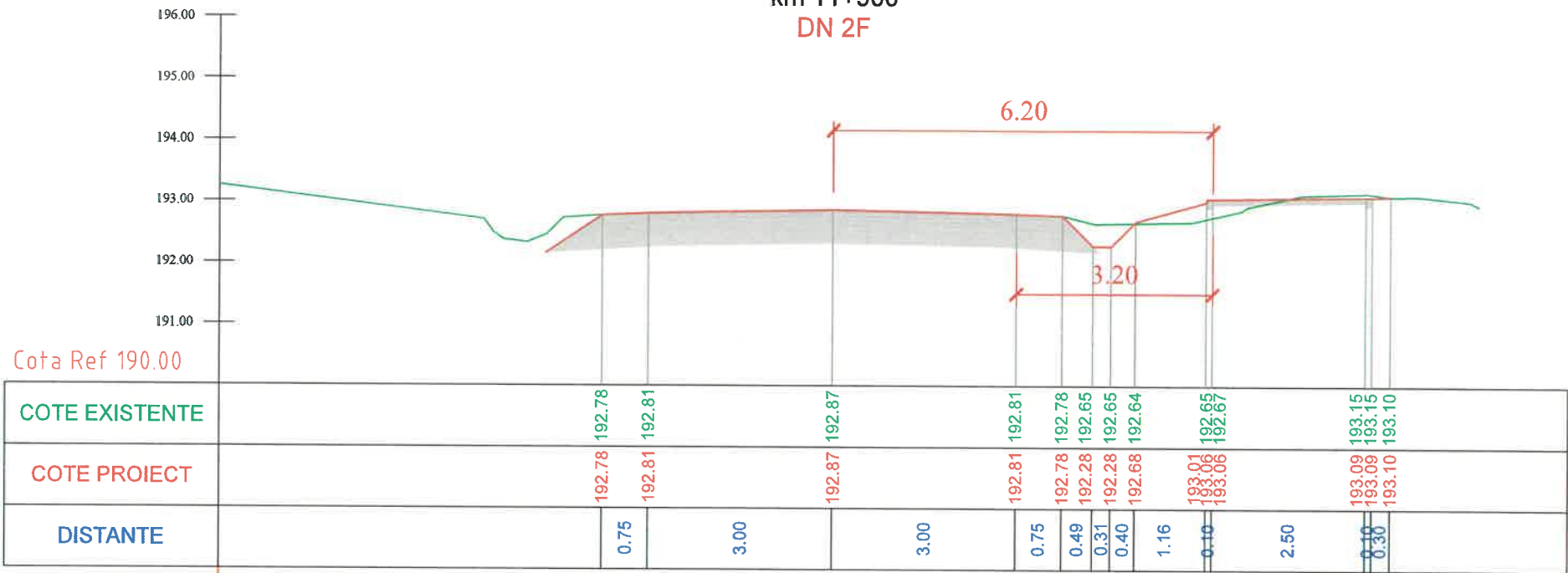

PROFIL TRANSVERSAL PICHET P50
km 11+950
DN 2F

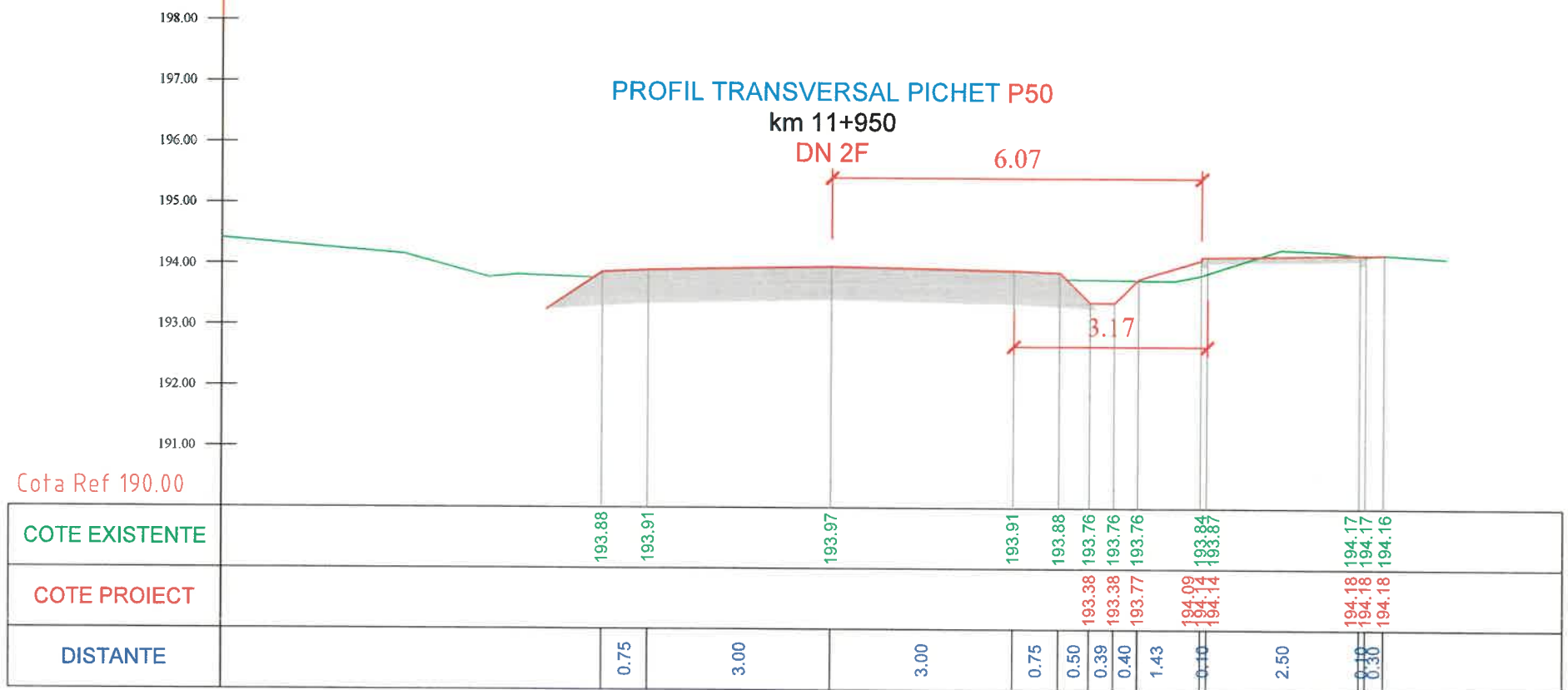

PROIECTANT:
 DM BILCOMES & ROADS
 ENGINEERING & ARCHITECTURE
 Strada Traian, Nr. 231, Municipiul Galati, Judetul Galati
 Galati - ROMANIA

VERIFICATOR:
 DUMITRIU, ANDREI
 ROMANIA
 BENNATURA
 NR. 12156
 INGINER-VERIFICATOR DE PROIECTE
 A4.1, B2.1, B2.2

BENEFICIAR:
 U.A.T. COMUNA TRAIAN,
 JUDETUL BACAU

DENUMIRE PROIECT:
 CONSTRUIRE PISTE BICICLETE IN
 LOCALITATILE TRAIAN SI
 ZOPODIA, COMUNA TRAIAN,
 JUDETUL BACAU

FAZA PROIECT:
 PROIECT TEHNIC, CAIETE DE
 SARCINI, DETALII DE EXECUTIE
 (P.T.+C.S.+D.E.)

TITLU PLANS:
 PROFILURI TRANSVERSALE
 CARACTERISTICE
 DRUM NATIONAL DN 2F
 U.A.T. TRAIAN, JUD. BACAU

PROIECT NR.:	11/2024
DATA:	2024
SCARA:	1:100
SEF PROIECT	ing. Negru Cosmin
PROIECTAT	ing. Negru Cosmin
DESENAT	ing. Negru Cosmin
PLANS NR.:	PTC-25

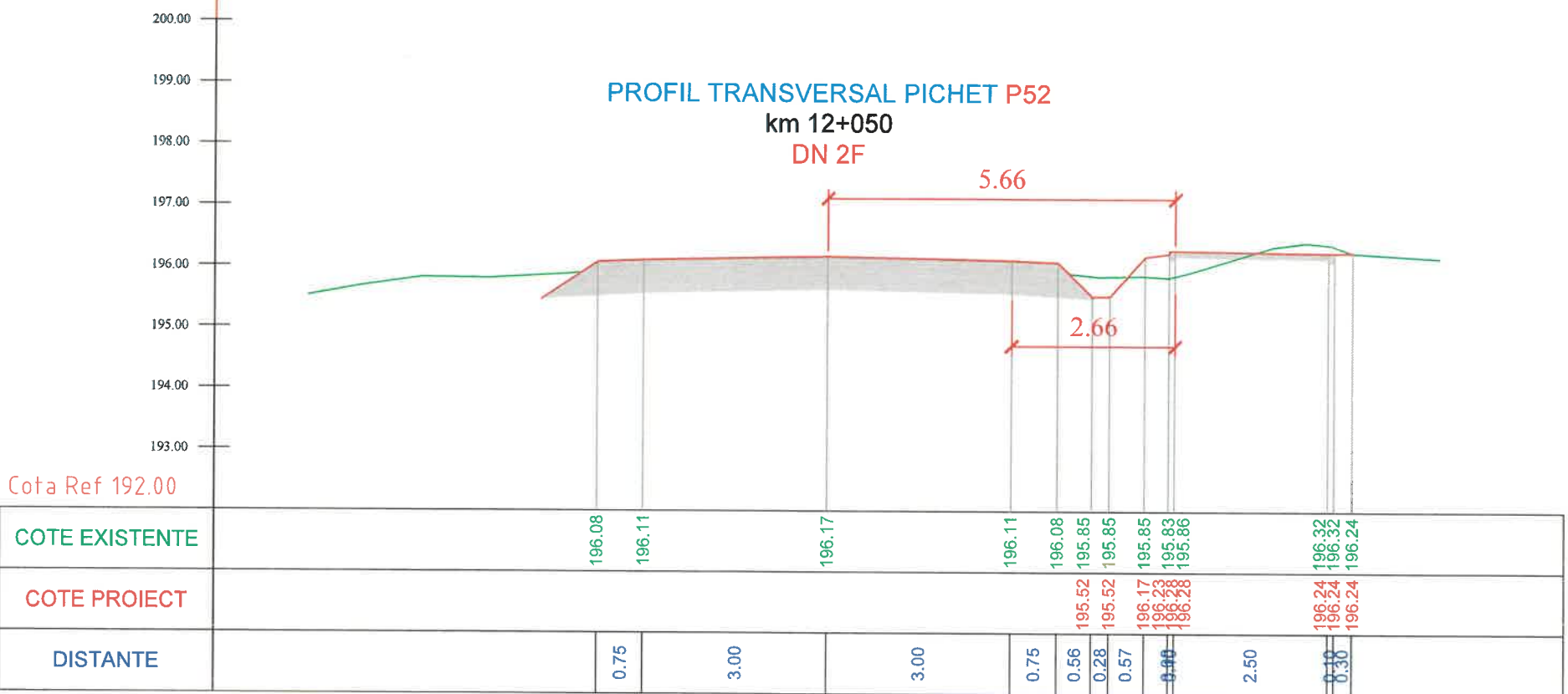
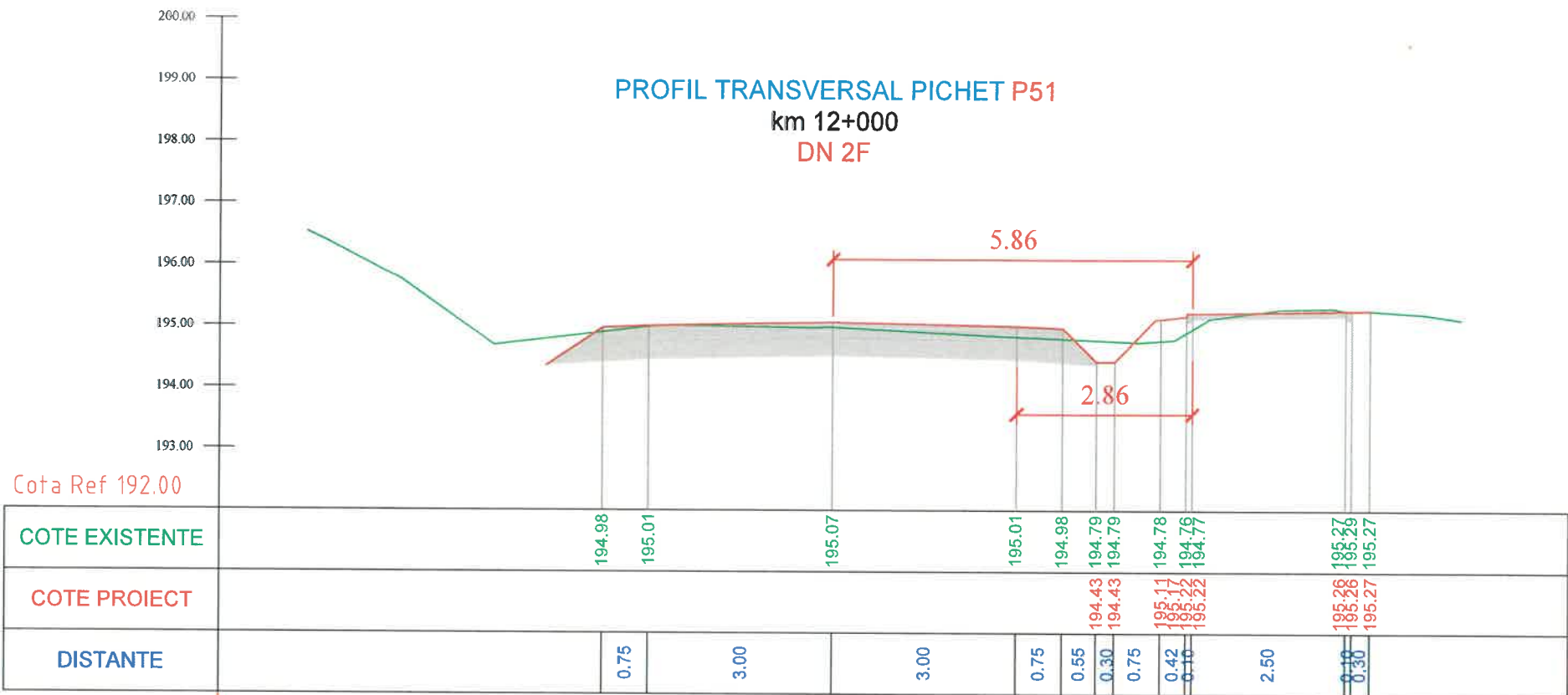

PROIECTANT:

 DMUBUILDINGS & ROADS
 ENGINEERING PARTNERSHIP
 * PARTNERȘI
 S.R.L.
 Strada Traian, Nr. 95, Municipiul Galati, Judetul Galati
 GALATI - ROMANIA

VERIFICATOR:
 NUME: DUMITRIU, ANDREI
 ROMANIA
 SEMNATURA NR. 12156
 INGINER-VERIFICATOR DE PROIECTE
 14.1, B2.1, D2.1

BENEFICIAR:
 U.A.T. COMUNA TRAIAN,
 JUDETUL BACAU

DENUMIRE PROIECT:
 CONSTRUIRE PISTE BICICLETE IN
 LOCALITATILE TRAIAN SI
 ZOPODIA, COMUNA TRAIAN,
 JUDETUL BACAU

FAZA PROIECT:
 PROIECT TEHNIC, CAIETE DE
 SARCINI, DETALII DE EXECUTIE
 (P.T.+C.S.+D.E.)

TITLU PLANSA:
 PROFILURI TRANSVERSALE
 CARACTERISTICE
 DRUM NATIONAL DN 2F
 U.A.T. TRAIAN, JUD. BACAU

PROIECT NR.:	11/2024
DATA:	2024
SCARA:	1:100
SEF PROIECT	ing. Negru Cosmin
PROIECTAT	ing. Negru Cosmin
DESENAT	ing. Negru Cosmin
PLANSA NR.:	PTC-26

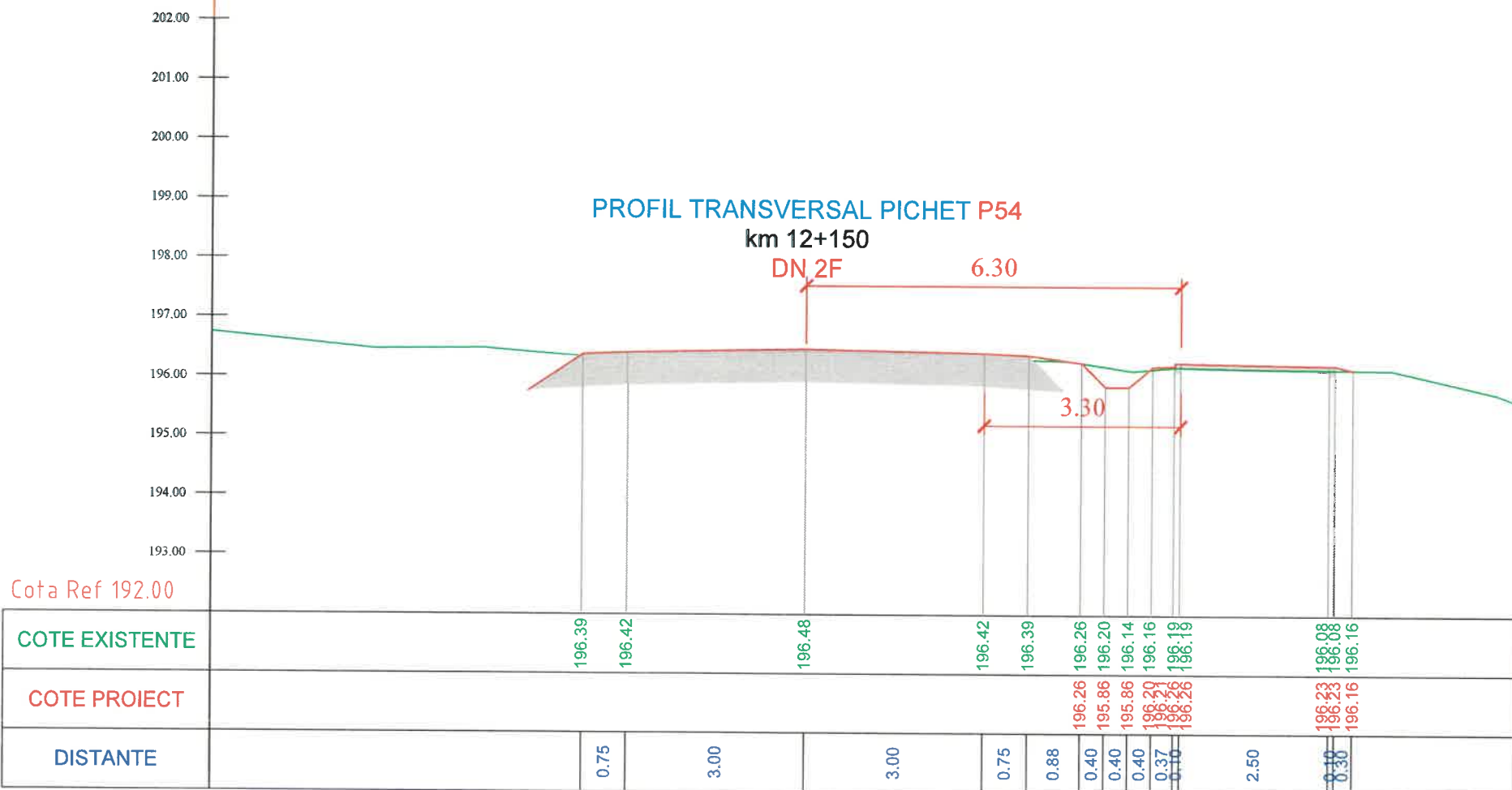
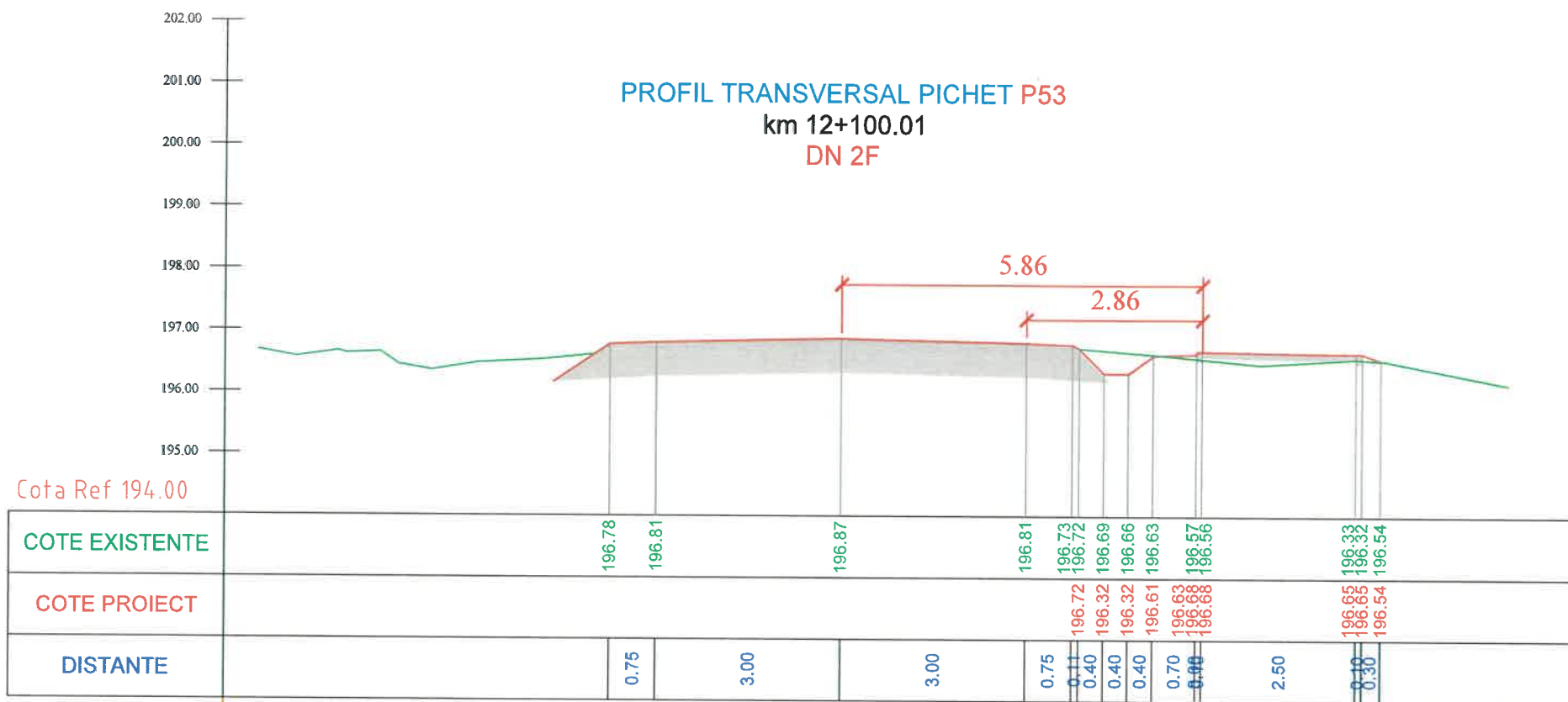

PROIECTANT:

 Strada Traian, Nr. 39, Galati, Judetul Galati

VERIFICATOR:
 NUME: DUMITRIU I. ANDREI
 C.E. 16 MAA B.C.A.
 SEMNATURA
 NR. 12156
 INGINER VERIFICATOR DE PROIECTE
 A4.1, B2.1, D2.1

BENEFICIAR:
 U.A.T. COMUNA TRAIAN,
 JUDETUL BACAU

DENUMIRE PROIECT:
 CONSTRUIRE PISTE BICICLETE IN
 LOCALITATILE TRAIAN SI
 ZOPODIA, COMUNA TRAIAN,
 JUDETUL BACAU

FAZA PROIECT:
 PROIECT TEHNIC, CAIETE DE
 SARCINI, DETALII DE EXECUTIE
 (P.T.+C.S.+D.E.)

TITLU PLANSA:
 PROFILURI TRANSVERSALE
 CARACTERISTICE
 DRUM NATIONAL DN 2F
 U.A.T. TRAIAN, JUD. BACAU

PROIECT NR.:	11/2024
DATA:	2024
SCARA:	1:100
SEF PROIECT	ing. Negru Cosmin
PROIECTAT	ing. Negru Cosmin
DESENAT	ing. Negru Cosmin
PLANSA NR.:	PTC-27

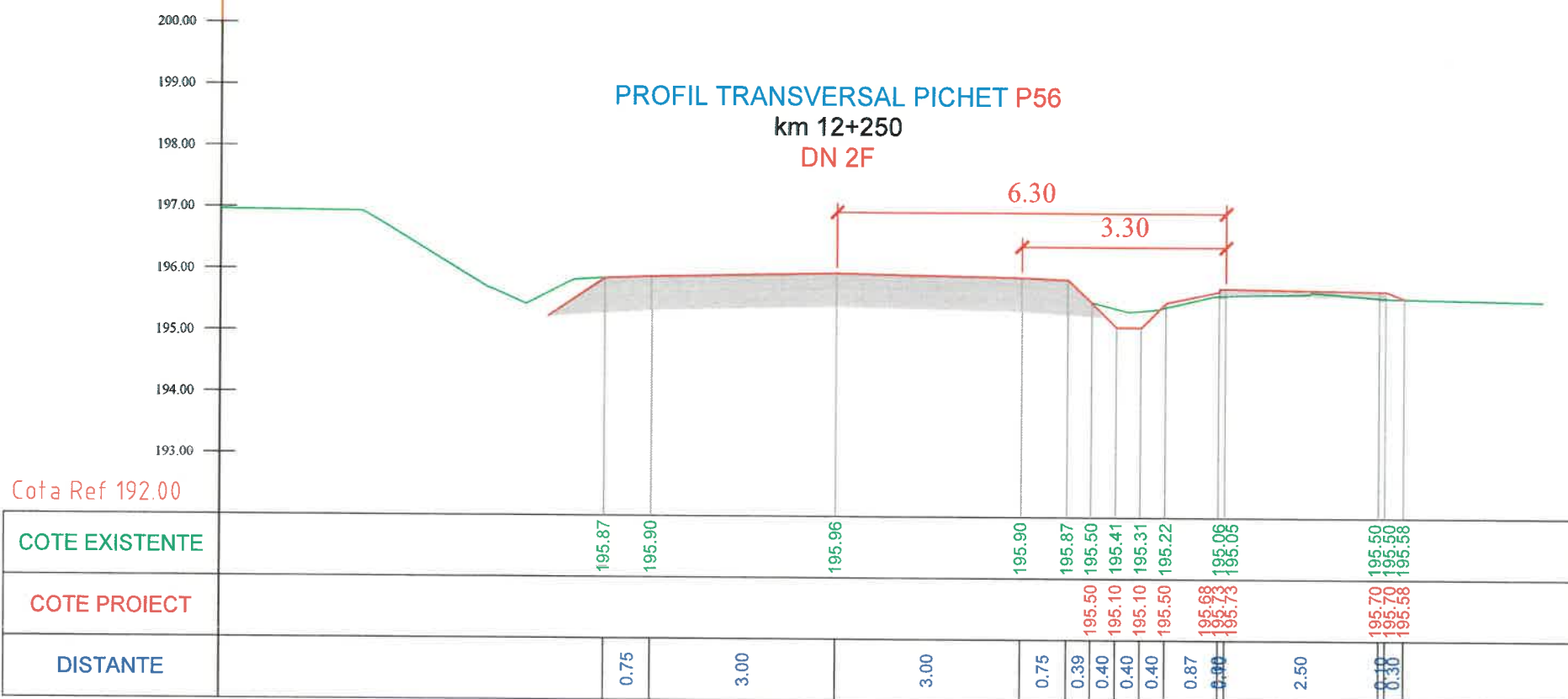
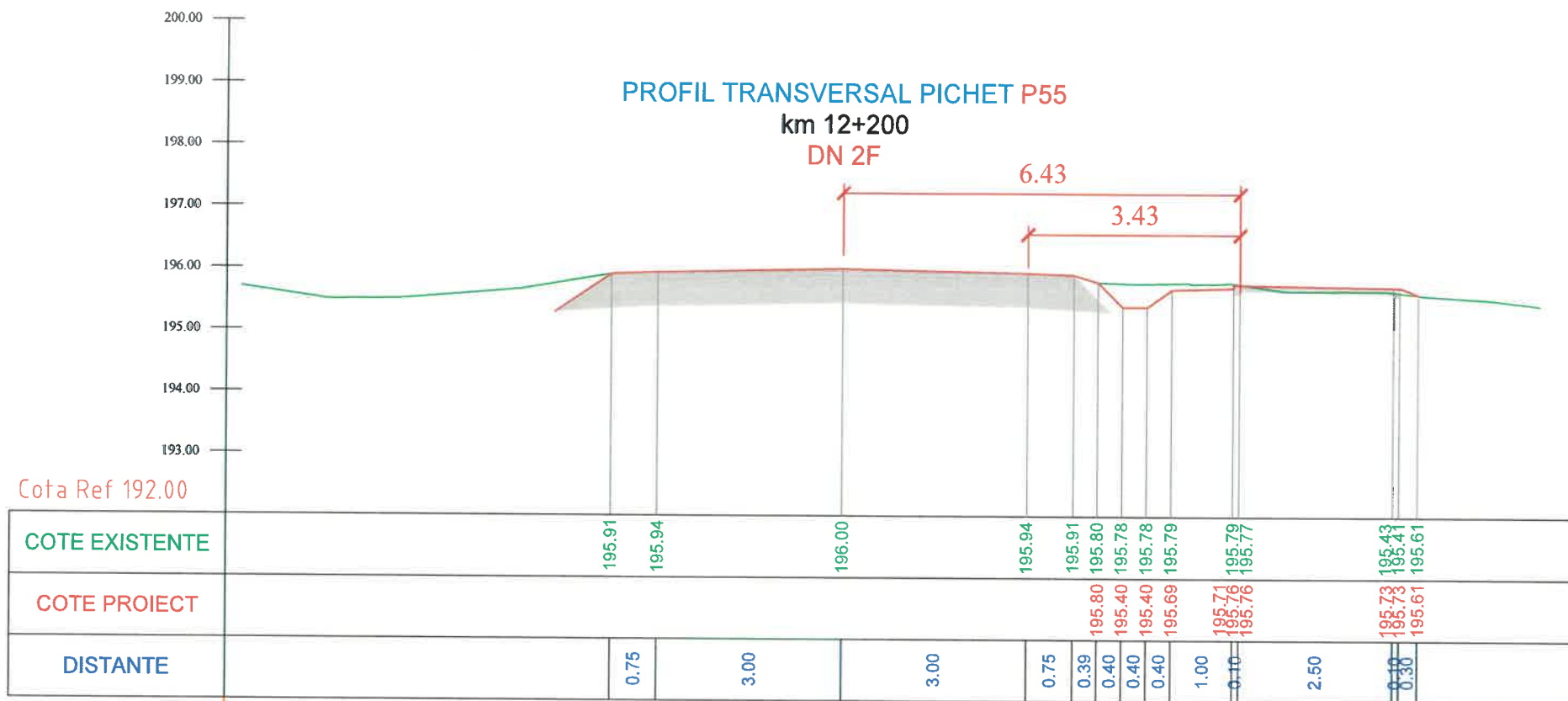

PROIECTANT:

 Strada Traian, Nr. 291, Municipiul Galati, Judetul Galati
 GALATI, ROMANIA

VERIFICATOR:

 INGINER-VERIFICATOR DE PROIECTE
 A4.1, B2.1, D2.1

BENEFICIAR:
 U.A.T. COMUNA TRAIAN,
 JUDETUL BACAU

DENUMIRE PROIECT:
 CONSTRUIRE PISTE BICICLETE IN
 LOCALITATILE TRAIAN SI
 ZOPODIA, COMUNA TRAIAN,
 JUDETUL BACAU

FAZA PROIECT:
 PROIECT TEHNIC, CAIETE DE
 SARCINI, DETALII DE EXECUTIE
 (P.T.+C.S.+D.E.)

TITLU PLANSA:
 PROFILURI TRANSVERSALE
 CARACTERISTICE
 DRUM NATIONAL DN 2F
 U.A.T. TRAIAN, JUD. BACAU

PROIECT NR.:	11/2024
DATA:	2024
SCARA:	1:100
SEF PROIECT	ing. Negru Cosmin
PROIECTAT	ing. Negru Cosmin
DESENAT	ing. Negru Cosmin
PLANSA NR.:	PTC-28

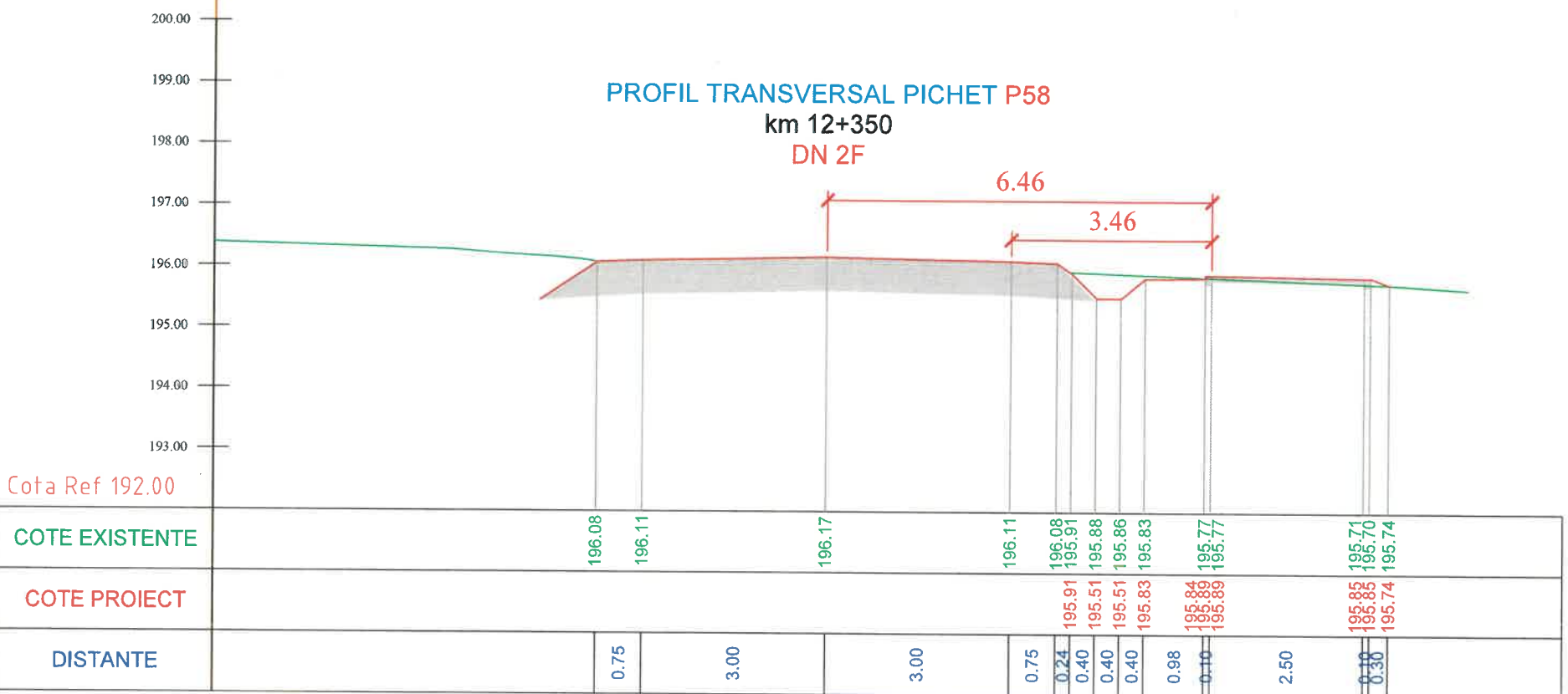
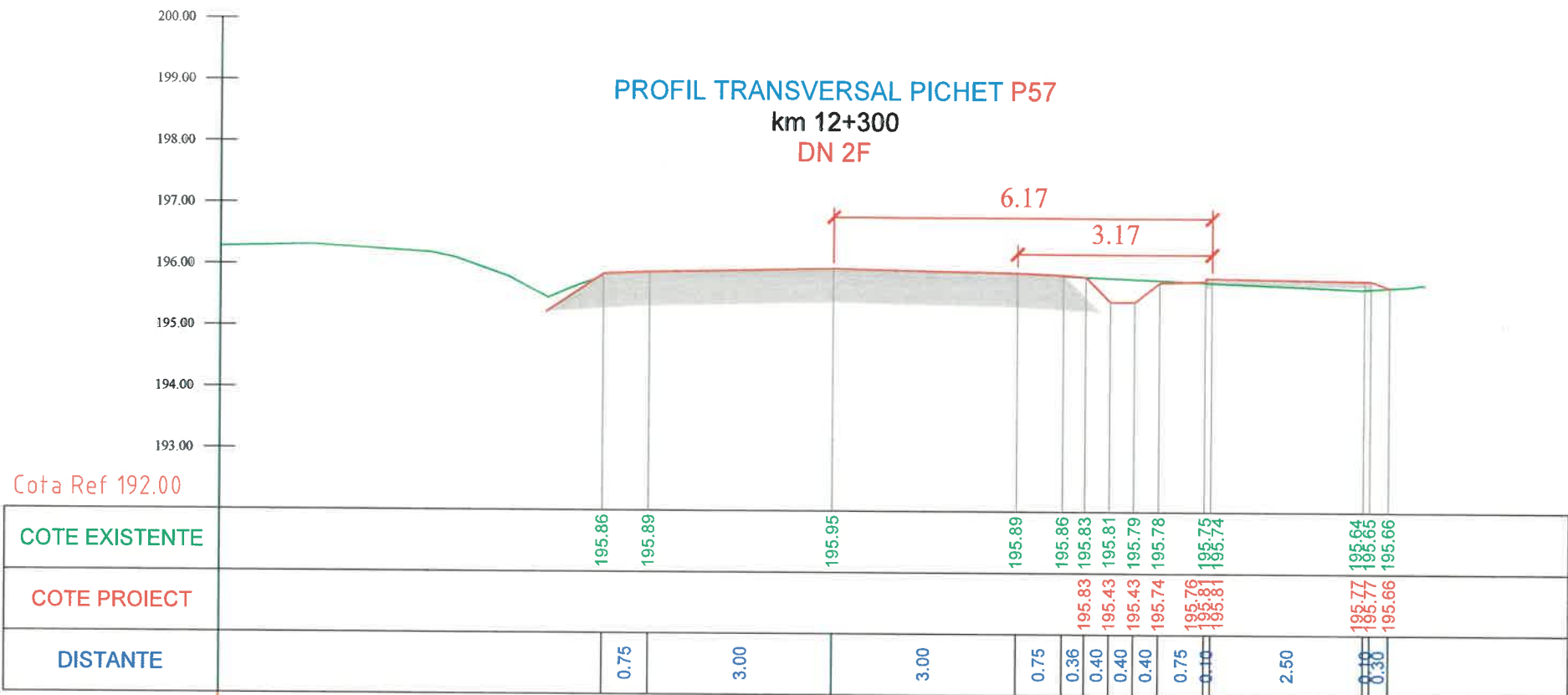

PROIECTANT:

 DM BUILDINGS & ROADS
 ENGINEERING PARTNERSHIP
 Strada Traian, Nr. 271, Judetul Galati, judetul Galati
 S.R.L.
 CAD 2115870
 GALATI - ROMANIA

VERIFICATOR:

 NUME: DUMITRU I. ANDREI
 CATEGORIA: AA.1, B2.1, D2.1
 SEMNATURA: NR. 12156
 INGINER-VERIFICATOR DE PROIECTE

BENEFICIAR:
 U.A.T. COMUNA TRAIAN,
 JUDETUL BACAU

DENUMIRE PROIECT:
 CONSTRUIRE PISTE BICICLETE IN
 LOCALITATILE TRAIAN SI
 ZOPODIA, COMUNA TRAIAN,
 JUDETUL BACAU

FAZA PROIECT:
 PROIECT TEHNIC, CAIETE DE
 SARCINI, DETALII DE EXECUTIE
 (P.T.+C.S.+D.E.)

TITLU PLANSA:
 PROFILURI TRANSVERSALE
 CARACTERISTICE
 DRUM NATIONAL DN 2F
 U.A.T. TRAIAN, JUD. BACAU

PROIECT NR.:	11/2024
DATA:	2024
SCARA:	1:100
SEF PROIECT	ing. Negru Cosmin
PROIECTAT	ing. Negru Cosmin
DESENAT	ing. Negru Cosmin
PLANSA NR.:	PTC-29

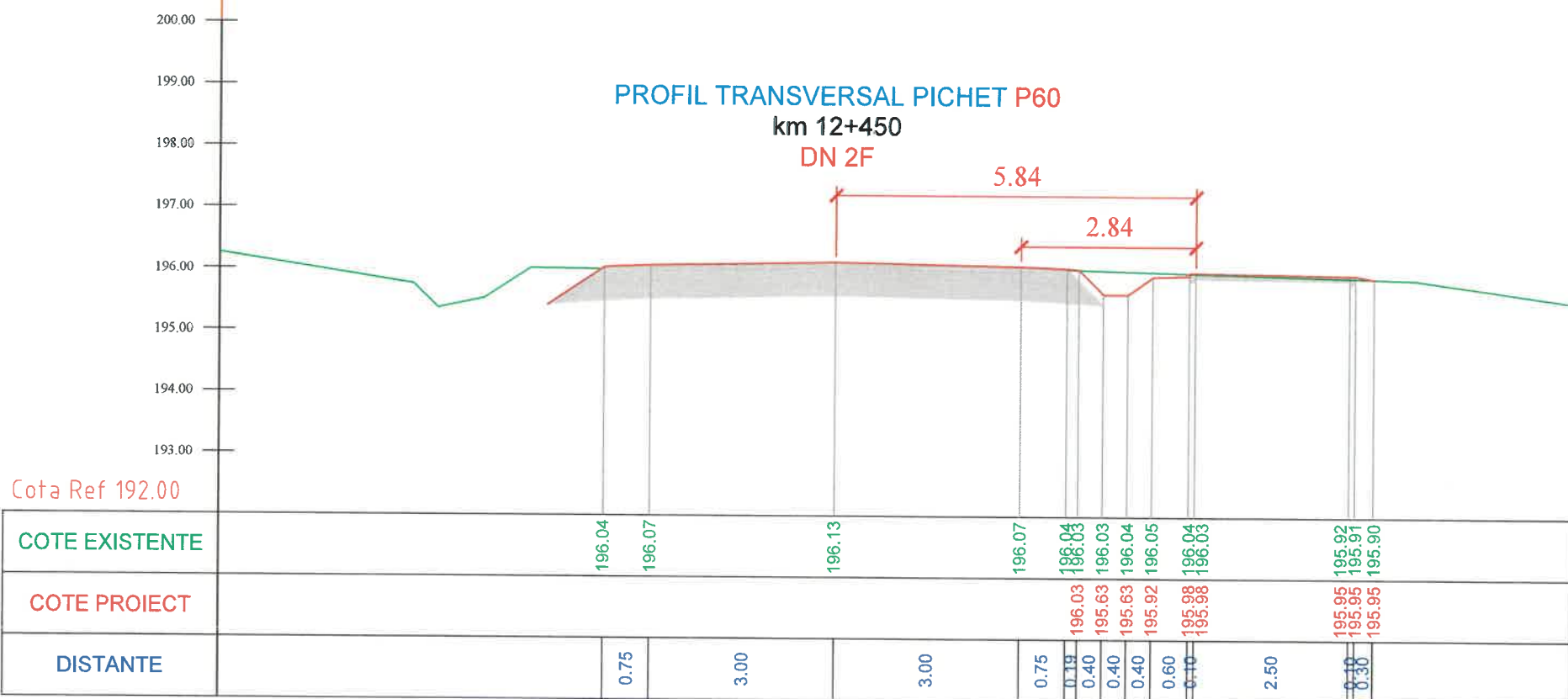
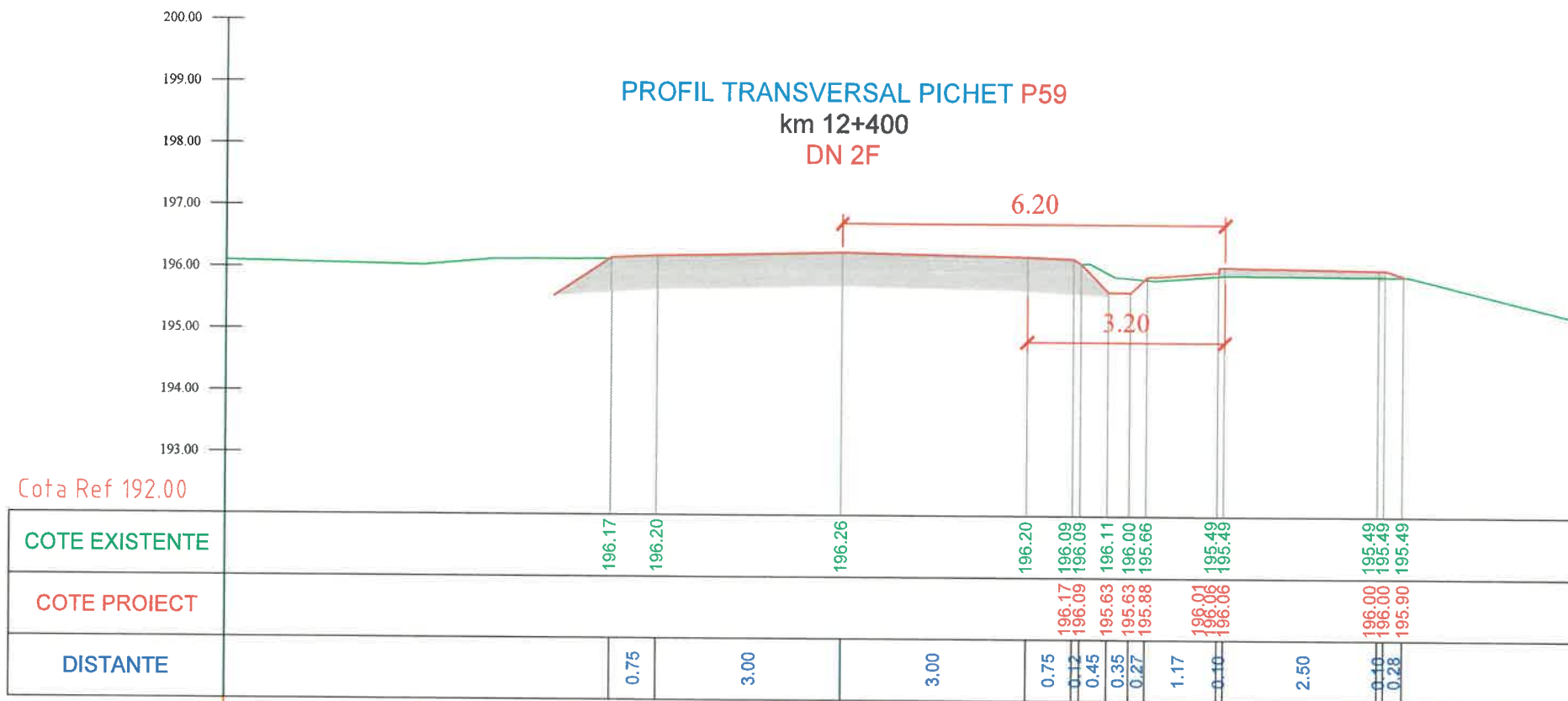

PROIECTANT:
DM BUILDINGS & ROADS
ENGINEERING & ARCHITECTURE
Strada Traian, Nr. 39, Municipiul Galati, Judetul Galati

VERIFICATOR:
NUME: GUNZIRIU I. ANDREI
SINUR M. AMN. 1
SINUR D. L. 4
SINUR A. 1
NR. 12156
INGINER-VERIFICATOR DE PROIECTE
A4.1, B2.1, D2.1

BENEFICIAR:
U.A.T. COMUNA TRAIAN,
JUDETUL BACAU

DENUMIRE PROIECT:
CONSTRUIRE PISTE BICICLETE IN
LOCALITATILE TRAIAN SI
ZOPODIA, COMUNA TRAIAN,
JUDETUL BACAU

FAZA PROIECT:
PROIECT TEHNIC, CAIETE DE
SARCINI, DETALII DE EXECUTIE
(P.T.+C.S.+D.E.)

TITLU PLANS:
PROFILURI TRANSVERSALE
CARACTERISTICE
DRUM NATIONAL DN 2F
U.A.T. TRAIAN, JUD. BACAU

PROIECT NR.:	11/2024
DATA:	2024
SCARA:	1:100
SEF PROIECT	ing. Negru Cosmin
PROIECTAT	ing. Negru Cosmin
DESENAT	ing. Negru Cosmin
PLANS NR.:	PTC-30

PLAN COFRAJ SI ARMARE RIGOLA CAROSABILA

PLAN COFRAJ

Detaliu rigola carosabila - sectiune transversala -

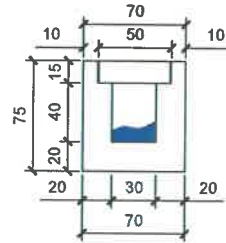

Beton C30/37 turnat monolit

Detaliu placuta carosabila prefabricata

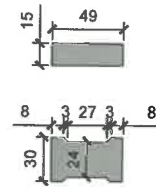

PLAN ARMARE

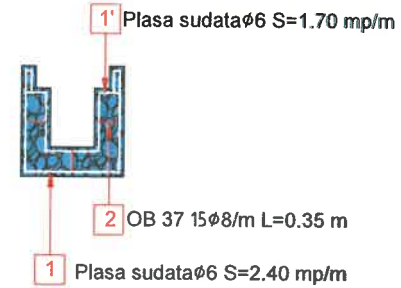

Extras de armare pentru 1 m de rigola carosabila					
Marca	ϕ	n	L/S (m)/(mp)	Armatura	
				$\phi 6$	Plasa sudata
1/1'	6	1	4.10		18.25
2	6	15	0.35	5.25	
Total lungimi/ suprafata pe diametru (m)/(mp)				5.25	18.25
Masa pe metru (kg/m)/(kg/mp)				0.385	4.450
Masa totala (kg)				23	

PLAN COFRAJ SI ARMARE CAMERA DE CADERE

PLAN COFRAJ

Detaliu camera de cadere - sectiune longitudinala -

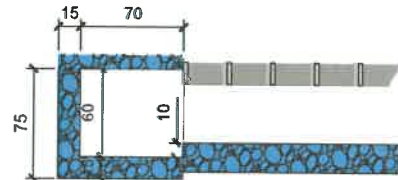

Beton C30/37 turnat monolit

PLAN ARMARE

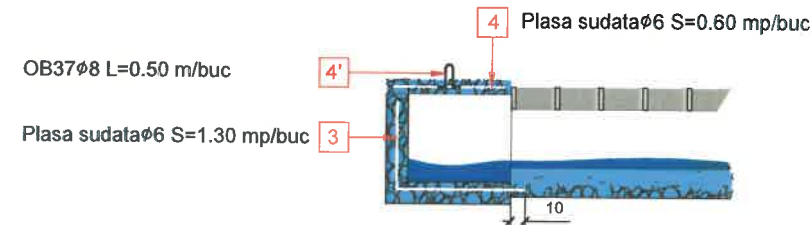

Extras de armare pentru camera cadere					
Marca	ϕ	n	L/S (m)/(mp)	Armatura	
				$\phi 6$	Plasa sudata
3/3'	6	1	2.60		11.57
4	6	1	0.60		2.67
4'	8	1	0.50		0.20
Total lungimi/ suprafata pe diametru (m)/(mp)					14.44
Masa pe metru (kg/m)/(kg/mp)					4.450,398
Masa totala (kg)					15

Detaliu camera de cadere - sectiune plana -

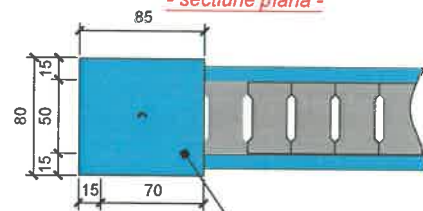

Capac din beton armat

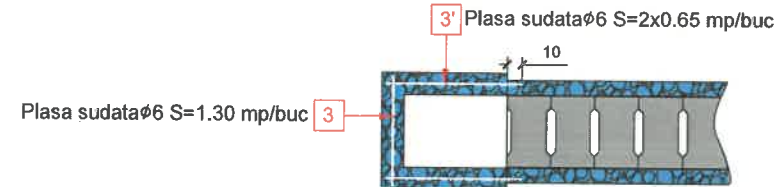

Nota:

1. Clasa de importanta conform HG 766/97: C - constructii de importanta normala;
2. Cerinta de calitate conform HG 925/95: - A4,B2,D;
3. Eventualele diferente intre situatia proiectata si amplasamentul lucrarii se vor aduce la cunostinta proiectantului, iar modificarea solutiilor se vor face numai cu acordul in scris al acestuia.

PROIECTANT:
DM BUILDRS & ROADS ENGINEERING & ARCHITECTURE S.R.L.
Strada Traian, Nr. 309, Municipiul Galati, Judetul Galati
41150 GALATI, ROMANIA

VERIFICATOR:
DUMTRIU I. ANDREI
SEMNATURA NR. 12156
INGINER-VERIFICATOR DE PROIECTE
A4.1/B2.1.D2

BENEFICIAR:
U.A.T. COMUNA TRAIAN,
JUDETUL BACAU

DENUMIRE PROIECT:
CONSTRUIRE PISTE BICICLETE IN LOCALITATILE TRAIAN SI ZOPODIA, COMUNA TRAIAN, JUDETUL BACAU

FAZA PROIECT:
PROIECT TEHNIC, CAIETE DE SARCINI, DETALII DE EXECUTIE (P.T.+C.S.+D.E.)

TITLU PLANSA:
PLAN COFRAJ SI ARMARE RIGOLA CAROSABILA

PROIECT NR.: 11/2024

DATA: 2024

SCARA: 1:50

SEF PROIECT ing. Negru Cosmin

PROIECTAT ing. Negru Cosmin

DESENAT ing. Negru Cosmin

PLANSA NR.: DE-01

DETALIU PODET TRANSVERSAL/LATERAL Ø500 mm, L=4.0 m

SECTIUNE LONGITUDINALA A - A

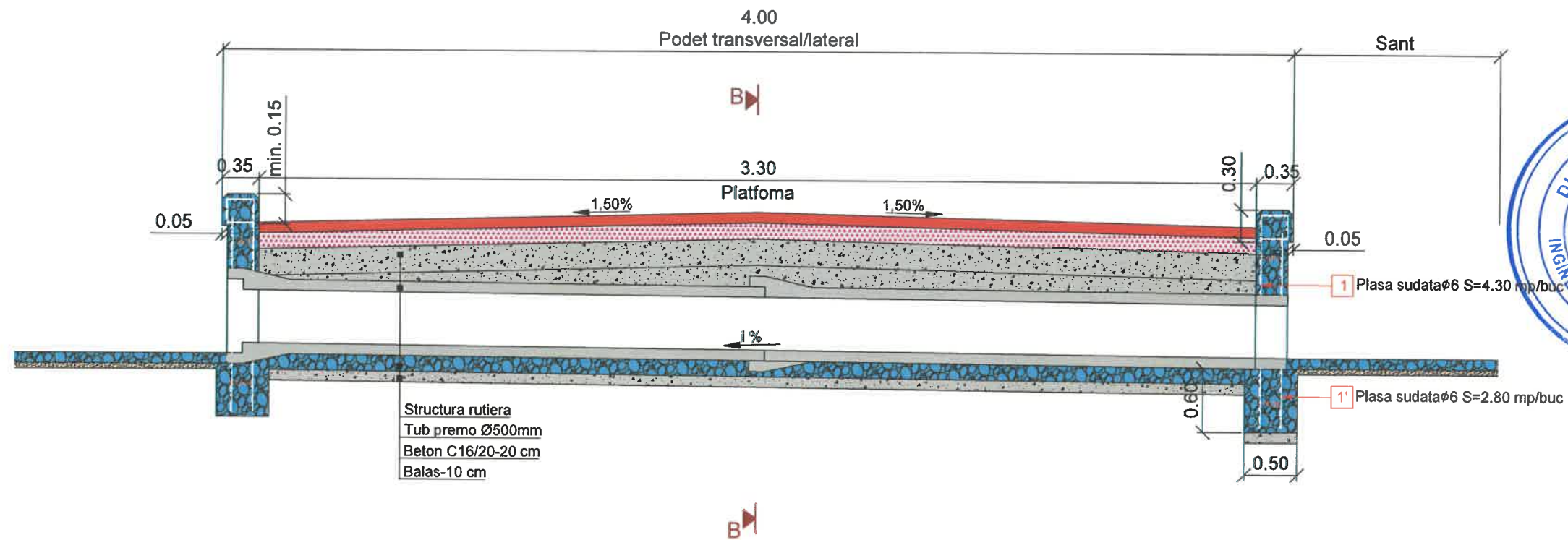

SECTIUNE B - B

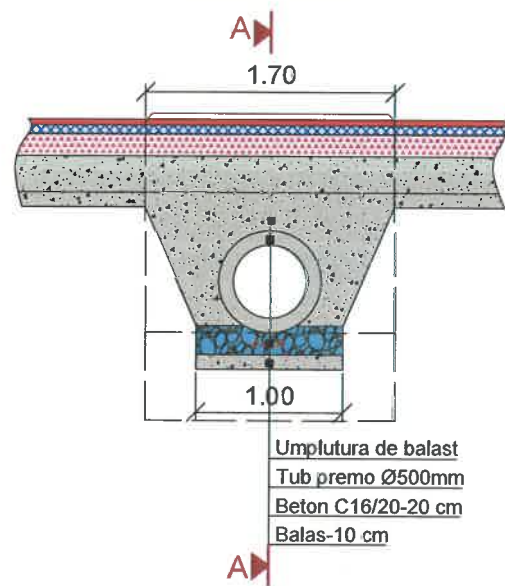

PROIECTANT:



VERIFICATOR:

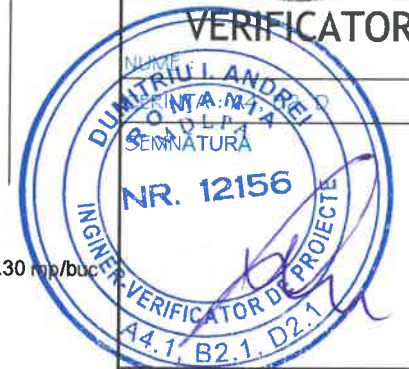

BENEFICIAR:

U.A.T. COMUNA TRAIAN,
JUDETUL BACAU

DENUMIRE PROIECT:

CONSTRUIRE PISTE BICICLETE IN
LOCALITATILE TRAIAN SI
ZOPODIA, COMUNA TRAIAN,
JUDETUL BACAU

FAZA PROIECT:

PROIECT TEHNIC, CAIETE DE
SARCINI, DETALII DE EXECUTIE
(P.T.+C.S.+D.E.)

TITLU PLANSA:

DETALIU PODET TUBULAR
Ø500 mm

PROIECT NR.: 11/2024

DATA: 2024

SCARA: 1:50

SEF PROIECT ing. Negru
Cosmin

PROIECTAT ing. Negru
Cosmin

DESENAT ing. Negru
Cosmin

PLANSA NR.: DE-2

Extras de armare podet

Marca	ϕ	n	L/S (m)/(mp)	Armatura
				Plasa sudata
1/1'	8	2	7,10	63,19
Total lungimi/ suprafata pe diametru (m)/(mp)				63,19
Masa pe metru (kg/m)/(kg/mp)				4,450
Masa totala (kg)				63

Nota:

1. Clasa de importanta conform HG 766/97: C - constructii de importanta normala;
2. Cerinta de calitate conform HG 925/95: - A4, B2, D;
3. Eventualele diferente intre situatia proiectata si amplasamentul lucrarii se vor aduce la cunostinta proiectantului, iar modificarea solutiilor se va face numai cu acordul in scris al acestuia.

DETALIU PODET TRANSVERSAL/LATERAL Ø1000 mm, L=4.00 m

SECTIUNE LONGITUDINALA A - A

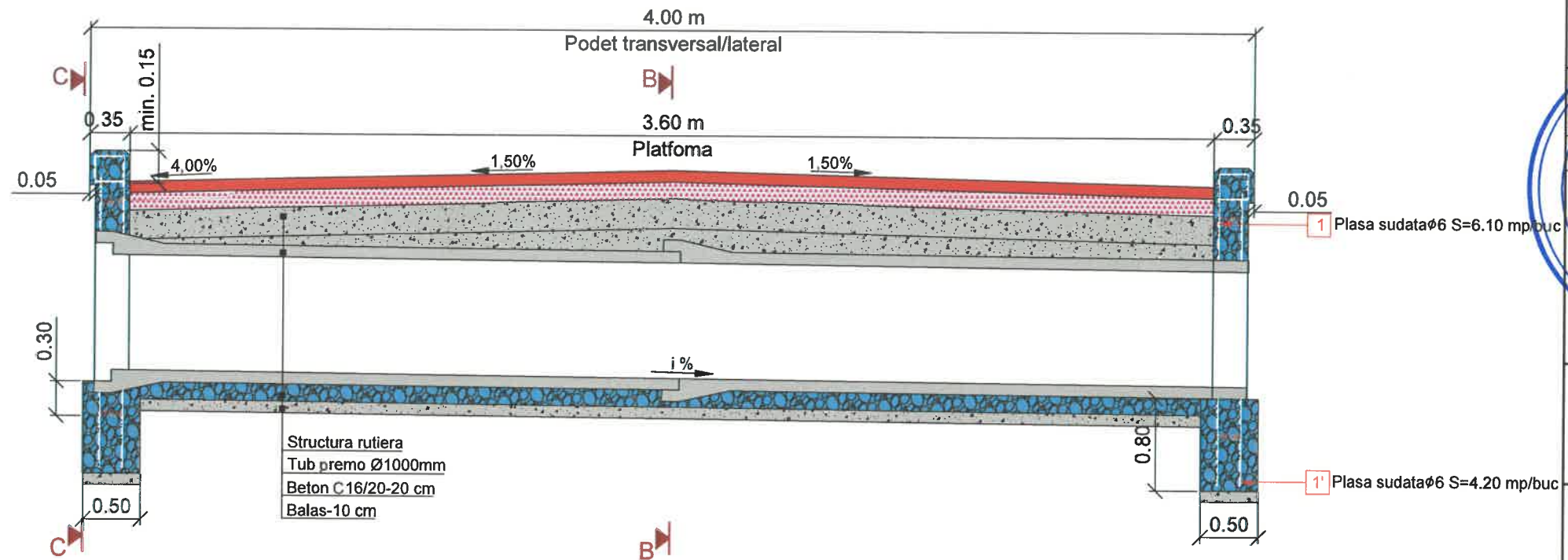

SECTIUNE B - B

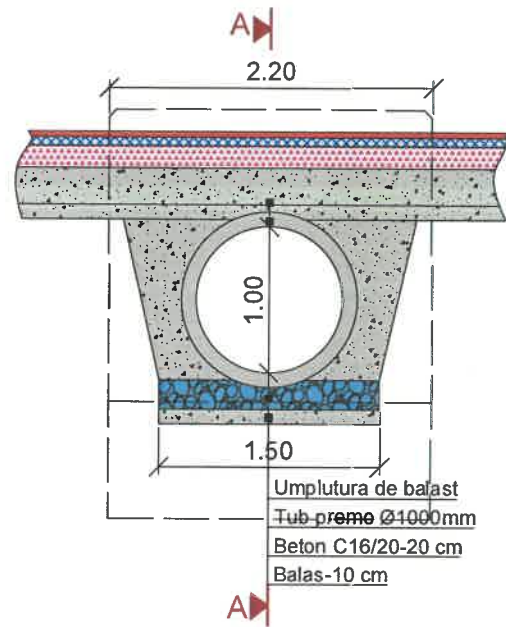

Nota:

1. Clasa de importanta conform HG 766/97: C - constructii de importanta normala;
2. Cerinta de calitate conform HG 925/95: - A4,B2,D;
3. Eventualele diferente intre situatia proiectata si amplasamentul lucrarii se vor aduce la cunostinta proiectantului, iar modificarea solutiilor se va face numai cu acordul in scris al acestuia.

Extras de armare timpane				
Marca	φ	n	L/S (m)/(mp)	Armatura
				kg
1	6	2	6,10	54,29
1'	6	2	4,20	37,38
Total lungimi/ suprafata pe diametru (m)/(mp)				91,67
Masa pe metru (kg/mp)				4,450
Masa totala (kg)				92

PROIECTANT:
 DM BUILDINGS & ROADS ENGINEERING PARTNERSHIP
 Strada Traian, Nr. 391, Judetul Galati

VERIFICATOR:
 DUMITREI ROMANIA
 CEFINTA: A4, B2, D
 SEMNATURA: NR.12156
 INGINER-VERIFICATOR DE PROIECTE
 A4.1, B2.1, D2.1

BENEFICIAR:
 U.A.T. COMUNA TRAIAN,
 JUDETUL BACAU

DENUMIRE PROIECT:
 CONSTRUIRE PISTE BICICLETE IN LOCALITATILE TRAIAN SI ZOPODIA, COMUNA TRAIAN, JUDETUL BACAU

FAZA PROIECT:
 PROIECT TEHNIC, CAIETE DE SARCINI, DETALII DE EXECUTIE (P.T.+C.S.+D.E.)

TITLU PLANSA:
 DETALIU PODET Ø1000 mm

PROIECT NR.:	11/2024
DATA:	2024
SCARA:	1:50
SEF PROIECT	ing. Negru Cosmin
PROIECTAT	ing. Negru Cosmin
DESENAT	ing. Negru Cosmin
PLANSA NR.:	DE-03

SECTIUNE A-A
1:20

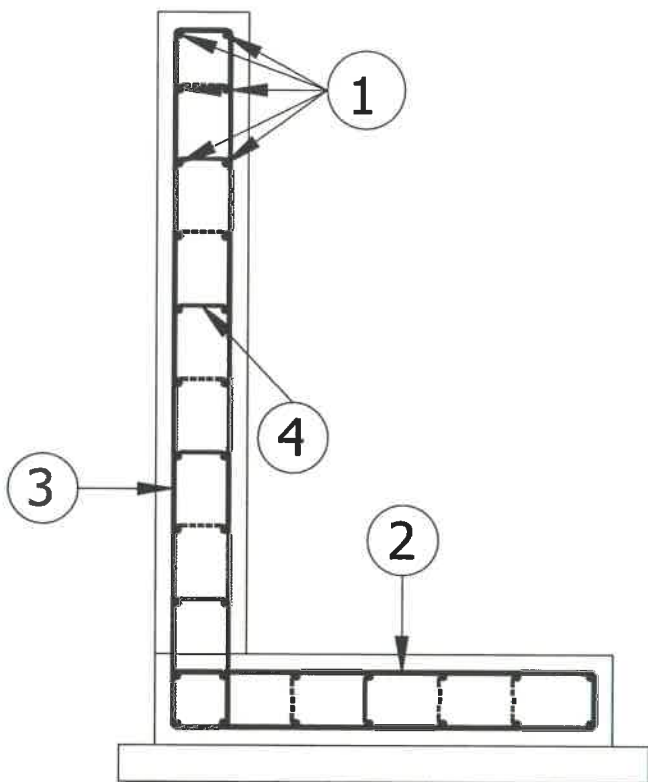

EXTRAS DE ARMARE ZID DE SPRIJIN He=2 m					
Marca	φ	Nr. Bare asemenea	Lungimea unei bare	B 500C	
				φ8	φ10
1	10	32	2,20		
2	10	10	2,75		
3	10	20	2,40		48,00
4	8	60,0	0,35	21,00	
Lungime totale pe diametre (m)				21,00	48,00
Masa pe metru (kg/m)				0,395	0,617
Masa pe diametru (kg)				8,29	29,59
Masa totala (kg)/tronson				107,00	
Masa totala (kg), pentru 26 de tronsoane				2.782,00	

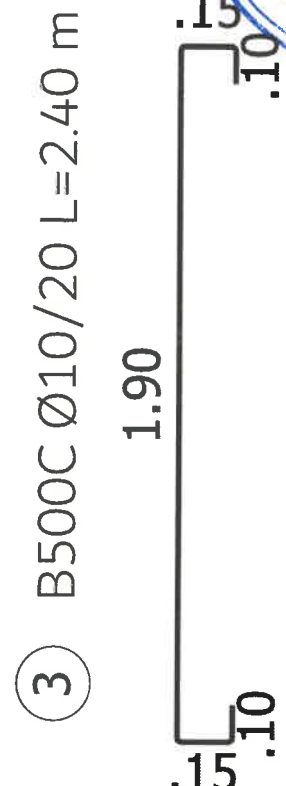
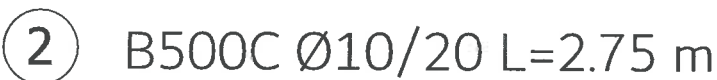
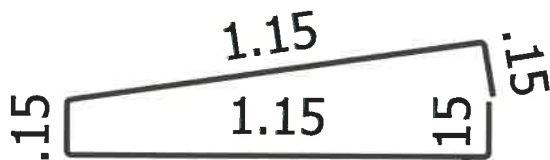
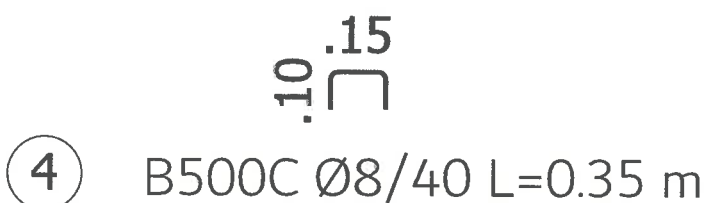

PROIECTANT:
DM BUILDINGS & ROADS
ENGINEERING PARTNERSHIP
Strada Traian, Nr. 10, Judetul Galati
Galati - ROMANIA

VERIFICATOR:
DUMITRIU L. ANDREI
ROMANIA
SEMNATURA NR. 12156
INGINER-VERIFICATOR DE PROIECTE
A4.1, B2.1, D2

BENEFICIAR:
U.A.T. COMUNA TRAIAN,
JUDETUL BACAU

DENUMIRE PROIECT:
CONSTRUIRE PISTE BICICLETE IN
LOCALITATILE TRAIAN SI
ZOPODIA, COMUNA TRAIAN,
JUDETUL BACAU

FAZA PROIECT:
PROIECT TEHNIC, CAIETE DE
SARCINI, DETALII DE EXECUTIE
(P.T.+C.S.+D.E.)

TITLU PLANSA:
PLAN COFRAJ
ZID DE SPRIJIN TIP
L

PROIECT NR.:	11/2024
DATA:	2024
SCARA:	1:100; 1:50
SEF PROIECT	ing. Negru Cosmin
PROIECTAT	ing. Negru Cosmin
DESENAT	ing. Negru Cosmin
PLANSA NR.:	DE-07

Nota:

1. Clasa de importanta conform HG 766/97: C - constructii de importanta normala;
2. Cerinta de calitate conform HG 925/95: - A4,B2,D;
3. Eventualele diferente intre situatia proiectata si amplasamentul lucrarii se vor aduce la cunostinta proiectantului, iar modificarea solutiilor se va face numai cu acordul in scris al acestuia;
4. Acoperirea de beton va fi de minim 5 cm.

CERINTE CALITATE

Beton: C30/37
Otel: PC S2, OB 37
Clasa de expunere: XC4, XF3
Dimensiune maxima agregate: 20 mm
Tipul de ciment: I 32.5, I 42.5, I/A-S 32.5
Clasa de tasare: S2
Valoare maxima A/C: 0.55
Dozaj minim de ciment: 350 kg/mc

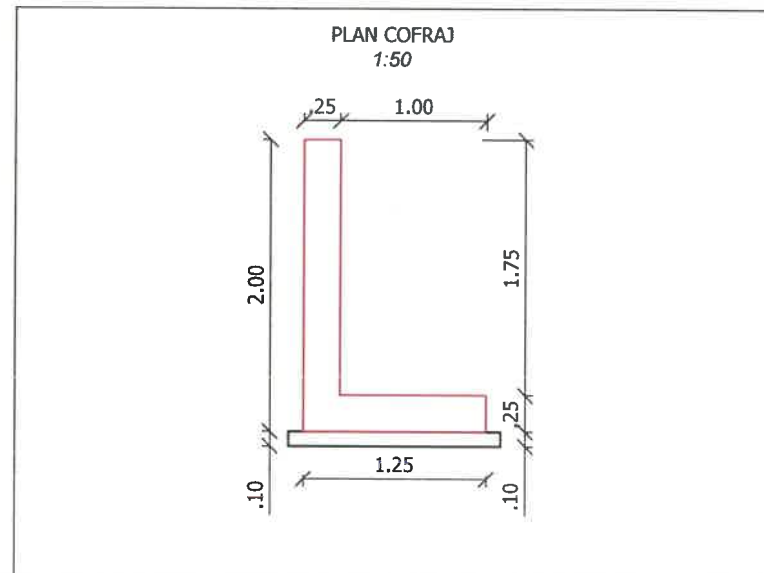

DETALIU PARAPET DE PROTECTIE

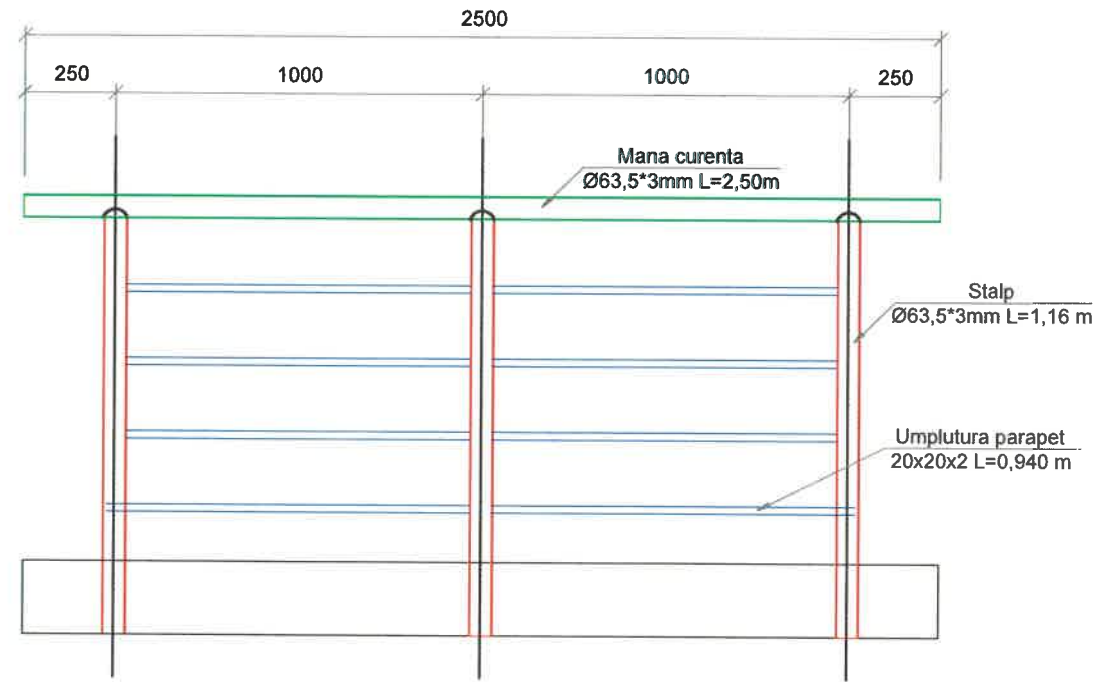

Extras de material pentru 1 panou de parapet (L=2.50 m)					
Piesa	Dimensiuni	L (mm)	Kg/m	Bucati	Total greutate
Stalp	Ø63.50*3	1160	4,48	3	15,59
Mana curenta	Ø63.50*3	2500	4,48	1	24,19
Umplutura	20x20x2	940	1,05	8	7,896
Total greutate					47,68

PROIECTANT:



VERIFICATOR:

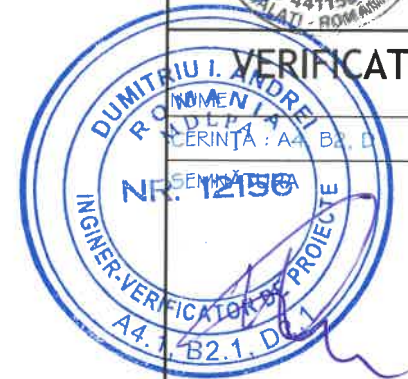

BENEFICIAR:

U.A.T. COMUNA TRAIAN,
JUDETUL BACAU

DENUMIRE PROIECT:

CONSTRUIRE PISTE BICICLETE IN
LOCALITATILE TRAIAN SI
ZOPODIA, COMUNA TRAIAN,
JUDETUL BACAU

FAZA PROIECT:

PROIECT TEHNIC, CAIETE DE
SARCINI, DETALII DE EXECUTIE
(P.T.+C.S.+D.E.)

TITLU PLANSA:

DETALIU PARAPET
DEPROTECTIE
PIETONAL

PROIECT NR.: 11/2024

DATA: 2024

SCARA: 1:50

SEF PROIECT ing. Negru
Cosmin

PROIECTAT ing. Negru
Cosmin

DESENAT ing. Negru
Cosmin

PLANSA NR.: DE-05

SECTIUNE TRANSVERSALA

Sc. 1:50

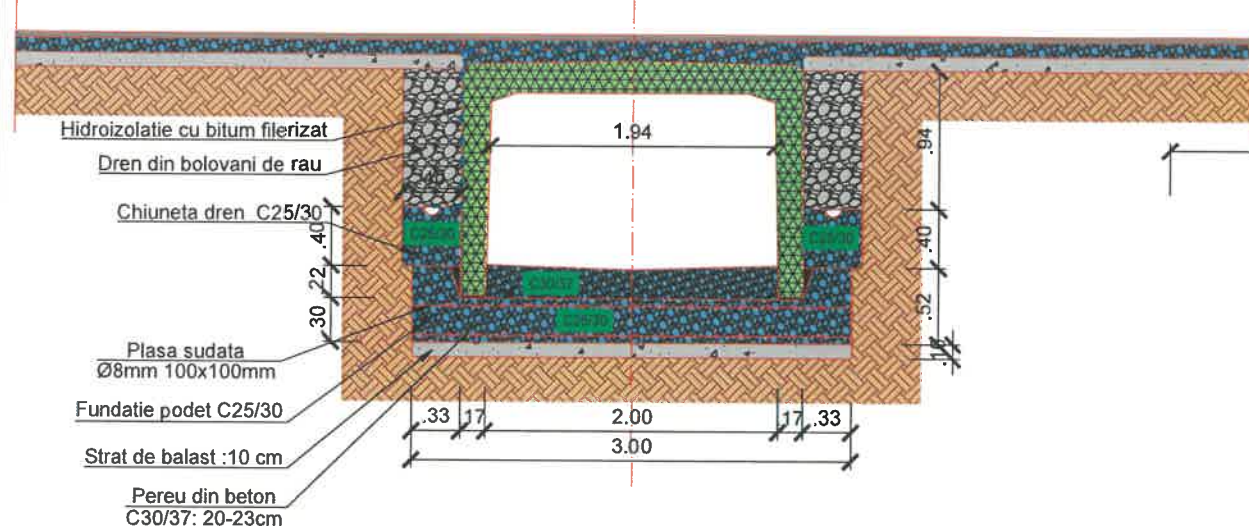

Convoaie de calcul: LM1 si LM2
 Zona seismica de calcul
 $a_g=0.35\text{ g}$, $T_s=0.7\text{ s}$ conf P100-1/2013
 Categoria de importanta "C"
 Exigenta de calitate A4, B2, D

NOTA:

1. Orice modificare a prevederilor prezentei planse se va face numai cu acordul proiectantului.
2. Orice neconcordanță între situația din teren și prevederile prezentei planse vor fi aduse la cunoștința proiectantului.
3. Dispoziția generală este valabilă pentru podetele normale pe axa drumului și pentru pante transversale $i=0.5-5\%$;
4. Rosturile dintre prefabricate se vor mata cu mortar de ciment M100;
5. Pe toate suprafețele în contact cu drenul sau terasamentele se vor executa hidroizolații din suspensie de bitum filerizat aplicat la cald;
6. Elementele prefabricate tip P2 se vor așeza pe blocul de fundație pe un strat de mortar de ciment pentru nivelare și pozare (2cm).

DETALIUL "A"
 Sc. 1:20

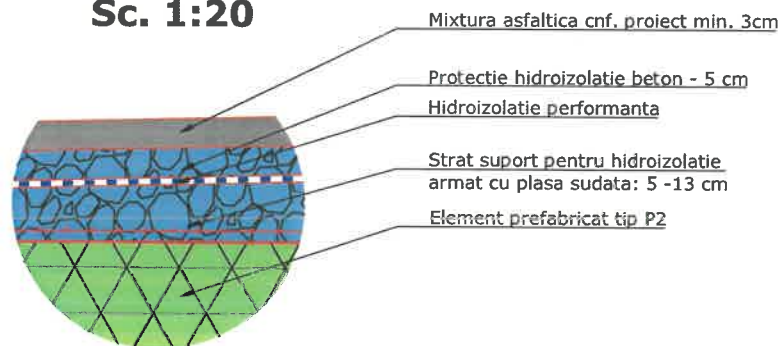

SECTIUNE LONGITUDINALA

Sc. 1:50

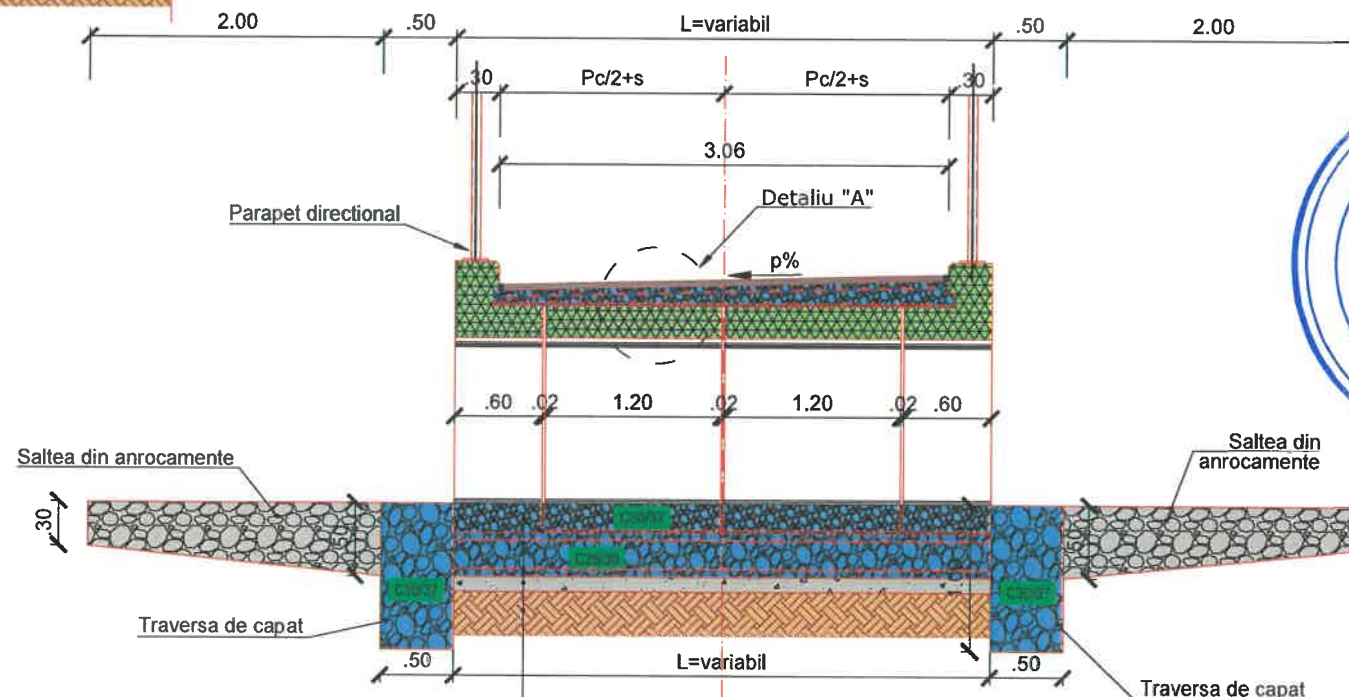

SECTIUNE PLANA

Sc. 1:50

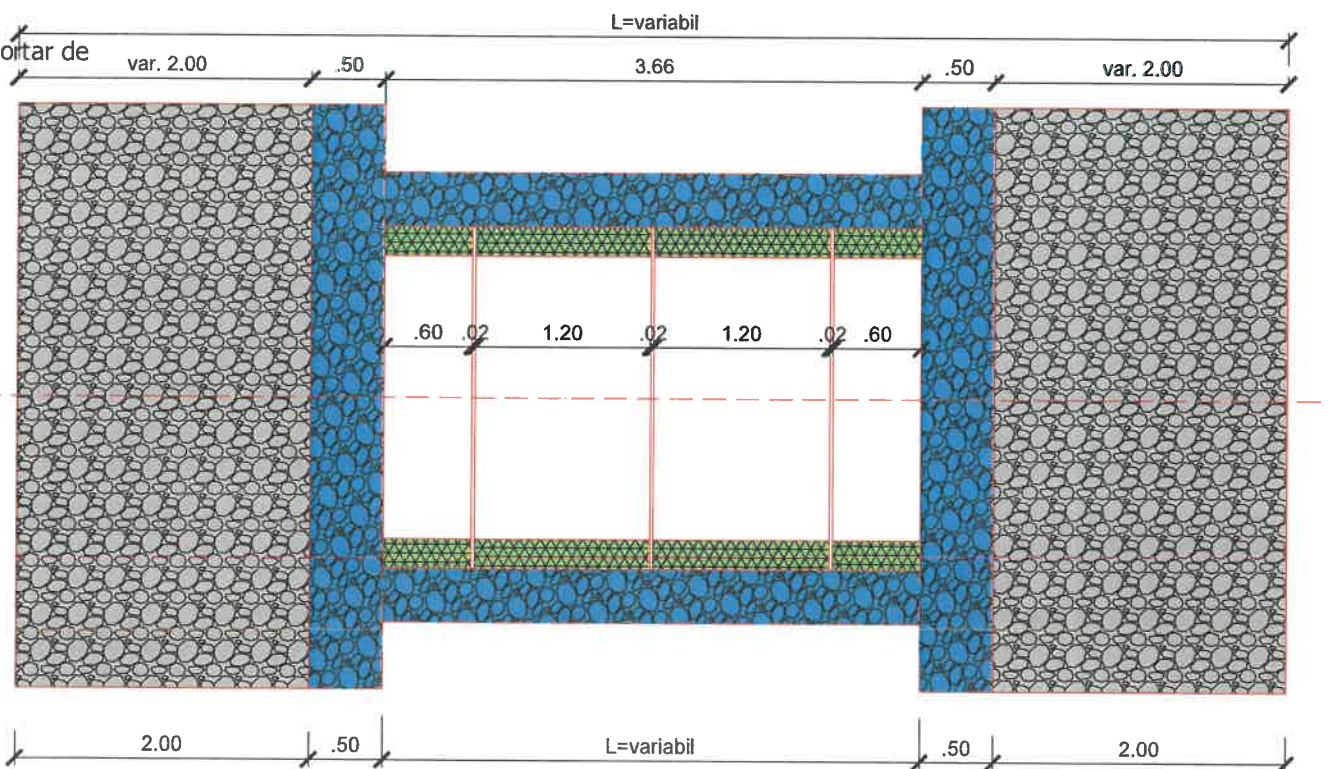

PROIECTANT:

DM BUILDINGS & ROADS
 ENGINEERING & INFRASTRUCTURE PARTNERSHIP
 Strada Traian, Nr. 101, Municipiul Galati, Judetul Galati
 GALATI - ROMANIA

VERIFICATOR:

NUME
 DUMITRIU I. ANDREI
 ROMANIA
 NR. 12156
 INGINER VERIFICATOR DE PROIECTE
 A4.1, B2.1, D2.1

BENEFICIAR:

U.A.T. COMUNA TRAIAN,
 JUDEUL BACAU

DENUMIRE PROIECT:

CONSTRUIRE PISTE BICICLETE IN
 LOCALITATILE TRAIAN SI
 ZOPODIA, COMUNA TRAIAN,
 JUDEUL BACAU

FAZA PROIECT:

PROIECT TEHNIC, CAIETE DE
 SARCINI, DETALII DE EXECUTIE
 (P.T.+C.S.+D.E.)

TITLU PLANSA:

DISPOZITIE GENERALA
 PODET TIP P2
 DETALIU DE AMENAJARE

PROIECT NR.: 11/2024

DATA: 2024

SCARA: 1:50
 1:20

SEF PROIECT Ing. Negru
 Cosmin

PROIECTAT Ing. Negru
 Cosmin

DESENAT Ing. Negru
 Cosmin

PLANSA NR.: DE - OG. I

PLAN DE COFRAJ CADRU PREFABRICAT

VEDERE A-A

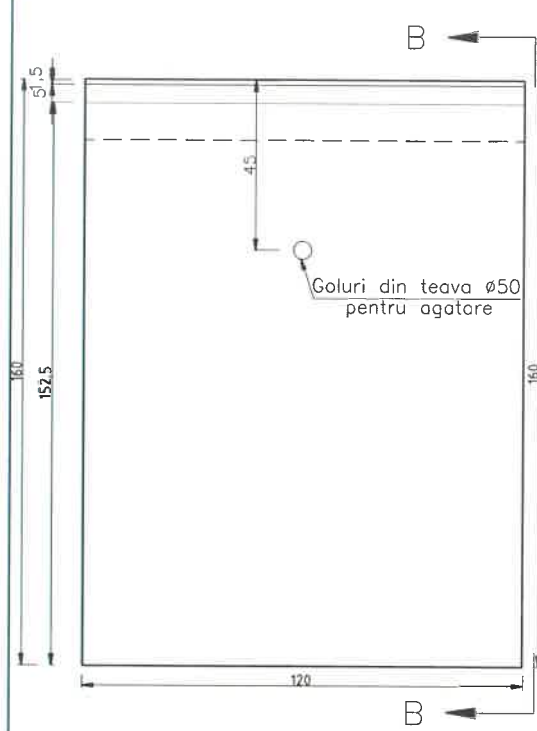

VEDERE B-B

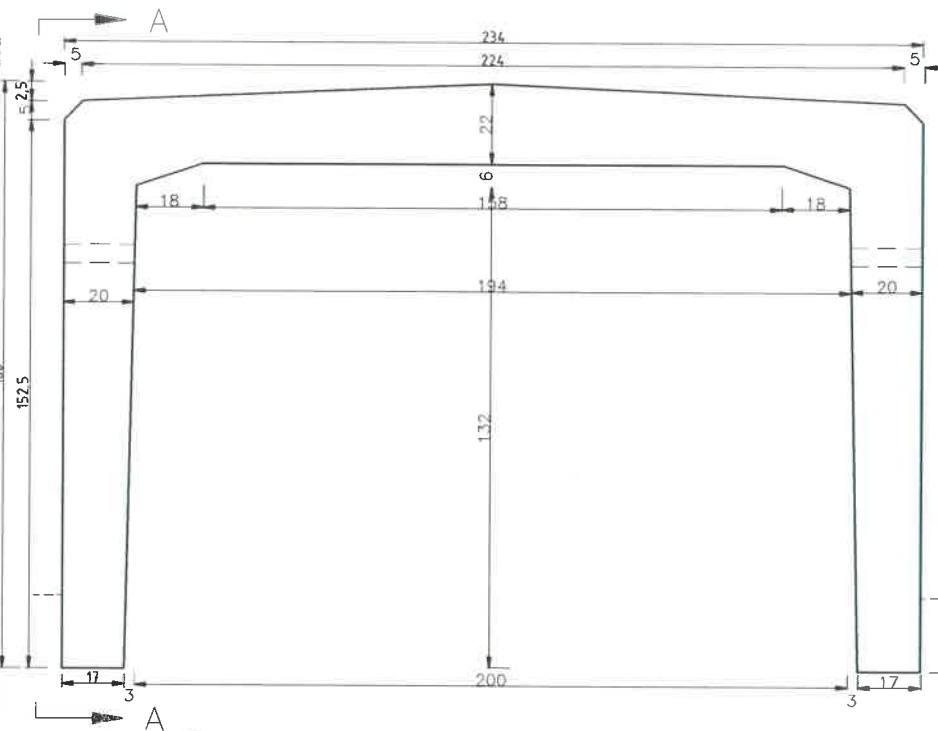

PLAN ARMARE CADRU PREFABRICAT TIP P2

SECTIUNE e-e

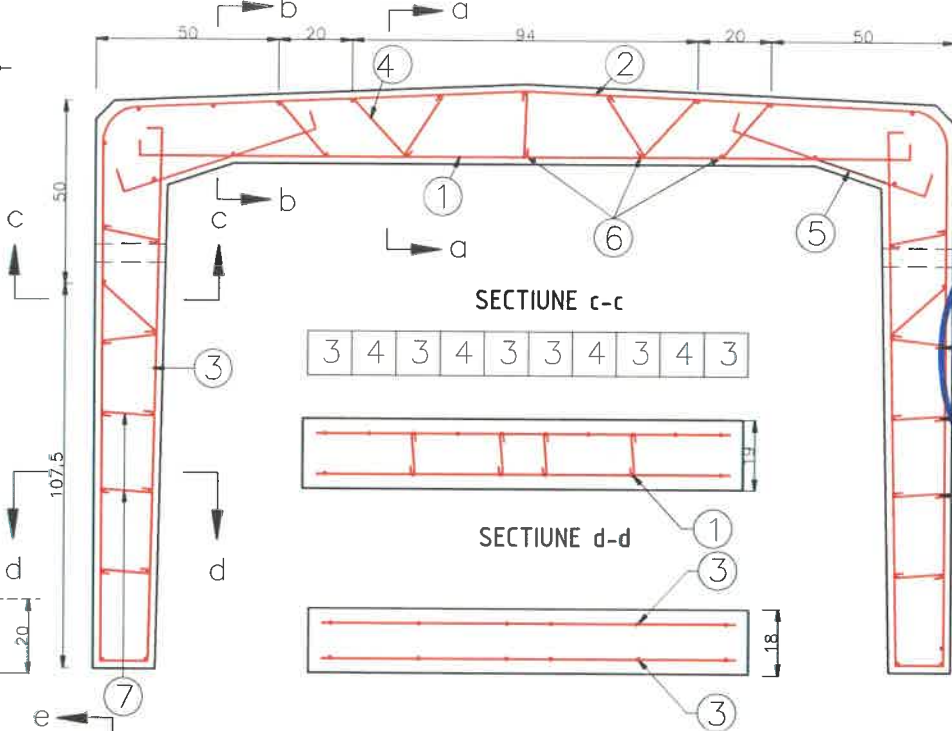

PREFABRICAT TIP P2

BETON	C25/30	1,21mc
OTEL	PC52	102kg
OTEL	OB37	5kg
COFRAJ		13,5mp
GREUTATE		2,91t

DETALIU DE INCASTRARE A ELEMENTULUI PREFABRICAT IN FUNDATIE

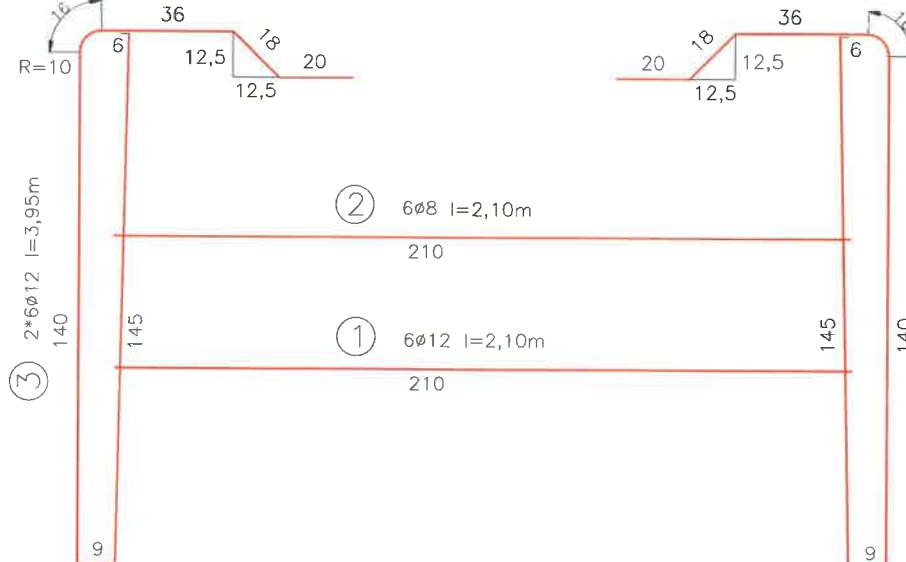
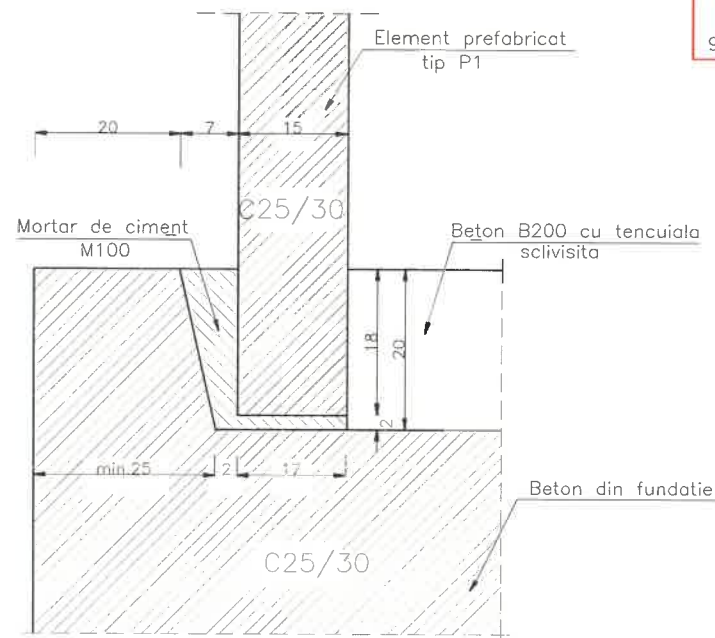

EXTRAS DE ARMATURA

M	ø	n	L/buc.	Lungimi pe diametre		
				ø12	ø8	ø6
1	12	6	2,10	12,60		
2	8	6	2,10		12,60	
3	12	12	3,95	47,40		
4	12	4	3,95	15,80		
5	12	12	0,70	8,40		
6	8	78	1,15		55,20	
7	6	78	0,25			19,50
Lungimii pe diametru				84,20	67,80	19,50
Greutati pe ml.				0,888	0,395	0,222
Greutati pe diametru				74,80	26,80	4,35
TOTAL				PC 52	102 KG.	
TOTAL				OB 37	5 KG.	

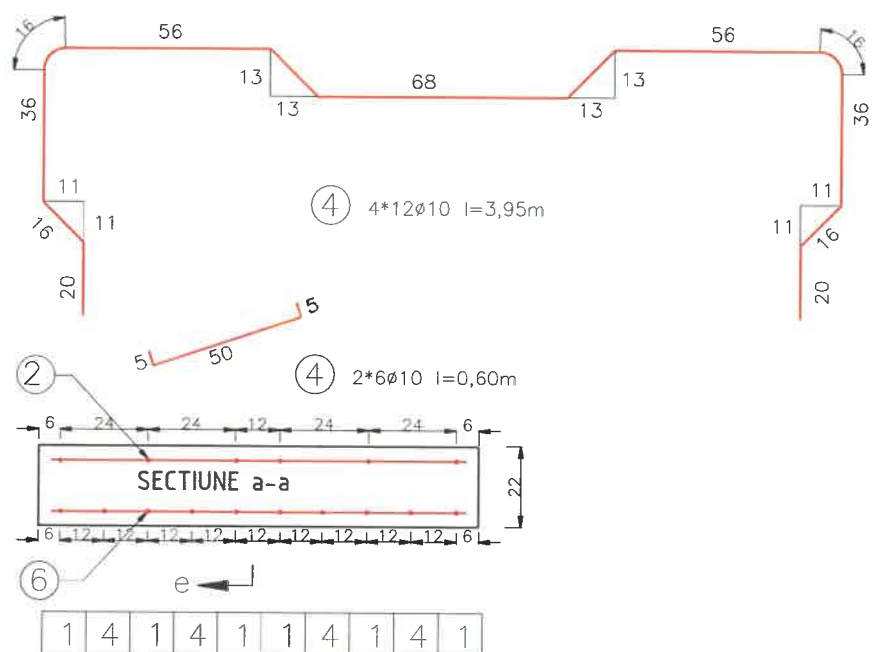

PROIECTANT:
 DM BUNOUTS & ROADS
 ENGINEERING & ROADS
 Strada Traian, Nr. 33, Localitatea Traian, Judetul Galati
 GALATI - ROMANIA

VERIFICATOR:
 DIMITRIU I. ANDREI
 INGINER-VERIFICATOR DE PROIECTE
 NR. 12156
 A4.1, B2.1, D2.1

BENEFICIAR:
 U.A.T. COMUNA TRAIAN,
 JUDEUL BACAU

DENUMIRE PROIECT:
 CONSTRUIRE PISTE BICICLETE IN
 LOCALITATILE TRAIAN SI
 ZOPODIA, COMUNA TRAIAN,
 JUDEUL BACAU

FAZA PROIECT:
 PROIECT TEHNIC, CAIETE DE
 SARCINI, DETALII DE EXECUTIE
 (P.T.+C.S.+D.E.)

TITLU PLANSA:
 PLAN COFRAJ SI ARMARE
 CADRU PODET TIP P2

PROIECT NR.:	11/2024
DATA:	2024
SCARA:	1:20
SEF PROIECT	ing. Negru Cosmin
PROIECTAT	ing. Negru Cosmin
DESENAT	ing. Negru Cosmin
PLANS NR.:	DE - 01

PLAN COFRAJ TIMPAN PREFABRICAT TIP T2

VEDERE A - A
Sc.1:20

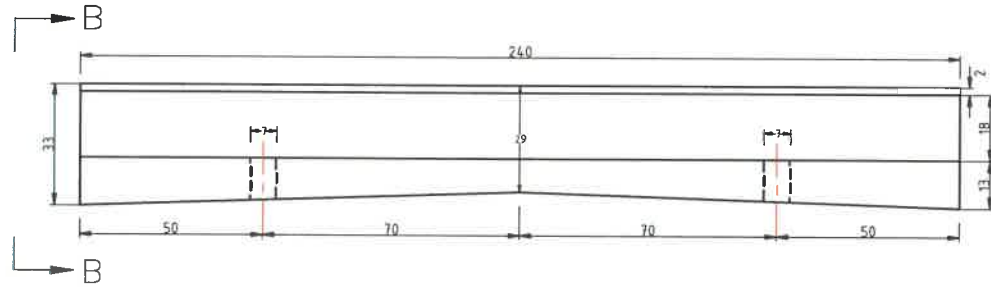

VEDERE B - B
Sc.1:20

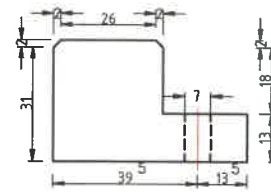

DETALIU "C"
Sc.1:20

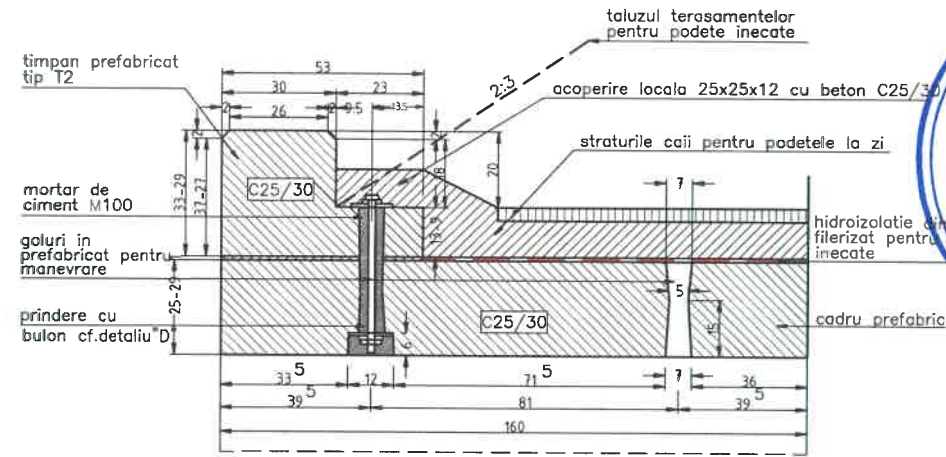

PLAN
Sc.1:20

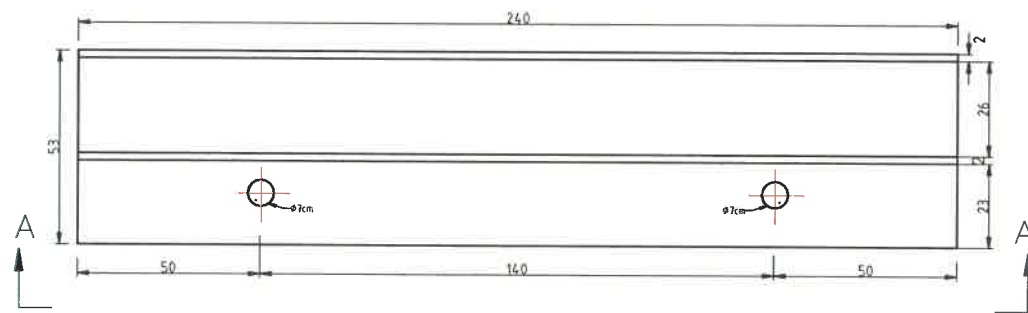

DETALIU "G"
Sc.1:10

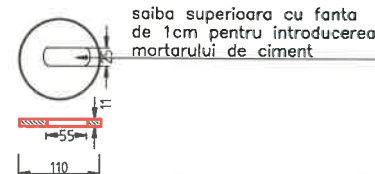

EXTRAS DE ARMATURA

M	ø	N	L pcs	OTEL OB37	
				Lungime/diametru	
				ø6	ø8
1	8	13	1.15	15.0	
2	8	13	1.15	15.0	
3	8	2	1.45	2.9	
4,4'	6	10	2.45	24.5	
Lungime pe diametru				24.5	32.9
Greutate pe ml				0.222	0.395
Greutate pe diametru				5.5	13
TOTAL OB 37				19 kg	

DETALIU "D"
Sc.1:5

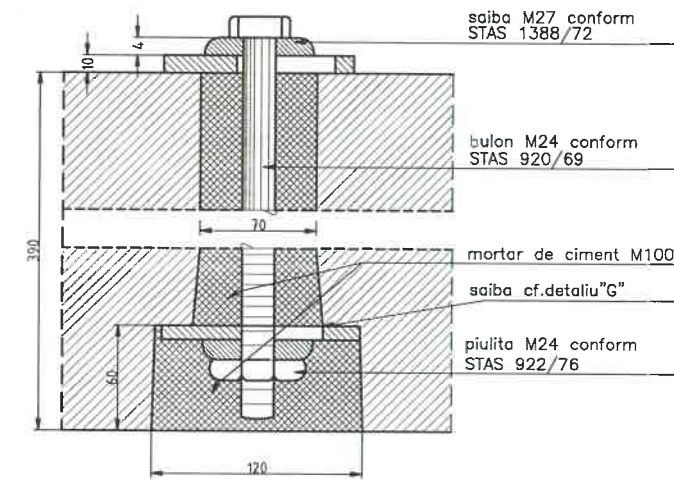

CARACTERISTICI PREFABRICAT TIP T2

BETON C25/30	0.29mc
OTEL	19kg
COFRAJ	3.1mp
GREUTATE	0.73t

ARMARE TIMPAN TIP T2

Sc.1:20

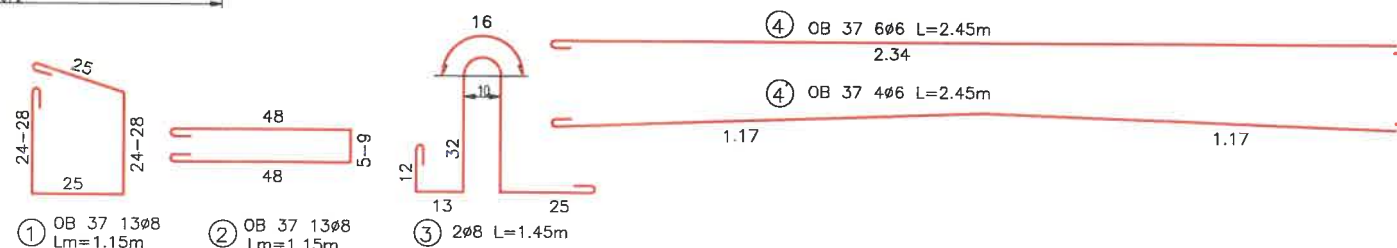
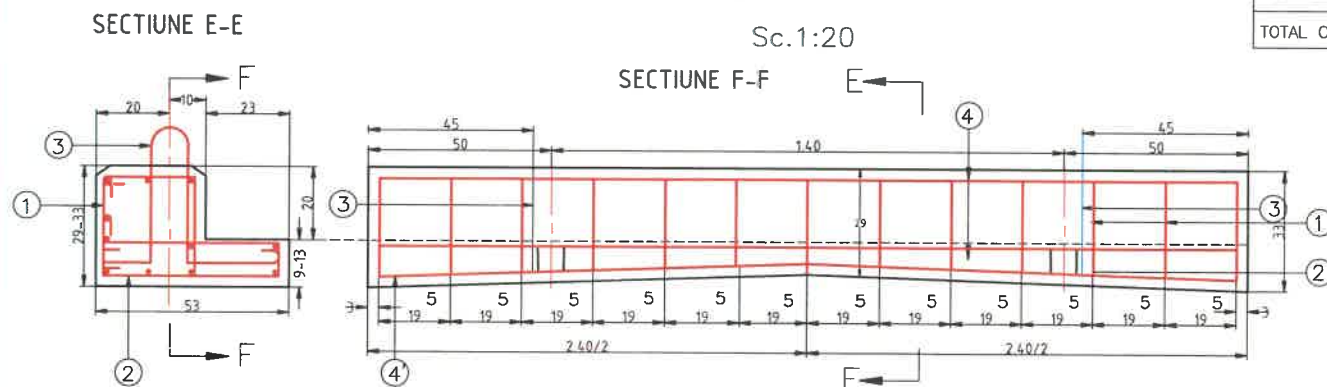

PROIECTANT:
DM BUILDINGS & ROADS
ENGINEERING PARTNERSHIP
Strada Traian, Nr. 4411507, Galati, Judetul Galati
ROMANIA

VERIFICATOR:
DUMITRU I. ANDREI
INGINER
NR. 12156
VERIFICATOR DE PROIECTE
A4.1, B2.1, D2.1

BENEFICIAR:
U.A.T. COMUNA TRAIAN,
JUDETUL BACAU

DENUMIRE PROIECT:
CONSTRUIRE PISTE BICICLETE IN
LOCALITATILE TRAIAN SI
ZOPODIA, COMUNA TRAIAN,
JUDETUL BACAU

FAZA PROIECT:
PROIECT TEHNIC, CAIETE DE
SARCINI, DETALII DE EXECUTIE
(P.T.+C.S.+D.E.)

TITLU PLANSA:
PLAN COFRAJ SI ARMARE
TIMPAN PODET TIP P2

PROIECT NR.:	11/2024
DATA:	2024
SCARA:	1:20 1:10 1:5
SEF PROIECT	ing. Negru Cosmin
PROIECTAT	ing. Negru Cosmin
DESENAT	ing. Negru Cosmin
PLANSA NR.:	DE - 06.3