

Amplasament Studiat:

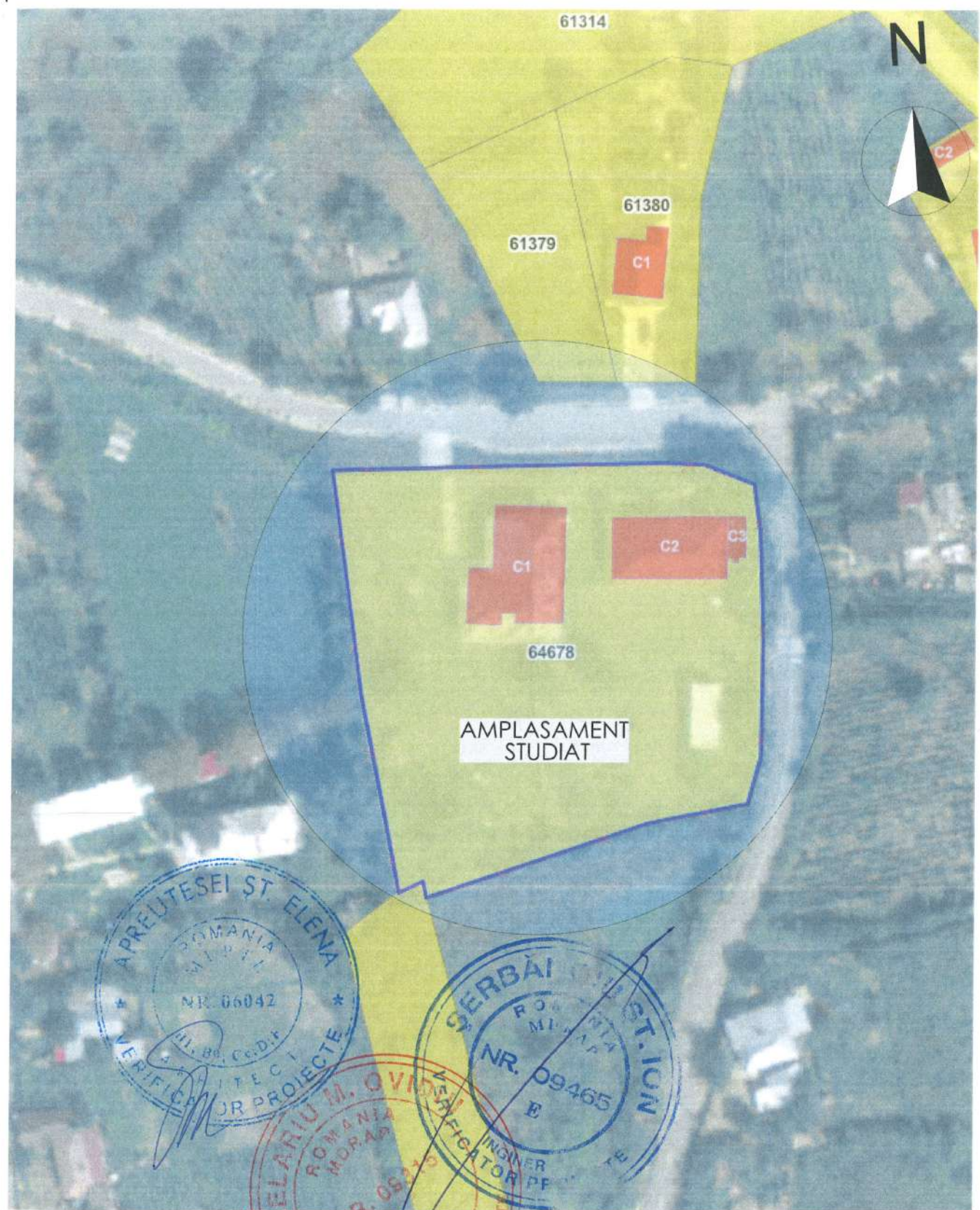

CLASA DE IMPORTANTA: III  
 CATEGORIA DE IMPORTANTA: C  
 NIVELUL DE STABILITATE LA FOC: II  
 RISC MIC DE INCENDIU

					<b>S.C. COMPASSARCH S.R.L.</b> CUI 37408549 J12/1713/2017	CERINTA A REFERAT NR./DATA Beneficiar: COMUNA MOGOSESTI REPREZENTATA LEGAL PRIN PRIMAR BARABOI IONEL	PROIECT NR. 277/2025
NOME arh. Mihai GRAJDEANU	SEMNATURA 	SCARA 1:1000	TITLU "CONSTRUIRE "SCOALA GIMNAZIALA MANJESTI"	Faza P.Th.+D.D.E Format A3			
PROIECTAT arh. Mihai GRAJDEANU stud.arh.Valentin GHEORGHE	SEMNATURA 	DATA 2026	Amplasament: Judetul Iasi, comuna Mogosesti, sat Manjesti, Cod postal 707330, NC. 64678 Titlul plansei:	PLAN DE INCADRARE IN ZONA A.00			
DESENAT stud.arh.Valentin GHEORGHE	SEMNATURA 						

DOCUMENTUL DESENULUI REPREZINTA PROPRIETATE INTELLECTUALA A COMPANIEI S.C. COMPASSARCH S.R.L. TRANSMITEREA SAU REPRODUCEREA INTEGRALA SAU PARTIALA, FARA APROBAREA SCRISA A COMPANIEI S.C. COMPASSARCH S.R.L. SE SANCTIONEAZA CONFORM LEGII NR. 8/1996

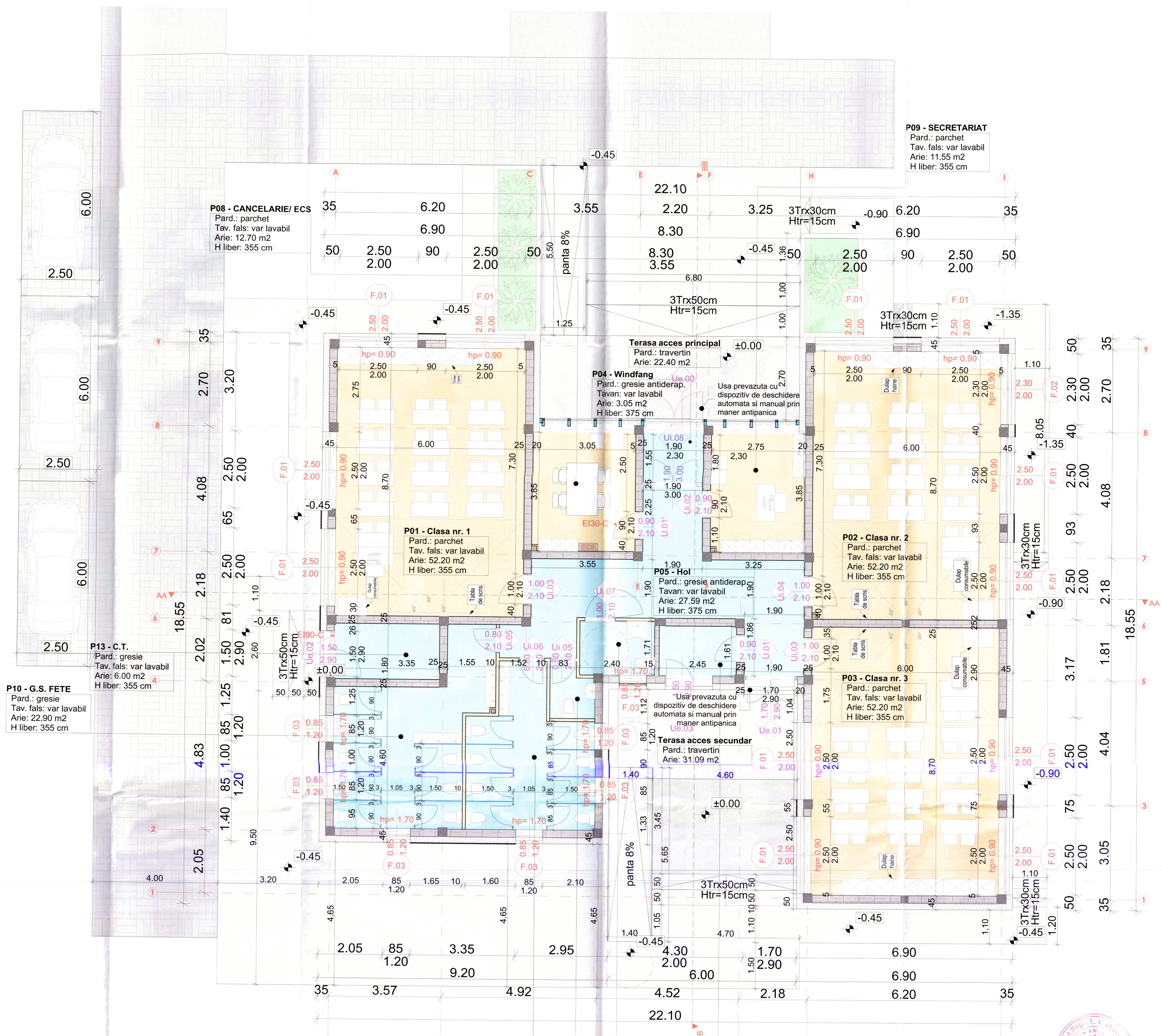

**P09 - SECRETARIAT**  
 Pard.: parchet  
 Tav. fals: var lavabil  
 Arie: 11.55 m2  
 H liber: 355 cm

**P08 - CANCELARIE/ ECS**  
 Pard.: parchet  
 Tav. fals: var lavabil  
 Arie: 12.70 m2  
 H liber: 355 cm

**P01 - Clasa nr. 1**  
 Pard.: parchet  
 Tav. fals: var lavabil  
 Arie: 52.20 m2  
 H liber: 355 cm

**P04 - Windfang**  
 Pard.: gresie antiderap.  
 Tavan: var lavabil  
 Arie: 3.05 m2  
 H liber: 375 cm

**P02 - Clasa nr. 2**  
 Pard.: parchet  
 Tav. fals: var lavabil  
 Arie: 52.20 m2  
 H liber: 355 cm

**P13 - C.T.**  
 Pard.: gresie  
 Tav. fals: var lavabil  
 Arie: 6.00 m2  
 H liber: 355 cm

**P10 - G.S. FETE**  
 Pard.: gresie  
 Tav. fals: var lavabil  
 Arie: 22.90 m2  
 H liber: 355 cm

**P05 - Hol**  
 Pard.: gresie antiderap  
 Tavan: var lavabil  
 Arie: 27.59 m2  
 H liber: 375 cm

**P03 - Clasa nr. 3**  
 Pard.: parchet  
 Tav. fals: var lavabil  
 Arie: 52.20 m2  
 H liber: 355 cm

**P11 - G.S. BAIETI**  
 Pard.: gresie  
 Tav. fals: var lavabil  
 Arie: 17.58 m2  
 H liber: 355 cm

**P06 - G.S. PERS. DIZABILITATI**  
 Pard.: gresie  
 Tav. fals: var lavabil  
 Arie: 4.21 m2  
 H liber: 355 cm

**P12 - DEPOZIT CORN SI LAPTE**  
 Pard.: gresie  
 Tav. fals: var lavabil  
 Arie: 3.94 m2  
 H liber: 355 cm

**P07 - G.S. PROFESOR**  
 Pard.: gresie  
 Tav. fals: var lavabil  
 Arie: 2.32 m2  
 H liber: 355 cm

Perete portant exterior din zidărie de cărămidă, grosime min. 25 cm, clasa de reacție la foc A1, REI 180 min (cf. art. 3.2.6.6 și tabel 73 din P118-1/2025).  
 Sistem termoizolant exterior: vată minerală bazaltică, grosime 20 cm, clasa de reacție la foc A1 (sau A2-s1,d0), conform Tabel 16 din P118-1/2025.

Perete Portant Interior, Zidarie Caramida, min 25 cm, Clasa A1 Reactie la foc, REI 180 min. cf. art. 3.2.6.6. tb.73. din P118-2025.

Perete neportant compartimentare gipscarton, min 10 cm, Clasa A2 s1, d0/ EI 45min. cf. art.2.1.3.2. tb.2 din P118-2025

Stalpi b.a. - cls. A1 / R 120 min. cf.art. 2.1.3.2. tb.2 din P118-2025.

Usile la salile de clasa - tamplarie din aluminiu.

VERIFICATOR	PROIECTANT	SCARA	DATA	REFERAT NR./DATA	PROIECT NR.
SEF PROIECT	PROIECTAT	DESEINAT			
<b>S.C. COMPASSARCH S.R.L.</b> art. Mihai GRAJDEANU stud. art. Valentin GHEORGHE			SCARA 1:50 DATA 2025	Beneficiar: COMUNA MOSOESTI REPREZENTANTALEGAL PRIN PRIMAR BAIASOARE IONEL CONSTRUIRE ȘCOALA GIMNAZIALA MANIESTI	277/2025 Fișa P.T.R.-D.B.E. Formă: 841x800
PLAN PARTIER - SITUAȚIE PROPUȘA				A.01	



- LEGENDA**
- LIMITA AMPLASAMENT STUDIAT
  - IMPREMUIRE
  - ALEI PIETONALE
  - CLADIRI INVECINATE
  - CONSTRUCTII EXISTENTE
  - CONSTRUCTIE PROPUSA
  - SPATIU VERDE
  - ACCES PIETONAL
  - ACCES AUTO

**SITUATIE EXISTENTA**  
**SUPRAFETE SI INDICI NC 64678**  
 SUPRAFATATEREN din acte= 5164,00 mp  
 S.C. C2= 240,00 mp  
 S.D. C2= 240,00 mp  
 S.C. C3= 26,30 mp  
 S.D. C3= 26,30 mp  
 S.C. totala= 266,30 mp  
 S.D. totala= 266,30 mp  
 POT= 5,156 %  
 CUT= 0,051 ADC

**SITUATIE PROPUSA**  
 SE PROPUNE CONSTRUIREA  
 UNEI SCOLI  
 SUPRAFATATEREN din acte= 5164,00 mp  
 S.C. C1= 326,20 mp  
 S.D. C1= 326,20 mp  
 POT= 6,31 %  
 CUT= 0,063 ADC  
 REGIM DE INALTIME Parter  
 INALTIME MAXIMA 5,00 m  
 S. PARCAJE - 3locuri 45,00 mp  
 S. TROTUAR 278,55 mp  
 S. ALEE CAROSABILA 200,00 mp  
 S. VERDE 4041,40 mp  
 PLATFORMA DESEURI 6,55 mp

**SITUATIE REZULTATA**  
 SUPRAFATATEREN din acte= 5164,00 mp  
 S.C. C1 scoala propusa= 326,20 mp  
 S.D. C1 scoala propusa= 326,20 mp  
 S.C. C2= 240,00 mp  
 S.D. C2= 240,00 mp  
 S.C. C3= 26,30 mp  
 S.D. C3= 26,30 mp  
 S.C. totala= 592,50 mp  
 S.D. totala= 592,50 mp  
 POT= 11,473 %  
 CUT= 0,114 ADC

**DISTANTE FATADE CLADIRI INVECINATE**

**Nord:** C1 se afla la o distanta de 30,05 fata de locuinta indiv. Parter  
 C1 se afla la o distanta de 16,52 m fata de axul strazi DS 378.  
**Sud:** Teren neconstruit.  
**Vest:** C1 se afla la o distanta de 40,35 m fata de Biserica Manjesti  
**Est:** C1 se afla la o distanta de 16,95 - fata de scoala gimnaziala. Parter

**DISTANTE FATADE LIMITE**

**Nord:** C1 se afla la o distanta de 9,10 m fata de limita de proprietate - proprietate DS 378.  
 -C1 se afla la o distanta de 16,52 m fata de axul drumului DS 378.  
**Sud:** C1 se afla la o distanta de 42,92 m fata de limita de proprietate - proprietar Agape Marita.  
**Vest:** C1 se afla la o distanta de 9,00 m fata de limita de proprietate - proprietar Manjescu I. si Parohia Manjesti.  
**Est:** C1 se afla la o distanta de 44,45 m fata de limita de proprietate - DS444.

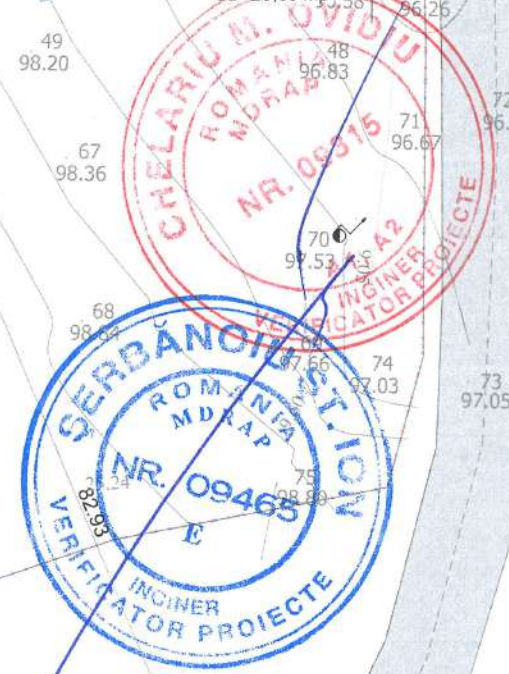
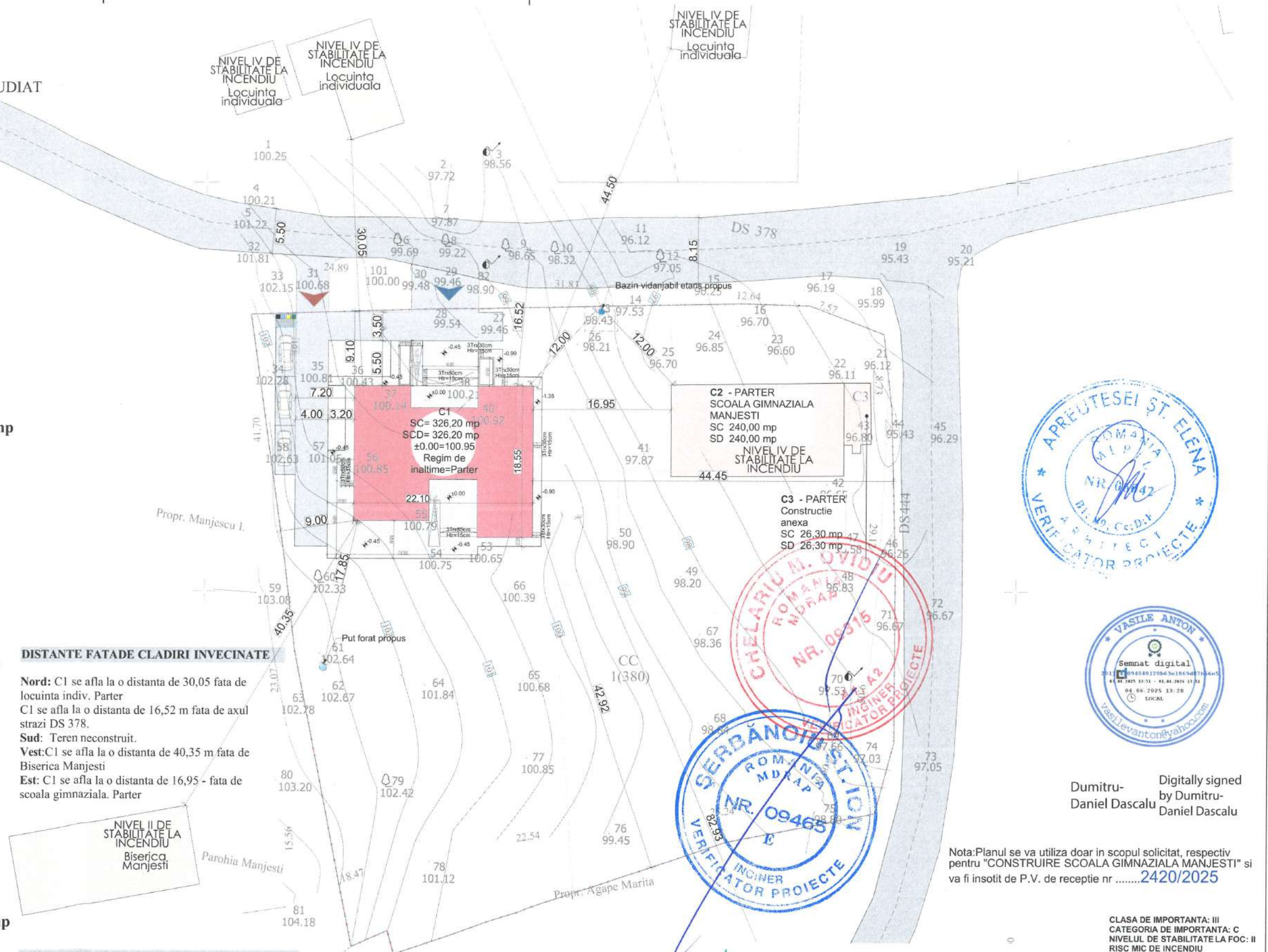

Dumitru-Daniel Dascalu Digitally signed by Dumitru-Daniel Dascalu

Nota: Planul se va utiliza doar in scopul solicitat, respectiv pentru "CONSTRUIRE SCOALA GIMNAZIALA MANJESTI" si va fi insotit de P.V. de receptie nr .....2420/2025

CLASA DE IMPORTANTA: III  
 CATEGORIA DE IMPORTANTA: C  
 NIVELUL DE STABILITATE LA FOC: II  
 RISC MIC DE INCENDIU

VERIFICATOR S.C. COMPASSARCH S.R.L. CUI. 37408549	ORDINUL ARHITECTILOR DIN ROMANIA	CERINTA A	REFERAT NR./DATA
PROIECTANT S.C. COMPASSARCH S.R.L. CUI. 37408549 J12/1713/2017	SEMNTURA GRAJDEANU	SCARA 1:500	Beneficiar: COMUNA MOGOSESTI REPREZENTATA LEGAL PRIN PRIMAR BARABOI IONEL
PROIECTANT arch. Mihai GRAJDEANU	SEMNTURA GHEORGHE	DATA 2026	PROIECT NR. 277/2025
DESENAT stud.arh. Valentin GHEORGHE	SEMNTURA GHEORGHE		Faza P.Th.+D.E
			Format A3
			Amplasament: Judetul Iasi, comuna Mogosesti, sat Manjesti, Cod postal 707330, NC. 64678
			Titlu planse:
			PLAN DE SITUATIE PROPUS CONSTRUIRE
			A.01"

DOCUMENTUL DESENULUI REPREZINTA PROPRIETATE INTELLECTUALA A COMPANIEI S.C. COMPASSARCH S.R.L. TRANSMITEREA SAU REPRODUCEREA INTEGRALA SAU PARTIALA, FARA APROBAREA SCRISA A COMPANIEI S.C. COMPASSARCH S.R.L. SE SANCTIONEAZA CONFORM LEGII NR 8/1996

**LEGENDA**

- LIMITA AMPLASAMENT STUI
- IMPREMIURE
- ALEI PIETONALE
- CLADIRI INVECINATE
- CONSTRUCTII EXISTENTE
- CONSTRUCTIE PROPUSA
- SPATIU VERDE
- ACCES PIETONAL
- ACCES AUTO

**SITUATIE EXISTENTA**

**SUPRAFETE SI INDICI NC 64678**

SUPRAFATA TEREN din acte= 5164,00 mp

S.C. C2= 240,00 mp

S.D. C2= 240,00 mp

S.C. C3= 26,30 mp

S.D. C3= 26,30 mp

S.C. totala= 266,30 mp

S.D. totala= 266,30 mp

POT= 5,156 %

CUT= 0,051 ADC

**SITUATIE PROPUSA**

SE PROPUNE CONSTRUIREA

UNEI SCOLI

SUPRAFATA TEREN din acte= 5164,00 mp

S.C. C1= 326,20 mp

S.D. C1= 326,20 mp

POT= 6,31 %

CUT= 0,063 ADC

REGIM DE INALTIME Parter

INALTIME MAXIMA 5,00 m

S. PARCAJE - 3locuri 45,00 mp

S. TROTUAR 278,55 mp

S. ALEE CAROSABILA 200,00 mp

S. VERDE 4041,40 mp

PLATFORMA DESEURI 6,55 mp

**SITUATIE REZULTATA**

SUPRAFATA TEREN din acte= 5164,00 mp

S.C. C1 scoala propusa= 326,20 mp

S.D. C1 scoala propusa= 326,20 mp

S.C. C2= 240,00 mp

S.D. C2= 240,00 mp

S.C. C3= 26,30 mp

S.D. C3= 26,30 mp

S.C. totala= 592,50 mp

S.D. totala= 592,50 mp

POT= 11,473 %

CUT= 0,114 ADC

**DISTANTE FATADE LIMITE**

**Nord:** C1 se afla la o distanta de 9,10 m fata de limita de proprietate - proprietate DS 378.

-C1 se afla la o distanta de 16,52 m fata de axul drumului DS 378.

**Sud:** C1 se afla la o distanta de 42,92 m fata de limita de proprietate - proprietar Agape Marita.

**Vest:** C1 se afla la o distanta de 9,00 m fata de limita de proprietate - proprietar Manjescu I. si Parohia Manjesti.

**Est:** C1 se afla la o distanta de 44,45 m fata de limita de proprietate - DS444.

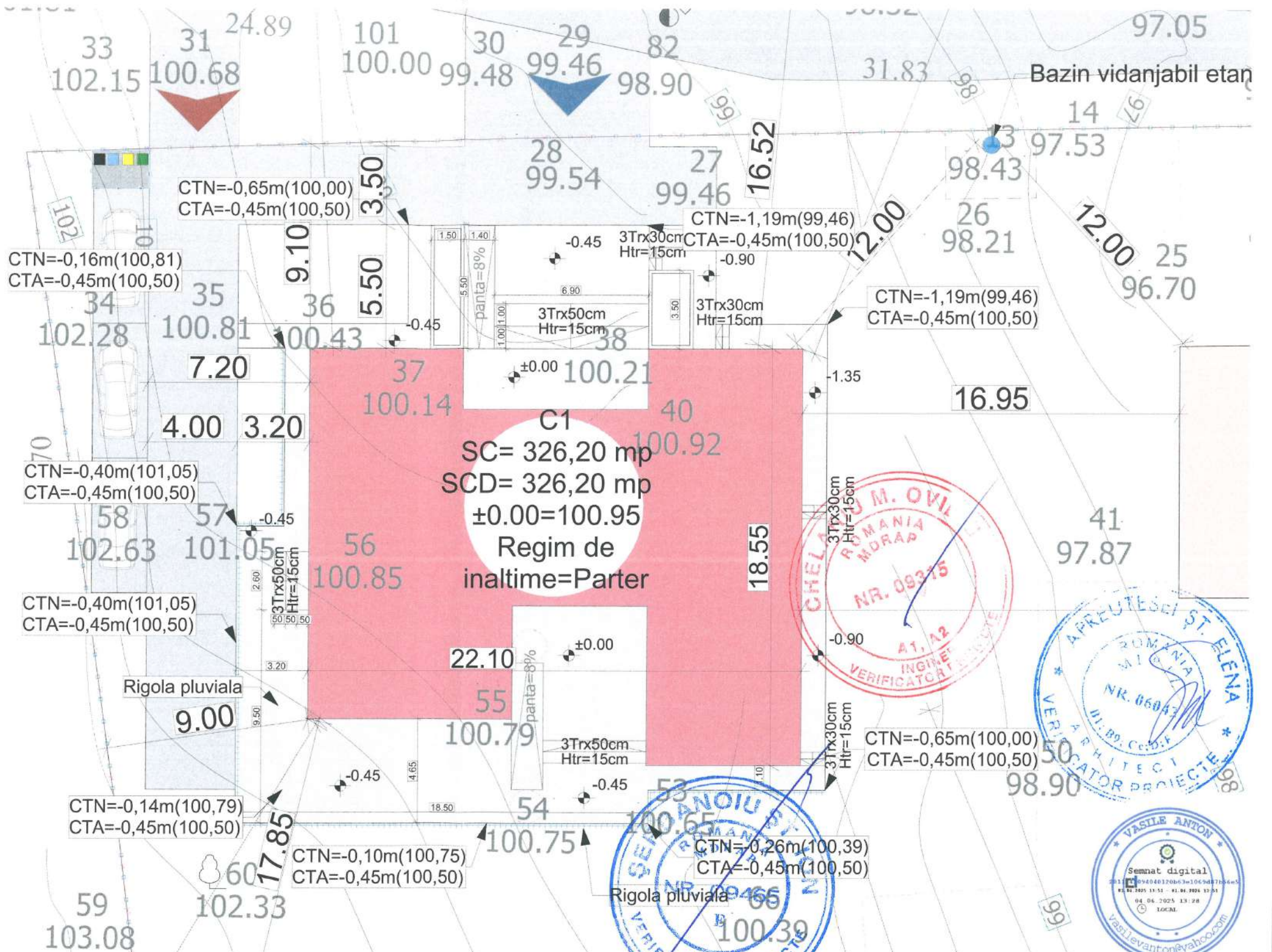

Nota: Planul se va utiliza doar in scopul solicitat, respectiv pentru "CONSTRUIRE SCOALA GIMNAZIALA MANJESTI" si va fi insotit de P.V. de receptie nr .....2420/2025

Dumitru-Daniel Dascalu Digitally signed by Dumitru-Daniel Dascalu

CLASA DE IMPORTANTA: III CATEGORIA DE IMPORTANTA: C NIVELUL DE STABILITATE LA FOC: II RISC MIC DE INCENDIU

 <b>SC COMPASSARCH S.R.L.</b> CUI 37408549 J12/1713/2017	ORDINUL ARHITECTURAL CERINTA A DIN ROMANIA NR. 14 J12/1713/2017	REFERAT NR./DATA	PROIECT NR.
	NOME arh. Mihai GRAJDEANU SEMNATURA SCARA arh. Mihai GRAJDEANU 1:200 stud.arh. Valentin GHEORGHE DESENAT stud.arh. Valentin GHEORGHE DATA 2026	Beneficiar: COMUNA MOGOSESTI REPREZENTATA LEGAL PRIN PRIMAR BARABOI IONEL Titlu: "CONSTRUIRE"SCOALA GIMNAZIALA MANJESTI" Amplasament: Județul Iasi, comuna Mogosesti, sat Manjesti, Cod postal 70730, NC. 64678 Titlu planșe: PLAN DE SITUATIE PROPUS DETALIU SISTEMATIZARE	277/2025 Faza P.Th.+D.D.E Format A3 A.01"

DOCUMENTUL/DESENUL REPREZINTA PROPRIETATE INTELLECTUALA A COMPANIEI SC.COMPASSARCH.SRL TRANSMITEREA SAU REPRODUCEREA INTEGRALA SAU PARTIALA, FARA APROBAREA SCRISA A COMPANIEI S.C. COMPASSARCH.SRL SE SANCTIONEAZA CONFORM LEGII NR 8/1996



- STRATURI ACOPERIS TERASA:**
- Hidroizolatie dubla cu membrana bituminoasa - sistem acoperis BROOF(t3)
  - Sapa beton slab armata, turnat in panta de 2%
  - Folie de polietilena (ca strat de separatie intre termoizolatie si sapa)
  - Termoizolatie din vata minerala semi-rigida, 40 cm grosime, montata in doua straturi incrucisate (20cm +20cm) cu rosturi decalate
  - Bariera contra vaporilor
  - Strat de difuzie a vaporilor
  - Placa beton slab armat
  - Tencuiala
  - Tavan Fals

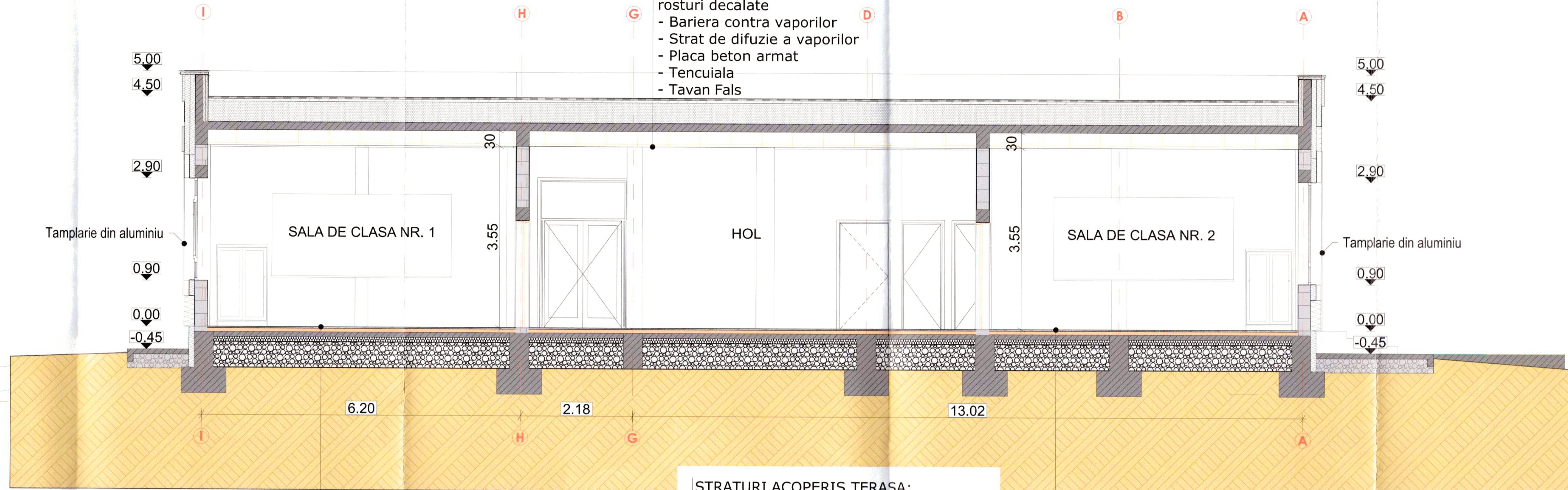

SECTIUNE AA

- Strat finit parchet
- Folie polietilena
- Sapa de egalizare - mortar
- Placa beton slab armat
- Strat hidroizolatie - hartie Kraft
- Strat termoizolatie - polistiren extrudat 10 cm
- Strat sort 30.0 cm
- Strat pamant compactat
- Strat pamant natural

- STRATURI ACOPERIS TERASA:**
- Hidroizolatie dubla cu membrana bituminoasa - sistem acoperis BROOF(t3)
  - Sapa beton slab armata, turnat in panta de 2%
  - Folie de polietilena (ca strat de separatie intre termoizolatie si sapa)
  - Termoizolatie din vata minerala semi-rigida, 40 cm grosime, montata in doua straturi incrucisate (20cm +20cm) cu rosturi decalate
  - Bariera contra vaporilor
  - Strat de difuzie a vaporilor
  - Placa beton slab armat
  - Tencuiala
  - Tavan Fals

- Strat finit parchet
- Folie polietilena
- Sapa de egalizare - mortar
- Placa beton slab armat
- Strat hidroizolatie - hartie Kraft
- Strat termoizolatie - polistiren extrudat 10 cm
- Strat sort 30.0 cm
- Strat pamant compactat
- Strat pamant natural

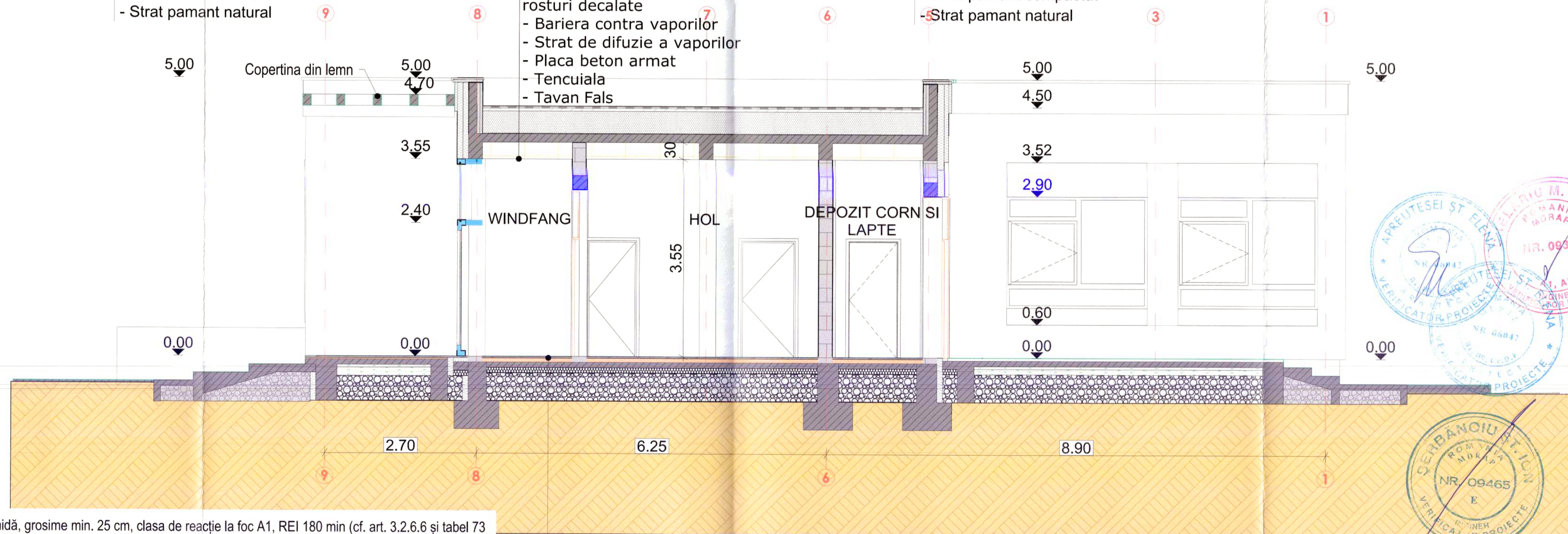

SECTIUNE BB

- Perete portant exterior din zidărie de cărămidă, grosime min. 25 cm, clasa de reacție la foc A1, REI 180 min (cf. art. 3.2.6.6 și tabel 73 din P118-1/2025).
- Sistem termoizolant exterior: vată minerală bazaltică, grosime 20 cm, clasa de reacție la foc A1 (sau A2-s1,d0), conform Tabel 16 din P118-1/2025.
- Perete Portant Interior, Zidarie Caramida, min 25 cm, Clasa A1 Reactie la foc, REI 180 min. cf. art. 3.2.6.6. tb.73. din P118-2025.
- Tavan fals din gips-carton, Clasa A2-s1,d0- Reactie la foc, EI 60, cf. art. 3.2.6.8 tb.75 din P118-2025.
- Grinzi, plansee nervuri - Acoperisuri terasa: plansee din grinzi din b.a. - plansee peste C.T. din b.a. - cls. A1/R120 min. cf. art.3.2.6.6. tb 73 din P118-2025.
- Stalpi b.a. - cls. A1 / R 120 min. cf.art. 2.1.3.2. tb.2 din P118-2025.

- Strat finit gresie
- Adeziv gresie
- Sapa de egalizare - mortar
- Placa beton slab armat
- Strat hidroizolatie - hartie Kraft
- Strat termoizolatie - polistiren extrudat 10 cm
- Strat sort 30.0 cm
- Strat pamant compactat
- Strat pamant natural



VERIFICATOR	PROIECTANT	CERINTA A	REFERAT NR./DATA	PROIECT NR.
S.C. COMPASSARCH S.R.L.	Mihai GRAJDEANU	1:50	COMUNA MOGOSTI REPREZENTATELAL PRIN PRIMAR BARABOI IONEL	27/7/2025
SEF PROIECT	stud.arh. Valeriu GHEORGHE	DATA	"CONSTRUIRE SCOALA GIMNAZIALA MANJESTI"	Faza P.T.R.+D.D.E
PROIECTAT	2026	2026	Format A1	Format A1
DESEMAT	stud.arh. Valeriu GHEORGHE	2026	SECTIUNI AA SI BB - SITUATIE PROPUSA	A.03

CLASA DE IMPORTANTA: II  
CATEGORIA DE IMPORTANTA: C  
NIVELUL DE STABILITATE LA FOC: II  
RISC MIC DE INCENDIU

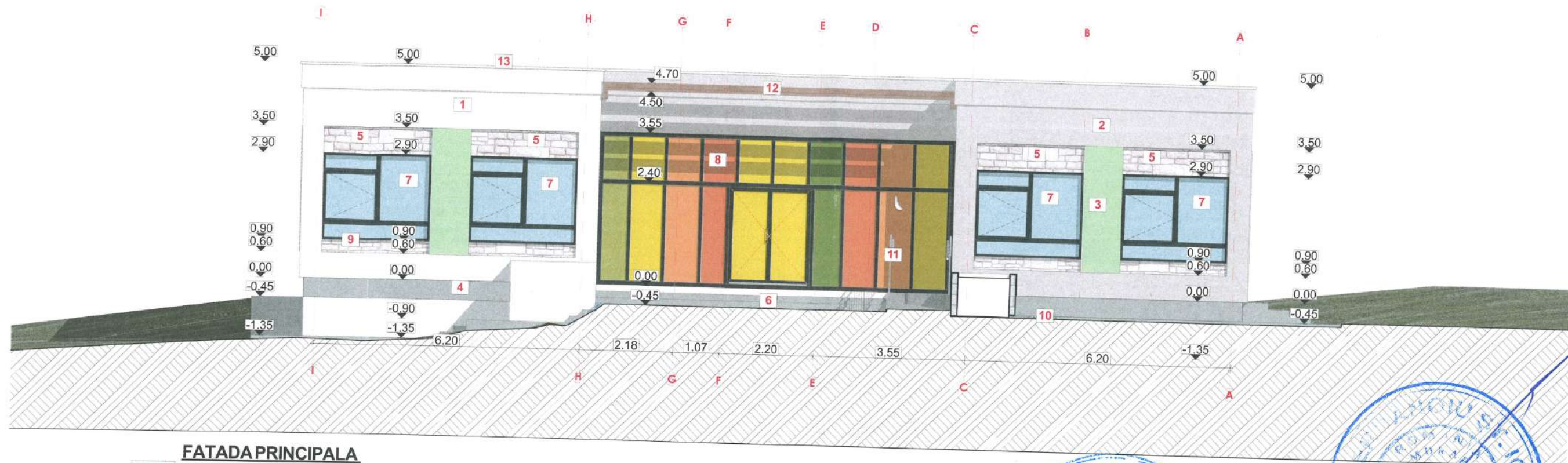

**FATADA PRINCIPALA**

- 1** - Tencuiala decorativa de exterior, cul.alba
- 2** - Tencuiala decorativa de exterior, cul.bej
- 3** - Tencuiala decorativa de exterior, cul.verde
- 4** - Soclu cu tencuiala decorativa de exterior, cul. gri antracit
- 5** - Placaj fereastră piatra decorativa de exterior, cul. antracit
- 6** - Trepte placate cu travertin, cul. crem
- 7** - Tamplarie din Aluminiu cu trei foi de geam termoizolant low-e, cu argon intre foile de geam, profil rama cu min. 6 camere de rezistenta termica, cul. gri antracit
- 8** - Perete cortina cul. gri antracit cu sticla laminata colorata.
- 9** - Glaf metalic ferestre, cul. gri antracit
- 10** - Trotuar din beton armat
- 11** - Balustrada din inox
- 12** - Copertina din lemn.
- 13** - Sort din tabla

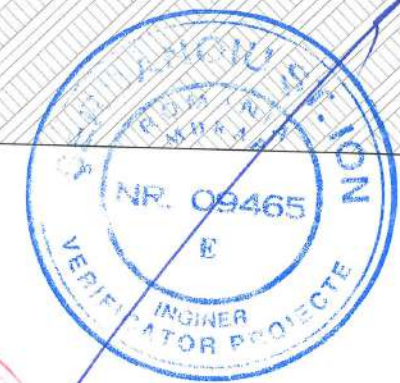

CLASA DE IMPORTANTA: III  
 CATEGORIA DE IMPORTANTA: C  
 NIVELUL DE STABILITATE LA FOC: II  
 RISC MIC DE INCENDIU

<p>S.C. COMPASSARCH S.R.L. CUI 37408549        J12/1713/2017</p>	<p>ORDINUL ARHITECTILOR DIN ROMANIA</p> <p>NUME: arh. Mihai GRAJDEANU        SEMNATURA: GRAJDEANU        arhitect cu drept de semnatura</p>	CERINTA A	REFERAT NR./DATA
	<p>PROIECTAT</p>	<p>DESENAT</p>	<p>SCARA: 1:100</p> <p>DATA: 2026</p>
<p>DOCUMENTUL DESENUL REPREZINTA PROPRIETATE INTELLECTUALA A COMPANIEI S.C. COMPASSARCH S.R.L. TRANSMITEREA SAU REPRODUCEREA INTEGRALA SAU PARTIALA, FARA APROBAREA SCRISA A COMPANIEI S.C. COMPASSARCH S.R.L. SE SANCTIONEAZA CONFORM LEGII NR. 8/1996</p>			

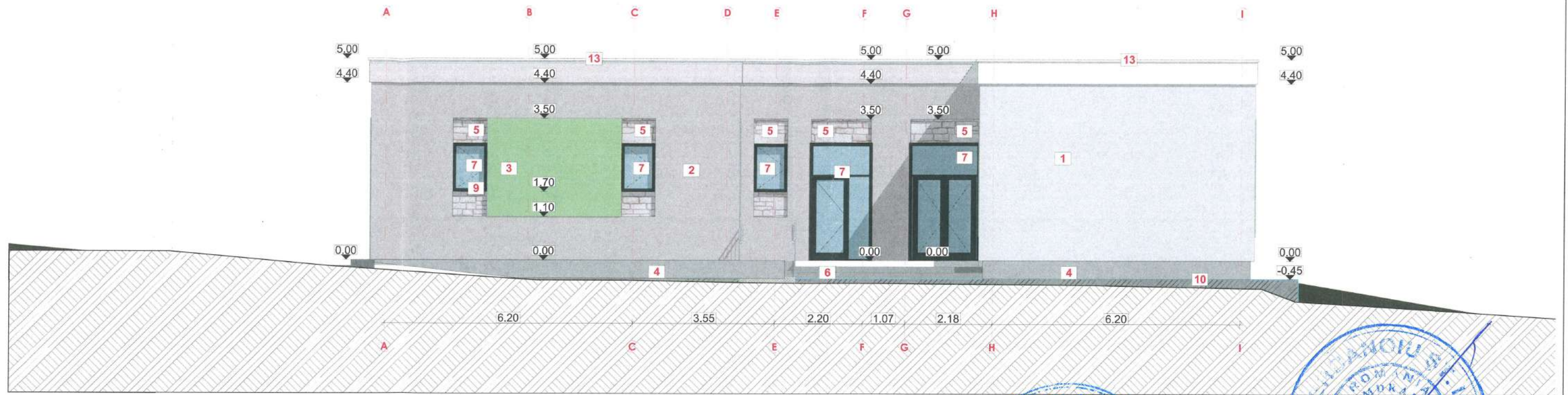

**FATADA POSTERIOARA**

- 1** - Tencuiala decorativa de exterior, cul.alba
- 2** - Tencuiala decorativa de exterior, cul.bej
- 3** - Tencuiala decorativa de exterior, cul.verde
- 4** - Soclu cu tencuiala decorativa de exterior, cul. gri antracit
- 5** - Placaj fereastră piatra decorativa de exterior, cul. antracit
- 6** - Trepte placate cu travertin, cul. crem
- 7** - Tamplarie din Aluminiu cu trei foi de geam termoizolant low-e, cu argon intre foile de geam, profil rama cu min. 6 camere de rezistenta termica, cul. gri antracit
- 8** - Perete cortina cul. gri antracit cu sticla laminata colorata.
- 9** - Glaf metalic ferestre, cul. gri antracit
- 10** - Trotuar din beton armat
- 11** - Balustrada din inox
- 12** - Copertina din lemn.
- 13** - Sort din tabla



CLASA DE IMPORTANTA: III  
 CATEGORIA DE IMPORTANTA: C  
 NIVELUL DE STABILITATE LA FOC: II  
 RISC MIC DE INCENDIU

		GERINTA A	REFERAT NR./DATA	PROIECT NR.
<b>S.C. COMPASSARCH S.R.L.</b> CUI 37408549 J12/1713/2017			Beneficiar:	277/2025
Nume: arh. Mihai GRAJDEANU Semnatura: GRAJDEANU Proiectat: arh. Mihai GRAJDEANU Desenat: stud.arh. Valentin GHEORGHE		SCARA: 1:100	COMUNA MOGOSESTI REPREZENTATA LEGAL PRIN PRIMAR BARABOI IONEL	Faza P.Th.+D.D.E
Titlu: "CONSTRUIRE"SCOALA GIMNAZIALA MANJESTI" Amplasament: Judetul Iasi, comuna Mogosesti, sat Manjesti, Cod postal 707330, NC. 64678		DATA: 2026	Titolul planșei:	Format A3
DOCUMENTUL/DESENUL REPREZINTA PROPRIETATE INTELLECTUALA A COMPANIEI S.C. COMPASSARCH SRL. TRANSMITEREA SAU REPRODUCEREA INTEGRALA SAU PARTIALA, FARA APROBAREA SCRISA A COMPANIEI S.C. COMPASSARCH SRL SE SANCTIONEAZA CONFORM LEGII NR.8/1996			FATADA POSTERIOARA - SITUATIE PROPUSA	A.05

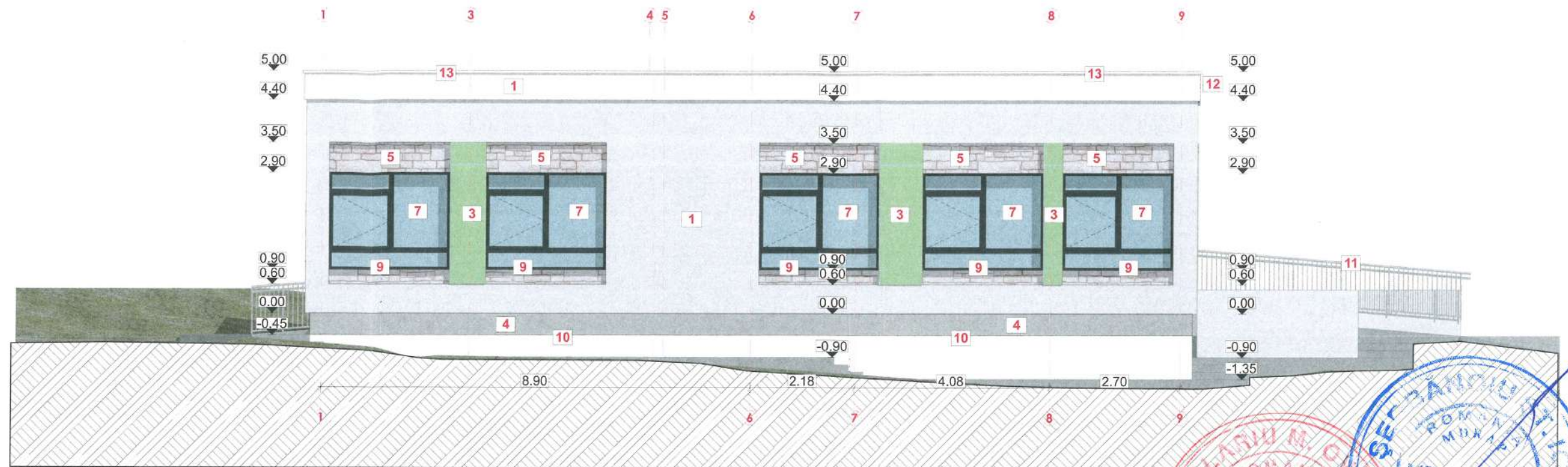

### FATADA LATERALA STANGA

- 1** - Tencuiala decorativa de exterior, cul.alba
- 2** - Tencuiala decorativa de exterior, cul.bej
- 3** - Tencuiala decorativa de exterior, cul.verde
- 4** - Soclu cu tencuiala decorativa de exterior, cul. gri antracit
- 5** - Placaj fereastră piatra decorativa de exterior, cul. antracit
- 6** - Trepte placate cu travertin, cul. crem
- 7** - Tamplarie din Aluminiu cu trei foi de geam termoizolant low-e, cu argon intre foile de geam, profil rama cu min. 6 camere de rezistenta termica, cul. gri antracit
- 8** - Perete cortina cul. gri antracit cu sticla laminata colorata.
- 9** - Glaf metalic ferestre, cul. gri antracit
- 10** - Trotuar din beton armat
- 11** - Balustrada din inox
- 12** - Copertina din lemn.
- 13** - Sort din tabla

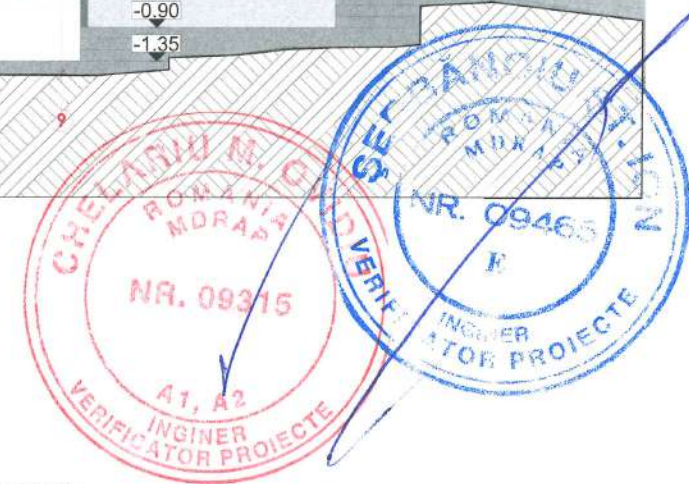

CLASA DE IMPORTANTA: III  
 CATEGORIA DE IMPORTANTA: C  
 NIVELUL DE STABILITATE LA FOC: II  
 RISC MIC DE INCENDIU

VERIFICATOR S.C. COMPASSARCH S.R.L. CUI 37408549 J12/17/13/2017		ORDINUL ARHITECTILOR DIN ROMANIA	CERINTA A	REFERAT NR./DATA	PROIECT NR. 277/2025
S.C. COMPASSARCH S.R.L. CUI 37408549 J12/17/13/2017		SEMNATURA GRAJDEANU	SCARA 1:100	Beneficiar: COMUNA MOGOSESTI REPREZENTATA LEGAL PRIN PRIMAR BARABOIIONEL	Faza P.Th.+D.D.E
SEF PROIECT arh. Mihai GRAJDEANU	arh. Mihai GRAJDEANU	Arhitect cu drept de semnatura	DATA 2026	Titu "CONSTRUIRE" SCOALA GIMNAZIALA MANJESTI"	Format A3
PROIECTAT stud.arh.Valentin GHEORGHE	stud.arh.Valentin GHEORGHE			Amplasament: Judetul Iasi, comuna Mogosesti, sat Manjesti, Cod postal 707330, NC: 64678	A.06
DESENAT stud.arh.Valentin GHEORGHE				Titul plansei: FATADA LATERALA STANGA - SITUATIE PROPUSA	

DOCUMENTUL/DESENUL REPREZINTA PROPRIETATEA INTELLECTUALA A COMPANIEI S.C. COMPASSARCH S.R.L.  
 TRANSMITEREA SAU REPRODUCEREA INTEGRALA SAU PARTIALA, FARA APROBAREA SCRISA A COMPANIEI S.C. COMPASSARCH S.R.L. SE SANCTIONEAZA CONFORM LEGII NR 8/1996

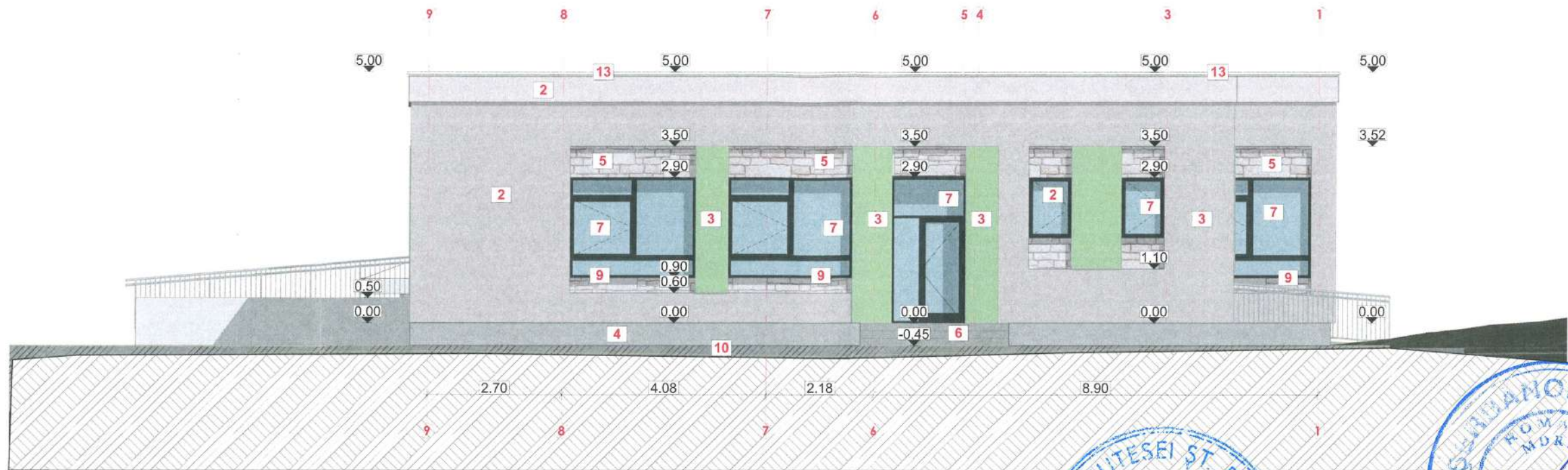

**FATADA LATERALA DREAPTA**

- 1 - Tencuiala decorativa de exterior, cul.alba
- 2 - Tencuiala decorativa de exterior, cul.bej
- 3 - Tencuiala decorativa de exterior, cul.verde
- 4 - Soclu cu tencuiala decorativa de exterior, cul. gri antracit
- 5 - Placaj fereastră piatra decorativa de exterior, cul. antracit
- 6 - Trepte placate cu travertin, cul. crem
- 7 - Tamplarie din Aluminiu cu trei foi de geam termoizolant low-e, cu argon intre foile de geam, profil rama cu min. 6 camere de rezistenta termica, cul. gri antracit
- 8 - Perete cortina cul. gri antracit cu sticla laminata colorata.
- 9 - Glaf metalic ferestre, cul. gri antracit
- 10 - Trotuar din beton armat
- 11 - Balustrada din inox
- 12 - Copertina din lemn.
- 13 - Sort din tabla



CLASA DE IMPORTANTA: III  
 CATEGORIA DE IMPORTANTA: C  
 NIVELUL DE STABILITATE LA FOC: II  
 RISC MIC DE INCENDIU

	S.C. COMPASSARCH S.R.L.		CERINTA A	REFERAT NR./DATA	PROIECT NR.
	arh. Mihai GRAJDEANU stud.arh. Valentin GHEORGHE		Beneficiar: COMUNA MOGOSESTI REPREZENTATA LEGAL PRIN PRIMAR BARABOI IONEL	Beneficiar: COMUNA MOGOSESTI REPREZENTATA LEGAL PRIN PRIMAR BARABOI IONEL	277/2025
PROIECTAT	arh. Mihai GRAJDEANU	SEMNATURA GRAJDEANU	SCARA 1:100	Titu "CONSTRUIRE" SCOALA GIMNAZIALA MANJESTI"	Faza P.Th.+D.D.E
DESENAT	stud.arh. Valentin GHEORGHE	DATA 2026	Amplasament: Judetul Iasi, comuna Mogosesti, sat Manjesti, Cod postal 707330, NC. 64678	Titul plansei: FATADA LATERALA DREAPTA - SITUATIE PROPUASA	Format A3
DOCUMENTUL/DESENUL REPREZINTA PROPRIETATE INTELLECTUALA A COMPANIEI S.C. COMPASSARCH S.R.L. TRANSMITEREA SAU REPRODUCEREA INTEGRALA SAU PARTIALA, FARA APROBAREA SCRISA A COMPANIEI S.C. COMPASSARCH S.R.L. SE SANCTIONEAZA CONFORM LEGII NR 8/1996					A.07



**FATADA INTERIOR STANGA**

- 1** - Tencuiala decorativa de exterior, cul.alba
- 2** - Tencuiala decorativa de exterior, cul.bej
- 3** - Tencuiala decorativa de exterior, cul.verde
- 4** - Soclu cu tencuiala decorativa de exterior, cul. gri antracit
- 5** - Placaj fereastră piatra decorativa de exterior, cul. antracit
- 6** - Trepte placate cu travertin, cul. crem
- 7** - Tamplarie din Aluminiu cu trei foi de geam termoizolant low-e, cu argon intre foile de geam, profil rama cu min. 6 camere de rezistenta termica, cul. gri antracit
- 8** - Perete cortina cul. gri antracit cu sticla laminata colorata.
- 9** - Glaf metalic ferestre, cul. gri antracit
- 10** - Trotuar din beton armat
- 11** - Balustrada din inox
- 12** - Copertina din lemn.
- 13** - Sort din tabla



CLASA DE IMPORTANTA: III  
 CATEGORIA DE IMPORTANTA: C  
 NIVELUL DE STABILITATE LA FOC: II  
 RISC MIC DE INCENDIU

 <b>S.C. COMPASSARCH S.R.L.</b> VERIFICATOR		<b>ORDINUL ARHITECILOR DIN ROMANIA</b> VERIFICATOR	GERINTA A REFERAT NR./DATA	Beneficiar: COMUNA MOGOSESTI REPREZENTATA LEGAL PRIN PRIMAR BARABOI IONEL	PROIECT NR. 277/2025
SEF PROIECT arh. Mihai GRAJDEANU	NUME arh. Mihai GRAJDEANU	SEMNATURA 	SCARA 1:100	Titlu "CONSTRUIRE SCOLA GIMNAZIALA MANJESTI"	Faza P.Th.+D.D.E
PROIECTAT stud.arh. Valentin GHEORGHE	arh. Mihai GRAJDEANU	Arhitect cu drept de semnatura	DATA 2026	Amplasament: Judetul Iasi, comuna Mogosesti, sat Manjesti, Cod postal 707330, NC, 64678	Format A3
DESENAT stud.arh. Valentin GHEORGHE	stud.arh. Valentin GHEORGHE		FATADA INTERIOR STANGA - SITUATIE PROPUSA	Titlu planse: FATADA INTERIOR STANGA - SITUATIE PROPUSA	A.08

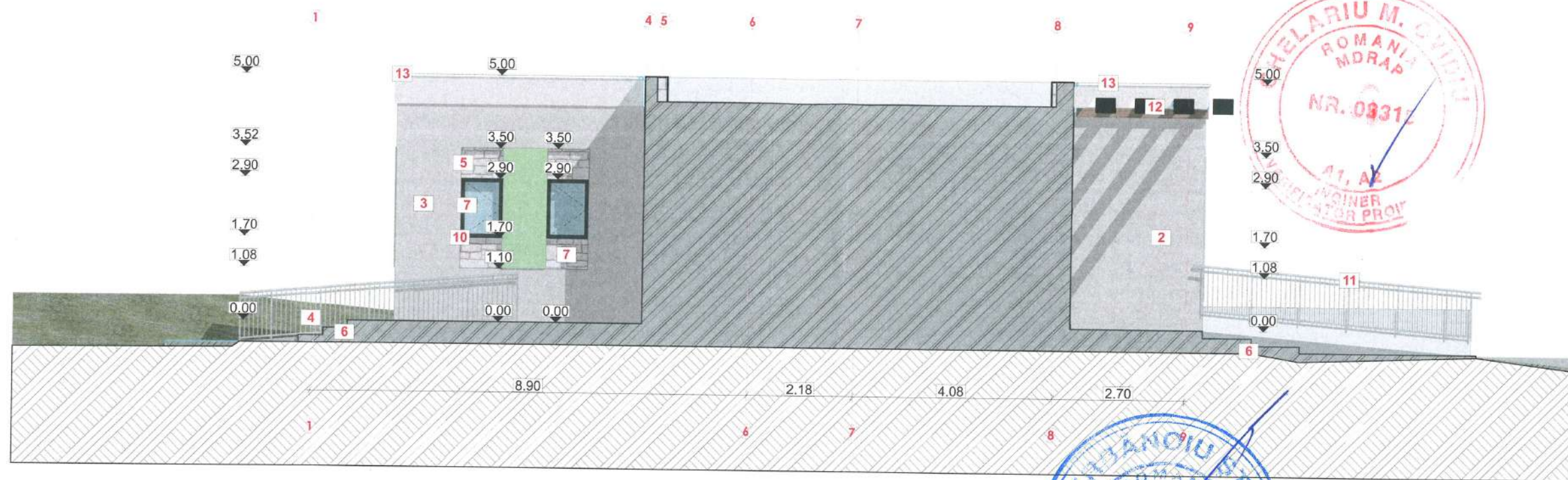

### FATADA INTERIOR DREAPTA

- 1** - Tencuiala decorativa de exterior, cul. alba
- 2** - Tencuiala decorativa de exterior, cul. bej
- 3** - Tencuiala decorativa de exterior, cul. verde
- 4** - Soclu cu tencuiala decorativa de exterior, cul. gri antracit
- 5** - Placaj fereastră piatra decorativa de exterior, cul. antracit
- 6** - Trepte placate cu travertin, cul. crem
- 7** - Tamplarie din Aluminu cu trei foi de geam termoizolant low-e, cu argon între foile de geam, profil rama cu min. 6 camere de rezistență termică, cul. gri antracit
- 8** - Perete cortina cul. gri antracit cu sticlă laminată colorată.
- 9** - Glaf metalic ferestre, cul. gri antracit
- 10** - Trotuar din beton armat
- 11** - Balustrada din inox
- 12** - Copertina din lemn.
- 13** - Sort din tabla



CLASA DE IMPORTANȚĂ: III  
 CATEGORIA DE IMPORTANȚĂ: C  
 NIVELUL DE STABILITATE LA FOC: II  
 RISC MIC DE INCENDIU

 <b>S.C. COMPASSARCH S.R.L.</b> CUI 37408549 J12/17 13/2017		<b>ORDINUL ARHITECTILOR DIN ROMANIA</b> CERINTA A	REFERAT NR./DATA
VERIFICATOR NOME arh. Mihai GRAJDEANU	SEMNATURA GRAJDEANU Arhitect cu semn de semnătură	SCARA 1:100	Beneficiar: COMUNA MOGOSEȘTI REPREZENTATA LEGAL PRIN PRIMAR BARABOI IONEL PROIECT NR. 277/2025
PROIECTAT arh. Mihai GRAJDEANU	stud.arh. Valentin GHEORGHE	DATA 2026	Titlu: "CONSTRUIRE" ȘCOALA GIMNAZIALA MANJESTI" Amplasament: Județul Iași, comuna Mogosești, sat Manjestești, Cod postal 707330, NC, 64678 Titlu planșe: FATADA INTERIOR DREAPTA - SITUATIE PROPUȘA Format A3 A.09
DOCUMENTUL/DESENUL REPREZINTĂ PROPRIETATE INTELLECTUALĂ A COMPANIEI S.C. COMPASSARCH S.R.L. TRANSMITEREA SAU REPRODUCEREA ÎNTEGRALĂ SAU PARȚIALĂ FĂRĂ APROBAREA SCRISĂ A COMPANIEI S.C. COMPASSARCH S.R.L. SE SANȚIONEAZĂ CONFORM LEGII NR. 8/1996			



FATADA CARACTERISTICA  
IMPREJMUIRE (la strada)

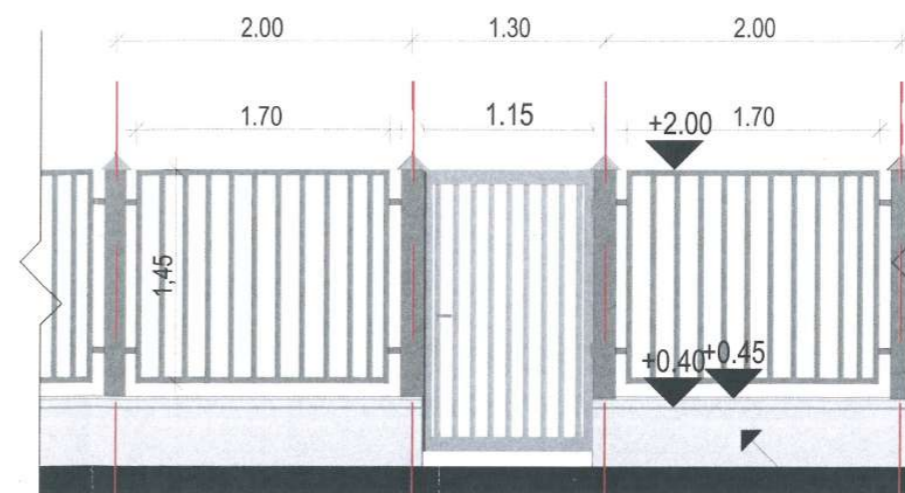

- capac metalic pentru stalp 15x15 cm
- teava rectangulara metalica 4x4x0,3 cm
- soclu din beton armat
- tencuiala decorativa mozaicata
- tencuiala decorativa mozaicata

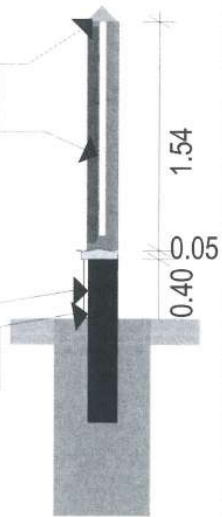

Sectione

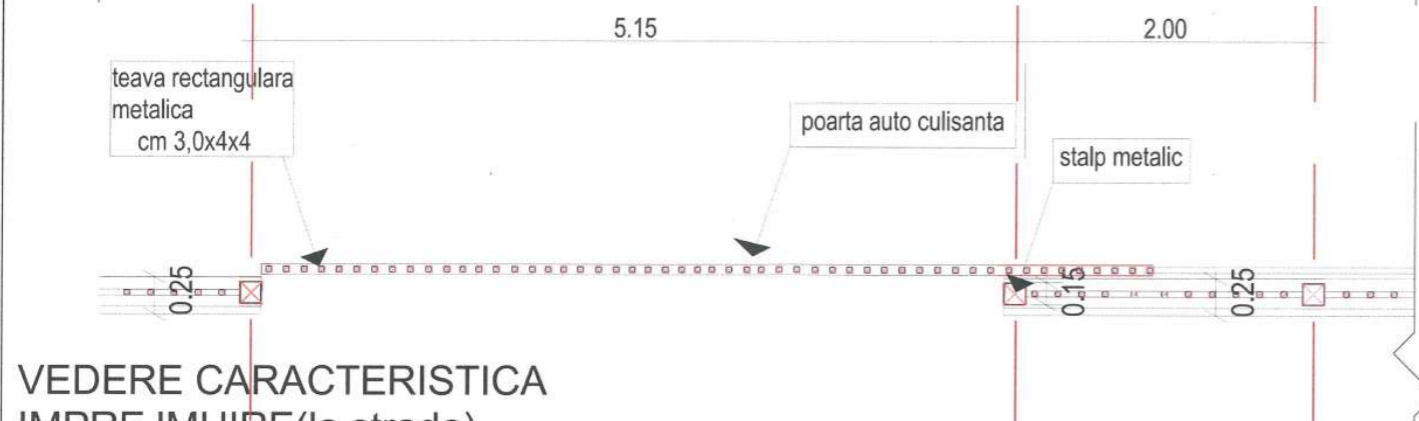

VEDERE CARACTERISTICA  
IMPREJMUIRE (la strada)



NOTĂ:

Imprejmuirea se va executa din panouri formate din profile laminate metalice si la baza va avea soclu din beton.

Tinand seama de panta naturala a terenului, imprejmuirea se va concepe in "registre" amplasate pe panta terenului, decalate in functie de caderea de teren.

Anterior executarii imprejmuirilor, acestea se vor detalia si adapta la situatia concreta de pe amplasament, operandu-se eventualele interventii/adaptari locale.

LUNGIME GARD la strada tip 1= 40.00 m

CLASA DE IMPORTANTA: III  
CATEGORIA DE IMPORTANTA: C  
NIVELUL DE STABILITATE LA FOC: II  
RISC MIC DE INCENDIU

VERIFICATOR S.C. COMPASSARCH S.R.L. 406549	CERINTA A	REFERAT NR./DATA	PROIECT NR.
SEF PROIECT arh. Mihai GRAJDEANU	SCARA 1:50	Beneficiar: COMUNA MOGOSESTI REPREZENTATA LEGAL PRIN PRIMAR BARABOI IONEL	277/2025
PROIECTAT arh. Mihai GRAJDEANU	DATA 2026	Titlu "CONSTRUIRE" SCOALA GIMNAZIALA MANJESTI"	Faza P.Th.+D.D.E
DESENAT stud.arh. Valentin GHEORGHE	Amplasament: Judetul Iasi, comuna Mogosesti, sat Manjesti, Cod postal 707330, NC, 64678	Titlu planse: DETALIU IMPREJMUIRE TIP 1 - IMPREJMUIRE LA STRADA PRINCIPALA	Format A3
DOCUMENTUL/DESENUL REPREZINTA PROPRIETATE INTELCTUALA A COMPANIEI S.C. COMPASSARCH SRL TRANSMITEREA SAU REPRODUCEREA INTEGRALA SAU PARTIALA, FARA APROBAREA SCRISA A COMPANIEI S.C. COMPASSARCH SRL SE SANCTIONEAZA CONFORM LEGII NR 8/1996			A.10



**TABLOU TAMPLARIE - Pereti cortina exteriori**

<b>Cod de identificare</b>	UE-00
<b>Cantitate</b>	1
<b>Dimensiuni tamplarie</b>	Inaltime (m) 3.55 Latime (m) 8.30
<b>Dimensiune L x I</b>	8.30x3.55
<b>Sens de deschidere</b>	
<b>Vedere în plan</b>	
<b>Vedere din partea sensului de deschidere</b>	
<b>Suprafata vitrată</b>	23.21
<b>Suprafata totala fereastra</b>	29.46
<b>Rame</b>	Aluminiu gri antracit, geam clar, low-e, cu argon între foile de geam
<b>Specificatii</b>	Perete cortina - dotat cu usa dubla prevazuta cu dispozitiv de deschidere automata si manual prin maner antipnica
<b>Obs:</b>	Perete cortina



CLASA DE IMPORTANTA: III  
CATEGORIA DE IMPORTANTA: C  
NIVELUL DE STABILITATE LA FOC: II  
RISC MIC DE INCENDIU



<b>S.C. COMPASSARCH S.R.L.</b> CUI 37408549 J12/1713/2017		<b>CERINTA A</b>	<b>REFERAT NR./DATA</b>	<b>PROIECT NR.</b>
<b>NUME</b>	<b>SEMNTATURA</b>	<b>SCARA</b>	<b>Beneficiar:</b>	<b>277/2025</b>
SEP PROIECT arh. Mihai GRAJDEANU		1:100	<b>COMUNA MOGOSESTI REPREZENTATA LEGAL PRIN PRIMAR BARABOI IONEL</b>	<b>Faza P.Th.+D.D.E</b>
PROIECTAT arh. Mihai GRAJDEANU			<b>Titlu</b>	<b>Format A4</b>
DESENAT stud.arh. Valentin GHEORGHE		<b>DATA</b>	<b>CONSTRUIRE "SCOALA GIMNAZIALA MANJESTI"</b>	
		2026	<b>Amplasament:</b> Judetul Iasi, comuna Mogosesti, sat Manjesti, Cod postal 707330, NC, 64678	<b>A.13</b>
			<b>Titlu planse:</b>	
			<b>TABLOU DE TAMPLARIE - PERETE CORTINA</b>	

TABLOU TAMPLARIE - Ferestre			
<b>Cod de identificare</b>	F.01	F.02	F.03
<b>Classificare element</b>	Fereastră	Fereastră	Fereastră
<b>Cantitate</b>	12	1	7
<b>Dimensiuni tamplarie</b>	Inaltime (m)	2.00	1.20
	Latime (m)	2.50	0.85
<b>Dimensiune L x I</b>	2.50x2.00	2.30x2.00	0.85x1.20
<b>Sens de deschidere</b>	Stânga	Stânga	Stânga
<b>Vedere în plan</b>			
<b>Vedere din partea sensului de deschidere</b>			
<b>Suprafata vitrată</b>	3.94	3.60	0.74
<b>Suprafata totala fereastră</b>	5.0	4.6	1.0
<b>Specificatii</b>	-1 canat este oscilobatant - canatul din partea inferioara ferestrei este fix, deschiderea este considerata spre interior, 1 canat central si superior este fix	-1 canat este oscilobatant - canatul din partea inferioara ferestrei este fix, deschiderea este considerata spre interior, 1 canat central si superior este fix	-1 canat este oscilobatant
<b>Obs:</b>	-4 canate, 1 oscilobatant si 3 fixe	-4 canate, 1 oscilobatant si 3 fixe	



CLASA DE IMPORTANTA: III  
 CATEGORIA DE IMPORTANTA: C  
 NIVELUL DE STABILITATE LA FOC: II  
 RISC MIC DE INCENDIU

	<b>S.C. COMPASSARCH S.R.L.</b> CUI 37408549 J12/1713/2017	CERINTA A REFERAT NR./DATA	Beneficiar: COMUNA MOGOSESTI REPREZENTATA LEGAL PRIN PRIMAR BARABOI IONEL	PROIECT NR. 277/2025
	Nume arh. Mihai GRAJDEANU	SEMNATURA GRAJDEANU	SCARA 1:100	Titlu "CONSTRUIRE" SCOALA GIMNAZIALA MANJESTI"
PROIECTAT arh. Mihai GRAJDEANU	stud.arh. Valentin GHEORGHE	DATA 2026	Amplasament: Judetul Iasi, comuna Mogosesti, sat Manjesti, Cod postal 707330, NC, 64678	Format A3
DESENAT stud.arh. Valentin GHEORGHE			Titlul plansei: TABLOU DE TAMPLARIE - FERESTRE	A.14

DOCUMENTUL/DESENUL REPREZINTA PROPRIETATE INTELLECTUALA A COMPANIEI S.C. COMPASSARCH.SRL  
 TRANSMITEREA SAU REPRODUCEREA INTEGRALA SAU PARTIALA, FARA APROBAREA SCRISA A COMPANIEI S.C. COMPASSARCH.SRL SE SANCTIONEAZA CONFORM LEGII NR 8/1996

**TABLOU TAMPLARIE - Usi exterioare**

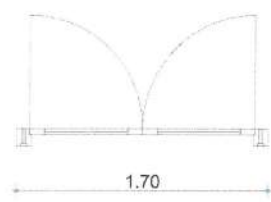
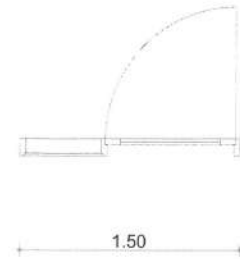
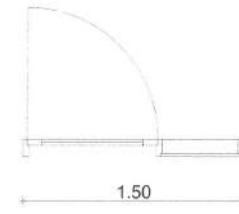
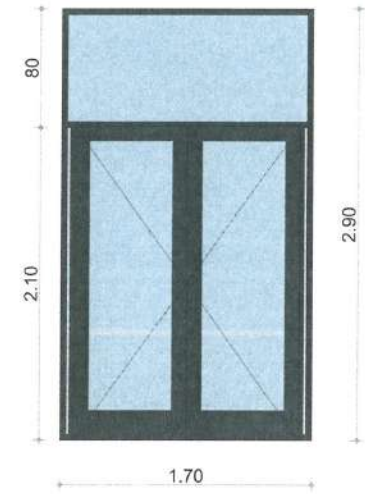
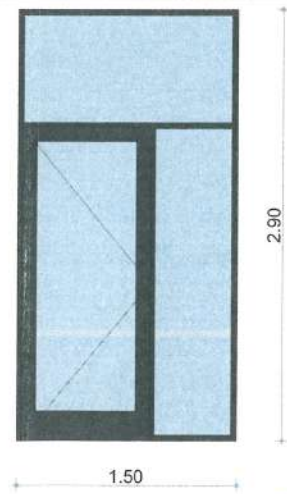
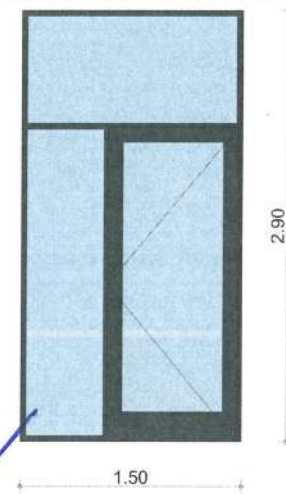
Cod de identificare	Ue.01	Ue.02	Ue.03
Classificare element	Usa	Usa	Usa
Cantitate	1	1	1
Dimensiuni tamplarie	Inaltime (m) 2.90 Latime (m) 1.70	2.90 1.50	2.90 1.50
Dimensiune L x I	1.70x2.90	1.50x2.90	1.50x2.90
Sens de deschidere	Stânga	Stânga	Dreapta
Rama:	Aluminiu, culoare gri antracit, sticla Low-E	Aluminiu, culoare gri antracit, sticla Low-E	Aluminiu, culoare gri antracit, sticla Low-E
Foia de usa:	Panou de sticla transparenta	Panou de sticla transparenta	Panou de sticla transparenta
Vedere în plan			
Vedere din partea sensului de deschidere			
Suprafata vitrată	3.29	3.33	3.33
Specificatii	- deschiderea foii de usa va fi de 90 grade	- deschiderea foii de usa va fi de 90 grade	- deschiderea foii de usa va fi de 90 grade
Obs:	Obs. Usa prevazuta cu dispozitiv de deschidere automata si manual prin maner antipanica. Deschiderea este spre exterior	Obs. Usa cu rezistenta la foc EI 90/C. Deschiderea este spre interior	Obs. Deschiderea este spre exterior



CLASA DE IMPORTANTA: III  
CATEGORIA DE IMPORTANTA: C  
NIVELUL DE STABILITATE LA FOC: II  
RISC MIC DE INCENDIU

 S.C. COMPASSARCH S.R.L. CUI 37408549 J12/1713/2017	CERINTA A	REFERAT NR./DATA	PROIECT NR.
	Beneficiar:	COMUNA MOGOSESTI REPREZENTATA LEGAL PRIN PRIMAR BARABOI IONEL	277/2025
NUME	SEMNAURA	SCARA	Faza
arh. Mihai GRAJDEANU	GRAJDEANU	1:100	P.Th.+D.D.E
PROIECTAT	Arhitect cu drăgăște semnătură	DATA	Format
stud.arh. Valentin GHEORGHE	Valentin GHEORGHE	2026	A3
DESENAT	stud.arh. Valentin GHEORGHE	TITLUL PLANSEI:	A.16
DOCUMENTUL/DESENUL REPREZINTA PROPRIETATE INTELLECTUALA A COMPANIEI S.C. COMPASSARCH.SRL		TABLOU DE TAMPLARIE - USI EXTERIOARE	
TRANSMITEREA SAU REPRODUCEREA INTEGRALA SAU PARTIALA, FARA APROBAREA SCRISA A COMPANIEI S.C. COMPASSARCH.SRL SE SANCTIONEAZA CONFORM LEGII NR 8/1996			

**TABLOU TAMPLARIE - Usi interioare**

<b>Cod de identificare</b>	U.01	U.01'	Ui.02	Ui.03
<b>Classificare element</b>	Usa	Usa	Usa	Usa
<b>Cantitate</b>	1	1	1	2
<b>Dimensiuni</b>	Inaltime (m)	2.10	2.10	2.10
<b>tamplarie</b>	Latime (m)	0.90	0.90	1.00
<b>Dimensiune L x I</b>		0.90x2.10	0.90x2.10	1.00x2.10
<b>Suprafata Totala:</b>		1.9	1.9	2.1
<b>Sens de deschidere</b>	Dreapta	Dreapta	Stânga	Dreapta
<b>Vedere în plan</b>				
<b>Vedere din partea sensului de deschidere</b>				
<b>Foaie de usa:</b>	Panou din AluminIU	Panou din AluminIU	Panou din AluminIU	Panou din AluminIU
<b>Rama:</b>	AluminIU	AluminIU	AluminIU	AluminIU
<b>Specificatii:</b>	- deschiderea foii de usa va fi de 90 grade	- Usa cu rezistenta la foc EI30-C. - deschiderea foii de usa va fi de 90 grade	- deschiderea foii de usa va fi de 90 grade	- deschiderea foii de usa va fi de 90 grade



CLASA DE IMPORTANTA: III  
CATEGORIA DE IMPORTANTA: C  
NIVELUL DE STABILITATE LA FOC: II  
RISC MIC DE INCENDIU

VERIFICATOR S.C. COMPASSARCH S.R.L. NR. 08549	ORDINUL ARHITECTILOR DIN ROMANIA 001	CERINTA A	REFERAT NR./DATA	PROIECT NR.
<b>S.C. COMPASSARCH S.R.L.</b> CU 37408549 J12/1713/2017	<b>SEMNTURA</b> GRAJDEANU	SCARA 1:100	Beneficiar: COMUNA MOGOSESTI REPREZENTATA LEGAL PRIN PRIMAR BARABOI IONEL	277/2025
SEF PROIECT arh. Mihai GRAJDEANU	<b>SEMNTURA</b> GRAJDEANU	DATA 2026	Titlu: "CONSTRUIRE"ȘCOALA GIMNAZIALA MANJESTI"	Faza P.Th.+D.D.E
PROIECTAT arh. Mihai GRAJDEANU	<b>SEMNTURA</b> GRAJDEANU		Amplasament: Judetul Iasi, comuna Mogosesti, sat Manjesti, Cod postal 707330, NC. 64678	Format A3
DESENAT stud.arh. Valentin GHEORGHE	<b>SEMNTURA</b> GHEORGHE		Titlul plansei: TABLOU DE TAMPLARIE - USI INTERIOARE 1/2	A.17
DOCUMENTUL/DESENUL REPREZINTA PROPRIETATE INTELCTUALA A COMPANIEI S.C. COMPASSARCH SRL TRANSMITEREA SAU REPRODUCEREA INTEGRALA SAU PARTIALA, FARA APROBAREA SCRISA A COMPANIEI S.C. COMPASSARCH SRL SE SANCTIONEAZA CONFORM LEGII NR 8/1996				

**TABLOU TAMPLARIE - Usi inte**

Cod de identificare	Ui.04	Ui.05	Ui.06	Ui.07
Classificare element	Usa	Usa	Usa	Usa
Cantitate	1	2	1	1
Dimensiuni	Inaltime (m) 2.10	2.10	2.10	2.10
tamplarie	Latime (m) 1.00	0.80	0.80	1.00
Dimensiune L x I	1.00x2.10	0.80x2.10	0.80x2.10	1.00x2.10
Suprafata Totala:	2.1	1.7	1.7	2.1
Sens de deschidere	Stânga	Stânga	Dreapta	Stânga
Vedere în plan				
Vedere din partea sensului de deschidere				
Foaițe de usa:	Panou din Aluminiu	Panou din Aluminiu	Panou din Aluminiu	Panou din Aluminiu
Rama:	Aluminiu	Aluminiu	Aluminiu	Aluminiu
Specificatii:	- deschiderea foii de usa va fi de 90 grade	- deschiderea foii de usa va fi de 90 grade	- deschiderea foii de usa va fi de 90 grade	- deschiderea foii de usa va fi de 180 grade



CLASA DE IMPORTANTA: III  
CATEGORIA DE IMPORTANTA: C  
NIVELUL DE STABILITATE LA FOC: II  
RISC MIC DE INCENDIU

VERIFICATOR S.C. COMPASSARCH S.R.L. CUI 37408549	ORDINUL ARHITECTILOR DIN ROMANIA	CERINTA A	REFERAT NR./DATA	PROIECT NR.
S.C. COMPASSARCH S.R.L.	SEMNATURA Mihai GRAJDEANU	CUI 37408549 J12/1713/2017	Beneficiar: COMUNA MOGOSESTI REPREZENTATA LEGAL PRIN PRIMAR BARABOI IONEL	277/2025
SEF PROIECT arh. Mihai GRAJDEANU	VERIFICATOR Valentin GHEORGHE	SCARA 1:100	Titu "CONSTRUIRE SCOLA GIMNAZIALA MANJESTI"	Faza P.Th.+D.D.E
PROIECTAT arh. Mihai GRAJDEANU	Arhitect sau desenator Valentin GHEORGHE	DATA 2026	Amplasament: Judetul Iasi, comuna Mogosesti, sat Manjesti, Cod postal 707330, NC, 64678	Format A3
DESENAT stud.arh. Valentin GHEORGHE			Titul plansei: TABLOU DE TAMPLARIE - USI INTERIOARE 2/2	A.18

DOCUMENTUL/DESENUL REPREZINTA PROPRIETATE INTELLECTUALA A COMPANIEI S.C. COMPASSARCH SRL  
TRANSMITEREA SAU REPRODUCEREA INTEGRALA SAU PARTIALA, FARA APROBAREA SCRISA A COMPANIEI S.C. COMPASSARCH SRL SE SANCTIONEAZA CONFORM LEGII NR 8/1996