



PROIECTARE VERIFICARE ȘI EXPERTIZARE ÎN CONSTRUCȚII S.C. EXPROIECT S.R.L. Iași

tel. 0744525490, email: exproiect@gmail.com

Contract nr. 228256/26 din 19.06.2024

Proiect nr.: 2217/20.06.2024

Denumire proiect: Expertizarea tehnică a construcțiilor Corp C6 și Corp C7 situate în cadrul imobilului din strada Cezar Bolliac, nr. 12 din Municipiul Focșani, județul Vrancea

Faza: E.T.

BENEFICIAR: Ministerul Afacerilor Interne prin INSPECTORATUL DE POLIȚIE JUDEȚEAN VRANCEA cu sediul în Mun. Focșani, str. Cezar Bolliac, nr. 12

### Situația propusă:

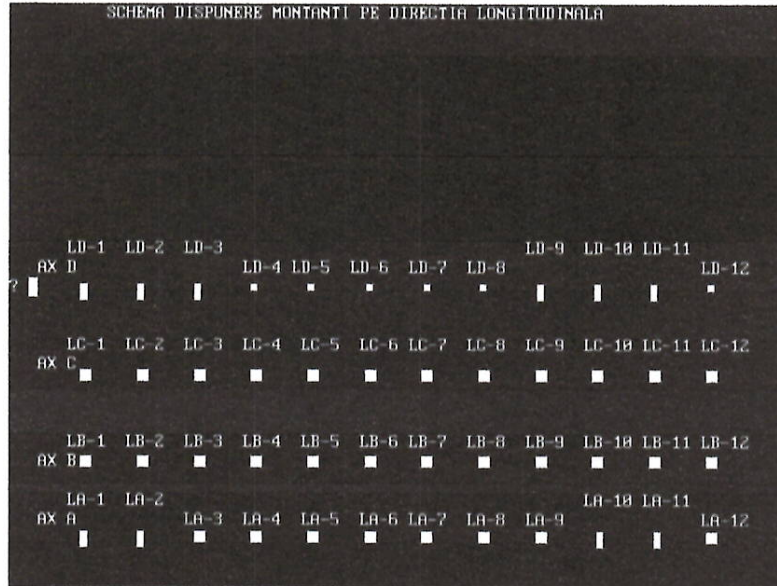

Dispunere stâlpi pe direcția longitudinală – parter

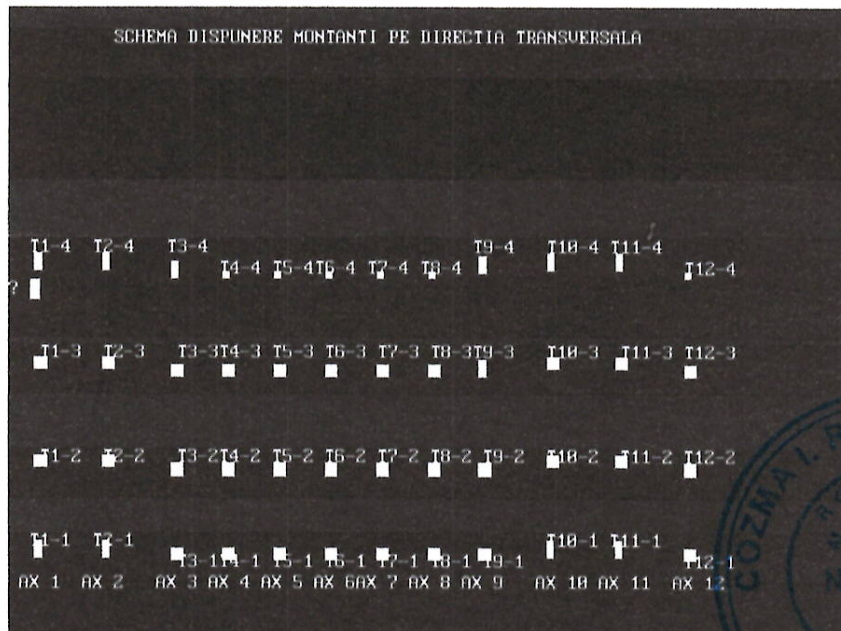

Dispunere stâlpi pe direcția transversală – parter





**PROIECTARE VERIFICARE ȘI EXPERTIZARE ÎN CONSTRUCȚII S.C. EXPROIECT S.R.L. Iași**

tel. 0744525490, email: exproiect@gmail.com

Contract nr. 228256/26 din 19.06.2024

Proiect nr.: 2217/20.06.2024

Denumire proiect: Expertizarea tehnică a construcțiilor Corp C6 și Corp C7 situate în cadrul imobilului din strada Cezar Bolliac, nr. 12 din Municipiul Focșani, județul Vrancea

Faza: E.T.

BENEFICIAR: Ministerul Afacerilor Interne prin INSPECTORATUL DE POLIȚIE JUDEȚEAN VRANCEA cu sediul în Mun. Focșani, str. Cezar Bolliac, nr. 12

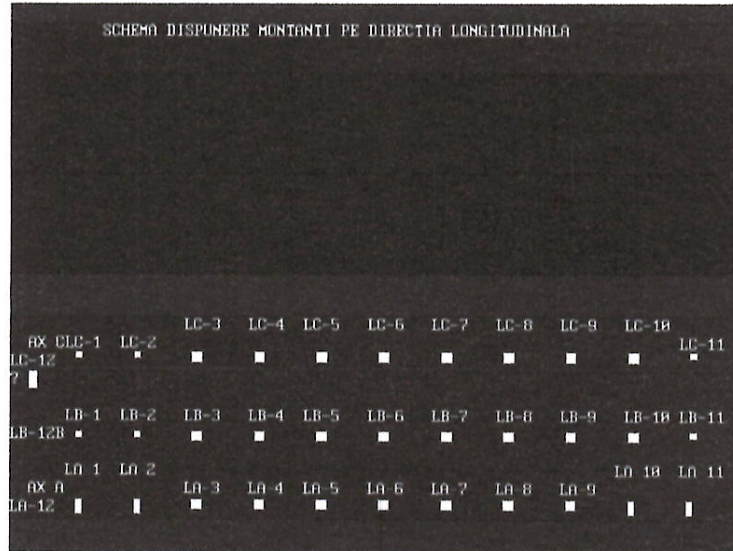

Dispunere stâlpi pe direcția longitudinală – etaj 1, etaj 2, etaj 3

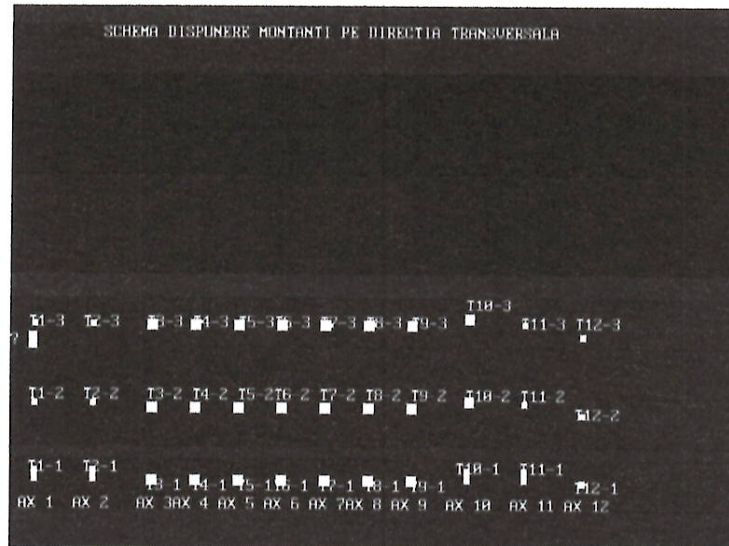

Dispunere stâlpi pe direcția transversală – etaj 1, etaj 2, etaj 3

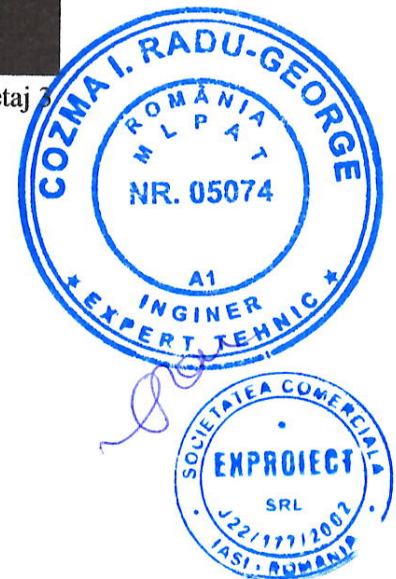



**PROIECTARE VERIFICARE ȘI EXPERTIZARE ÎN CONSTRUCȚII S.C. EXPROIECT S.R.L. Iași**

tel. 0744525490, email: exproiect@gmail.com

Contract nr. 228256/26 din 19.06.2024

Proiect nr.: 2217/20.06.2024

Denumire proiect: Expertizarea tehnică a construcțiilor Corp C6 și Corp C7 situate în cadrul imobilului din strada Cezar Bolliac, nr. 12 din Municipiul Focșani, județul Vrancea

Faza: E.T.

BENEFICIAR: Ministerul Afacerilor Interne prin INSPECTORATUL DE POLIȚIE JUDEȚEAN VRANCEA cu sediul în Mun. Focșani, str. Cezar Bolliac, nr. 12

=====
APLICATIA : Inspectoratul Judetean de Politie Vrancea Focsani
situatia propusa
=====

Clasa,Marca Marca Marca >>N/mm2 Clasa otel armaturi
Beton zidarie mortar longitudinale transversale
C20/25 C10.0 M5.0 OB37 OB37

CARACTERISTICI MATERIALE

>Marca,Clasa beton0/25 C20/25>>> conf.tab.3.1 SR 1992-2006 fck= 20.0MPa
>Eb Modulul de elasticitate a betonului SR 1992-2006
Ebimpus= 0 Ebcaculat= 310000 Eb =310000daN/cm2

\* STRUCTURA \*

<m, cm2, to>

Diafragma Ax Dx ACR GAMA DisAxSt SumaAx
1 0.000 5.090 0.000 0.000 0.000

Montant TipMont TipBg NG NGB LngBgSt
T1-1 S2Tr 0.00 0.00 1.000
T1-2 S1Co 0.00 0.00 4.300
T1-3 S1Co 0.00 0.00 5.100
T1-4 S2Tr 0.00 0.00 5.100

Diafragma Ax Dy ACR Gama DisAxSt SumaAx
A 0.000 5.090 0.000 0.000 0.000

Montant TipMont TipBg NG NGB LngBgSt
LA-1 S2Lg 0.00 0.00 1.000
LA-2 S2Lg 0.00 0.00 3.200
LA-3 S1Co 0.00 0.00 3.200
LA-4 S1Co 0.00 0.00 2.900
LA-5 S1Co 0.00 0.00 2.900
LA-6 S1Co 0.00 0.00 2.900
LA-7 S1Co 0.00 0.00 2.900
LA-8 S1Co 0.00 0.00 2.900
LA-9 S1Co 0.00 0.00 2.900
LA-10 S2Lg 0.00 0.00 3.200
LA-11 S2Lg 0.00 0.00 3.200
LA-12 S1Co 0.00 0.00 2.900

\*\*\* CALCUL STRUCTURA NIVEL 1 \*\*\*

DIRECTIA LONGITUDINALA SEISM vvv

----- Diafragma (Cadrul) AX 1 -----

Forte taietoare capabile minime(Tc,Rdj) Efective (Edj) Grade de asigurare

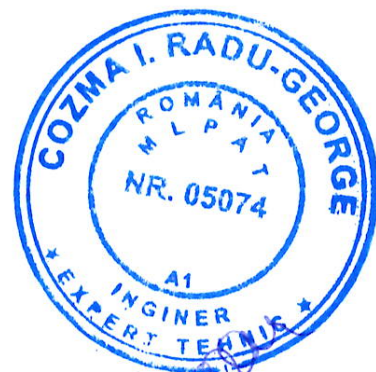

**PROIECTARE VERIFICARE ȘI EXPERTIZARE ÎN CONSTRUCȚII S.C. EXPROIECT S.R.L. Iași**

tel. 0744525490, email: exproiect@gmail.com

Contract nr. 228256/26 din 19.06.2024

Proiect nr.: 2217/20.06.2024

Denumire proiect: Expertizarea tehnică a construcțiilor Corp C6 și Corp C7 situate în cadrul imobilului din strada Cezar Bolliac, nr. 12 din Municipiul Focșani, județul Vrancea

Faza: E.T.

BENEFICIAR: Ministerul Afacerilor Interne prin INSPECTORATUL DE POLIȚIE JUDEȚEAN VRANCEA cu sediul în Mun. Focșani, str. Cezar Bolliac, nr. 12

Sigma=N/Aria		Niu=Sigma/Rc (Fcd)				R3j= Rdj/Edj				
Forte taiet. asociate momentului in sect.inclinate orizont.minime pe elemente										
P2-85 >>=Nume	N	Aria	Mcap	Tcm=M/z	Tcp	Tcf	Tc	Edj	Rj	
Cr6-13,19>>				Tmrd=M/z	Vrdi	Vrdl	Rdj	Edj	R3j	
Diaphragme>>				Qm=M/h0	Qi	Ql	Rdj	Edj=		
Stalpi >>				Qm=2M/h0						=Sef*cfRig
Tip elem cod	Sigma	Niu	Z,h0		Rigiditate		cfRig			
					daN/cm2					
>>T1-1 =S2Tr	40.5	0.40	34.6	21.63	21.60	0.00	21.60	12.69	3.41	
Stalp Beton	10.12	0.09	3.20		146.34		0.03076			
>>T1-2 =S1Co	58.2	0.49	50.5	31.58	18.69	0.00	18.69	8.61	4.34	
Stalp Beton	11.88	0.11	3.20		99.32		0.02087			
>>T1-3 =S1Co	61.6	0.49	51.0	31.86	18.72	0.00	18.72	8.61	4.35	
Stalp Beton	12.57	0.11	3.20		99.32		0.02087			
>>T1-4 =S2Tr	39.6	0.40	34.4	21.48	21.59	0.00	21.48	12.69	3.39	
Stalp Beton	9.91	0.09	3.20		146.34		0.03076			
Total		1.78		125.0	80.6	0.0	80.5	42.59		
							=====			
					491.3046		0.10			

DIRECTIA TRANSVERSALA SEISM &lt;&lt;&lt;

----- Diafragma (Cadrul) AX A -----

Forte taietoare capabile minime(Tc,Rdj) Efective (Edj)		Grade de asigurare								
Sigma=N/Aria		R3j= Rdj/Edj								
Forte taiet. asociate momentului in sect.inclinate orizont.minime pe elemente										
P2-85 >>=Nume	N	Aria	Mcap	Tcm=M/z	Tcp	Tcf	Tc	Edj	Rj	
Cr6-13,19>>				Tmrd=M/z	Vrdi	Vrdl	Rdj	Edj	R3j	
Diaphragme>>				Qm=M/h0	Qi	Ql	Rdj	Edj=		
Stalpi >>				Qm=2M/h0						=Sef*cfRig
Tip elem cod	Sigma	Niu	Z,h0		Rigiditate		cfRig			
					daN/cm2					
>>LA-1 =S2Lg	34.5	0.40	1.1	0.72	12.48	0.00	0.72	3.37	0.43	
Stalp Beton	8.62	0.08	3.20		28.92		0.00818			
>>LA-2 =S2Lg	45.2	0.40	0.5	0.28	12.57	0.00	0.28	3.37	0.17	
Stalp Beton	11.29	0.10	3.20		28.92		0.00818			
>>LA-3 =S1Co	48.6	0.49	49.2	30.78	18.59	0.00	18.59	11.58	3.21	
Stalp Beton	9.93	0.09	3.20		99.32		0.02808			
>>LA-4 =S1Co	47.2	0.49	49.0	30.65	18.58	0.00	18.58	11.58	3.21	
Stalp Beton	9.63	0.09	3.20		99.32		0.02808			
>>LA-5 =S1Co	47.2	0.49	49.0	30.65	18.58	0.00	18.58	11.58	3.21	
Stalp Beton	9.63	0.09	3.20		99.32		0.02808			
>>LA-6 =S1Co	47.2	0.49	49.0	30.65	18.58	0.00	18.58	11.58	3.21	
Stalp Beton	9.63	0.09	3.20		99.32		0.02808			
>>LA-7 =S1Co	47.2	0.49	49.0	30.65	18.58	0.00	18.58	11.58	3.21	
Stalp Beton	9.63	0.09	3.20		99.32		0.02808			
>>LA-8 =S1Co	47.2	0.49	49.0	30.65	18.58	0.00	18.58	11.58	3.21	
Stalp Beton	9.63	0.09	3.20		99.32		0.02808			
>>LA-9 =S1Co	48.6	0.49	49.2	30.78	18.59	0.00	18.59	11.58	3.21	
Stalp Beton	9.93	0.09	3.20		99.32		0.02808			
>>LA-10 =S2Lg	45.2	0.40	0.5	0.28	12.57	0.00	0.28	3.37	0.17	
Stalp Beton	11.29	0.10	3.20		28.92		0.00818			
>>LA-11 =S2Lg	43.7	0.40	0.2	0.15	12.55	0.00	0.15	3.37	0.09	





**PROIECTARE VERIFICARE ȘI EXPERTIZARE ÎN CONSTRUCȚII S.C. EXPROIECT S.R.L. Iași**

tel. 0744525490, email: exproiect@gmail.com

Contract nr. 228256/26 din 19.06.2024

Proiect nr.: 2217/20.06.2024

Denumire proiect: Expertizarea tehnică a construcțiilor Corp C6 și Corp C7 situate în cadrul imobilului din strada Cezar Bolliac, nr. 12 din Municipiul Focșani, județul Vrancea

Faza: E.T.

**BENEFICIAR: Ministerul Afacerilor Interne prin INSPECTORATUL DE POLIȚIE JUDEȚEAN VRANCEA cu sediul în Mun. Focșani, str. Cezar Bolliac, nr. 12**

Stalp	Beton	10.93	0.10	3.20		28.92	0.00818				
>>LA-12	=S1Co	33.1	0.49	47.1	29.46	18.44	0.00	18.44	11.58	3.19	
Stalp	Beton	6.75	0.06	3.20		99.32	0.02808				
Total			5.52		288.2	198.7	0.0	150.0	106.14		
								====			
						910.1949	0.26				

GRADE DE ASIGURARE

=====

=====  
situatia propusa

=====

Metodologia de nivel 2	Calculul detaliat	Grade de asigurare
=====		
Forta seismica de baza,necesara	>>> Snec= Skr(Fbi)*ita,	
Forta seismica capabila	>>> Scap=SumaTc*m(0.8) (SumaVrdj)	
Centru masic,rigiditate	Excentricitati Torsiune	Grade de asigurare
Cod	Directia	CM
		CR
		e
		e2
		ita
		Skr(Fbi)
		Snec
		Scap
		R(R3)=
		=Scap/Snec
P100/1,3 Tran(y)	5.50	6.27
	2.71	1.94
	1.08	1027.8
	1108.7	1398.5
		1.26
2013,19 Lung(x)	19.00	18.57
	2.37	1.94
	1.03	1027.8
	1054.9	1046.9
		0.99
		=====

Verificare deplasari laterale la starea limita de serviciu SLS drX drY  
Rigiditatea ,Deformatiile C.8.4a-6a P100/1-13 C23a,b C24a,b C28 CR6-13

Deplasari relative drx=c*q*drex		Deplasari relative dry=c*q*drey		Admis=	
Nv	SnecX/SumRiX=dreX	c	q	drX	Suma
to	to/cm	cm		cm	SnecY/SumRiY=dreY
				to	to/cm
				cm	cm
				m	cm
1	155.7	176.8	0.9	1.0	2.5
			2.20	0.88	163.7
				237.9	0.7
				1.72	0.69
				3.20	2.4

Intocmit ing. Cozma Radu





**PROIECTARE VERIFICARE ȘI EXPERTIZARE ÎN CONSTRUCȚII S.C. EXPROIECT S.R.L. Iași**

tel. 0744525490, email: [exproiect@gmail.com](mailto:exproiect@gmail.com)

Contract nr. 228256/26 din 19.06.2024

Proiect nr.: 2217/20.06.2024

Denumire proiect: Expertizarea tehnică a construcțiilor Corp C6 și Corp C7 situate în cadrul imobilului din strada Cezar Bolliac, nr. 12 din Municipiul Focșani, județul Vrancea

Faza: E.T.

BENEFICIAR: Ministerul Afacerilor Interne prin INSPECTORATUL DE POLIȚIE JUDEȚEAN VRANCEA cu sediul în Mun. Focșani, str. Cezar Bolliac, nr. 12

## ANEXA B: RELEVEE FOTOGRAFICE

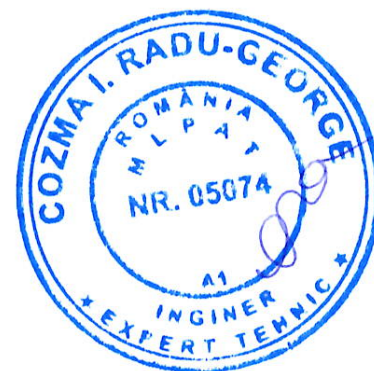



**PROIECTARE VERIFICARE ȘI EXPERTIZARE ÎN CONSTRUCȚII S.C. EXPROIECT S.R.L. Iași**

tel. 0744525490, email: exproiect@gmail.com

Contract nr. 228256/26 din 19.06.2024

Proiect nr.: 2217/20.06.2024

Denumire proiect: Expertizarea tehnică a construcțiilor Corp C6 și Corp C7 situate în cadrul imobilului din strada Cezar Bolliac, nr. 12 din Municipiul Focșani, județul Vrancea

Faza: E.T.

**BENEFICIAR:** Ministerul Afacerilor Interne prin INSPECTORATUL DE POLIȚIE JUDEȚEAN VRANCEA cu sediul în Mun. Focșani, str. Cezar Bolliac, nr. 12



Fațadă principală Corp C7



Fațadă laterală dreapta Corp C7 și Corp C6





**PROIECTARE VERIFICARE ȘI EXPERTIZARE ÎN CONSTRUCȚII S.C. EXPROIECT S.R.L. Iași**

tel. 0744525490, email: exproiect@gmail.com

Contract nr. 228256/26 din 19.06.2024

Proiect nr.: 2217/20.06.2024

Denumire proiect: Expertizarea tehnică a construcțiilor Corp C6 și Corp C7 situate în cadrul imobilului din strada Cezar Bolliac, nr. 12 din Municipiul Focșani, județul Vrancea

Faza: E.T.

BENEFICIAR: Ministerul Afacerilor Interne prin INSPECTORATUL DE POLIȚIE JUDEȚEAN VRANCEA cu sediul în Mun. Focșani, str. Cezar Bolliac, nr. 12



Fațadă posterioară Corp C6 și Corp C7: tencuială degradată la atic și la intrados planșeu peste parter



Fațadă posterioară Corp C6 și Corp C7: tencuială degradată la atic și la intrados planșeu peste parter





**PROIECTARE VERIFICARE ȘI EXPERTIZARE ÎN CONSTRUCȚII S.C. EXPROIECT S.R.L. Iași**

tel. 0744525490, email: exproiect@gmail.com

Contract nr. 228256/26 din 19.06.2024

Proiect nr.: 2217/20.06.2024

Denumire proiect: Expertizarea tehnică a construcțiilor Corp C6 și Corp C7 situate în cadrul imobilului din strada Cezar Bolliac, nr. 12 din Municipiul Focșani, județul Vrancea

Faza: E.T.

**BENEFICIAR: Ministerul Afacerilor Interne prin INSPECTORATUL DE POLIȚIE JUDEȚEAN VRANCEA cu sediul în Mun. Focșani, str. Cezar Bolliac, nr. 12**



Fațadă posterioară și fațadă laterală Corp C6 - tencuială degradată la atic și la intrados planșeu peste parter



Corp C6: tencuială expulzată la intradosul plăcii peste parter; tencuială degradată la atic (tencuială exfoliată ;crăpătură orizontală la zona de contact dintre centura din beton armat de la partea superioară a aticului și parapetul din zidărie); parapet metalic și glafuri de tablă afectate de coroziune





**PROIECTARE VERIFICARE ȘI EXPERTIZARE ÎN CONSTRUCȚII S.C. EXPROIECT S.R.L. Iași**

tel. 0744525490, email: exproiect@gmail.com

Contract nr. 228256/26 din 19.06.2024

Proiect nr.: 2217/20.06.2024

Denumire proiect: Expertizarea tehnică a construcțiilor Corp C6 și Corp C7 situate în cadrul imobilului din strada Cezar Bolliac, nr. 12 din Municipiul Focșani, județul Vrancea

Faza: E.T.

**BENEFICIAR:** Ministerul Afacerilor Interne prin INSPECTORATUL DE POLIȚIE JUDEȚEAN VRANCEA cu sediul în Mun. Focșani, str. Cezar Bolliac, nr. 12



Fațada principală Corp C7: tencuială degradată (crăpătură orizontală la zona de contact dintre grinda peste demisol și parapetul din zidărie)

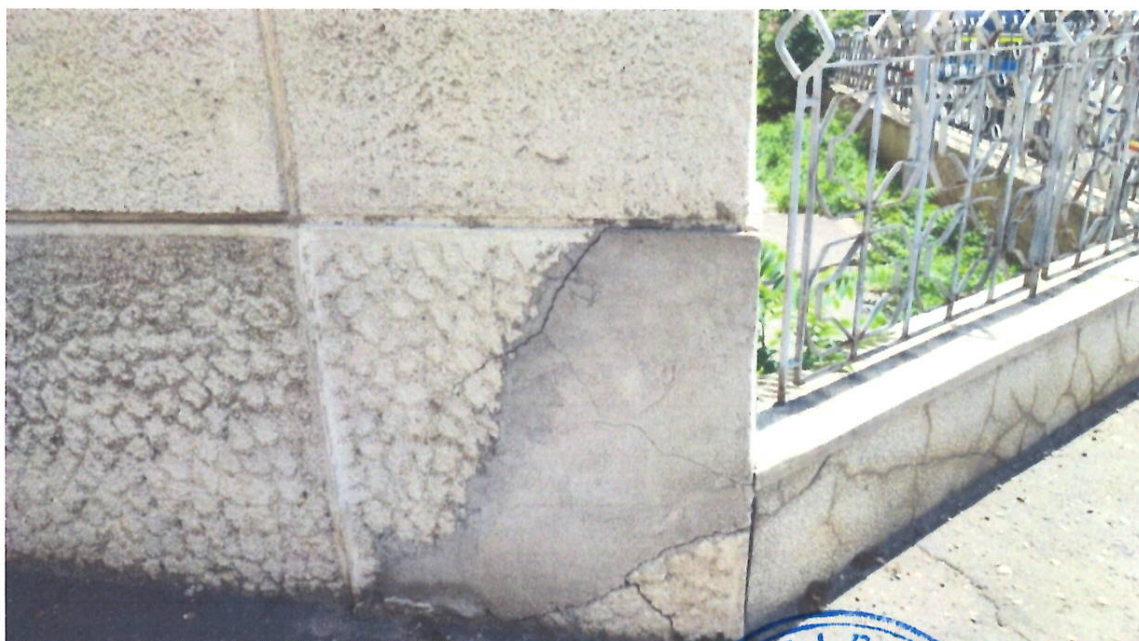

Fațada laterală stânga Corp C7: Fisuri în tencuiala fațadei (ax A/1) și în soclul împrejuririi cauzate de tasarea diferențiată a umpluturilor din jurul clădirii





**PROIECTARE VERIFICARE ȘI EXPERTIZARE ÎN CONSTRUCȚII S.C. EXPROIECT S.R.L. Iași**

tel. 0744525490, email: exproiect@gmail.com

Contract nr. 228256/26 din 19.06.2024

Proiect nr.: 2217/20.06.2024

Denumire proiect: Expertizarea tehnică a construcțiilor Corp C6 și Corp C7 situate în cadrul imobilului din strada Cezar Bolliac, nr. 12 din Municipiul Focșani, județul Vrancea

Faza: E.T.

**BENEFICIAR:** Ministerul Afacerilor Interne prin INSPECTORATUL DE POLIȚIE JUDEȚEAN VRANCEA cu sediul în Mun. Focșani, str. Cezar Bolliac, nr. 12



Fațada laterală dreapta Corp C6: trotuarul este degradat și nu asigură etanșeitate în jurul clădirii; panta taluzului de pământ din imediata vecinătate a clădirii favorizează scurgerea apei din precipitații înspre clădire, ceea ce contribuie la infiltrarea apei la fundații.



Corp C6: Fisuri verticale în zonele de reazem ale grinzilor





**PROIECTARE VERIFICARE ȘI EXPERTIZARE ÎN CONSTRUCȚII S.C. EXPROIECT S.R.L. Iași**

tel. 0744525490, email: [exproiect@gmail.com](mailto:exproiect@gmail.com)

Contract nr. 228256/26 din 19.06.2024

Proiect nr.: 2217/20.06.2024

Denumire proiect: Expertizarea tehnică a construcțiilor Corp C6 și Corp C7 situate în cadrul imobilului din strada Cezar Bollaș, nr. 12 din Municipiul Focșani, județul Vrancea

Faza: E.T.

**BENEFICIAR:** Ministerul Afacerilor Interne prin INSPECTORATUL DE POLIȚIE JUDEȚEAN VRANCEA cu sediul în Mun. Focșani, str. Cezar Bollaș, nr. 12



Corp C6: Pardoseală crăpată



Corp C6: finisaje la tavan degradate (zugrăveala și tencuiala exfoliate) din cauza infiltrațiilor de pe terasă





**PROIECTARE VERIFICARE ȘI EXPERTIZARE ÎN CONSTRUCȚII S.C. EXPROIECT S.R.L. Iași**

tel. 0744525490, email: exproiect@gmail.com

Contract nr. 228256/26 din 19.06.2024

Proiect nr.: 2217/20.06.2024

Denumire proiect: Expertizarea tehnică a construcțiilor Corp C6 și Corp C7 situate în cadrul imobilului din strada Cezar Bolliac, nr. 12 din Municipiul Focșani, județul Vrancea

Faza: E.T.

BENEFICIAR: Ministerul Afacerilor Interne prin INSPECTORATUL DE POLIȚIE JUDEȚEAN VRANCEA cu sediul în Mun. Focșani, str. Cezar Bolliac, nr. 12



Șarpantă Corp C7: planșul în pod nu este igienizat

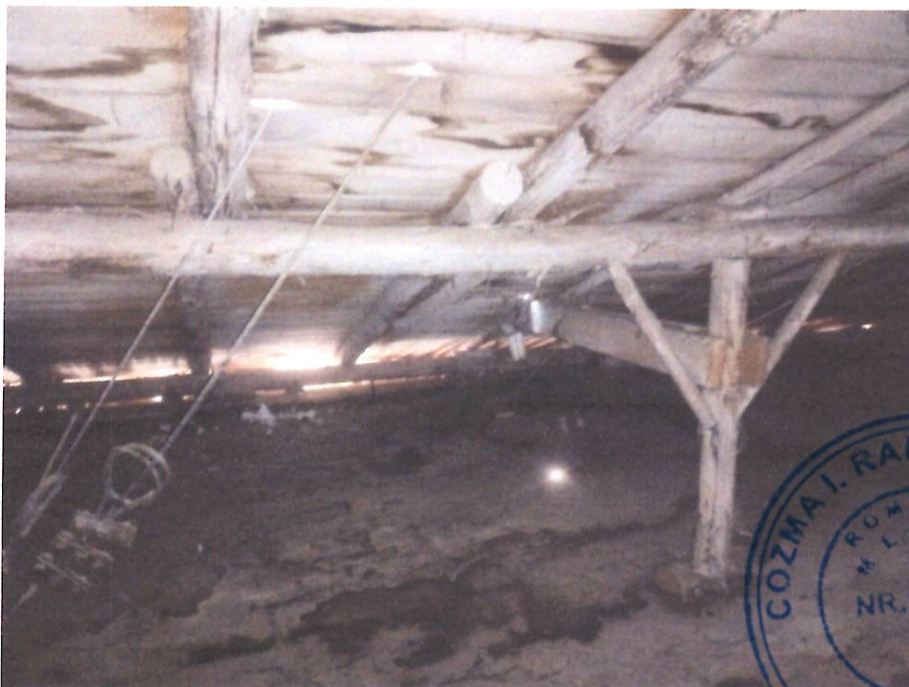

Șarpantă Corp C7: elemente (popi, contrafișe) subdimensionate; astereala afectată de infiltrația apei; lemnul nu este prelucrat și nu este protejat ignifug și împotriva atacului biologic





**PROIECTARE VERIFICARE ȘI EXPERTIZARE ÎN CONSTRUCȚII S.C. EXPROIECT S.R.L. Iași**

tel. 0744525490, email: [exproiect@gmail.com](mailto:exproiect@gmail.com)

Contract nr. 228256/26 din 19.06.2024

Proiect nr.: 2217/20.06.2024

Denumire proiect: Expertizarea tehnică a construcțiilor Corp C6 și Corp C7 situate în cadrul imobilului din strada Cezar Bolliac, nr. 12 din Municipiul Focșani, județul Vrancea

Faza: E.T.

**BENEFICIAR:** Ministerul Afacerilor Interne prin INSPECTORATUL DE POLIȚIE JUDEȚEAN VRANCEA cu sediul în Mun. Focșani, str. Cezar Bolliac, nr. 12



Șarpantă Corp C7: elemente (popi, contrafișe) subdimensionate; astereala afectată de infiltrația apei; lemnul nu este prelucrat și nu este protejat ignifug și împotriva atacului biologic



Învelitoarea din tablă zincată a Corpului C7 este afectată de coroziune





**PROIECTARE VERIFICARE ȘI EXPERTIZARE ÎN CONSTRUCȚII S.C. EXPROIECT S.R.L. Iași**

tel. 0744525490, email: [exproiect@gmail.com](mailto:exproiect@gmail.com)

Contract nr. 228256/26 din 19.06.2024

Proiect nr.: 2217/20.06.2024

Denumire proiect: Expertizarea tehnică a construcțiilor Corp C6 și Corp C7 situate în cadrul imobilului din strada Cezar Bolliac, nr. 12 din Municipiul Focșani, județul Vrancea

Faza: E.T.

**BENEFICIAR:** Ministerul Afacerilor Interne prin INSPECTORATUL DE POLIȚIE JUDEȚEAN VRANCEA cu sediul în Mun. Focșani, str. Cezar Bolliac, nr. 12

## MĂSURĂTORI, TESTE ȘI ÎNCERCĂRI





**PROIECTARE VERIFICARE ȘI EXPERTIZARE ÎN CONSTRUCȚII S.C. EXPROIECT S.R.L. Iași**

tel. 0744525490, email: exproiect@gmail.com

Contract nr. 228256/26 din 19.06.2024

Proiect nr.: 2217/20.06.2024

Denumire proiect: Expertizarea tehnică a construcțiilor Corp C6 și Corp C7 situate în cadrul imobilului din strada Cezar Bolliac, nr. 12 din Municipiul Focșani, județul Vrancea

Faza: E.T.

**BENEFICIAR:** Ministerul Afacerilor Interne prin INSPECTORATUL DE POLIȚIE JUDEȚEAN VRANCEA cu sediul în Mun. Focșani, str. Cezar Bolliac, nr. 12

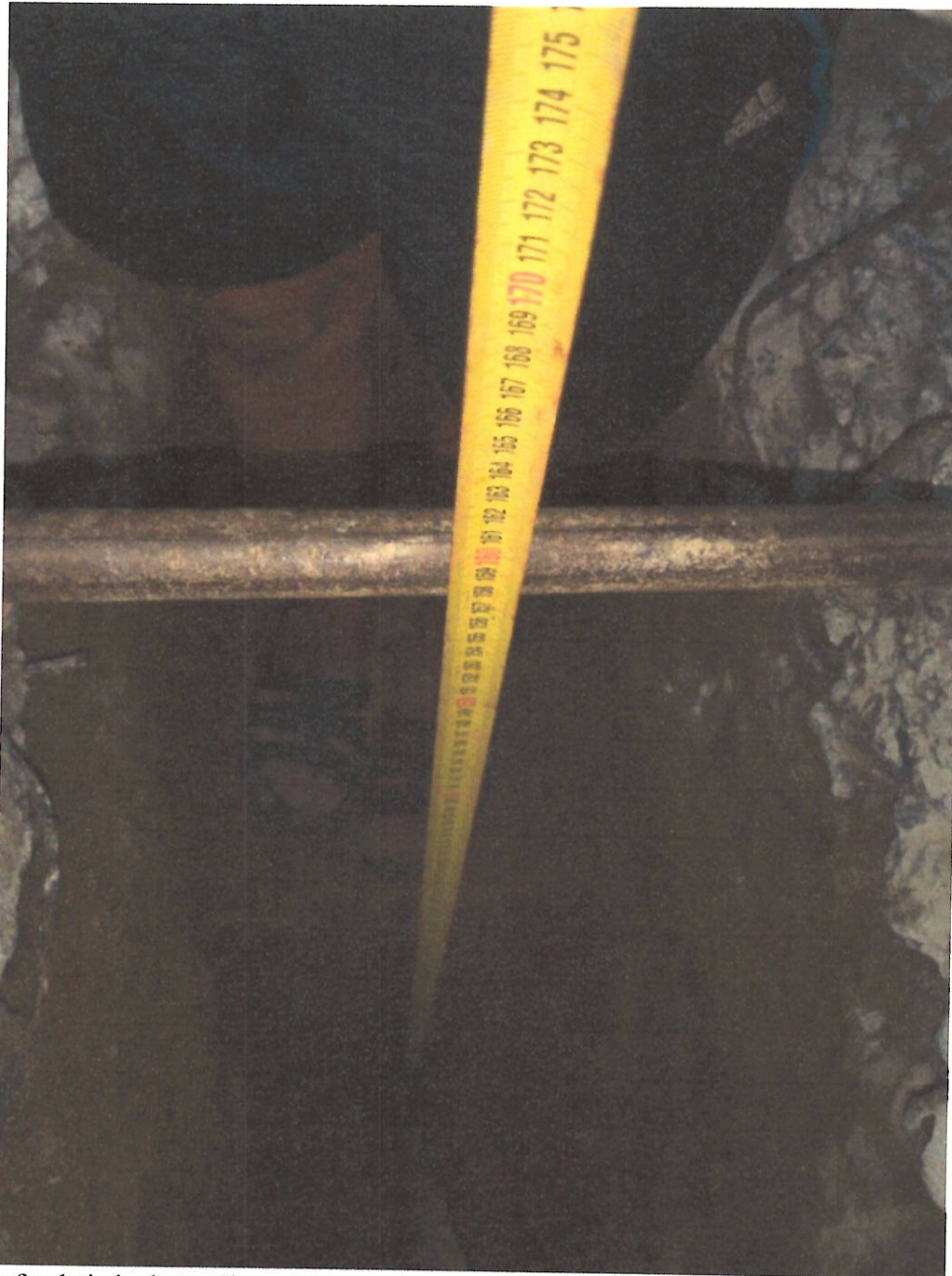

Dezvelire fundație izolată stâlp ax B/7: cota de fundare este la 1,60 m față de cota pardoselii finite de la demisol, așa cum indică și proiectul inițial

Pagina 74 / 77 Expertiza tehnică

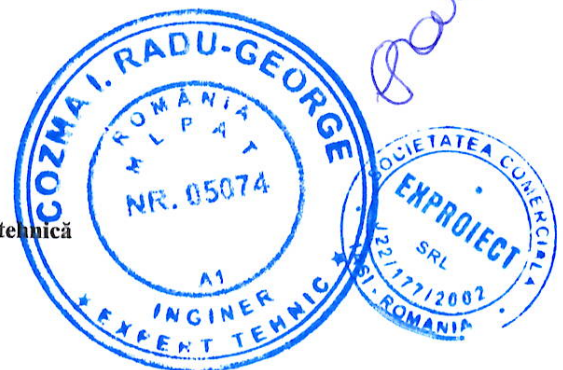



**PROIECTARE VERIFICARE ȘI EXPERTIZARE ÎN CONSTRUCȚII S.C. EXPROIECT S.R.L. Iași**

tel. 0744525490, email: exproiect@gmail.com

Contract nr. 228256/26 din 19.06.2024

Proiect nr.: 2217/20.06.2024

Denumire proiect: Expertizarea tehnică a construcțiilor Corp C6 și Corp C7 situate în cadrul imobilului din strada Cezar Bolliac, nr. 12 din Municipiul Focșani, județul Vrancea

Faza: E.T.

BENEFICIAR: Ministerul Afacerilor Interne prin INSPECTORATUL DE POLIȚIE JUDEȚEAN VRANCEA cu sediul în Mun. Focșani, str. Cezar Bolliac, nr. 12



Testare nedistructivă cu metoda combinată –rampă scară beton armat parter axe 1-2/A-B

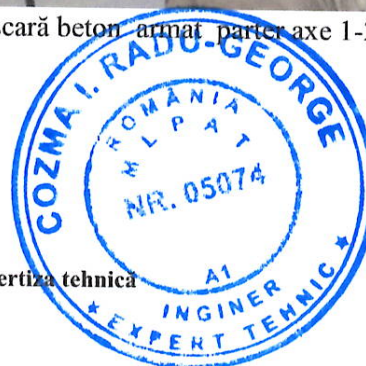



**PROIECTARE VERIFICARE ȘI EXPERTIZARE ÎN CONSTRUCȚII S.C. EXPROIECT S.R.L. Iași**

tel. 0744525490, email: exproiect@gmail.com

Contract nr. 228256/26 din 19.06.2024

Proiect nr.: 2217/20.06.2024

Denumire proiect: Expertizarea tehnică a construcțiilor Corp C6 și Corp C7 situate în cadrul imobilului din strada Cezar Bolliac, nr. 12 din Municipiul Focșani, județul Vrancea

Faza: E.T.

BENEFICIAR: Ministerul Afacerilor Interne prin INSPECTORATUL DE POLIȚIE JUDEȚEAN VRANCEA cu sediul în Mun. Focșani, str. Cezar Bolliac, nr. 12

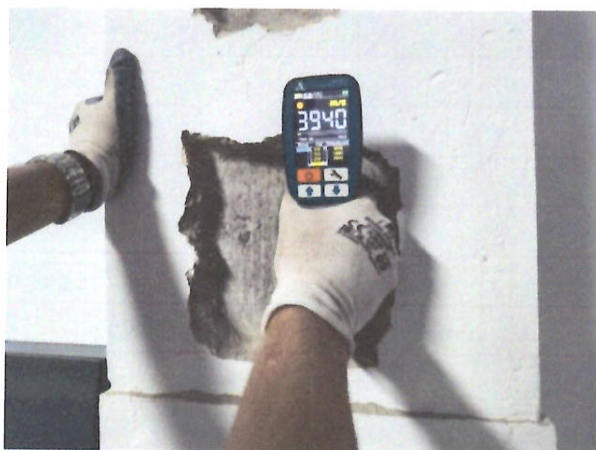

Testare nedistructivă cu metoda combinată –stâlp beton armat parter

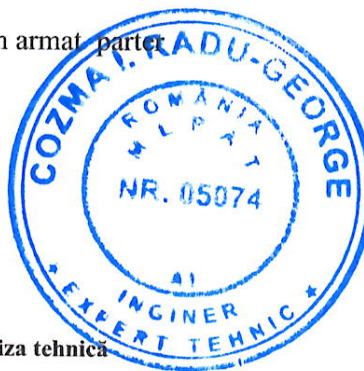



PROIECTARE VERIFICARE ȘI EXPERTIZARE ÎN CONSTRUCȚII S.C. EXPROIECT S.R.L. Iași

tel. 0744525490, email: exproiect@gmail.com

Contract nr. 228256/26 din 19.06.2024

Proiect nr.: 2217/20.06.2024

Denumire proiect: Expertizarea tehnică a construcțiilor Corp C6 și Corp C7 situate în cadrul imobilului din strada Cezar Bolliac, nr. 12 din Municipiul Focșani, județul Vrancea

Faza: E.T.

BENEFICIAR: Ministerul Afacerilor Interne prin INSPECTORATUL DE POLIȚIE JUDEȚEAN VRANCEA cu sediul în Mun. Focșani, str. Cezar Bolliac, nr. 12

## BORDEROU DE PIESE DESENATE

### ARHITECTURA

ET1	Plan demisol - situație existentă
ET2	Plan parter - situație existentă
ET3	Plan etaj 1 - situație existentă
ET4	Plan etaj 2 - situație existentă
ET5	Plan etaj 3 - situație existentă
ET6	Plan învelitoare - situație existentă
ET7	Secțiune transversala A-A - situație existentă

### STRUCTURĂ

ET8	Plan demisol - situație propusă
ET9	Plan parter - situație propusă
ET10	Plan etaj 1 - situație propusă
ET11	Plan etaj 2 - situație propusă
ET12	Plan etaj 3 - situație propusă
ET13	Detaliu consolidare stâlp central
ET14	Detaliu consolidare stâlp marginal
ET15	Detaliu ancorare bare verticale stâlp în fundații

Întocmit,

ing. Cozma Radu-George

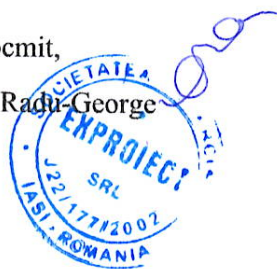

Pagina 77 / 77 Expertiza tehnică

