

Plan de situație

sc 1:1000

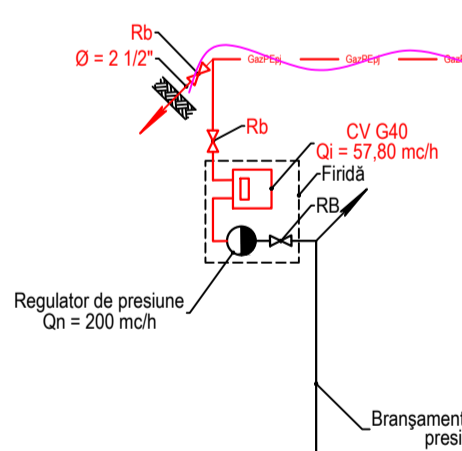
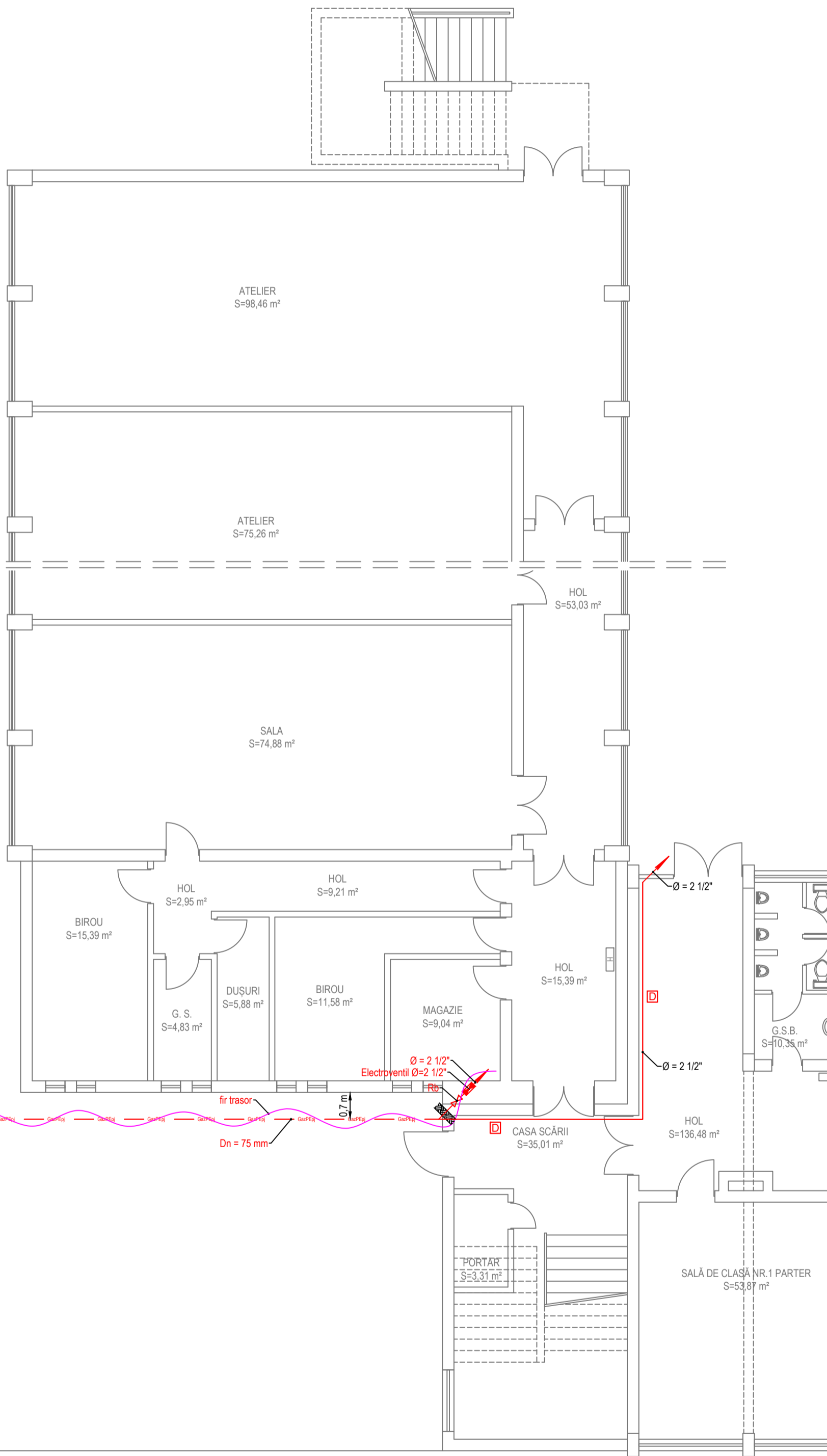
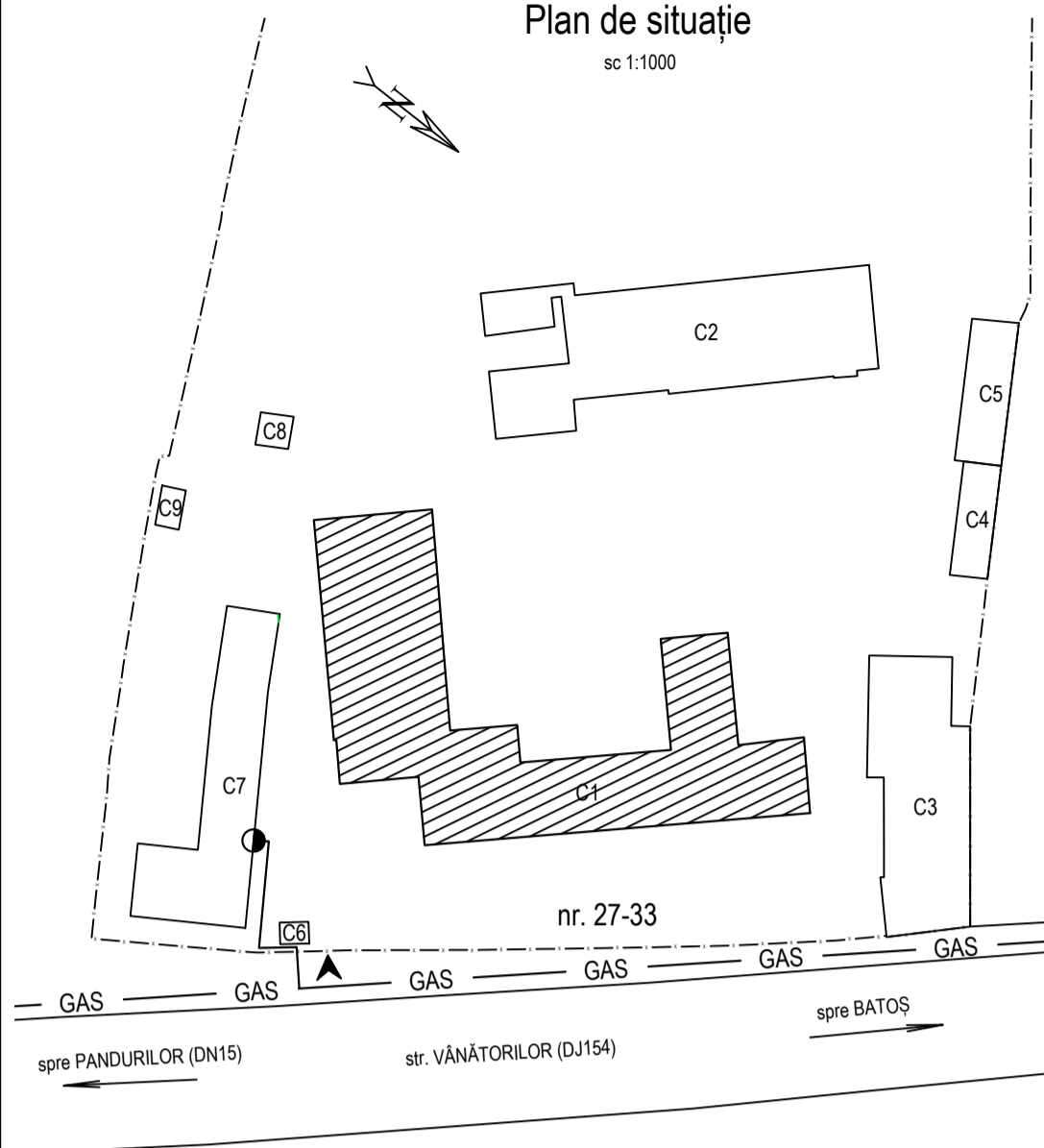

LEGENDA:

- instalatie de utilizare OL proiectata
- instalatie de utilizare OL existenta
- Qn - debit nominal
- Qc - debit de calcul
- Qi - debit instalat
- Ø - diametrul interior in inch
- L - lungimea fizica, in m
- RB - robinet de bransament
- Rb - robinet cu bila
- RS - robinet de siguranta
- KT - Cazan termic cu tiraj forțat și camera de ardere etansa
- DTE - Dispozitiv cu tubulatura etansa pentru evacuarea gazelor arse
- D - detector automat de gaze

NOTA: Trecerea conductelor prin pereti și planșee se va face în tub de protecție. Nu se vor racorda la același canal de fum sobe utilizând combustibili diferiți. Ferestrele vor avea dimensiunile din acest proiect. Conturul se va amplasa într-un loc accesibil, ferit de intemperii, bine ventilat la înălțimea de 1,80m...2,00m. Pentru cazurile când geamurile au o grosime mai mare de 4 mm sau sunt din construcție speciale (securizate, termopan, etc) se vor monta obligatoriu detectoare automate de gaze cu limita inferioară de sensibilitate 2% CH4 în aer, care acționează asupra robinetului de închidere al conductei de alimentare cu gaze naturale al arzătorilor. La execuție se vor respecta prevederile Normelor Tehnice pentru Proiectarea și Executarea Sistemelor de Alimentare cu Gaze Naturale 2018. Conf. declarației benef. nu există utilități la 1 m stânga-dreapta față de conducta de gaz

ANRE BUCUREȘTI
ing. KACSÓ ZOLTÁN
Instalator autorizat în gaze naturale
PGIU Nr. 105210108
PGD Nr. 205220142

Proiectant general: SC LATERES SRL J26 / 1009 / 2012 RO 50794418 str. Calareilor nr. 59, Trai Mureș - RD tel / fax: 0269 - 750.416	Proiectant de specialitate: SC Electroservice VTU SRL J26 / 618 / 2011, CIF: RO8021858 comuna Măgherani, nr. 83, județul Mureș Proiectare și execuție instalații electrice, termice, sanitare și de gaz-metan	CREȘTEREA EFICIENȚEI ENERGETICE A ANSAMBLULUI LICEULUI TEHNOLOGIC LUCIAN BLAGA DIN MUNICIPIUL REGHIN municipiul Reghin, str. Vânătorilor nr. 27-33 județul Mureș beneficiar: MUNICIPIUL REGHIN Reghin, str. Petru Maior nr. 41 Denumire planșă INSTALAȚIE DE UTILIZARE GAZE NATURALE - PLAN PARTER	Nr. proiect 757 / 2021 Faza D.T.A.C. Nr. planșă IG 01
Șef proiect ing. Nagy J. Attila	Semnătura 	Scara 1 : 100	
Proiectat ing. Kacsó Zoltán	Semnătura 	Data august 2021	
Desenat ing. Palade Mircea	Semnătura 		

PLAN ETAJ 1

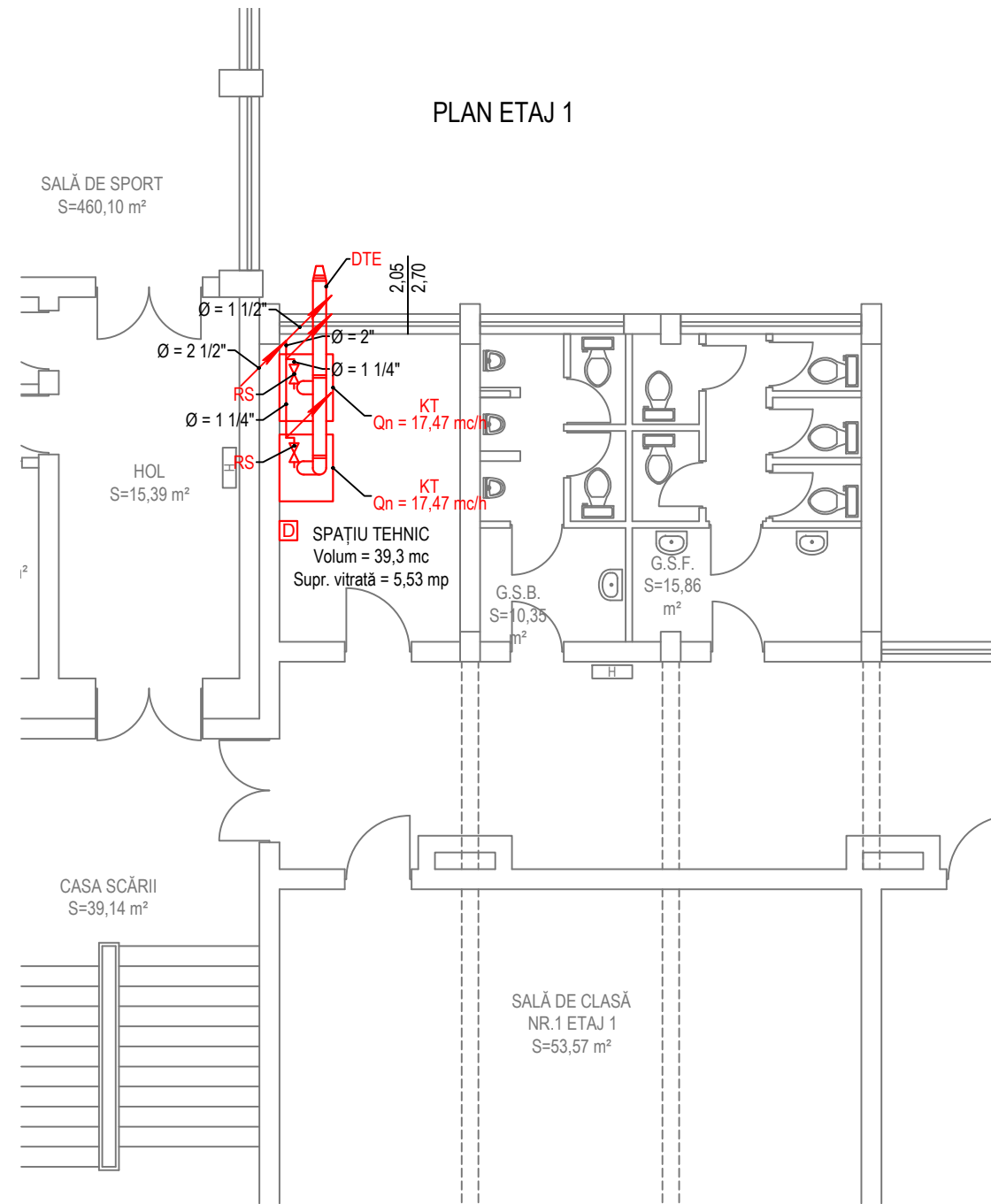

PLAN ETAJ 2

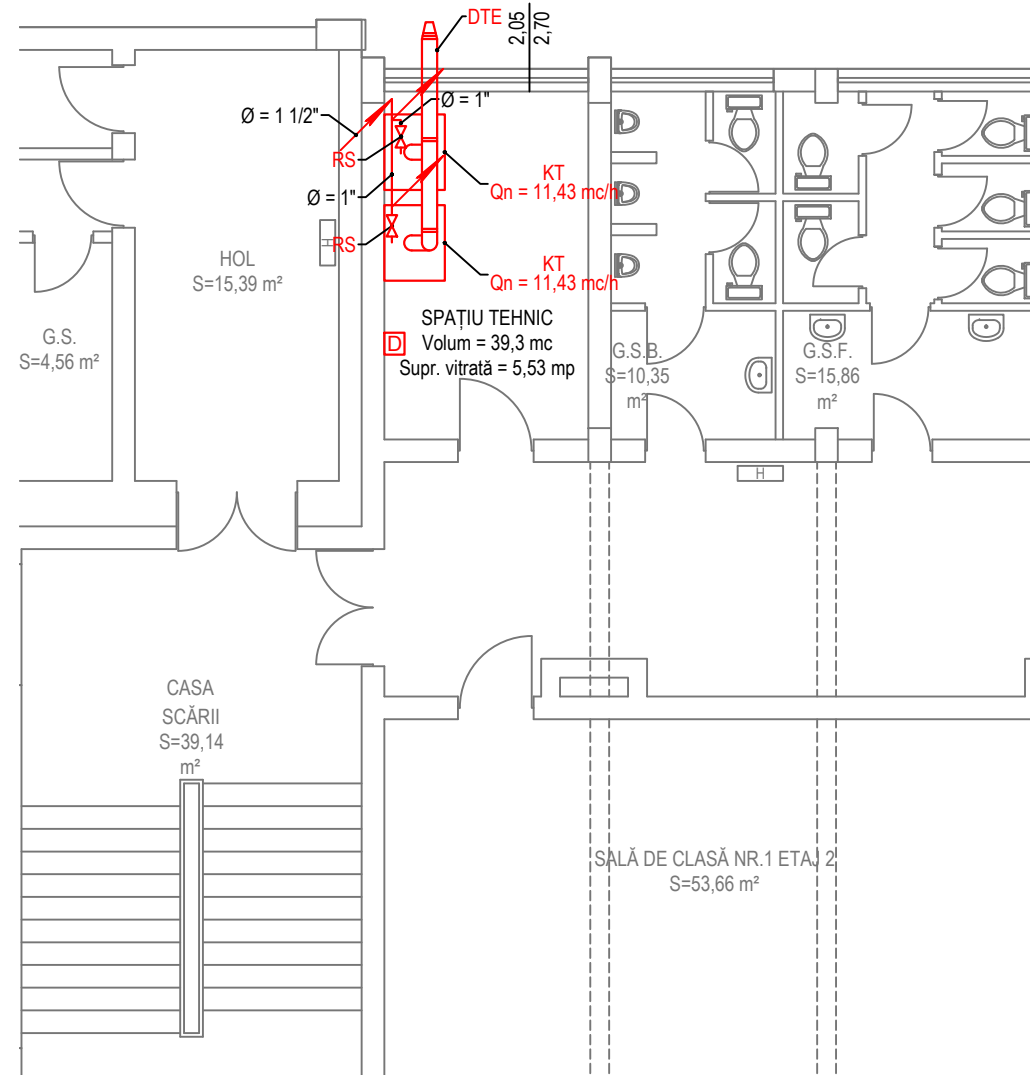

LEGENDA:

- instalatie de utilizare OL proiectata
- instalatie de utilizare OL existenta
- Qn - debit nominal
- Qc - debit de calcul
- Qi - debit instalat
- Ø - diametrul interior in inch
- L - lungimea fizica, in m
- RB - robinet de bransament
- Rb - robinet cu bila
- RS - robinet de siguranta
- KT - Cazan termic cu tiraj forat si camera de ardere etansa
- DTE - Dispozitiv cu tubulatura etansa pentru evacuarea gazelor arse
- D - detector automat de gaze

NOTA: Trecerea conductelor prin pereti si plansee se va face in tub de protectie. Nu se vor racorda la acelasi canal de fum sobe utilizand combustibili diferiti. Ferestrele vor avea dimensiunile din acest proiect. Contorul se va amplasa intr-un loc accesibil, ferit de intemperii, bine ventilat la inaltimea de 1,80m...2,00m.
 Pentru cazurile cand geamurile au o grosime mai mare de 4 mm sau sunt din constructie speciale (securizate, termopan, etc) se vor monta obligatoriu detectoare automate de gaze cu limita inferiara de sensibilitate 2% CH4 in aer, care actioneaza asupra robinetului de inchidere al conductei de alimentare cu gaze naturale al arzatoarelor.
 La executie se vor respecta prevederile Normelor Tehnice pentru Proiectarea si Executarea Sistemelor de Alimentare cu Gaze Naturale 2018.
 Conf. declaratiei benef. nu exista utilitati la 1 m stanga-dreapta fata de conducta de gaz

ANRE BUCURESTI
 ing. KACSÓ ZOLTÁN
 Instalator autorizat în gaze naturale
 PGIU Nr. 105210108
 PGD Nr. 205220142

Proiectant general: SC LATERES SRL J26 / 1005 / 2012 RO 50794418 str. Calarasilor nr. 35, Tirau Mures - RO tel/ fax: 0365 - 750.416		Proiectant de specialitate: SC Electroservice VTU SRL J26 / 618 / 2011, CIF: RO8021858 comuna Măgherani, nr. 83, județul Mureș Proiectare și execuție instalații electrice, termice, sanitare și de gaz-metan		CREȘTEREA EFICIENȚEI ENERGETICE A ANSAMBLULUI LICEULUI TEHNOLOGIC LUCIAN BLAGA DIN MUNICIPIUL REGHIN municipiul Reghin, str. Vânătorilor nr. 27-33 județul Mureș	Nr. proiect 757 / 2021
Specificație	Nume	Semnătura	Scara 1 : 50	beneficiar: MUNICIPIUL REGHIN Reghin, str. Petru Maior nr. 41	Faza D.T.A.C.
Șef proiect	ing. Nagy J. Attila		Data august 2021	Denumire planșă INSTALAȚIE DE UTILIZARE GAZE NATURALE - PLAN ETAJ 1 și ETAJ 2	Nr. planșă IG 02
Proiectat	ing. Kacsó Zoltán				
Desenat	ing. Palade Mircea				

NOTA: Trecerea conductelor prin pereti si plansee se va face in tub de protectie. Nu se vor racorda la acelasi canal de fum sobe utilizand combustibili diferiti. Ferestrele vor avea dimensiunile din acest proiect. Contorul se va amplasa intr-un loc accesibil, ferit de intemperii, bine ventilat la inaltimea de 1,80m...2,00m.

Pentru cazurile cand geamurile au o grosime mai mare de 4 mm sau sunt din constructie speciale (securizate, termopan, etc) se vor monta obligatoriu detectoare automate de gaze cu limita inferiara de sensibilitate 2% CH4 in aer, care actioneaza asupra robinetului de inchidere al conductei de alimentare cu gaze naturale al arzatoarelor.

La executie se vor respecta prevederile Normelor Tehnice pentru Proiectarea si Executarea Sistemelor de Alimentare cu Gaze Naturale 2018.

Conf. declaratiei benef. nu exista utilitati la 1 m stanga-dreapta fata de conducta de gaz

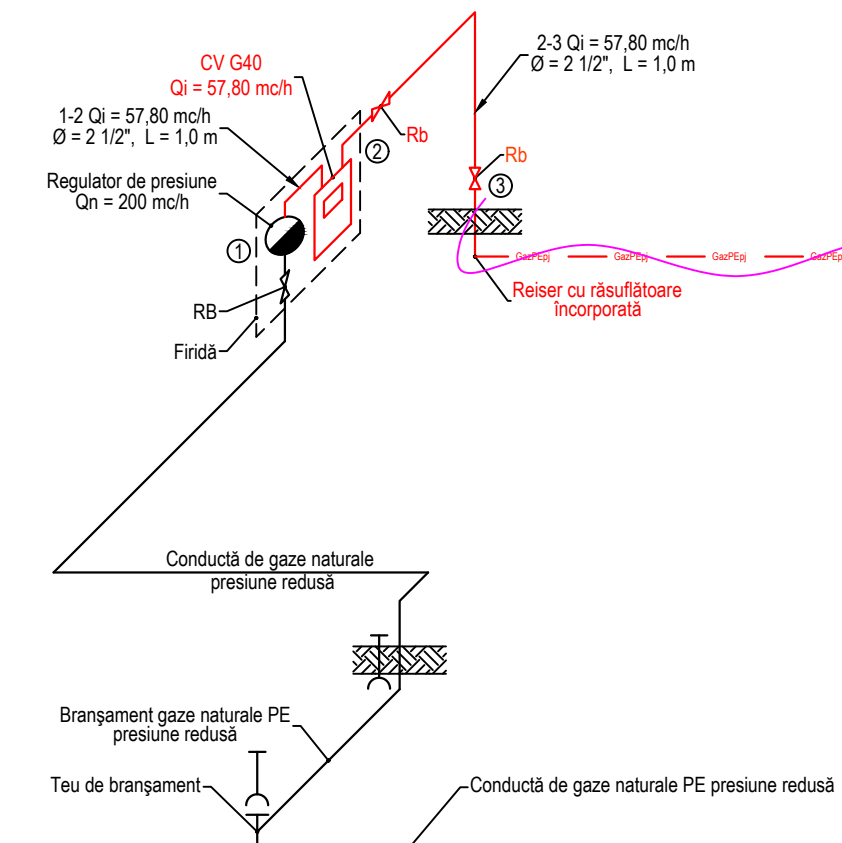

- LEGENDA:**
- instalatie de utilizare OL proiectata
 - instalatie de utilizare OL existenta
 - Qn - debit nominal
 - Qc - debit de calcul
 - Qi - debit instalat
 - Ø - diametrul interior in inch
 - L - lungimea fizica, in m
 - RB - robinet de bransament
 - Rb - robinet cu bila
 - RS - robinet de siguranta
 - KT - Cazan termic cu tiraj forat si camera de ardere etansa
 - DTE - Dispozitiv cu tubulatura etansa pentru evacuarea gazelor arse
 - D - detector automat de gaze

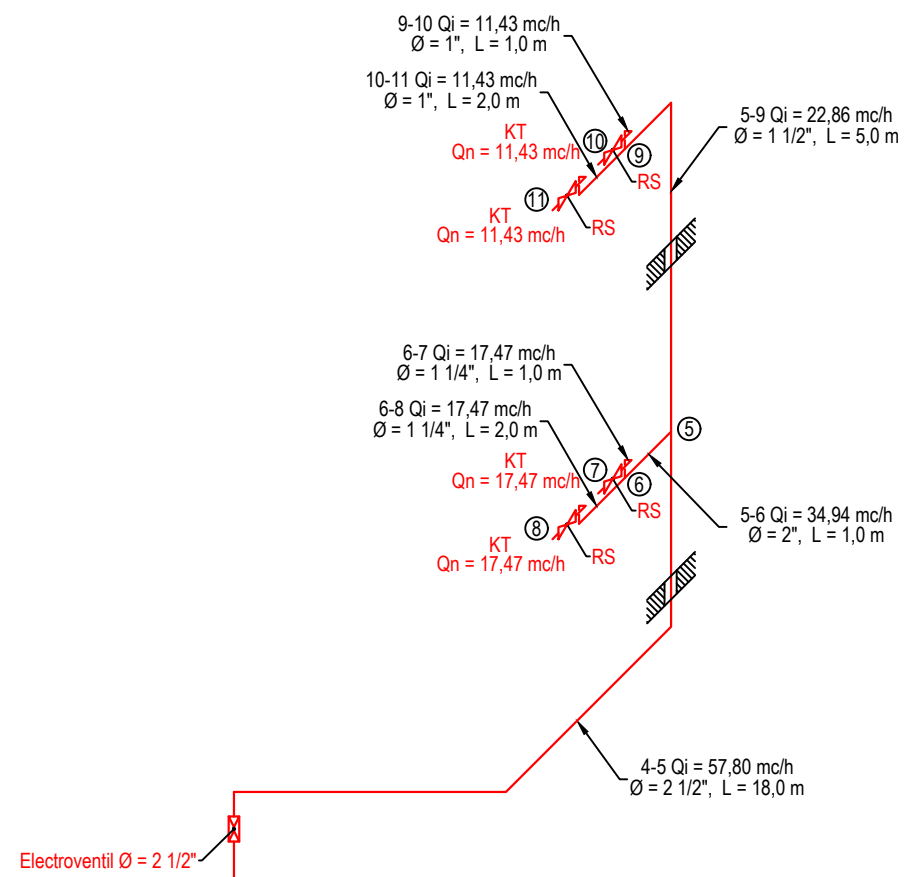

ANRE BUCURESTI
ing. KACSÓ ZOLTÁN
Instalator autorizat în gaze naturale
PGIU Nr. 105210108
PGD Nr. 205220142

Proiectant general: SC LATERES SRL J26 / 1005 / 2012 RO 30794418 str. Calarasilor nr. 35, Tirau Mures - RO tel/fax: 0365 - 730.416		Proiectant de specialitate: SC Electroservice VTU SRL J26 / 618 / 2011, CIF: RO8021858 comuna Măgherani, nr. 83, județul Mureș Proiectare și execuție instalații electrice, termice, sanitare și de gaz-metan		CREȘTEREA EFICIENȚEI ENERGETICE A ANSAMBLULUI LICEULUI TEHNOLOGIC LUCIAN BLAGA DIN MUNICIPIUL REGHIN municipiul Reghin, str. Vânătorilor nr. 27-33 județul Mureș beneficiar: MUNICIPIUL REGHIN Reghin, str. Petru Maior nr. 41 Denumire planșă INSTALAȚIE DE UTILIZARE GAZE NATURALE - SCHEMA IZOMETRICĂ	Nr. proiect 757 / 2021
Șef proiect	ing. Nagy J. Attila	Semnătura	Scara -		Faza D.T.A.C.
Proiectat	ing. Kacsó Zoltán		Data august 2021	Nr. planșă IG 03	
Desenat	ing. Palade Mircea				

Prezenta planșă constituie proprietatea intelectuală a SC Lateres SRL, în conformitate cu Legea nr. 84/2001 privind dreptul de autor și drepturile conexe, republicată cu modificările și completările ulterioare. Reproducerea prezentei planșe fără acordul scris prealabil al SC Lateres este strict interzisă.