

**LEGENDA:**

- Retea de canalizare gravitacionala - existenta
- Retea de canalizare sub presiune - existenta
- Retea de canalizare gravitacionala - in curs de executie
- Retea de apa potabila - existenta
- Retea de canalizare gravitacionala - proiectata
- Retea de canalizare sub presiune - proiectata
- Retea de apa potabila - proiectata
- Limita de proprietate / Gard
- Taluz
- Ax sant, vale, parau, rau
- Drum existent (marginie + ax)
- Statie de pompare ape uzate menajere - proiectat
- Stalp electric din beton / lemn
- Tub de protectie la subtraversari
- Linie electrica aeriana 0.4kV - existenta
- Linie electrica subterana 0.4kV (bransament) - proiectat
- Linie electrica subterana 0.4kV (coloana) - proiectat
- Camin de canalizare menajera
- Statie de pompare - din proiect
- Tablou electric SP (in furnitura utilajului)
- Bloc de masura protectie trifazata - proiectat

Acest document este proprietatea firmei PROIECTARE CONSULTANTA INSTALATII S.R.L. si nu poate fi folosit, transmis, sau reprodus, total sau partial, fara autorizarea/acordul expresa si scrisa; utilizarea sa trebuie sa fie conforma celei pentru care a fost elaborat. Documentul este valabil numai cu semnaturile de culoare albastra, si stampila in original.

categoria de importanta	<b>C</b>
clasa de importanta	<b>IV</b>
gradul de rezistenta la foc	<b>III</b>

VERIFICATOR				
Calitatea	Nume	Semnatura	Cerinta	Referat / Numar / Data
INVESTIȚIA	EXTINDEREA REȚELOR DE APA SI CANALIZARE IN LOCALITATILE JUCU DE SUS, JUCU DE MIJLOC, COM. JUCU, JUD. CLUJ			
AMPLASAMENT	LOCALITATEA JUCU DE MIJLOC, COM. JUCU; JUD. CLUJ			
BENEFICIAR	COMUNA JUCU Loc. Jucu de Sus; Str. Primariei Nr.11, com. Jucu jud. Cluj-Napoca; Tel./Fax.: 0264-233.084; 0264-225101			
PROIECTANT GENERAL		PROIECTARE CONSULTANTA INSTALATII S.R.L. Cluj-Napoca, str. Măceșului, nr. 48. Birou: 400104 Cluj-Napoca, str. Samuel Brassai, nr. 21. tel/fax: 0264-439-317; e-mail: pci_instalatii@yahoo.com O.R.C.: J12/3760/2016; C.U.I.: RO 36641405		L.S.
PROIECTANT INSTALATII ELECTRICE		Eurocad Instal Proiect BIROU DE PROIECTARE SI CONSULTANTA IN INSTALATII C.I.F. - RO24823870, O.N.R.C. J12/4787/2008 Cluj-Napoca, str. Bună Ziua, nr. 37, ap.38, jud. Cluj tel.: +40 (0)742 837 386, e-mail: eurocadnet@yahoo.com www.proiectareinstalatii.ro		L.S.
Calitatea	Numele	Semnatura	Obiect: BRANSAMENT ELECTRIC	Nr. Proiect
SEF PROIECT	ing. VINCZE Szilárd		Planșa:	Nr. Intern
PROIECTAT	ing. VINCZE Szilárd			Faza
PROIECTAT	ing. Raul BARSTAN		<b>PLAN BRANSAMENT ELECTRIC - SP1jm</b>	Scara
VF. INTERN	ing. Gheorghe BARSTAN			Data
			Nr. planșă: Ie-02.1	<b>03A / 2022</b>
				<b>EIP13/2022</b>
				<b>DTAC+PTh+DE</b>
				<b>1:500</b>
				<b>06.2022</b>

CM54jm

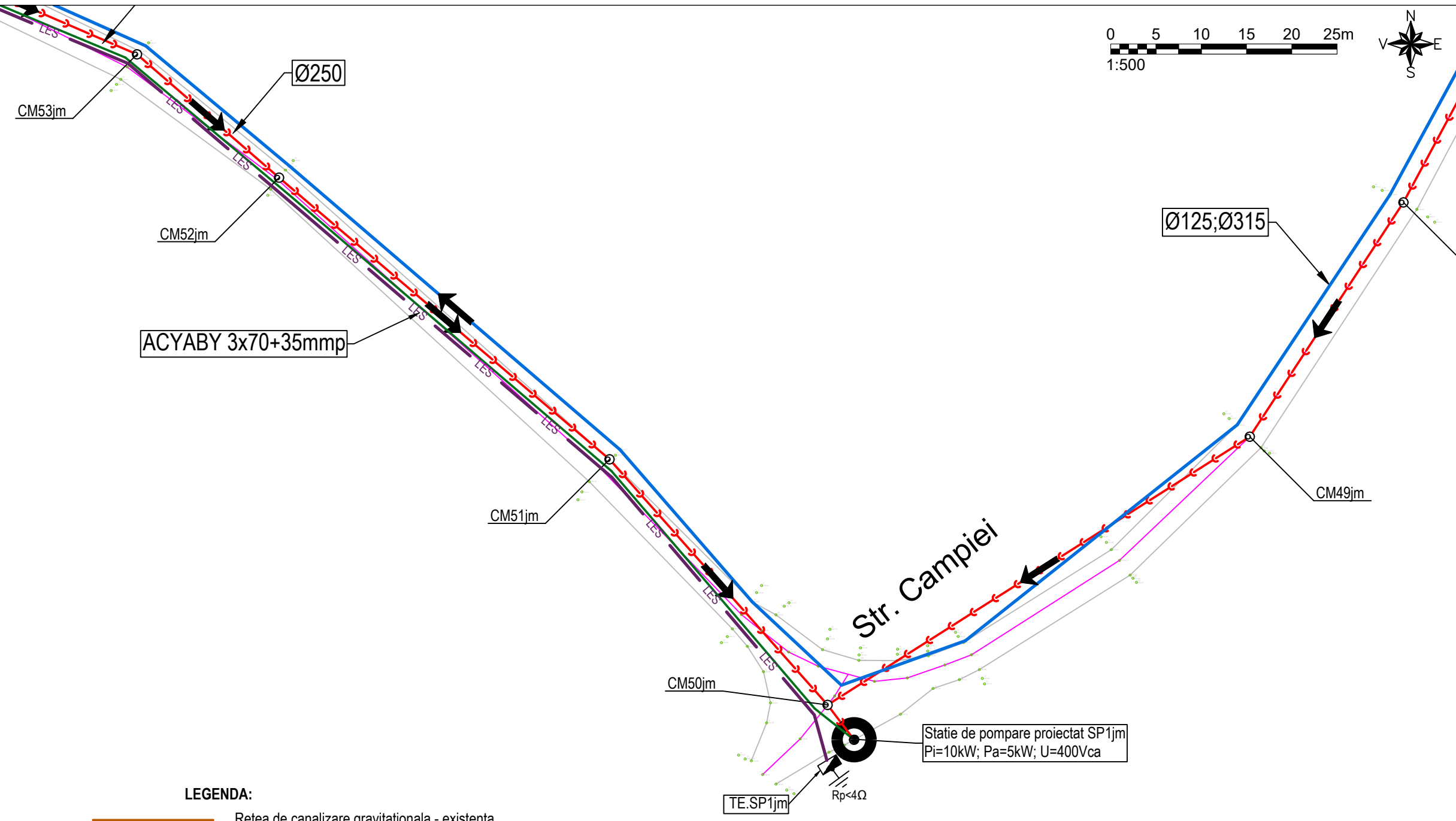
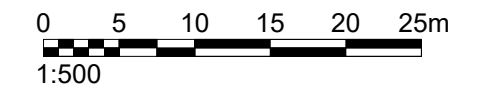

**LEGENDA:**

- Retea de canalizare gravitacionala - existenta
- Retea de canalizare sub presiune - existenta
- Retea de canalizare gravitacionala - in curs de executie
- Retea de apa potabila - existenta
- Retea de canalizare gravitacionala - proiectata
- Retea de canalizare sub presiune - proiectata
- Retea de apa potabila - proiectata
- Limita de proprietate / Gard
- Taluz
- Ax sant, vale, parau, rau
- Drum existent (marginie + ax)
- Statie de pompare ape uzate menajere - proiectat
- Stalp electric din beton / lemn
- Tub de protectie la subtraversari
- Linie electrica aeriana 0.4kV - existenta
- Linie electrica subterana 0.4kV (bransament) - proiectat
- Linie electrica subterana 0.4kV (coloana) - proiectat
- Camin de canalizare menajera
- Statie de pompare - din proiect
- Tablou electric SP (in furnitura utilajului)
- Bloc de masura protectie trifazata - proiectat

Acest document este proprietatea firmei PROIECTARE CONSULTANTA INSTALATII S.R.L. si nu poate fi folosit, transmis, sau reprodus, total sau partial, fara autorizarea/acordul expresa si scrisa; utilizarea sa trebuie sa fie conforma celei pentru care a fost elaborat. Documentul este valabil numai cu semnaturile de culoare albastra, si stampila in original.

categoria de importanta	<b>C</b>
clasa de importanta	<b>IV</b>
gradul de rezistenta la foc	<b>III</b>

VERIFICATOR				
Calitatea	Nume	Semnatura	Cerinta	Referat / Numar / Data
INVESTIȚIA	EXTINDEREA REȚELOR DE APA SI CANALIZARE IN LOCALITATELE JUCU DE SUS, JUCU DE MIJLOC, COM. JUCU, JUD. CLUJ			
AMPLASAMENT	LOCALITATEA JUCU DE MIJLOC, COM. JUCU; JUD. CLUJ			
BENEFICIAR	COMUNA JUCU Loc. Jucu de Sus; Str. Primariei Nr.11, com. Jucu jud. Cluj-Napoca; Tel./Fax.: 0264-233.084; 0264-225101			
PROIECTANT GENERAL	<b>PROIECTARE CONSULTANTA INSTALATII S.R.L.</b> Cluj-Napoca, str. Măceșului, nr. 48. Birou: 400104 Cluj-Napoca, str. Samuel Brassai, nr. 21. tel/fax: 0264-439-317; e-mail: pci_instalatii@yahoo.com O.R.C.: J12/3760/2016; C.U.I.: RO 36641405			L.S.
PROIECTANT INSTALATII ELECTRICE	<b>Eurocad Instal Proiect</b> BIROU DE PROIECTARE SI CONSULTANTA IN INSTALATII C.I.F. - RO24823870, O.N.R.C. J12/4787/2008 Cluj-Napoca, str. Bună Ziua, nr. 37, ap.38, jud. Cluj tel.: +40 (0)742 837 386, e-mail: eurocadnet@yahoo.com www.proiectareinstalatii.ro			L.S.
Calitatea	Numele	Semnatura	Obiect: BRANSAMENT ELECTRIC	Nr. Proiect <b>03A / 2022</b>
SEF PROIECT	ing. VINCZE Szilárd		Planșa:	Nr. Intern <b>EIP13/2022</b>
PROIECTAT	ing. VINCZE Szilárd		<b>PLAN BRANSAMENT ELECTRIC - SP1jm</b>	Faza <b>DTAC+PTh+DE</b>
PROIECTAT	ing. Raul BARSTAN			Scara <b>1:500</b>
VF. INTERN	ing. Gheorghe BARSTAN		Nr. planșă: le-02.2	Data <b>06.2022</b>

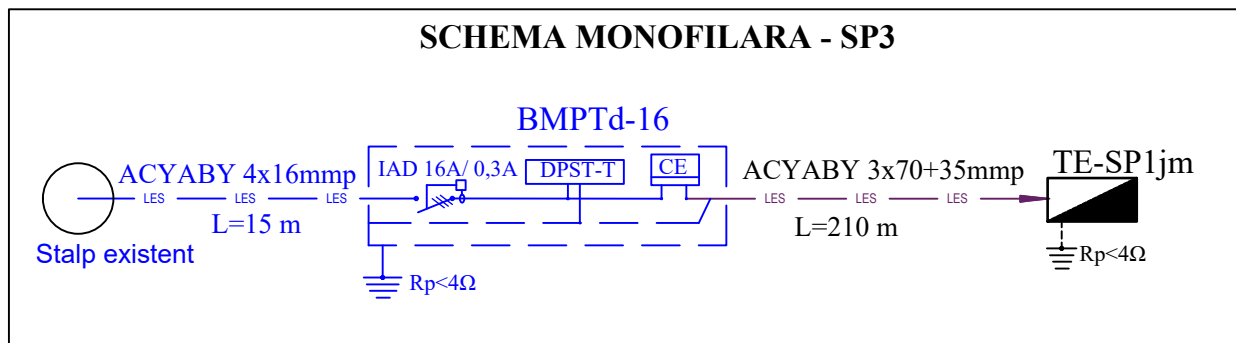
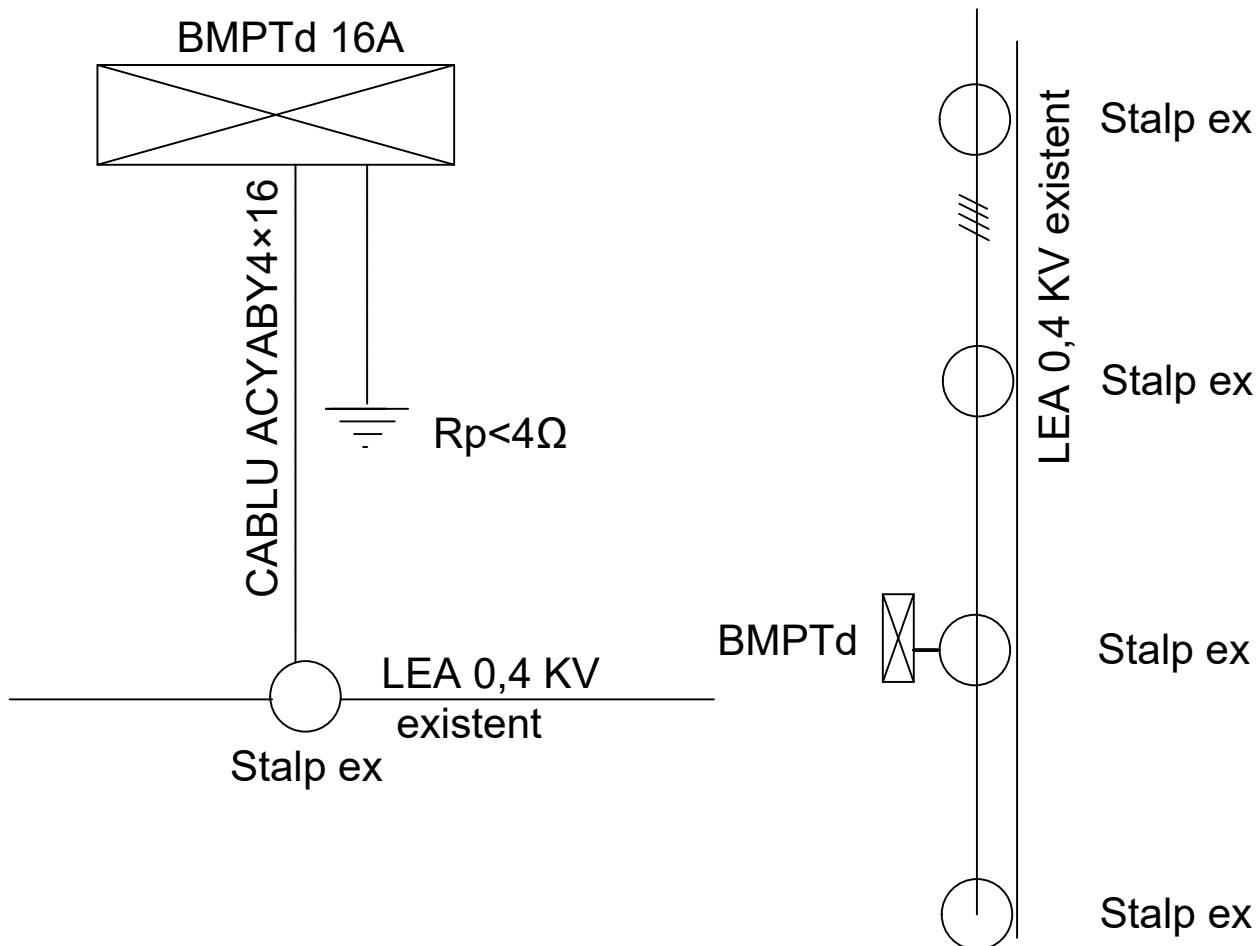

Acest document este proprietatea firmei PROIECTARE CONSULTANTA INSTALATII S.R.L. si nu poate fi folosit, transmis, sau reprodus, total sau partial, fara autorizarea/acordul expresa si scrisa; utilizarea sa trebuie sa fie conforma celei pentru care a fost elaborat. Documentul este valabil numai cu semnaturile de culoare albastra, si stampila in original.

categoria de importanta	<b>C</b>
clasa de importanta	<b>IV</b>
gradul de rezistenta la foc	<b>III</b>



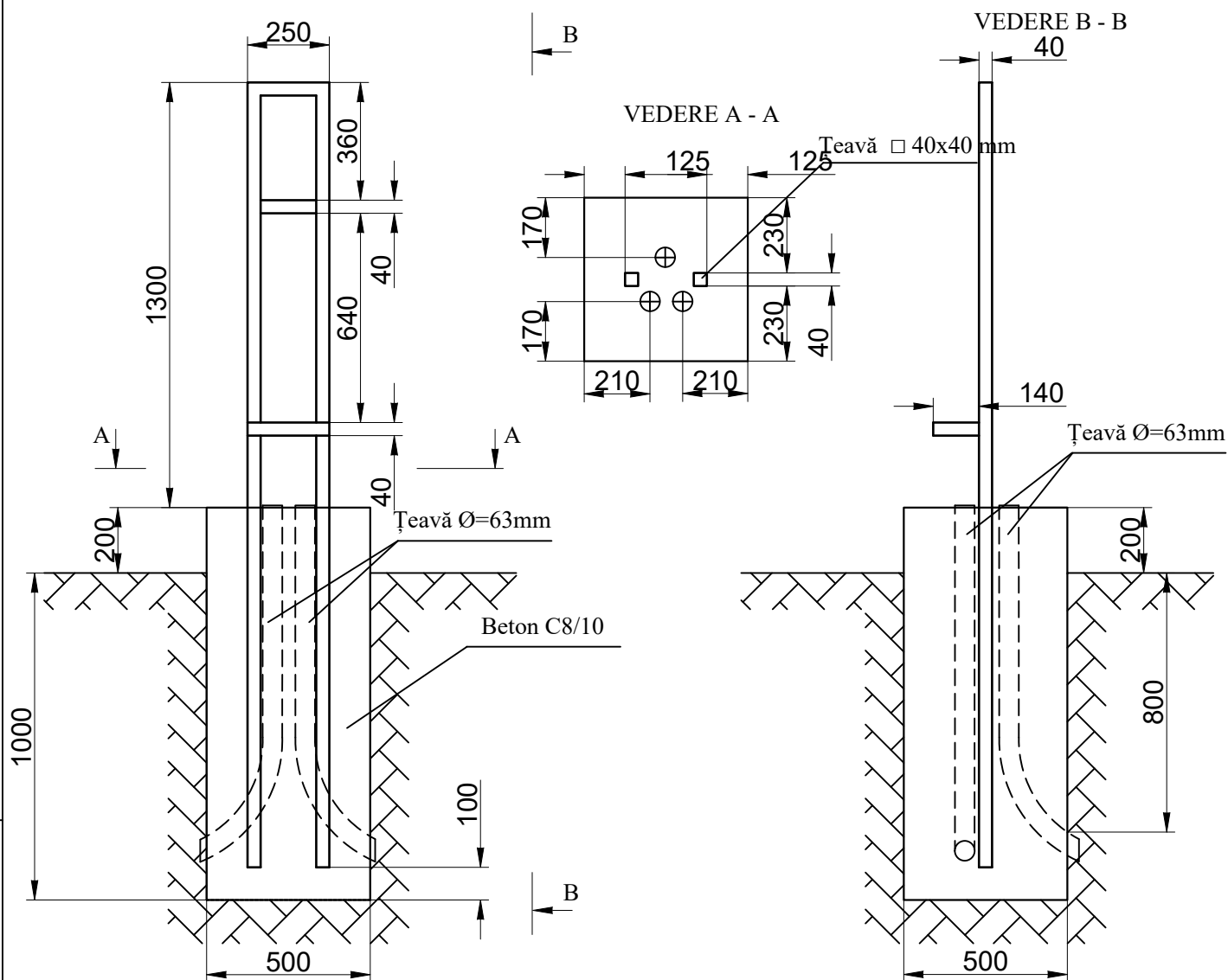

VERIFICATOR				
Calitatea	Nume	Semnatura	Cerinta	Referat / Numar / Data
INVESTIȚIA	EXTINDEREA RETELOR DE APA SI CANALIZARE IN LOCALITATILE JUCU DE SUS, JUCU DE MIJLOC, COM.JUCU, JUD. CLUJ			
AMPLASAMENT	LOCALITATEA JUCU DE MIJLOC, COM. JUCU; JUD. CLUJ			
BENEFICIAR	COMUNA JUCU Loc. Jucu de Sus; Str. Primariei Nr.11, com. Jucu jud. Cluj-Napoca; Tel./Fax.: 0264-233.084; 0264-225101			
PROIECTANT GENERAL		PROIECTARE CONSULTANTA INSTALATII S.R.L. Cluj-Napoca, str. Măceșului, nr. 48. Biru: 400104 Cluj-Napoca, str. Samuel Brassai, nr. 21. tel/fax: 0264-439-317; e-mail: pci_instalatii@yahoo.com O.R.C.: J12/3760/2016; C.U.I.: RO 36641405		L.S.
PROIECTANT INSTALATII ELECTRICE		BIROU DE PROIECTARE SI CONSULTANTA IN INSTALATII C.I.F. - RO24823870, O.N.R.C. J12/4787/2008 Cluj-Napoca, str. Bună Ziua, nr. 37, ap.38, jud. Cluj tel.: +40 (0)742 837 386, e-mail: eurocadnet@yahoo.com <a href="http://www.proiectareininstalatii.ro">www.proiectareininstalatii.ro</a>		L.S. 
Calitatea	Numele	Semnatura	Obiect: BRANSAMENT ELECTRIC	Nr. Proiect <b>03A / 2022</b>
SEF PROIECT	ing. VINCZE Szilárd		Plansa:	Nr. Intern <b>EIP13/2022</b>
PROIECTAT	ing. VINCZE Szilárd		<b>SCHEMA MONOFILARA - SP1jm</b>	Faza <b>DTAC+PTH+DE</b>
PROIECTAT	ing. Raul BARSTAN			Scara <b>1:500</b>
VF. INTERN	ing. Gheorghe BARSTAN		Nr. planșa: le-04.1	Data <b>06.2022</b>

# Detalii suport BMPTd

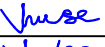

Acest document este proprietatea firmei PROIECTARE CONSULTANȚA INSTALAȚII S.R.L. și nu poate fi folosit, transmis, sau reprodus, total sau parțial, fără autorizarea/acordul expresă și scrisă; utilizarea sa trebuie să fie conformă celei pentru care a fost elaborat. Documentul este valabil numai cu semnăturile de culoare albastră, și stampila în original.

categoria de importanță	<b>C</b>
clasa de importanță	<b>IV</b>
gradul de rezistență la foc	<b>III</b>

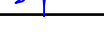

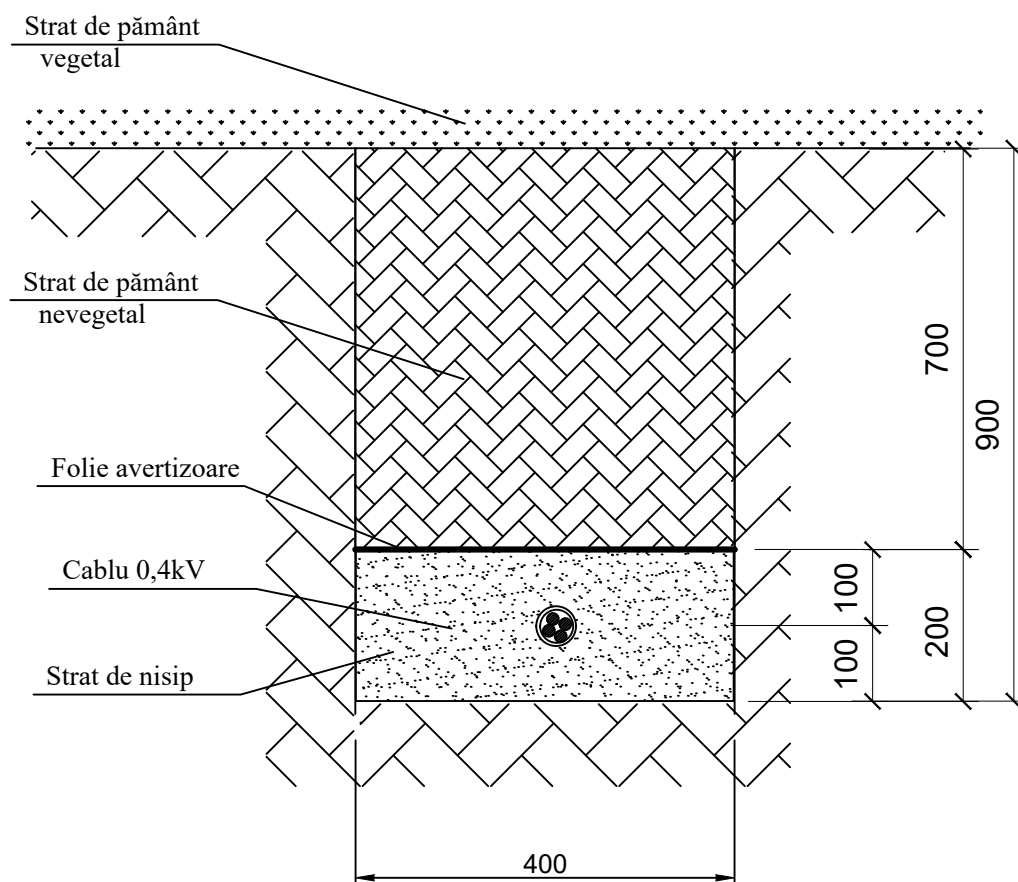

VERIFICATOR					
Calitatea	Nume	Semnătura	Cerința	Referat / Număr / Data	
INVESTIȚIA	EXTINDEREA REȚELOR DE APA ȘI CANALIZARE ÎN LOCALITĂȚILE JUCU DE SUS, JUCU DE MIJLOC, COM. JUCU, JUD. CLUJ				
AMPLASAMENT	LOCALITATEA JUCU DE MIJLOC, COM. JUCU; JUD. CLUJ				
BENEFICIAR	COMUNA JUCU Loc. Jucu de Sus; Str. Primăriei Nr.11, com. Jucu jud. Cluj-Napoca; Tel./Fax.: 0264-233.084; 0264-225101				
PROIECTANT GENERAL		PROIECTARE CONSULTANȚĂ INSTALAȚII S.R.L. Cluj-Napoca, str. Măceșului, nr. 48. Biro: 400104 Cluj-Napoca, str. Samuel Brassai, nr. 21. tel/fax: 0264-439-317; e-mail: pci_instalatii@yahoo.com O.R.C.: J12/3760/2016; C.U.I.: RO 36641405			L.S.
PROIECTANT INSTALAȚII ELECTRICE		Eurocad Instal Proiect BIROU DE PROIECTARE ȘI CONSULTANȚA ÎN INSTALAȚII C.I.F. - RO24823870, O.N.R.C. J12/4787/2008 Cluj-Napoca, str. Bună Ziua, nr. 37, ap.38, jud. Cluj tel.: +40 (0)742 837 386, e-mail: eurocadnet@yahoo.com <a href="http://www.proiectareininstalatii.ro">www.proiectareininstalatii.ro</a>			L.S. 
Calitatea	Numele	Semnătura	Obiect: BRANSAMENT ELECTRIC	Nr. Proiect	<b>03A / 2022</b>
SEF PROIECT	ing. VINCZE Szilárd		Planșa:	Nr. Intern	<b>EIP13/2022</b>
PROIECTAT	ing. VINCZE Szilárd		<b>Detalii suport BMPTd</b>	Faza	<b>DTAC+PTH+DE</b>
PROIECTAT	ing. Raul BARSTAN			Scara	<b>1:500</b>
VF. INTERN	ing. Gheorghe BARSTAN		Nr. planșă: le-05	Data	<b>06.2022</b>

## spatiu verde (pozare cabluri in nisip)

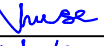

Acest document este proprietatea firmei PROIECTARE CONSULTANȚA INSTALAȚII S.R.L. și nu poate fi folosit, transmis, sau reprodus, total sau parțial, fără autorizarea/acordul expres și scris; utilizarea sa trebuie să fie conforma celei pentru care a fost elaborat. Documentul este valabil numai cu semnăturile de culoare albastră, și stampila în original.

categoria de importanță	<b>C</b>
clasa de importanță	<b>IV</b>
gradul de rezistență la foc	<b>III</b>

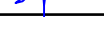

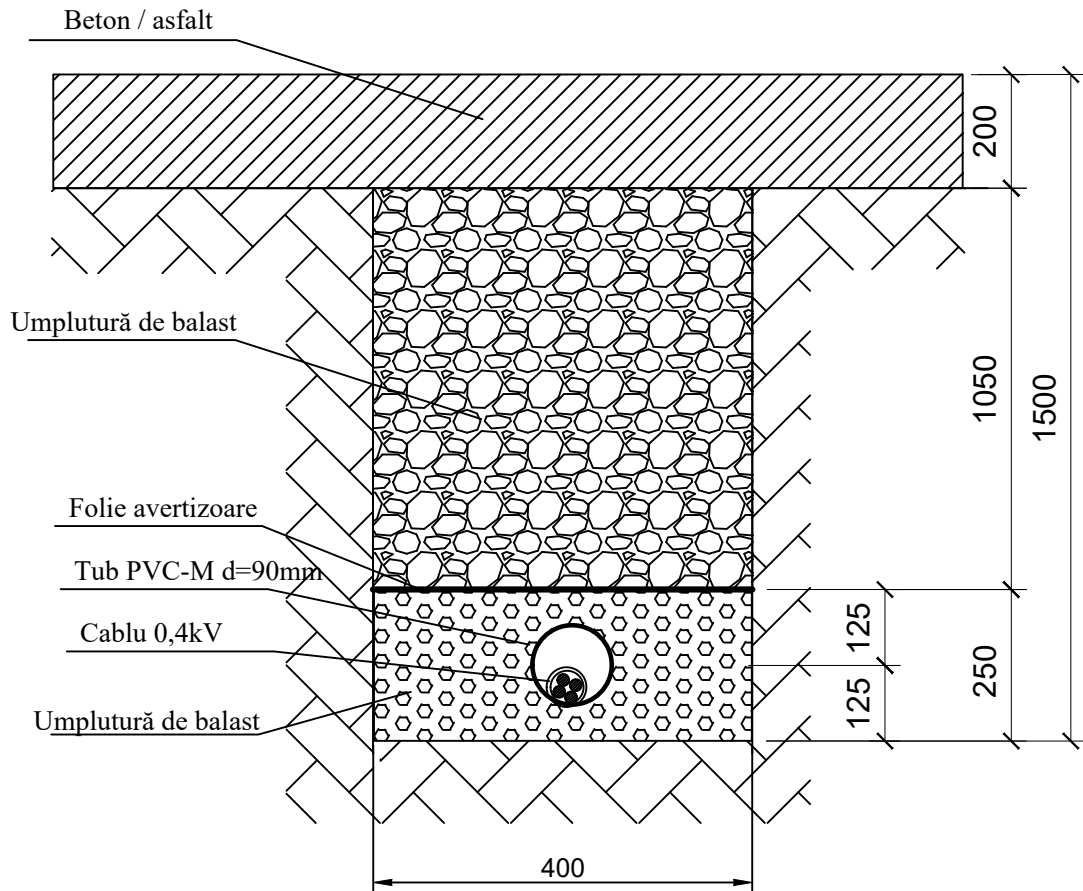

VERIFICATOR				
Calitatea	Nume	Semnătura	Cerința	Referat / Număr / Data
INVESTIȚIA	EXTINDEREA REȚELOR DE APA ȘI CANALIZARE ÎN LOCALITĂȚILE JUCU DE SUS, JUCU DE MIJLOC, COM. JUCU, JUD. CLUJ			
AMPLASAMENT	LOCALITATEA JUCU DE MIJLOC, COM. JUCU; JUD. CLUJ			
BENEFICIAR	COMUNA JUCU Loc. Jucu de Sus; Str. Primăriei Nr.11, com. Jucu jud. Cluj-Napoca; Tel./Fax.: 0264-233.084; 0264-225101			
PROIECTANT GENERAL		<b>PROIECTARE CONSULTANȚĂ INSTALAȚII S.R.L.</b> Cluj-Napoca, str. Măceșului, nr. 48. Birou: 400104 Cluj-Napoca, str. Samuel Brassai, nr. 21. tel/fax: 0264-439-317; e-mail: pci_instalatii@yahoo.com O.R.C.: J12/3760/2016; C.U.I.: RO 36641405		L.S.
PROIECTANT INSTALAȚII ELECTRICE		<b>Eurocad Instal Proiect</b> <small>BIROU DE PROIECTARE ȘI CONSULTANȚA ÎN INSTALAȚII</small> C.I.F. - RO24823870, O.N.R.C. J12/4787/2008 Cluj-Napoca, str. Bună Ziua, nr. 37, ap.38, jud. Cluj tel.: +40 (0)742 837 386, e-mail: eurocadnet@yahoo.com <a href="http://www.proiectareininstalatii.ro">www.proiectareininstalatii.ro</a>		L.S. 
Calitatea	Numele	Semnătura	Obiect: BRANSAMENT ELECTRIC	Nr. Proiect <b>03A / 2022</b>
SEF PROIECT	<b>ing. VINCZE Szilárd</b>		Plansa:	Nr. Intern <b>EIP13/2022</b>
PROIECTAT	<b>ing. VINCZE Szilárd</b>		<b>Detalii profil LES 0.4kV - Spatiu verde</b>	Faza <b>DTAC+PTh+DE</b>
PROIECTAT	<b>ing. Raul BARSTAN</b>			Scara <b>1:500</b>
VF. INTERN	<b>ing. Gheorghe BARSTAN</b>		Nr. planșă: le-06	Data <b>06.2022</b>

# subtraversare strada betonata/asfalt

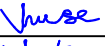

Acest document este proprietatea firmei PROIECTARE CONSULTANTA INSTALATII S.R.L. si nu poate fi folosit transmis, sau reprodus, total sau partial, fara autorizarea/acordul expresa si scrisa; utilizarea sa trebuie sa fie conforma celei pentru care a fost elaborat.  
Documentul este valabil numai cu semnaturile de culoare albastra, si stampila in original.

categoria de importanta	<b>C</b>
clasa de importanta	<b>IV</b>
gradul de rezistenta la foc	<b>III</b>

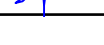
VERIFICATOR				
Calitatea	Nume	Semnatura	Cerinta	Referat / Numar / Data
INVESTIȚIA	EXTINDEREA RETELOR DE APA SI CANALIZARE IN LOCALITATILE JUCU DE SUS, JUCU DE MIJLOC, COM.JUCU, JUD. CLUJ			
AMPLASAMENT	LOCALITATEA JUCU DE MIJLOC, COM. JUCU; JUD. CLUJ			
BENEFICIAR	COMUNA JUCU Loc. Jucu de Sus; Str. Primariei Nr.11, com. Jucu jud. Cluj-Napoca; Tel./Fax.: 0264-233.084; 0264-225101			
PROIECTANT GENERAL		PROIECTARE CONSULTANTA INSTALATII S.R.L. Cluj-Napoca, str. Măceșului, nr. 48. Birou: 400104 Cluj-Napoca, str. Samuel Brassai, nr. 21. tel/fax: 0264-439-317; e-mail: pci_instalatii@yahoo.com O.R.C.: J12/3760/2016; C.U.I.: RO 36641405		L.S.
PROIECTANT INSTALATII ELECTRICE		Eurocad Instal Proiect BIROU DE PROIECTARE SI CONSULTANTA IN INSTALATII C.I.F. - RO24823870, O.N.R.C. J12/4787/2008 Cluj-Napoca, str. Bună Ziua, nr. 37, ap.38, jud. Cluj tel.: +40 (0)742 837 386, e-mail: eurocadnet@yahoo.com <a href="http://www.proiectareininstalatii.ro">www.proiectareininstalatii.ro</a>		L.S. 
Calitatea	Numele	Semnatura	Obiect: BRANSAMENT ELECTRIC	Nr. Proiect <b>03A / 2022</b>
SEF PROIECT	ing. VINCZE Szilárd		Planșa:	Nr. Intern <b>EIP13/2022</b>
PROIECTAT	ing. VINCZE Szilárd		<b>Detalii profil LES 0.4kV Strada betonata/asfaltata</b>	Faza <b>DTAC+PTH+DE</b>
PROIECTAT	ing. Raul BARSTAN			Scara <b>1:500</b>
VF. INTERN	ing. Gheorghe BARSTAN		Nr. planșă: le-07	Data <b>06.2022</b>