

ORDINUL ARHITECTILOR
DIN ROMANIA
00051
Răzvan
GORNOVICEANU
Arhitect cu drept de semnătură



VERIFICATOR				
VERIFICATOR/EXPERT	NUMELE SI PRENUMELE	SEMNATURA	CERINTA	REFERAT/EXPERTIZA NR./DATA

SC EDENSIGN SRL NORC J 16/1672/2017, 37791850				CLUBUL SPORTIV CARCEA str. Aeroportului, nr. 25, com. Carcea, jud. Dolj REABILITARE IMPREJMUIRE, REABILITARE GRADENE, COMPARTIMENTARE SI AMENAJARE DUSURI BAZA SPORTIVA CARCEA SI REALIZARE PUT FORAT CU SISTEM DE ALIMENTARE CU APA, STATIE DE POMPARE, BAZIN BAZA SPORTIVA CARCEA	PROIECT NR. 001 / 2023 FAZA P.T.E. PLANSA NR. PI.01
SPECIFICATIE	NUMELE SI PRENUMELE	SEMNATURA	SCARA		
SEF PROIECT	Arh. Razvan Gornoviceanu		1:25000		
PROIECTAT	Arh. Razvan Gornoviceanu		DATA		
DESENAT	Ing. C. Stroescu - Dabu		2023		
PLAN DE INCADRARE IN ZONA					

PLAN DE AMPLASAMENT SI DELIMITARE A IMOBILULUI

scara 1:1000

Nr. cadastral	Suprafata masurata (mp)	Adresa imobilului:
34756	8784	Intravilan, com. Carcea, sat Carcea, str. Aeroportului, nr. 23, jud. Dolj.
Nr. Carte Funciara	Unitatea Administrativ Teritoriala (UAT)	
	CARCEA	

CARACTERISTICI CONSTRUCTIE:

S teren	= 8784.00 mp
R H existent	= P+tribune
R H propus	= P
S C existent	= 294.00 mp
S C propus	= 19.80 mp
S D existent	= 588.00 mp
S D propus	= 19.80 mp
S C rezultat	= 313.80 mp
S D rezultat	= 607.80 mp
C.U.T. existent	= 0.0669
P.O.T. existent	= 3.3469%
P.O.T. rezultat	= 3.5724%
C.U.T. rezultat	= 0.0691
Imprejmiri propusa pentru reparatii	L=379.00m
Zid de sprijin propus pentru reparatii	L=141.00m

LEGENDA

	CONSTRUCTII VECINE
	CONSTRUCTIE (P+TRIBUNE) EXISTENTA PROPUSA PENTRU REABILITARE
	IMPREJMUIRE EXISTENTA PROPUSA PENTRU REPARATII
	ZID DE SPRIJIN EXISTENT PROPUS PENTRU REPARATII
	CONSTRUCTIE ANEXA P - PROPUSA (Sc=11.25mp) (CAMERA TEHNICA)
	BAZIN CAPTARE APA PROPUS (Sc=8.55mp)

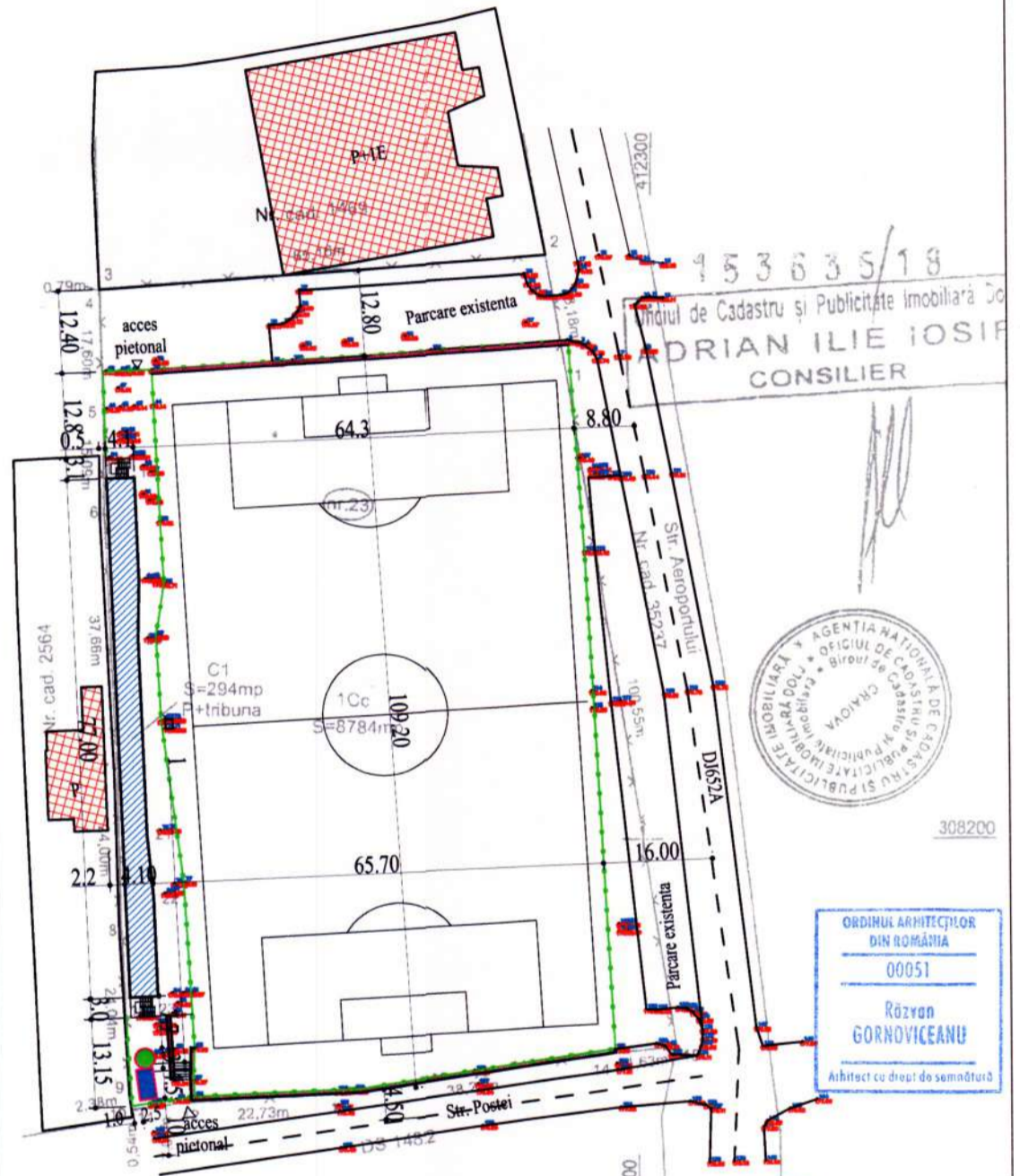

A. Date referitoare la teren

Nr. parcela	Categoria de folosinta	Suprafata (mp)	Mentiuni
1	Cc	8784	Teren imprejmuit cu gard de sarma, avand destinatia - baza sportiva
Total		8784	

B. Date referitoare la constructii

Cod	Destinatia	Suprafata construita la sol (mp)	Mentiuni
C1	CAS	294	Baza sportiva - vestiare si tribune construite din beton din anul 2015. Scd=588mp
Total		294	

Suprafata totala masurata a imobilului = 8784mp
Suprafata din act = 8610mp

<p>CERTIFICAT DE EXECUTARE Executant: TOPOELCAD CONSULT S.R.L. Data: August 2018</p>		<p>Inspector</p> <p>Confirm introducerea imobilului in baza de date integrata si atribuirea numarului cadastral</p> <p>Semnatura si parafa</p> <p>Data:</p>
---	--	---

CONDITII DE AMPLASAMENT :

- Zona seismica conf. P100-1/2013, Tc=1.0 sec, ag= 0.20
- Incarcarea din zapada este 2.0 kN/mp.
- Adancimea de inghet de 0.80 fata de cota terenului.
- Presiunea conventionala este de 200 KPa
- Grad de Rezistenta la Foc = III
- Clasa de importanta = III
- Categoria constructiei = C

VERIFICATOR		SEMNATURA		REFERAT/EXPERTIZA NR./DATA	
VERIFICATOR/EXPERT		NUMELE SI PRENUMELE		CLUBUL SPORTIV CARCEA	
SC EDENSIGN SRL		SEMNATURA		str. Aeroportului, nr. 25, com. Carcea, jud. Dolj	
NORC J 16/1672/2017, 37791850		SEMNATURA		REABILITARE IMPREJMUIRE, REABILITARE GRADENE, COMPARTIMENTARE SI AMENAJARE DUSURI BAZA SPORTIVA CARCEA SI REALIZARE PUT FORAT CU SISTEM DE ALIMENTARE CU APA, STATIE DE POMPARE, BAZIN BAZA SPORTIVA CARCEA	
SPECIFICATIE		NUMELE SI PRENUMELE		PROIECT NR.	
SEF PROIECT		SEMNATURA		001 / 2023	
PROIECTAT		SEMNATURA		FAZA	
DESENAT		SEMNATURA		P.T.E.	
Ing. C. Stroescu - Dabu		SEMNATURA		PLANS NR.	
		SEMNATURA		PS.01	

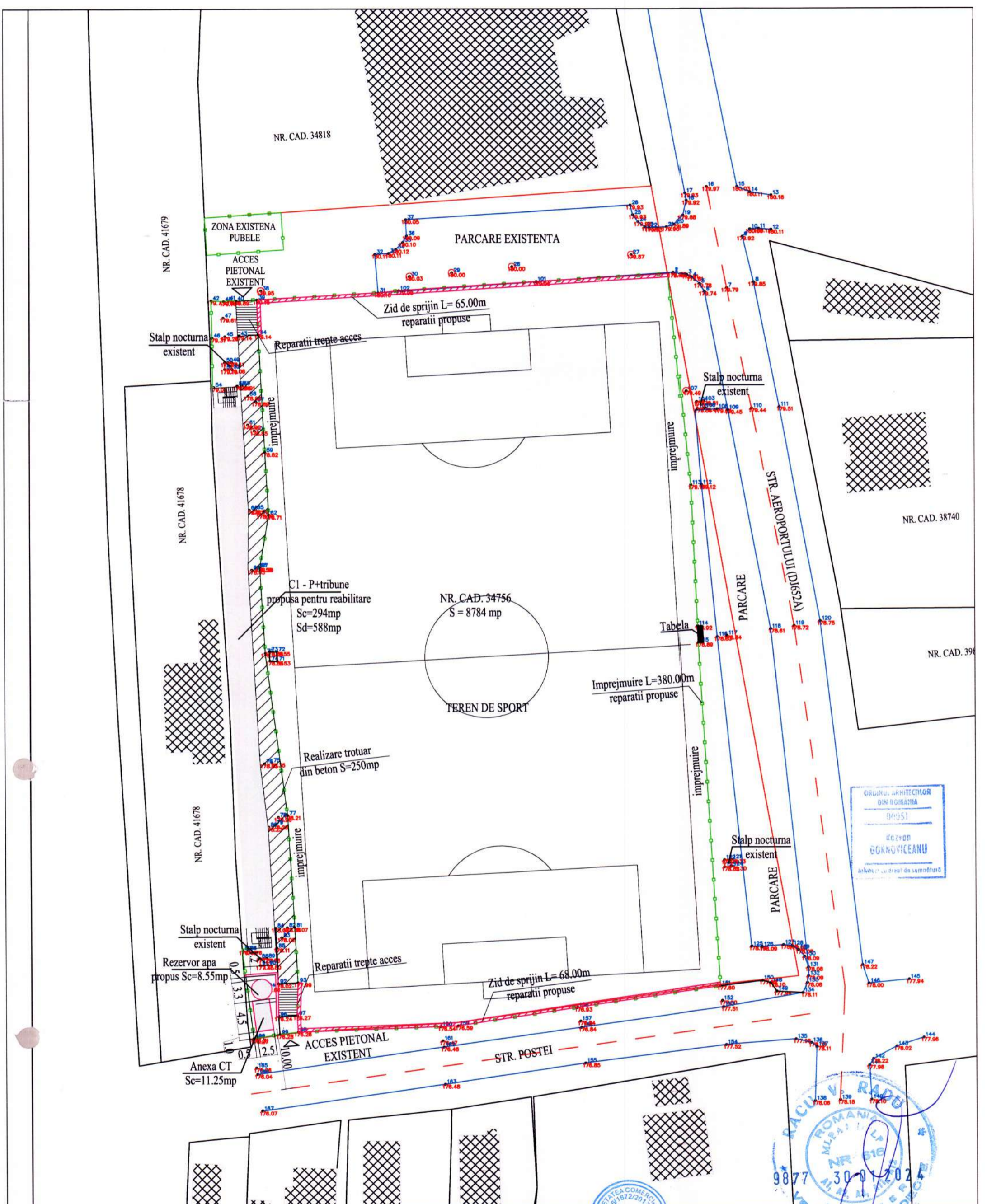

ORDINUL ARHITECTILOR
DIN ROMANIA
00051
Razvan
GORNVICEANU
Arhitect - Control de semnatura

RACIUV RABU
ROMANIA
MLP/1672/2017
NR. 318
30.01.2023
VERIFICATOR
9877

REGISTRUL COMERCIAL
1672/2017
EDENSIGN
C. SRL
37791850

VERIFICATOR		SEMNATURA		REFERAT/EXPERTIZA NR./DATA	
VERIFICATOR/EXPERT		NUMELE SI PRENUMELE		CLUBUL SPORTIV CARCEA	
SPECIFICATIE		NUMELE SI PRENUMELE		str. Aeroportului, nr. 25, com. Carcea, jud. Dolj	
SEF PROIECT		SEMNATURA		REABILITARE IMPREJMUIRE, REABILITARE GRADENE, COMPARTIMENTARE SI AMENAJARE DUSURI BAZA SPORTIVA CARCEA SI REALIZARE PUT FORAT CU SISTEM DE ALIMENTARE CU APA, STATIE DE POMPARE, BAZIN BAZA SPORTIVA CARCEA	
PROIECTAT		SEMNATURA		PROIECT NR.	
DESENAT		SEMNATURA		001 / 2023	
SCARA		DATA		FAZA	
1:500		2023		P.T.E.	
PLAN DE SITUATIE PROPOS				PLANSA NR.	
				PS.02	

PLAN COTA ±0.00 - PARTER - SITUATIA EXISTENTA
SCARA 1:100

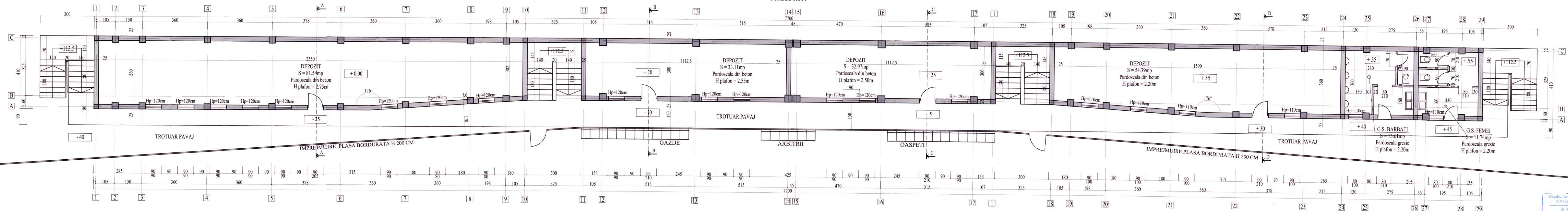

PLAN COTA +290 - TRIBUNA - SITUATIA EXISTENTA
SCARA 1:100

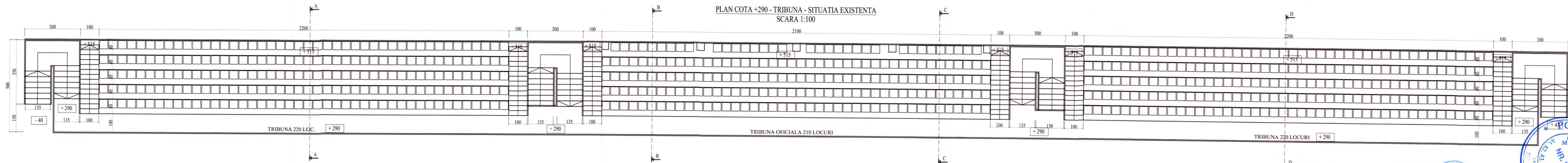

CONDITII DE AMPLASAMENT :
 - Zona seismică conf. P100-1/2013, Tc=1.0 sec. ag=0.20
 - Incarcarea din zapada este 2.0 kN/mp.
 - Adancimea de inghet de 0.80 m fata de cota terenului.
 - Presiunea conventionala este de 200 KPa
 - Grad de Rezistenta la Foc = III
 - Clasa de importanta = III
 - Categoria constructiei = C

VERIFICATOR				
VERIFICATOR EXPERT	NUMELE SI PRENUMELE	SEMNATURA	DATA	REFERAT EXPERTIZA NR. DATA
SC EDENISIGN SRL NORC J 16/1672/2017, 37791850				
SPECIFICATIE	NUMELE SI PRENUMELE	SEMNATURA	SCARA	PROIECT NR.
SEF PROIECT	Arh. Razvan Gornoviceanu		1:100	001 / 2023
PROIECTAT	Arh. Razvan Gornoviceanu		DATA	FAZA
DESEINAT	Ing. C. Stroescu - Dabu		2023	P.T.E.
CLUBUL SPORTIV CARCEA str. Aeroportului, nr. 25, com. Carcea, jud. Dolj REABILITARE IMPREJMUIRE, REABILITARE GRADINE, COMPARTIMENTARE SI AMENAJARE DUSURI BAZA SPORTIVA CARCEA SI REALIZARE PUT FORAT CU SISTEM DE ALIMENTARE CU APA, STATIE DE POMPARE, BAZIN BAZA SPORTIVA CARCEA				PLANSĂ NR.
PLAN PARTER - situatia existenta PLAN TRIBUNE - situatia existenta				A.01

Oficiu Arhitectural
 din Romania
 00051
 Razvan Gornoviceanu
 Arhitect de specialitate

POPA A. AUCUSTIN
 Nr. 274
 14.12.2023

FATADA PRINCIPALA - SITUATIA EXISTENTA
SCARA 1:100

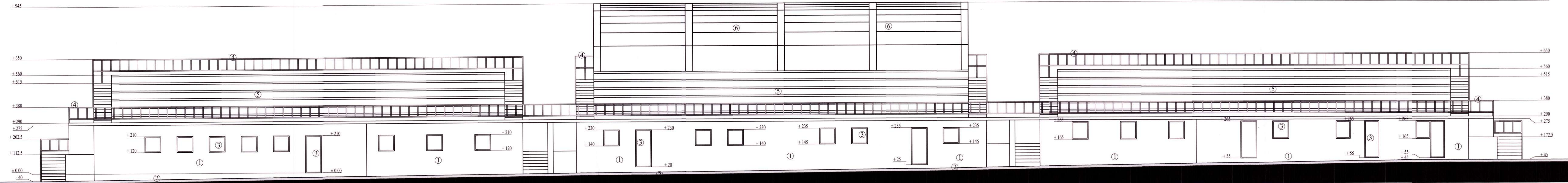

FATADA SECUNDARA - SITUATIA EXISTENTA
SCARA 1:100

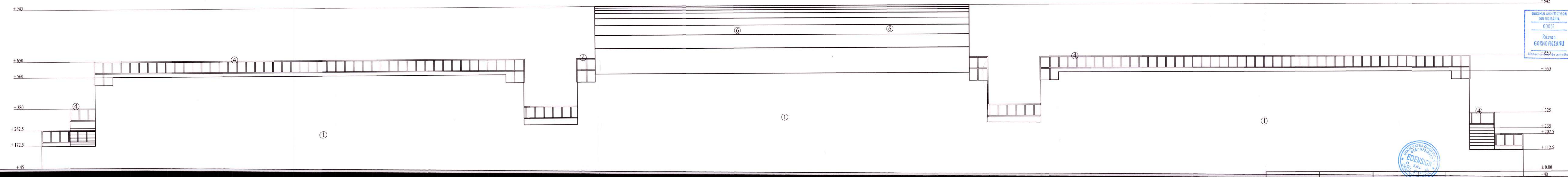

ORDINUL ARHITECTILOR
DIN ROMANIA
00051
Razvan
GORNIVICANU
Arhitect nr. 650 de semnatura



- ① VOPSITORII LAVABILE
- ② TROTUAR DIN PAVAJ
- ③ TAMPLARIE DIN PVC CU GEAM TERMOPAN / USA PVC TABLIE PLINA
- ④ BALUSTRADA TEAVA RECTANGULARA
- ⑤ ZONA TRIBUNA - SCAUNE PLASTIC
- ⑥ COPERTINA METALICA SI INVELITOARE TABLA CUTATA

VERIFICATOR	NUMELE SI PRENUMELE	SEMNATURA	CERINTA	REFERAT/EXPERTIZA NR./DATA	PROIECT NR.
VERIFICATOR: EXPERT					
 SC EDENSIGN SRL NORC J 16/1672/2017, 37791850				CLUBUL SPORTIV CARCEA str. Aeroportului, nr. 25, com. Carcea, jud. Dolj REABILITARE IMPREJMUIRE, REABILITARE GRADENE, COMPARTIMENTARE SI AMENAJARE DUSURI BAZA SPORTIVA CARCEA SI REALIZARE PUT FORAT CU SISTEM DE ALIMENTARE CU APA, STATIE DE POMPARE, BAZIN BAZA SPORTIVA CARCEA	
SEF PROIECT	Arh. Razvan Gornovicianu		SCARA 1:100		001 / 2023
PROIECTAT	Arh. Razvan Gornovicianu		DATA 2023		FAZA P.T.E.
DESENAT	Ing. C. Stroescu - Dabu				PLANSĂ NR. A.02

FATADA LATERALA DREAPTA
SITUATIA EXISTENTA
SCARA 1:100

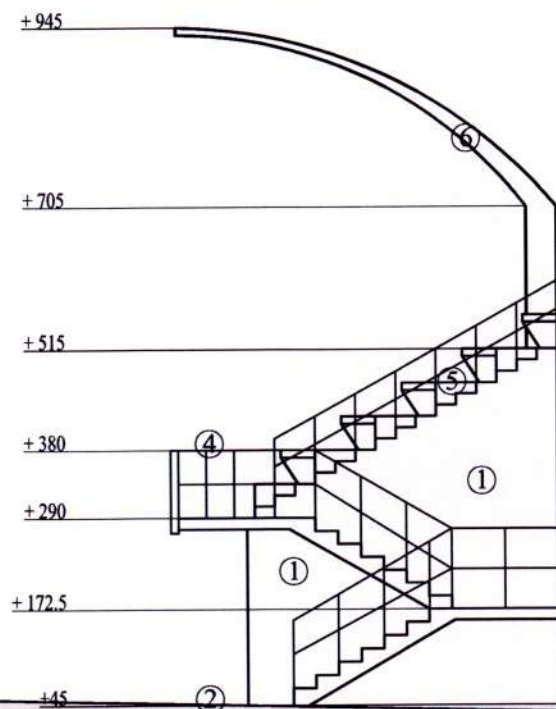

FATADA LATERALA STANGA
SITUATIA EXISTENTA
SCARA 1:100

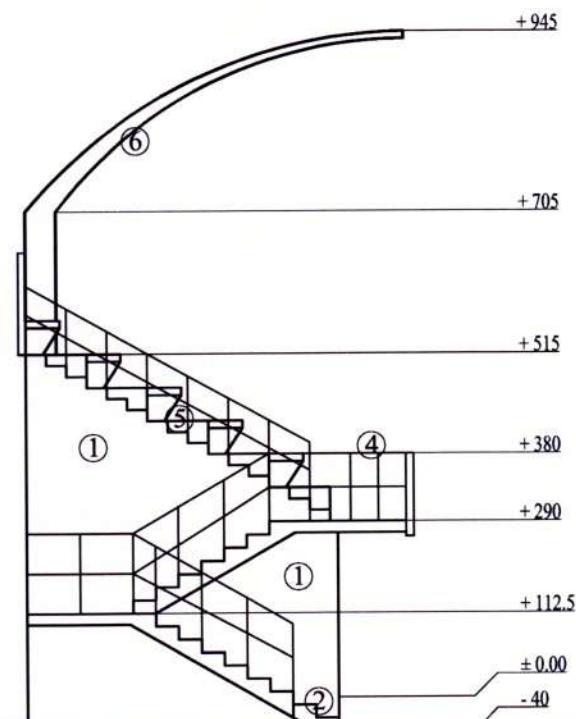

- ① VOPSITORII LAVABILE
- ② TROTUAR DIN PAVAJ
- ③ TAMPLARIE DIN PVC CU GEAM TERMOPAN / USA PVC TABLE PLINA
- ④ BALUSTRADA TEAVA RECTANGULARA
- ⑤ ZONA TRIBUNA - SCAUNE PLASTIC
- ⑥ COPERTINA METALICA SI INVELITOARE TABLA CUTATA



VERIFICATOR		SEMNATURA		REFERAT/EXPERTIZA NR./DATA	
VERIFICATOR/EXPERT		NUMELE SI PRENUMELE	SEMNATURA	CERINTA	REFERAT/EXPERTIZA NR./DATA
 SC EDENSIGN SRL NORC J 16/1672/2017, 37791850		CLUBUL SPORTIV CARCEA str. Aeroportului, nr. 25, com. Carcea, jud. Dolj		PROIECT NR. 001 / 2023	
SPECIFICATIE	NUMELE SI PRENUMELE	SEMNATURA	SCARA	FAZA	
SEF PROIECT	Arh. Razvan Gornoviceanu		1:100	P.T.E.	
PROIECTAT	Arh. Razvan Gornoviceanu		DATA	PLANSĂ NR.	
DESENAT	Ing. C. Stroescu - Dabu		2023	A.03	

SECTIUNE TRANSVERSALA A-A
SITUATIA EXISTENTA
SCARA 1:50

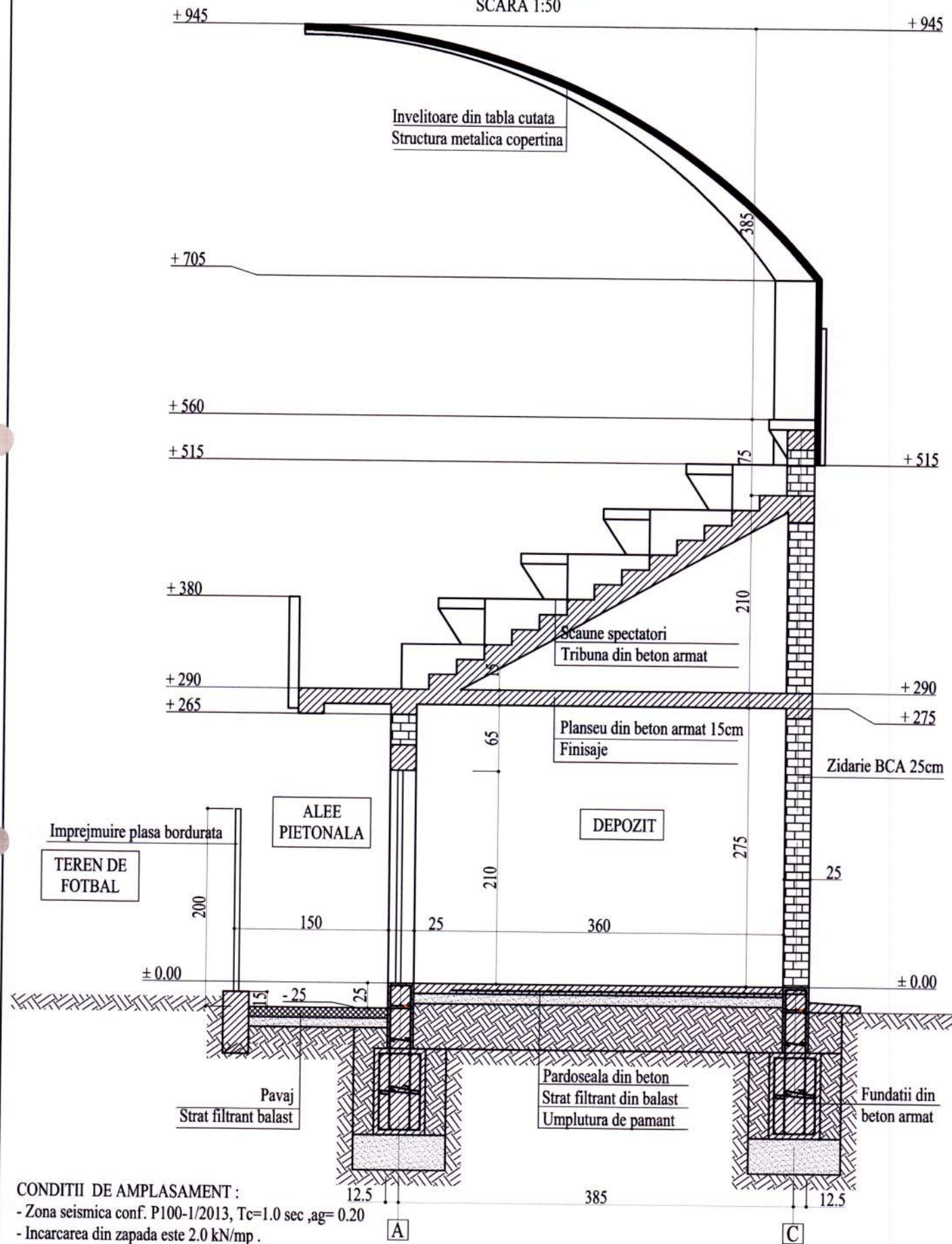

CONDITII DE AMPLASAMENT :

- Zona seismica conf. P100-1/2013, $T_c=1.0$ sec, $a_g=0.20$
- Incarcarea din zapada este 2.0 kN/mp.
- Adancimea de inghet de 0.80 fata de cota terenului.
- Presiunea conventionala este de 200 KPa
- Grad de Rezistenta la Foc = III
- Clasa de importanta = III
- Categoria constructiei = C

SECTIUNE TRANSVERSALA B-B
SITUATIA EXISTENTA
SCARA 1:50

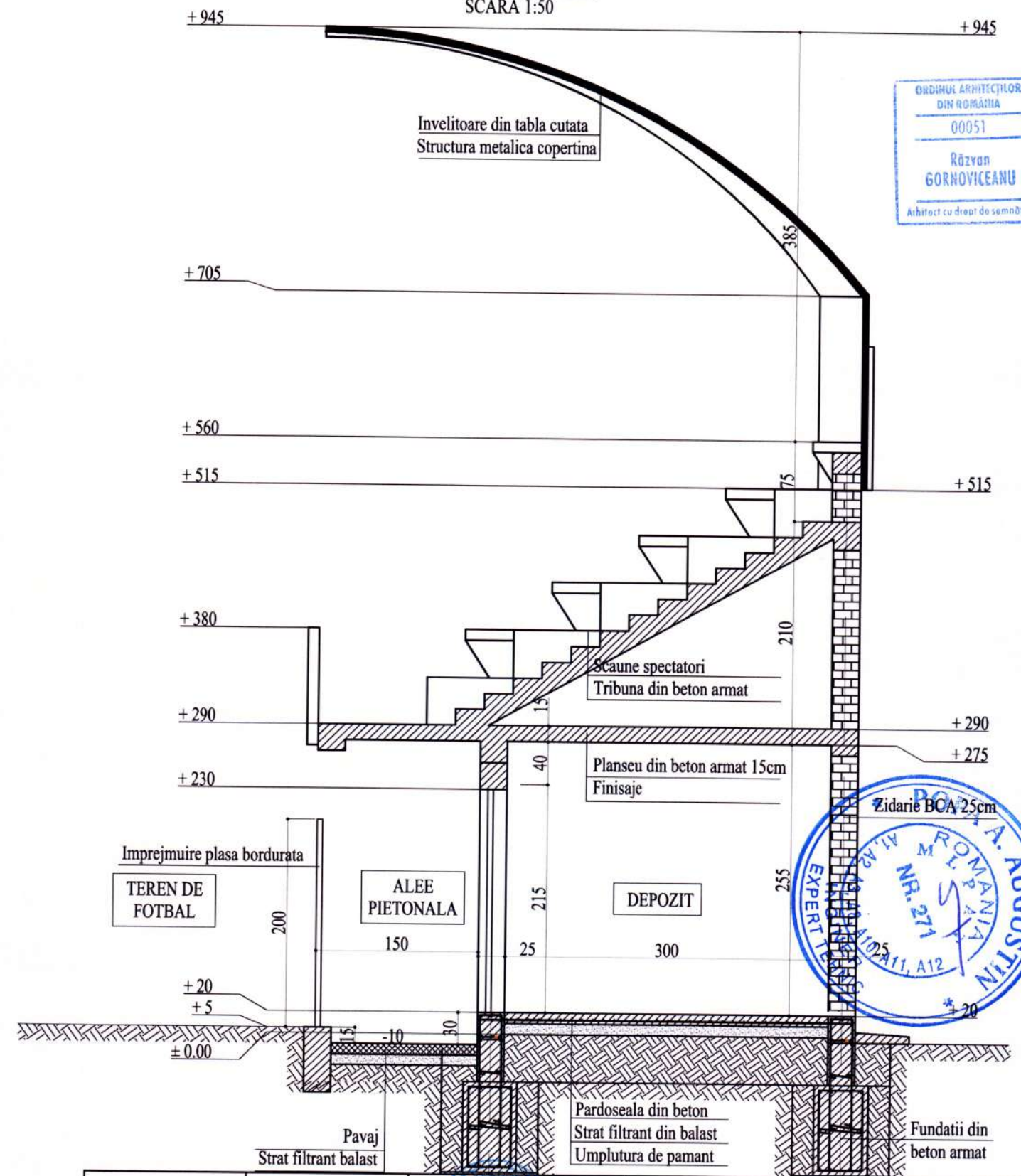

ORDINUL ARHITECTILOR
DIN ROMANIA
00051
Răzvan
GORNVICEANU
Arhitect cu drept de semnătură

ROMANIA
ING. ARHITECT
NR. 271
10/11, A12
AUGUSTIN

VERIFICATOR				REFERAT/EXPERTIZA NR./DATA	
VERIFICATOR/EXPERT	NUMELE SI PRENUMELE	SEMNATURA	CERINTA		
SC EDENSIGN SRL NORC J 16/1672/2017, 37791850				CLUBUL SPORTIV CARCEA str. Aeroportului, nr. 25, com. Carcea, jud. Dolj REABILITARE IMPREJMUIRE, REABILITARE GRADENE, COMPARTIMENTARE SI AMENAJARE DUSURI BAZA SPORTIVA CARCEA SI REALIZARE PUT FORAT CU SISTEM DE ALIMENTARE CU APA, STATIE DE POMPARE, BAZIN BAZA SPORTIVA CARCEA	PROIECT NR. 001 / 2023 FAZA P.T.E. PLANSA NR. A.04
SPECIFICATIE	NUMELE SI PRENUMELE	SEMNATURA	SCARA		
SEF PROIECT	Arh. Razvan Gornovicianu		1:50		
PROIECTAT	Arh. Razvan Gornovicianu		DATA		
DESENAT	Ing. C. Stroescu - Dabu		2023		

SECTIUNE TRANSVERSALA C-C
SITUATIA EXISTENTA
SCARA 1:50

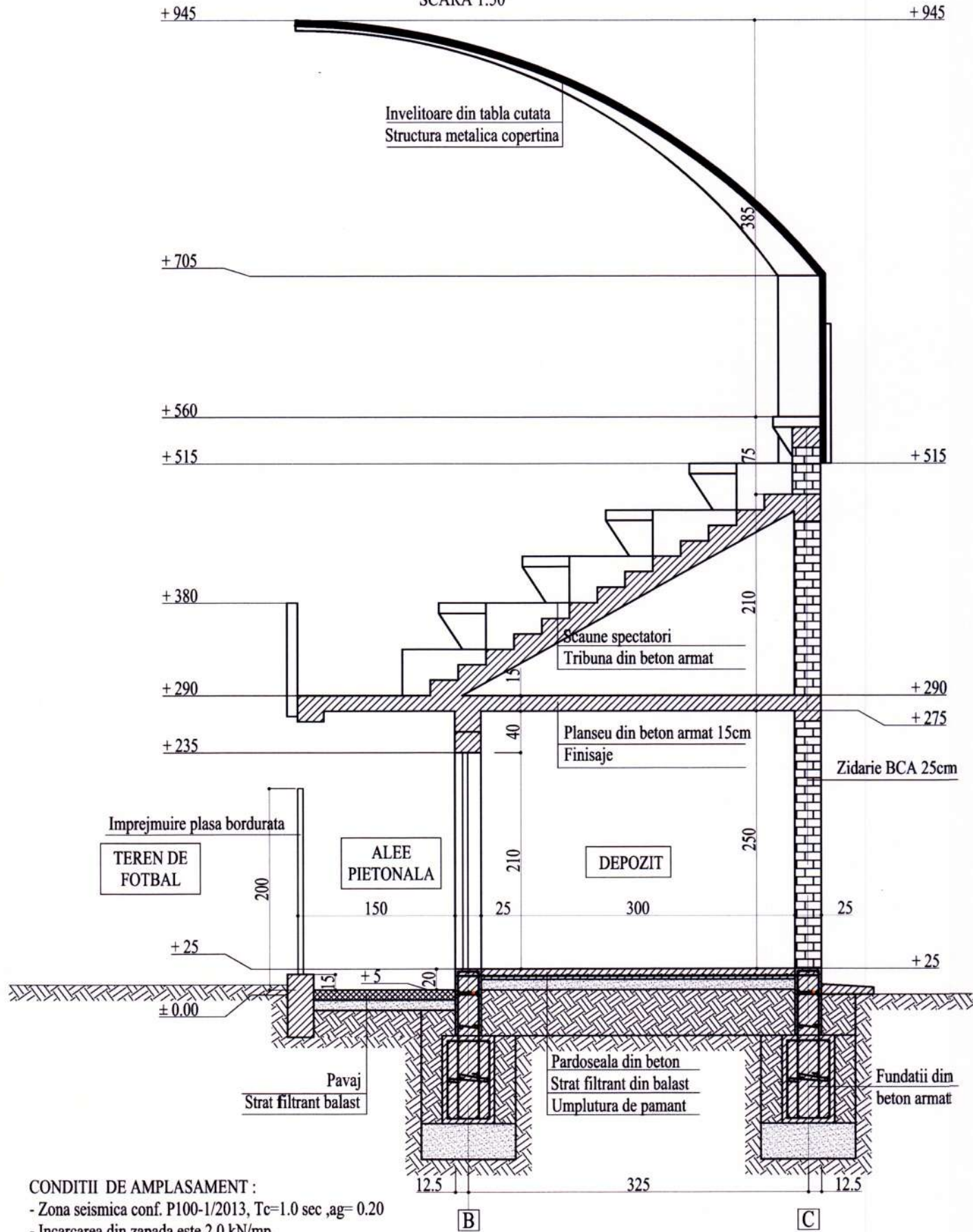

SECTIUNE TRANSVERSALA D-D
SITUATIA EXISTENTA
SCARA 1:50

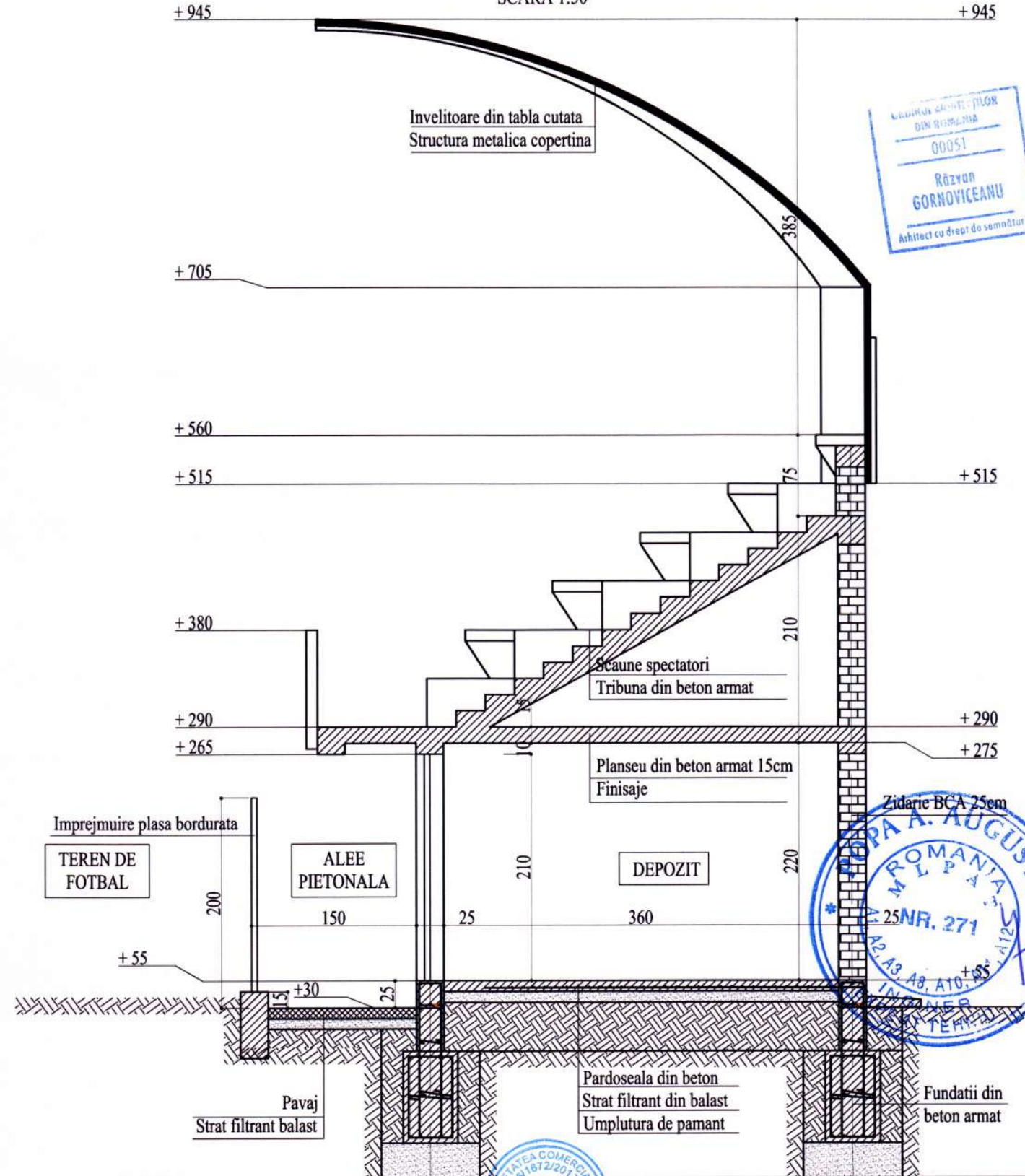

PROIECTANT
DIN REGISTRUL
00051
Răzvan
GORNOVICEANU
Arhitect cu drept de semnătură

PROF. DR. INGINER
ROMANIA
M. L. P. A.
25 NR. 271
ING. A. AUGUSTIN

- CONDITII DE AMPLASAMENT :
- Zona seismică conf. P100-1/2013, $T_c=1.0$ sec, $a_g=0.20$
 - Incarcarea din zapada este 2.0 kN/mp.
 - Adancimea de inghet de 0.80 fata de cota terenului.
 - Presiunea conventionala este de 200 KPa
 - Grad de Rezistenta la Foc = III
 - Clasa de importanta = III
 - Categoria constructiei = C

VERIFICATOR				REFERAT/EXPERTIZA NR./DATA	
VERIFICATOR/EXPERT	NUMELE SI PRENUMELE	SEMNTURA	CERINTA		
SC EDENSIGN SRL NORC J 16/1672/2017, 37791850				CLUBUL SPORTIV CARCEA str. Aeroportului, nr. 25, com. Carcea, jud. Dolj REABILITARE IMPREJMUIRE, REABILITARE GRADENE, COMPARTIMENTARE SI AMENAJARE DUSURI BAZA SPORTIVA CARCEA SI REALIZARE PUT FORAT CU SISTEM DE ALIMENTARE CU APA, STATE DE POMPARE, BAZIN BAZA SPORTIVA CARCEA	PROIECT NR. 001 / 2023 FAZA P.T.E. PLANSA NR. A.05
SPECIFICATIE	NUMELE SI PRENUMELE	SEMNTATURA	SCARA		
SEF PROIECT	Arh. Razvan Gornoviceanu		1:50		
PROIECTAT	Arh. Razvan Gornoviceanu		DATA		
DESENAT	Ing. C. Stroescu - Dabu		2023		

PLAN COTA ±0.00 - PARTER - SITUATIA PROPUSA
SCARA 1:100

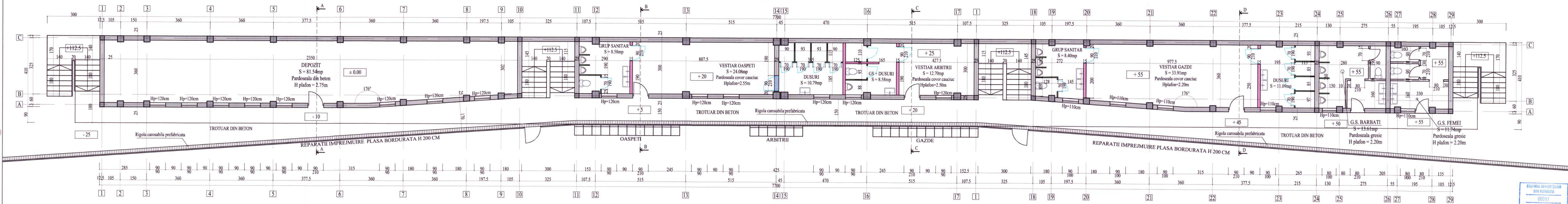

PLAN COTA +290 - TRIBUNA - SITUATIA PROPUSA
SCARA 1:100

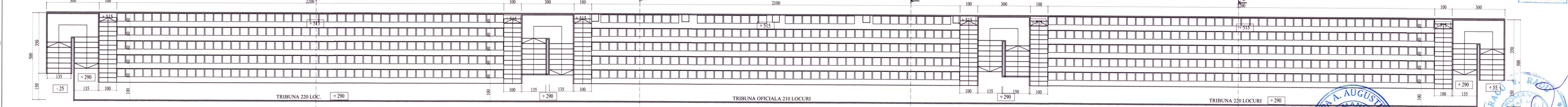

CONDITII DE AMPLASAMENT :
 - Zona seismica conf. P100-1/2013, $T_c=1.0$ sec, $a_g=0.20$
 - Incarcarea din zapada este 2.0 kN/mp.
 - Adancimea de inghet de 0.80 fata de cota terenului.
 - Presiunea conventionala este de 200 KPa
 - Grad de Rezistenta la Foc = III
 - Clasa de importanta = III
 - Categoria constructiei = C

LEGENDA

	STALPI/SAMBURI EXISTENTI
	ZIDARIE BCA EXISTENTA
	ZIDARIE PROPUSA BCA 15cm
	PANOURI PVC PROPUSE
	GOL USA PROPUS
	USI PROPUSE

POZA A. AUGUSTIN
 INGINER
 EXPERT TEHNIC
 Nr. 271
 30.07.2024

VERIFICATOR
 VERIFICATOR EXPERT
 NUMELE SI PRENUMELE
 SEMNATURA
 CERINTA

REFERAT/EXPERTIZA NR./DATA

 SC EDENSIGN SRL NORC J 16/1672/2017, 37791850		CLUBUL SPORTIV CARCEA str. Aeroportului, nr. 25, com. Carcea, jud. Dolj REABILITARE IMPREJMUIRE, REABILITARE GRADINE, COMPARTIMENTARE SI AMENAJARE DUSURI BAZA SPORTIVA CARCEA SI REALIZARE PUT FORAT CU SISTEM DE ALIMENTARE CU APA, STATIE DE POMPARE, BAZIN BAZA SPORTIVA CARCEA	PROIECT NR. 001 / 2023 FAZA P.T.E. PLANSA NR. A.06
SPECIFICATIE SEF PROIECT PROIECTAT DESENAT	NUMELE SI PRENUMELE Arh. Razvan Gornoviceanu Arh. Razvan Gornoviceanu Ing. C. Stroescu - Dabu	SEMNATURA DATA 2023	SCARA 1:100
PLAN PARTER - situatia propusa PLAN TRIBUNA - situatia propusa			

FATADA PRINCIPALA - SITUATIA PROPUSA
SCARA 1:100

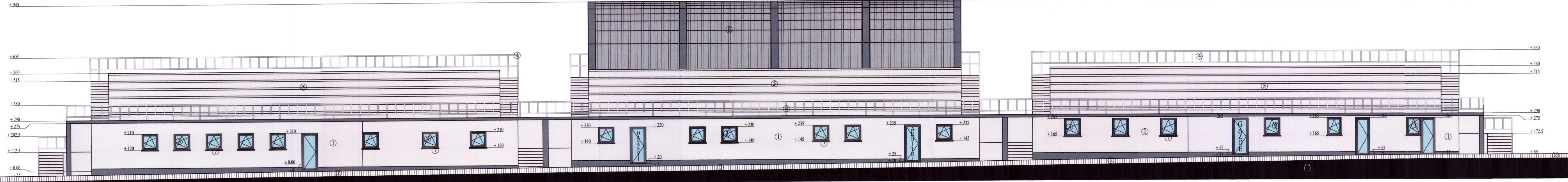

FATADA SECUNDARA - SITUATIA PROPUSA
SCARA 1:100

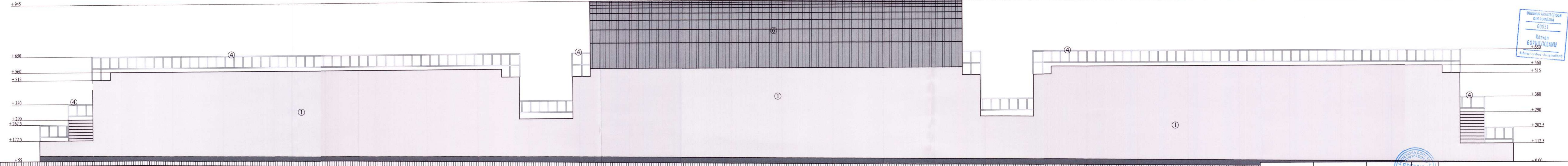

- ① TENCUIEI DECORATIVE GRI
- ② TROTUAR DIN BETON
- ③ TAMPLARIE DIN PVC CU GEAM TRIPAN
- ④ BALUSTRADA TEAVA RECTANGULARA - VOPSIRE GRI ANTRACIT
- ⑤ ZONA TRIBUNA - SCAUNE PLASTIC EXISTENTE
- ⑥ COPERTINA METALICA SI INVELITOARE TABLA CUTATA - VOPSIRE SI INLC

VERIFICATOR			
VERIFICATOR EXPERT	NUMELE SI PRENUMELE	SEMNAȚURA	CERINȚA
 SC EDENSIGN SRL NORC J 16/1672/2017, 37791850			
SPECIFICATIE	NUMELE SI PRENUMELE	SEMNAȚURA	SCARA
SEF PROIECT	Arh. Razvan Gornoviceanu		1:100
PROIECTAT	Arh. Razvan Gornoviceanu		DATA
DESENAT	Ing. C. Stroescu - Dabu		2023
REFERAT EXPERTIZA NR./DATA			
CLUBUL SPORTIV CARCEA str. Aeroportului, nr. 25, com. Carcea, jud. Dolj REABILITARE ÎMPREJURIRE, REABILITARE GRADENE, COMPARTIMENTARE SI AMENAJARE DUSURI BAZA SPORTIVA CARCEA SI REALIZARE PUT FORAT CU SISTEM DE ALIMENTARE CU APA, STATIE DE POMPARE, BAZIN BAZA SPORTIVA CARCEA			
PROIECT NR.	001 / 2023	FAZA	P.T.E.
PLANSĂ NR.	A.07		

ORDINUL ARHITECTURILOR
DIN ROMANIA
00051
Răzvan
GORNOVICĂNEANU
+650
Arhitect cu drept de semnătură



FATADA LATERALA DREAPTA
SITUATIA PROPUSA
SCARA 1:100

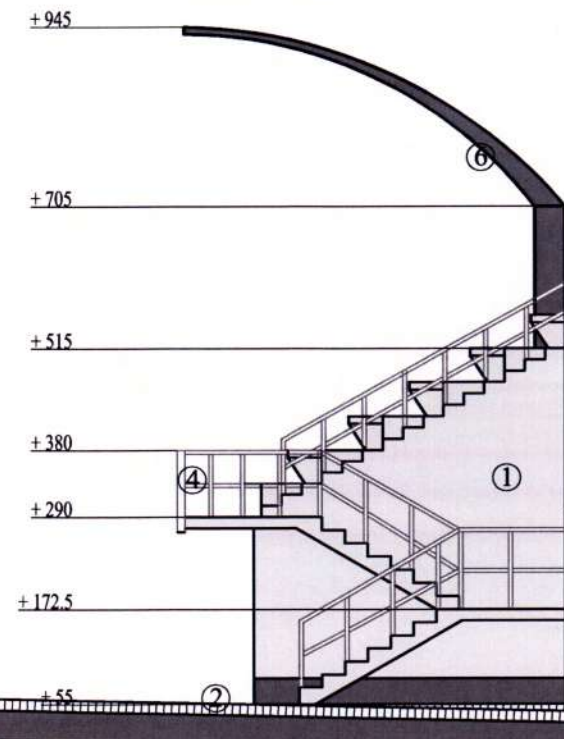

FATADA LATERALA STANGA
SITUATIA PROPUSA
SCARA 1:100

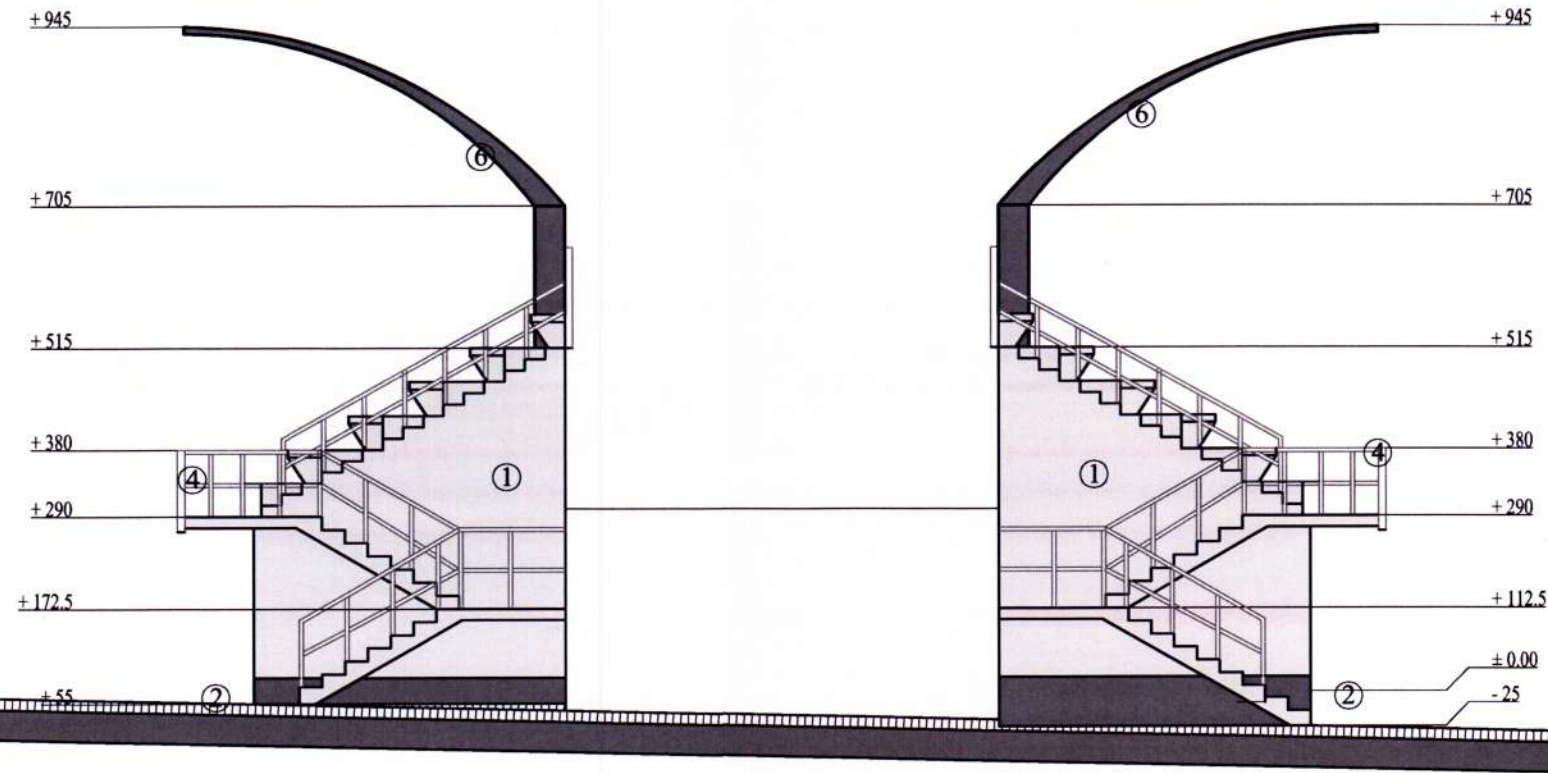

- ① TENCUIELI DECORATIVE GRI
- ② TROTUAR DIN BETON
- ③ TAMPLARIE DIN PVC CU GEAM TRIPAN
- ④ BALUSTRADA TEAVA RECTANGULARA - VOPSIRE GRI ANTRACIT
- ⑤ ZONA TRIBUNA - SCAUNE PLASTIC EXISTENTE
- ⑥ COPERTINA METALICA SI INVELITOARE TABLA CUTATA - VOPSIRE SI INLOCUIRE TABLA



VERIFICATOR		SEMNATURA		REFERAT/EXPERTIZA NR./DATA	
VERIFICATOR/EXPERT		NUMELE SI PRENUMELE	SEMNATURA	CERINTA	REFERAT/EXPERTIZA NR./DATA
 SC EDENSIGN SRL NORC J 16/1672/2017, 37791850		CLUBUL SPORTIV CARCEA str. Aeroportului, nr. 25, com. Carcea, jud. Dolj REABILITARE IMPREJMUIRE, REABILITARE GRADENE, COMPARTIMENTARE SI AMENAJARE DUSURI BAZA SPORTIVA CARCEA SI REALIZARE PUT FORAT CU SISTEM DE ALIMENTARE CU APA, STATIE DE POMPARE, BAZIN BAZA SPORTIVA CARCEA		PROIECT NR.	001 / 2023
SPECIFICATIE	NUMELE SI PRENUMELE	SEMNATURA	SCARA	FAZA	
SEF PROIECT	Arh. Razvan Gornoviceanu		1:100	P.T.E.	
PROIECTAT	Arh. Razvan Gornoviceanu		DATA	PLANSĂ NR.	
DESENAT	Ing. C. Stroescu - Dabu		2023	FATADA LATERALA DREAPTA - situatia propusa FATADA LATERALA STANGA - situatia propusa	A.08

SECTIUNE TRANSVERSALA A-A
SITUATIA PROPUSA
SCARA 1:50

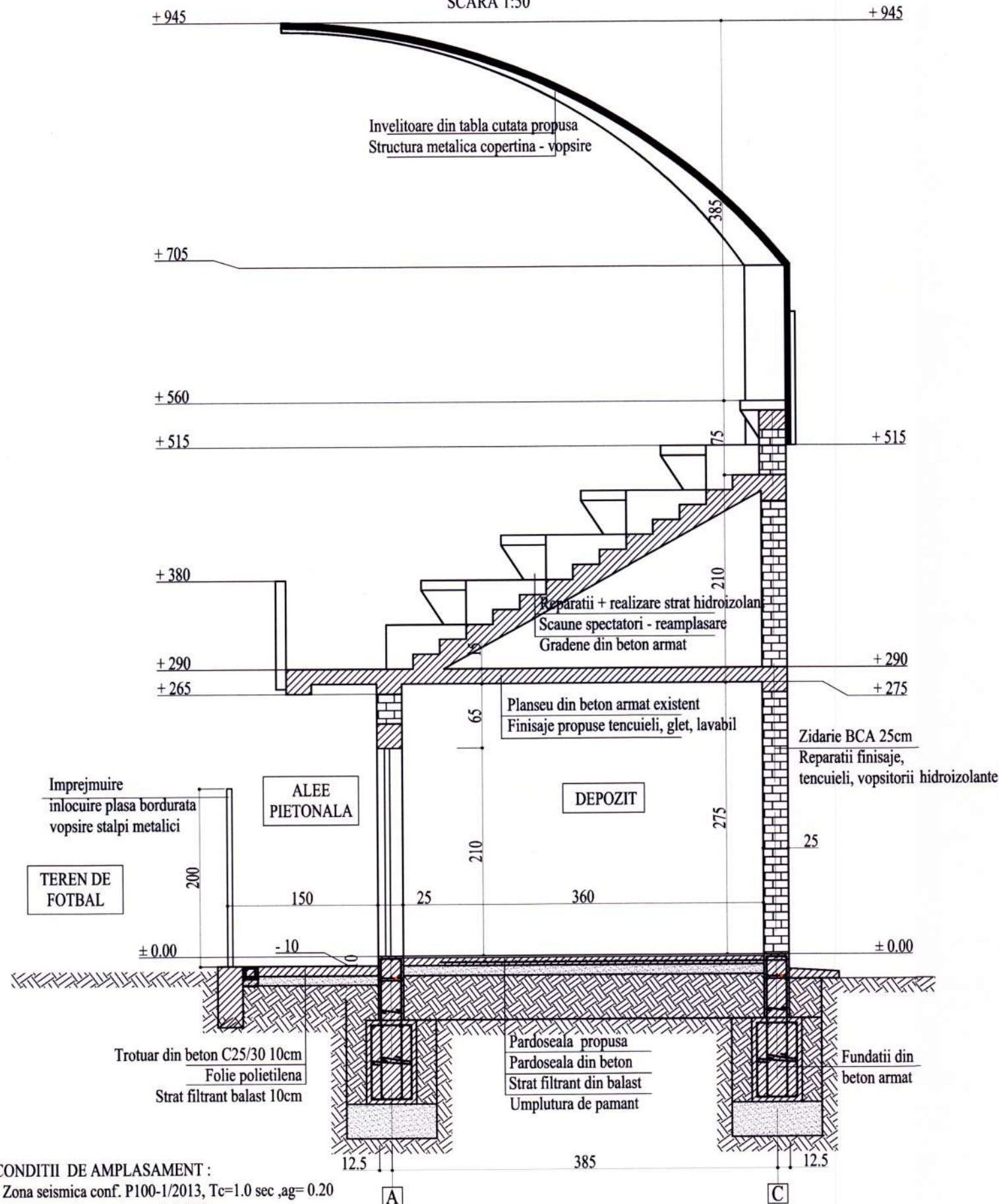

- CONDITII DE AMPLASAMENT :
- Zona seismica conf. P100-1/2013, $T_c=1.0$ sec, $a_g=0.20$
 - Incarcarea din zapada este 2.0 kN/mp.
 - Adancimea de inghet de 0.80 fata de cota terenului.
 - Presiunea conventionala este de 200 KPa
 - Grad de Rezistenta la Foc = III
 - Clasa de importanta = III
 - Categoria constructiei = C

SECTIUNE TRANSVERSALA B-B
SITUATIA PROPUSA
SCARA 1:50

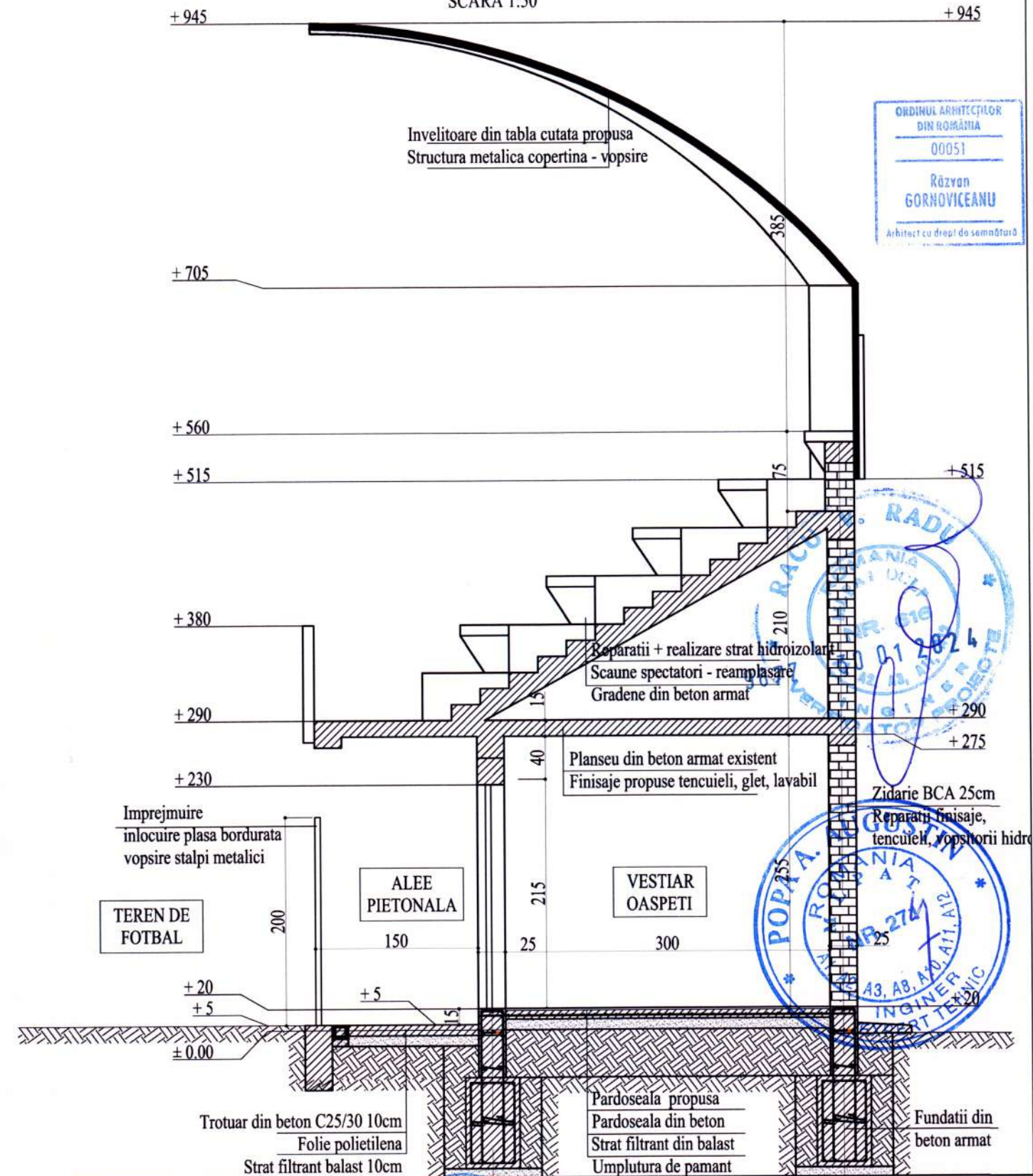

ORDINUL ARHITECTILOR
DIN ROMANIA
00051
Răzvan
GORNVICEANU
Arhitect cu drept de semnatura

POP A. ROMANIA
INGINER
TEHNIC
01.2024

VERIFICATOR				REFERAT/EXPERTIZA NR./DATA	
VERIFICATOR/EXPERT	NUMELE SI PRENUMELE	SEMNTURAL	CERINTA		
SC EDENSIGN SRL NORC J 16/1672/2017, 37791850				CLUBUL SPORTIV CARCEA str. Aeroportului, nr. 25, com. Carcea, jud. Dolj REABILITARE IMPREJMUIRE, REABILITARE GRADENE, COMPARTIMENTARE SI AMENAJARE DUSURI BAZA SPORTIVA CARCEA SI REALIZARE PUT FORAT CU SISTEM DE ALIMENTARE CU APA, STATIE DE POMPARE, BAZIN BAZA SPORTIVA CARCEA	PROIECT NR. 001 / 2023 FAZA P.T.E. PLANSA NR. A.09
SPECIFICATIE	NUMELE SI PRENUMELE	SEMNTURA	SCARA		
SEF PROIECT	Arh. Razvan Gornovicianu		1:50		
PROIECTAT	Arh. Razvan Gornovicianu		DATA		
DESENAT	Ing. C. Stroescu - Dabu		2023		

PLAN INVELITOARE TRIBUNA OFICIALA - SITUATIA PROPUSA
SCARA 1:100

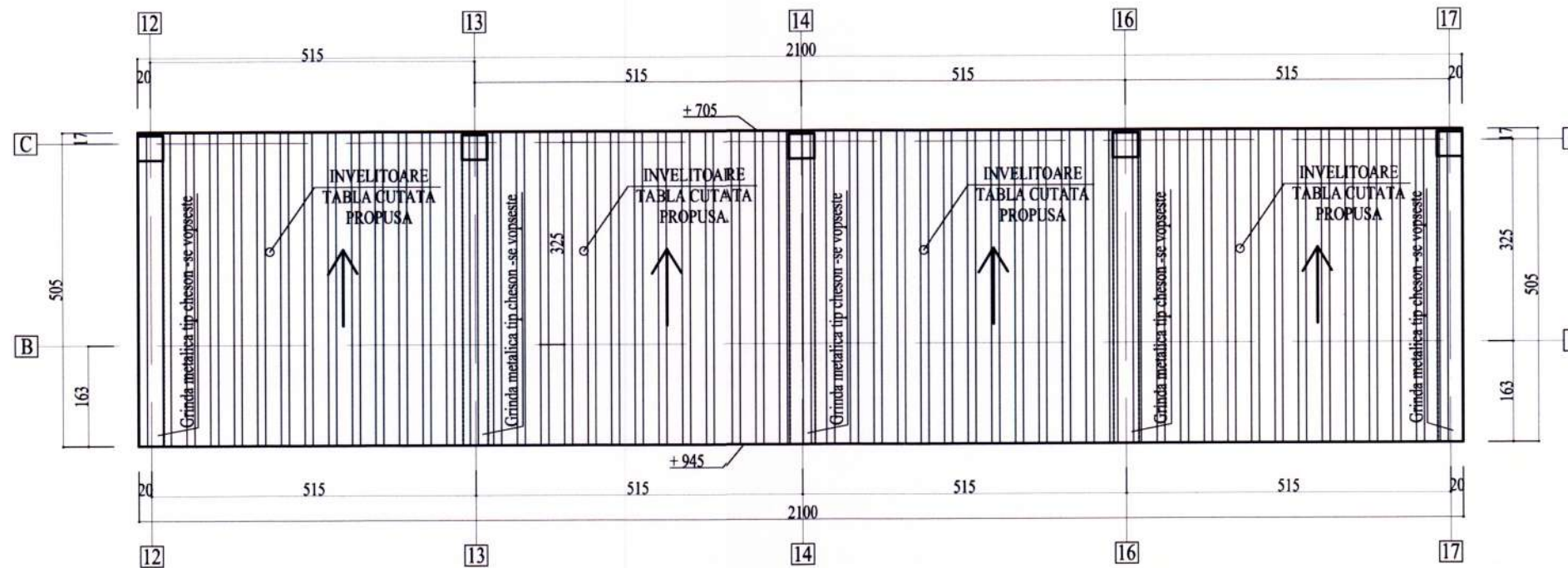

CONDITII DE AMPLASAMENT :

- Zona seismica conf. P100-1/2013, Tc=1.0 sec ,ag= 0.20
- Incarcarea din zapada este 2.0 kN/mp .
- Adancimea de inghet de 0.80 fata de cota terenului.
- Presiunea conventionala este de 200 KPa
- Grad de Rezistenta la Foc = III
- Clasa de importanta = III
- Categoria constructiei = C



VERIFICATOR				
VERIFICATOR/EXPERT	NUMELE SI PRENUMELE	SEMNATURA	CERINTA	REFERAT/EXPERTIZA NR./DATA
SC EDENSIGN SRL NORC J 16/1672/2017, 37791850				CLUBUL SPORTIV CARCEA str. Aeroportului, nr. 25, com. Carcea, jud. Dolj REABILITARE IMPREJMUIRE, REABILITARE GRADENE, COMPARTIMENTARE SI AMENAJARE DUSURI BAZA SPORTIVA CARCEA SI REALIZARE PUT FORAT CU SISTEM DE ALIMENTARE CU APA, STATIE DE POMPARE, BAZIN BAZA SPORTIVA CARCEA PLAN INVELITOARE COPERTINA TRIBUNA SITUATIA PROPUSA
SPECIFICATIE	NUMELE SI PRENUMELE	SEMNATURA	SCARA	PROIECT NR.
SEF PROIECT	Arh. Razvan Gornoviceanu		1:100	001 / 2023
PROIECTAT	Arh. Razvan Gornoviceanu		DATA	FAZA
DESEINAT	Ing. C. Stroescu - Dabu		2023	P.T.E.
				PLANSA NR.
				A.11

PLAN PARTER - ANEXA
scara 1:50

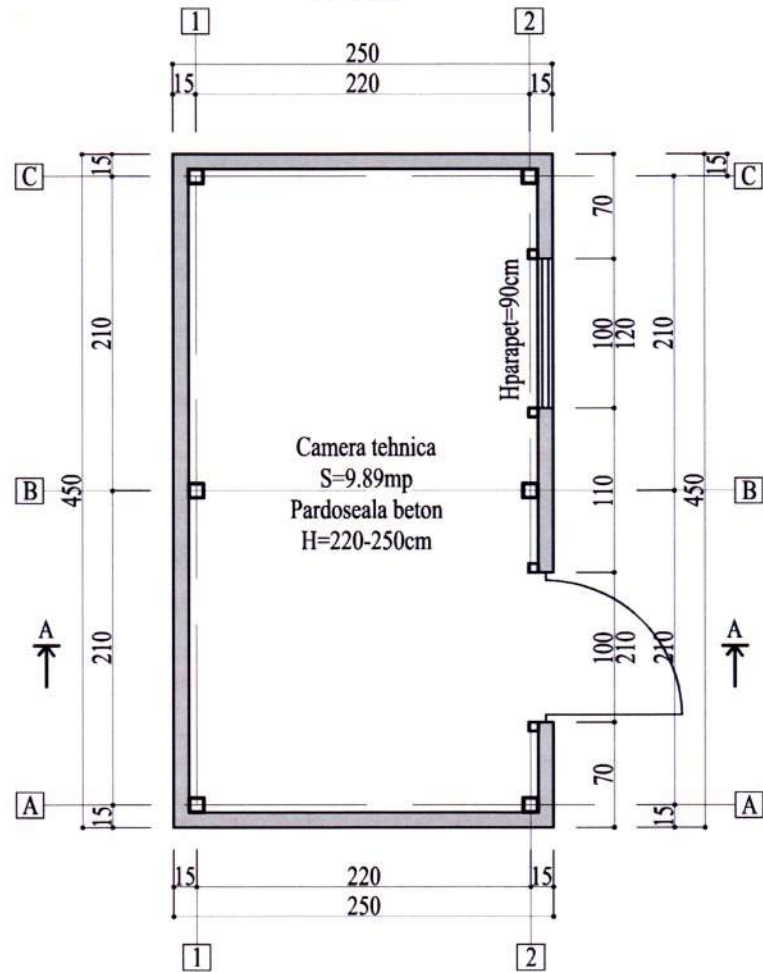

PLAN INVELITOARE - ANEXA
scara 1:50

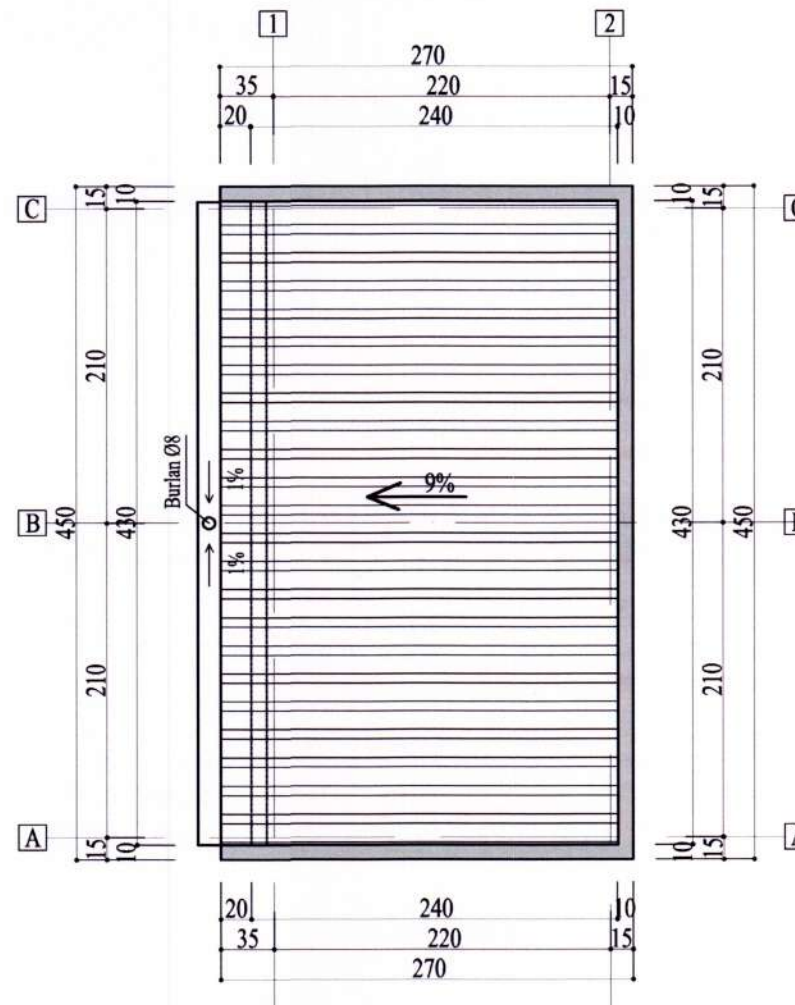

SECTIUNE A-A - ANEXA
scara 1:50

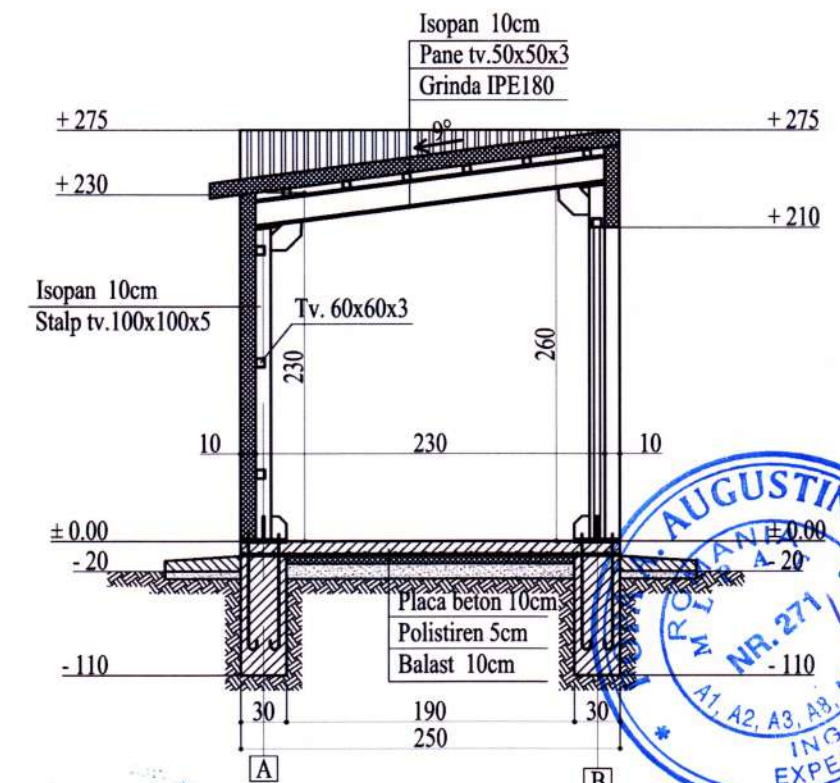

- CONDITII DE AMPLASAMENT :
- Zona seismica conf. P100-1/2013, $T_c=1.0$ sec, $a_g=0.20$
 - Incarcarea din zapada este 2.0 kN/mp.
 - Adancimea de inghet de 0.80 fata de cota terenului.
 - Presiunea conventionala este de 200 KPa
 - Grad de Rezistenta la Foc = III
 - Clasa de importanta = III
 - Categoria constructiei = C

VERIFICATOR				REFERAT/EXPERTIZA NR./DATA	
VERIFICATOR/EXPERT	NUMELE SI PRENUMELE	SEMNTURA	CERINTA		
	 SC EDENSIGN SRL NORC J 16/1672/2017, 37791850			CLUBUL SPORTIV CARCEA str. Aeroportului, nr. 25, com. Carcea, jud. Dolj REABILITARE IMPREJMUIRE, REABILITARE GRADENE, COMPARTIMENTARE SI AMENAJARE DUSURI BAZA SPORTIVA CARCEA SI REALIZARE PUT FORAT CU SISTEM DE ALIMENTARE CU APA, STATIE DE POMPARE, BAZIN BAZA SPORTIVA CARCEA	PROIECT NR. 001 / 2023
SPECIFICATIE	NUMELE SI PRENUMELE	SEMNTURA	SCARA		FAZA
SEF PROIECT	Arh. Razvan Gornoviceanu		1:50		P.T.E.
PROIECTAT	Arh. Razvan Gornoviceanu		DATA		PLANSA NR.
DESENAT	Ing. C. Stroescu - Dabu		2023	PLAN PARTER; PLAN INVELITOARE; SECTIUNE TRANSVERSALA - CONSTRUCTIE ANEXA	A.12

FATADA EST - ANEXA
scara 1:50

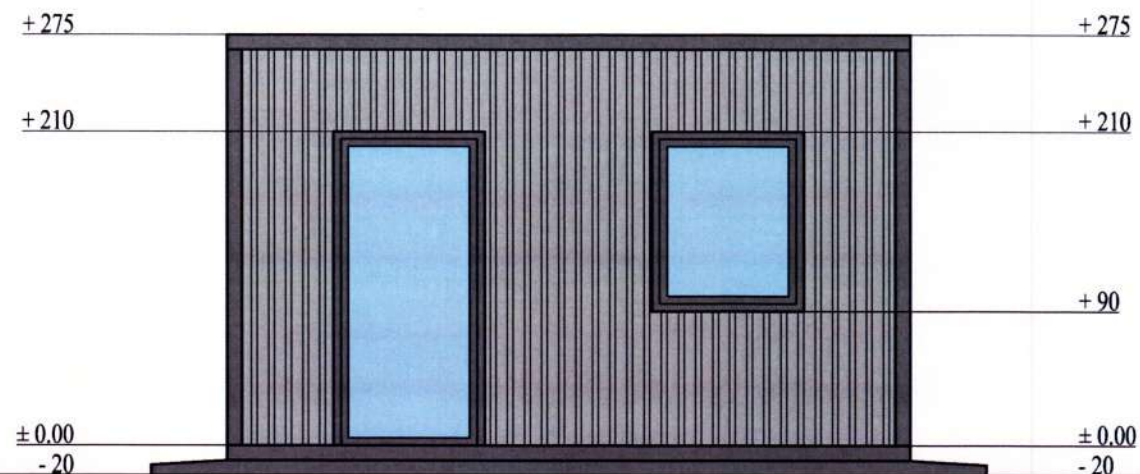

FATADA VEST - ANEXA
scara 1:50

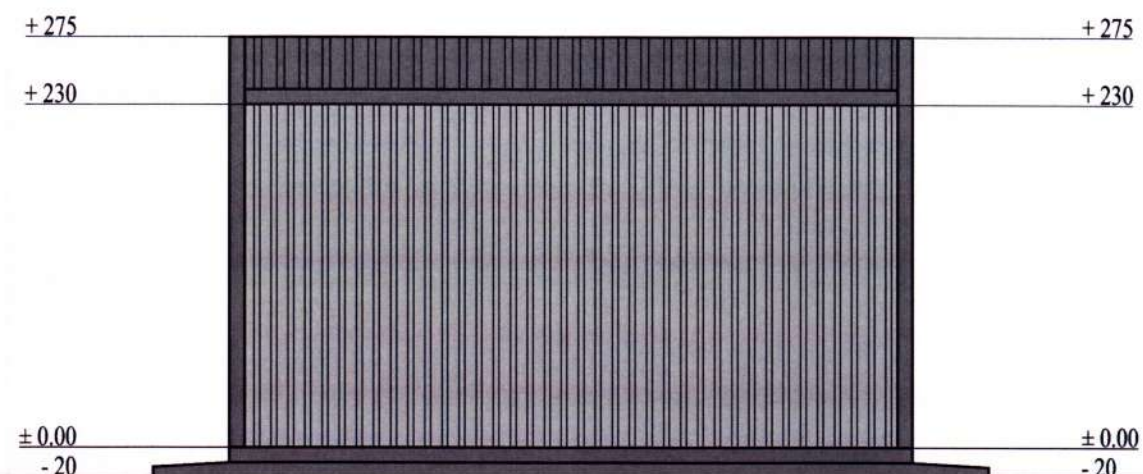

FATADA SUD - ANEXA
scara 1:50

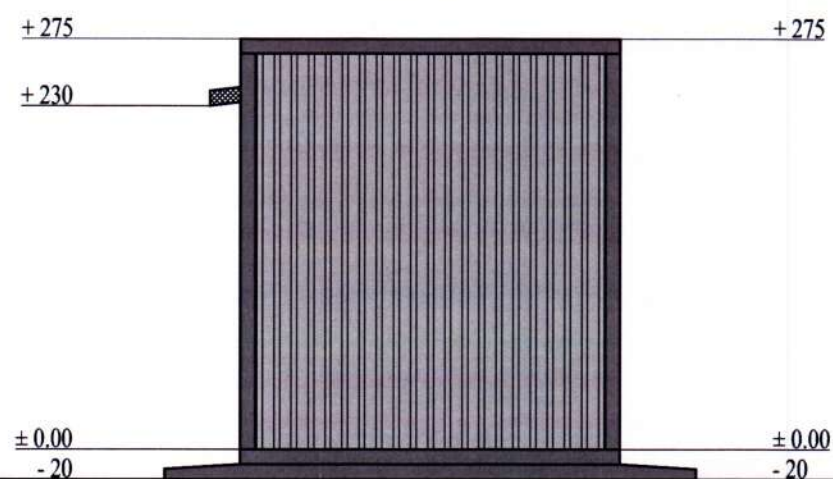

FATADA NORD - ANEXA
scara 1:50

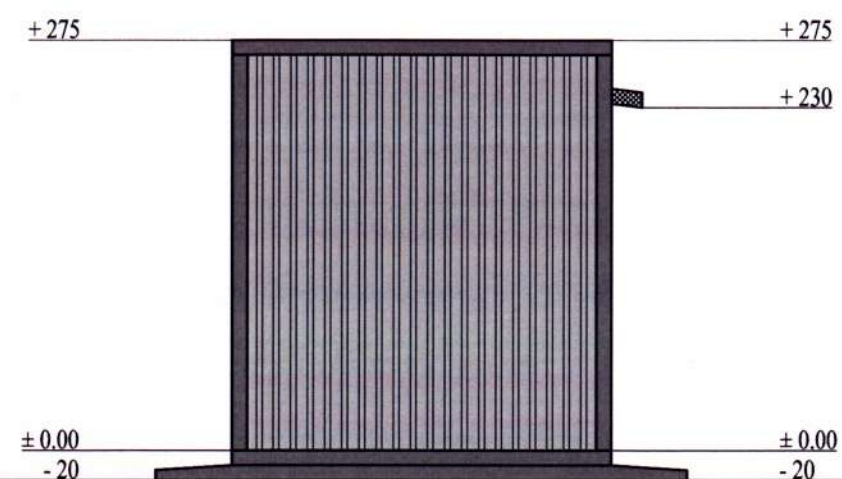

VERIFICATOR		SEMNATURA		REFERAT/EXPERTIZA NR./DATA	
VERIFICATOR/EXPERT		NUMELE SI PRENUMELE	SEMNATURA	REFERAT/EXPERTIZA NR./DATA	
 SC EDENSIGN SRL NORC J 16/1672/2017, 37791850		SEMNATURA 		CLUBUL SPORTIV CARCEA str. Aeroportului, nr. 25, com. Carcea, jud. Dolj REABILITARE IMPREJMUIRE, REABILITARE GRADENE, COMPARTIMENTARE SI AMENAJARE DUSURI BAZA SPORTIVA CARCEA SI REALIZARE PUT FORAT CU SISTEM DE ALIMENTARE CU APA, STATIE DE POMPARE, BAZIN BAZA SPORTIVA CARCEA	
SPECIFICATIE	NUMELE SI PRENUMELE	SEMNATURA	SCARA	PROIECT NR.	
SEF PROIECT	Arh. Razvan Gornoviceanu		1:50	001 / 2023	
PROIECTAT	Arh. Razvan Gornoviceanu		DATA	FAZA	
DESENAT	Ing. C. Stroescu - Dabu		2023	P.T.E.	
				PLANSA NR.	
				A.13	

TABLOU DE TAMPLARIE - USI SI FERESTRE-

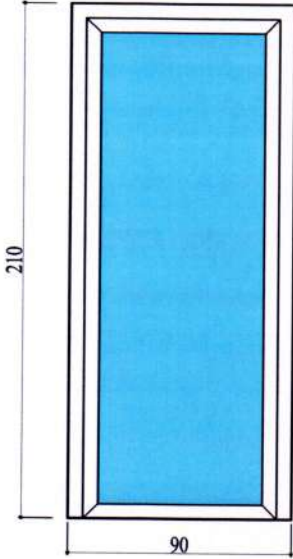
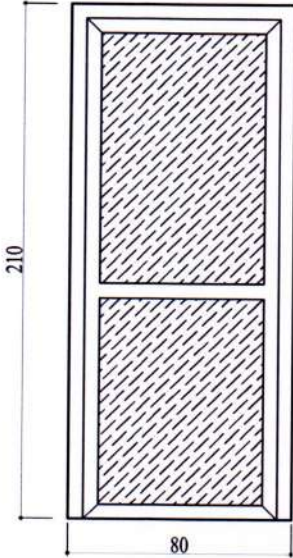
NR. CRT.	DENUMIRE ELEMENT MATERIAL	BUC	MP/BUC	TOTAL MP	
1	USA EXTERIOARA CU UN CANAT EXECUTATA DIN PVC SI GEAM TERMOIZOLANT MAT	4	1.89	7.56	
2	USA EXTERIOARA CU UN CANAT EXECUTATA DIN PVC CU TABLE PLINA	2	1.68	3.36	

ORDINUL ARHITECTILOR
 DIN ROMANIA
 00051
 Răzvan
 GORNOVICEANU
 Arhitect responsabil de semnătură

TABLOU DE TAMPLARIE - USI SI FERESTRE-

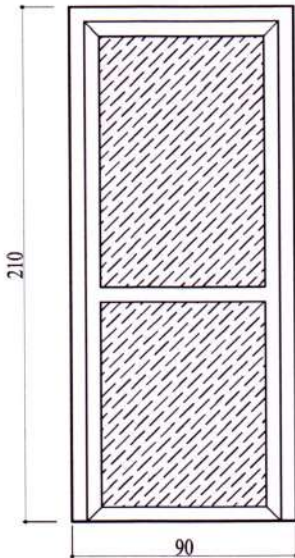
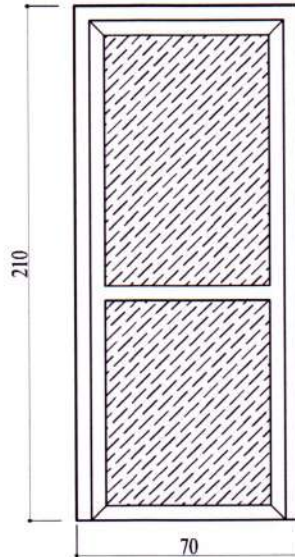
NR. CRT.	DENUMIRE ELEMENT MATERIAL	BUC	MP/BUC	TOTAL MP	
3	USA CU UN CANAT EXECUTATA DIN PVC CU TABLIE PLINA	5	1.89	9.45	
4	USA CU UN CANAT EXECUTATA DIN PVC CU TABLIE PLINA	3	1.47	4.41	

ORDINUL ARHITECTILOR
DIN ROMANIA
00051
Răzvan
GORNOVKEANU
Arhitect responsabil de proiectare

TABLOU DE TAMPLARIE - USI SI FERESTRE-

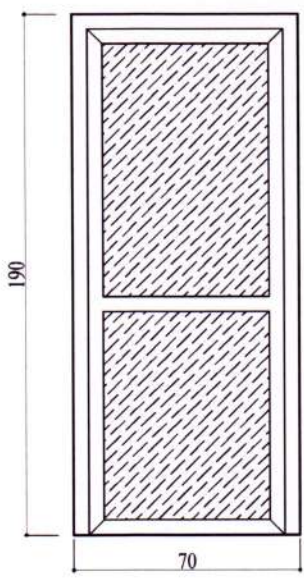
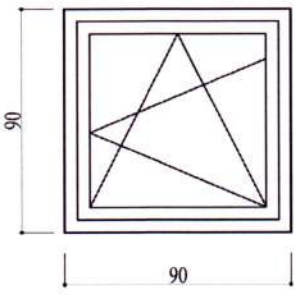
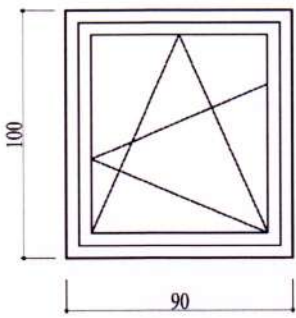
NR. CRT.	DENUMIRE ELEMENT MATERIAL	BUC	MP/BUC	TOTAL MP	
5	USA CU UN CANAT EXECUTATA DIN PVC CU TABLIE PLINA	12	1.33	15.96	
6	FEREAȘTRA CU UN CANAT EXECUTATA DIN PVC CU GEAM TERMOIZOLANT	14	0.81	11.34	
7	FEREAȘTRA CU UN CANAT EXECUTATA DIN PVC CU GEAM TERMOIZOLANT	4	0.90	3.60	



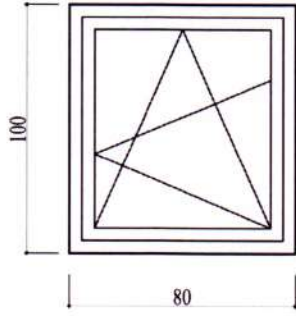

TABLOU DE TAMPLARIE - USI SI FERESTRE-

NR. CRT.	DENUMIRE ELEMENT MATERIAL	BUC	MP/BUC	TOTAL MP	
8	<p align="center">FEREASTRA CU UN CANAT EXECUTATA DIN PVC CU GEAM TERMOIZOLANT</p>	2	0.80	1.60	

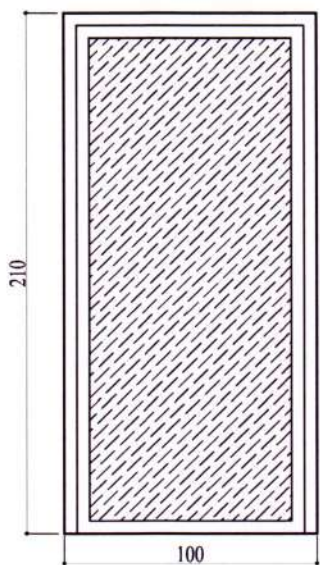
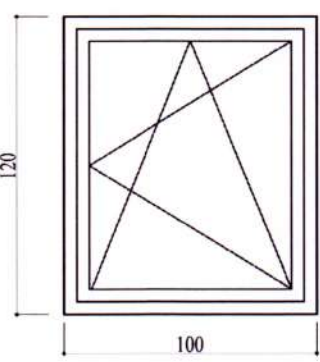

TABLOU DE TAMPLARIE - USI SI FERESTRE- CONSTRUCTIE ANEXA

NR. CRT.	DENUMIRE ELEMENT MATERIAL	BUC	MP/BUC	TOTAL MP	
1	USA CU UN CANAT EXECUTATA DIN ALUMINIU CU TABLIE PLINA	1	2.10	2.10	
2	FEREASTRA CU UN CANAT EXECUTATA DIN ALUMINIU CU GEAM TERMOIZOLANT	1	1.20	1.20	 

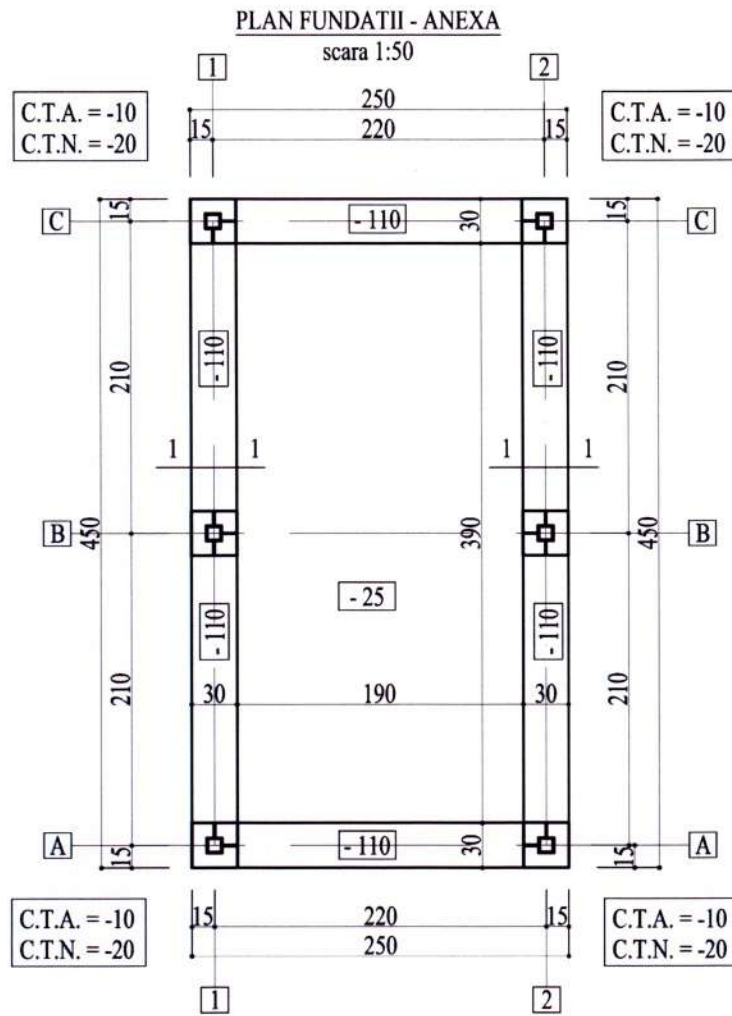

VEDERE IN PLAN PRINDERE STALPI MARGINALI
scara 1:10

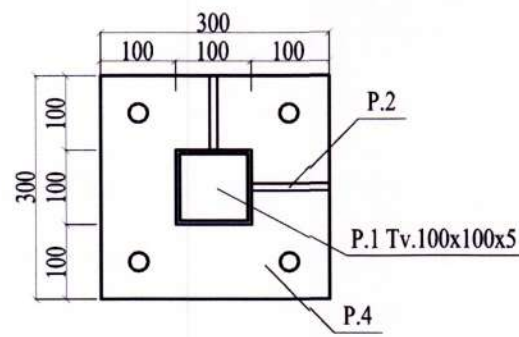

VEDERE IN PLAN PRINDERE STALPI CENTRALI
scara 1:10

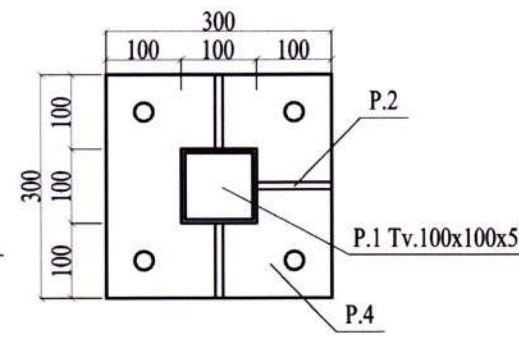

VEDERE LATERALA PRINDERE STALPI FUNDATII
scara 1:10

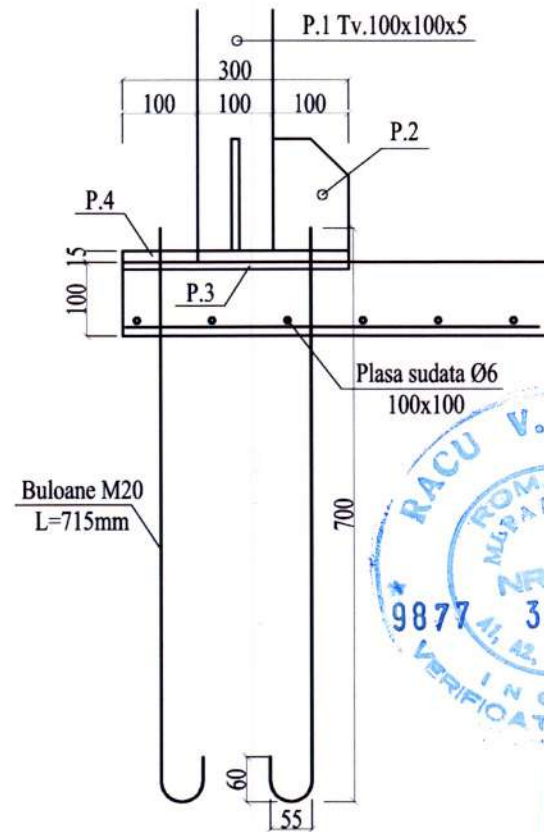

P.2 100x10 - 150

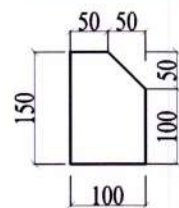

P.3 300x10 - 300

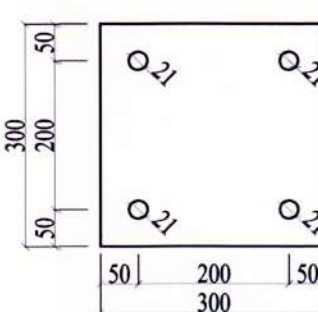

P.4 300x15 - 300

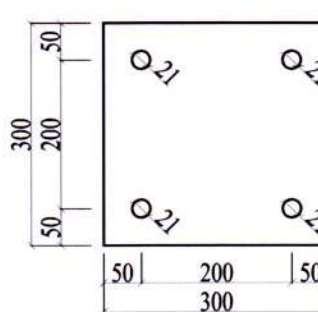

CONDITII DE AMPLASAMENT :

- Zona seismica conf. P100-1/2013, Tc=1.0 sec, ag= 0.20
- Incarcarea din zapada este 2.0 kN/mp.
- Adancimea de inghet de 0.80 fata de cota terenului.
- Presiunea conventionala este de 200 KPa
- Grad de Rezistenta la Foc = III
- Clasa de importanta = III
- Categoria constructiei = C

- Oteluri de uz general pentru constructii metalice : S235J2
- Clasa de acceptare a sudurii : C3
- Clasa de importanta a executiei elementelor metalice : B
- Acoperirea minima cu beton :
Fundatie : 5 cm
Elevatie : 2.5 cm
- Beton simplu : C8/10
- Beton armat : C16/20
- Armatura : BST500

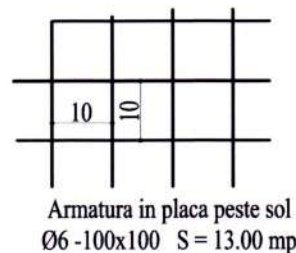
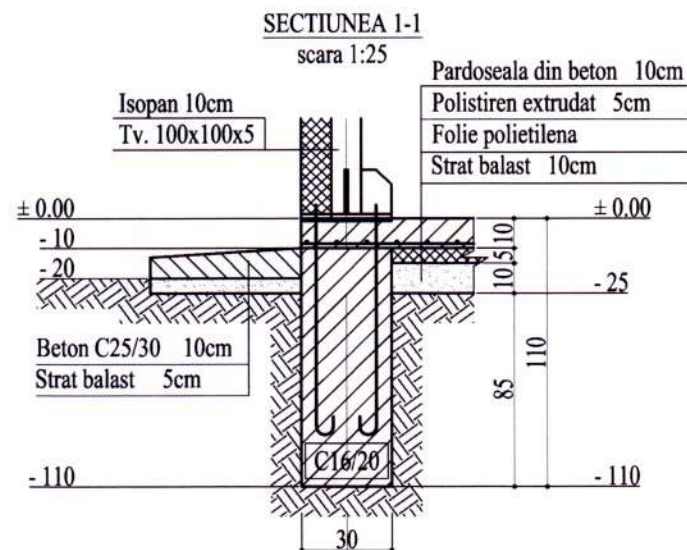

EXTRAS DE ARMATURA

MATERIAL	S (mp)	Kg/mp	TOTAL
PLASA			
SUDATA	13	4,4	57
Ø8 - 100X100			

EXTRAS LAMINATE

ELEMENT	CALITATE	BUC/ELEM.	TOT. BUC.	DIMENSIUNI	LUNGIME	kg/buc.	TOTAL KG
P.1	SJ235J2	1	3	tv,100x100x5	6000	89,49	268,47
P.2	SJ235J2	2 3	14	100x10	150	1,2	16,8
P.3	SJ235J2	1	6	300x10	300	7,2	43,2
P.4	SJ235J2	1	6	300x15	300	10,8	64,8
B.1	SJ235J2	4	24	Bulon M20	715	1,76	42,24
TOTAL CONFECTIE METALICA (KG)							435,51
SUDURA, GRUND, ETC (3%)							13,07
TOTAL (KG)							448,58

VERIFICATOR	NUMELE SI PRENUMELE	SEMNAURA	CERINTA	REFERAT/EXPERTIZA NR. DATA
VERIFICATOR/EXPERT				
SC EDENSIGN SRL NORC J 16/1672/2017, 37791850				CLUBUL SPORTIV CARCEA str. Aeroportului, nr. 25, com. Carcea, jud. Dolj REABILITARE IMPREJMUIRE, REABILITARE GRADENE, COMPARTIMENTARE SI AMENAJARE DUSURI BAZA SPORTIVA CARCEA SI REALIZARE PUT FORAT CU SISTEM DE ALIMENTARE CU APA, STATIE DE POMPARE, BAZIN BAZA SPORTIVA CARCEA PLAN FUNDATII SI DETALII FUNDATII ANEXA
SPECIFICATIE	NUMELE SI PRENUMELE	SEMNAURA	SCARA	PROIECT NR.
SEF PROIECT	Arh. Razvan Gornoviceanu		1:50 1:25 1:10	001 / 2023
PROIECTAT	Ing. C. Stroescu - Dabu			FAZA
PROIECTAT	Ing. Logofatu Mihai			P.T.E.
DESENAT	Ing. Logofatu Mihai		DATA 2023	PLANSA NR. R.01

VEDERE LATERALA GRINDA
scara 1:10

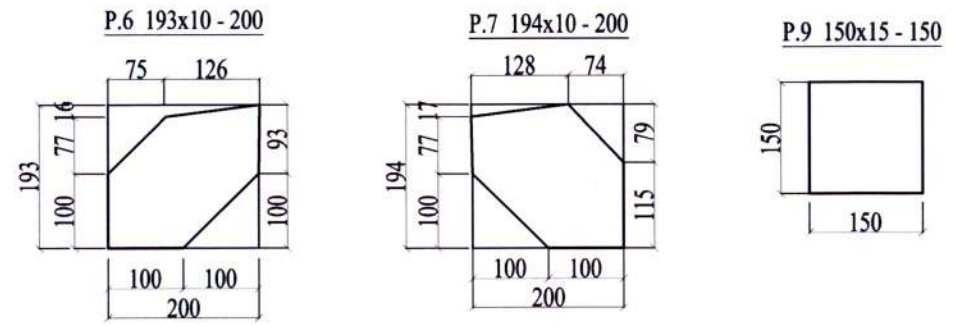
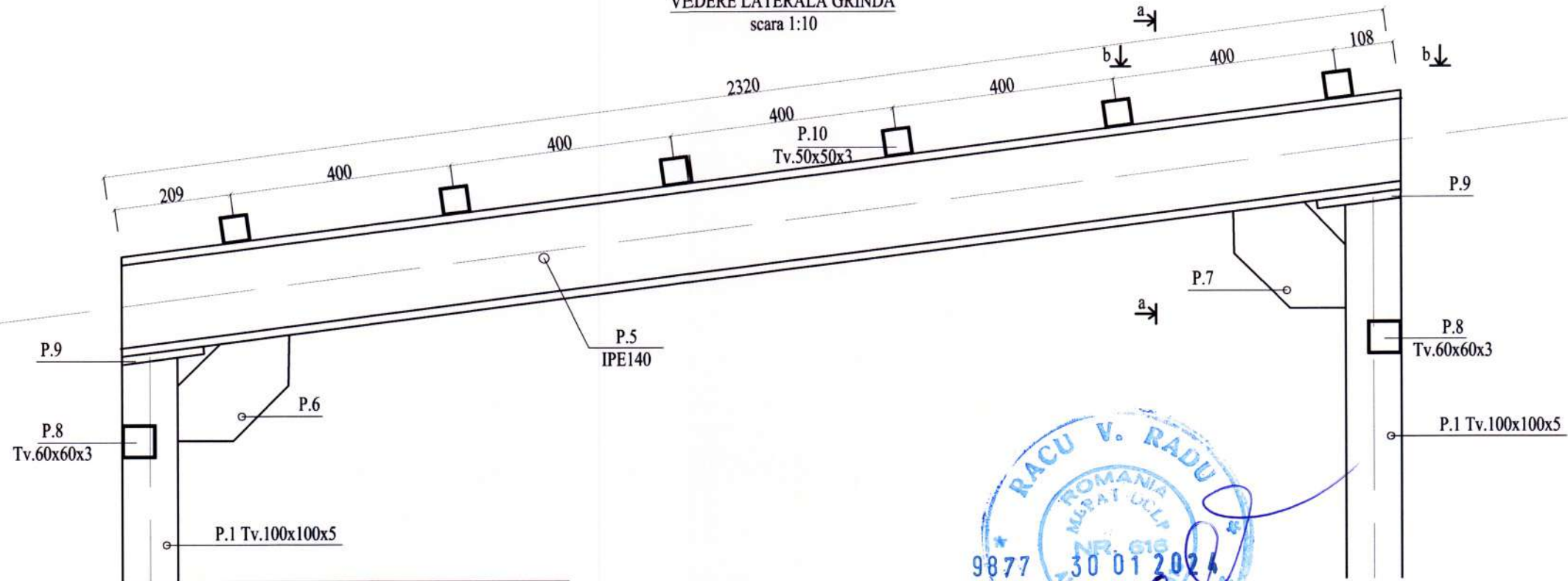

EXTRAS LAMINATE

ELEMENT	CALITATE	BUC/ELEM.	TOT. BUC.	DIMENSIUNI	LUNGIME	kg/buc.	TOTAL KG
P.5	SJ235J2	1	3	IPE140	2320	30,62	91,86
P.6	SJ235J2	1	3	193x10	200	3,1	9,3
P.7	SJ235J2	1	3	194x10	200	3,1	9,3
P.8	SJ235J2	1	7	tv,60x60x3	6000	32,22	225,54
P.9	SJ235J2	1	6	150x15	150	2,7	16,2
P.10	SJ235J2	1	6	tv,50x50x3	6000	26,56	159,36
TOTAL CONFECTIE METALICA (KG)							561,56
SUDURA, GRUND, ETC (3%)							15,35
TOTAL (KG)							526,91

- NOTA:
- Toate sudurile sunt in relief si au grosimea de 0.7 t min cu exceptia celor cotate, continuu pe toata lungimea de contact.
 - Abateri limita conform STAS 767/0-88.
 - Se solicita prelucrarea crestaturilor si neregularitatilor sudurilor pentru obtinerea unei treceri line de la cusatura la metalul de baza.
 - Conditile de calitate a sudurilor conform C150-99.
 - Receptia in uzina si dupa montaj conform STAS 767/0-88 cap. 5.
 - Pentru lucrarile de montaj se vor folosi numai elementele metalice prevazute in proiect, care corespund din punct de vedere calitativ prevederilor si standardelor in vigoare, sau poseda certificate de omologare.
 - Materialele utilizate fac parte din grupa de oteluri de uz general pentru constructii
 - Mărcile și clasele de calitate ale oțelurilor, materialelor de bază, precum și caracteristicile mecanice ale organelor de asamblare (suduri, piulițe, șaibe) nu pot fi schimbate fără acordul scris al proiectantului.
 - Toate materialele de adaos (electrozi, sărme) vor fi de tip bazic și se vor utiliza în așa fel încât rezistențele necesare ale cordoanelor de sudură să depășească cu minimum 20% rezistența materialului de bază.
 - La alegerea tehnologiilor se vor prevedea măsuri pentru reducerea deformațiilor și prevenirea concentrării tensiunilor proprii prin indicarea modului de fixare a pieselor, ordinea de execuție a cordoanelor de sudură, a trecerilor etc. și indicarea parametrilor optimi ai regimurilor de sudare. La sudarea în mai multe straturi, suprafața se va curăța cu grijă, mai ales pe marginile stratului deșus anterior. Eventualele defecte se vor înlătura și repara înainte de aplicarea stratului următor. Eventualele remanieri ale defectelor se vor executa cu respectarea standardelor și normativelor în vigoare. Pentru defectele constatate mai frecvent, trebuie stabilite cauzele apariției lor și măsurile care trebuie luate pentru excluderea repetării lor.
 - Lucrările de sudură se vor executa numai de persoane autorizate cu calificarea corespunzătoare calității impuse.

Oteluri de uz general pentru constructii metalice : S235J2
Clasa de acceptare a sudurii : C3
Clasa de importanta a executiei elementelor metalice : B

VERIFICATOR				
VERIFICATOR/EXPERT	NUMELE SI PRENUMELE	SEMNATURA	CERINTA	REFERAT/EXPENSA NR. DATA
		SC EDENSIGN SRL NORC J 16/1672/2017, 37791850		CLUBUL SPORTIV CARCEA str. Aeroportului, nr. 25, com. Carcea, jud. Dolj
SPECIFICATIE	NUMELE SI PRENUMELE	SEMNATURA	SCARA	PROIECT NR.
SEF PROIECT	Arh. Razvan Gornoviceanu		SCARA 1:10	001 / 2023
PROIECTAT	Ing. C. Stroescu - Dabu		DATA	FAZA
PROIECTAT	Ing. Logofatu Mihai		2023	P.T.E.
DESENAT	Ing. Logofatu Mihai			PLANS NR.
				R.02

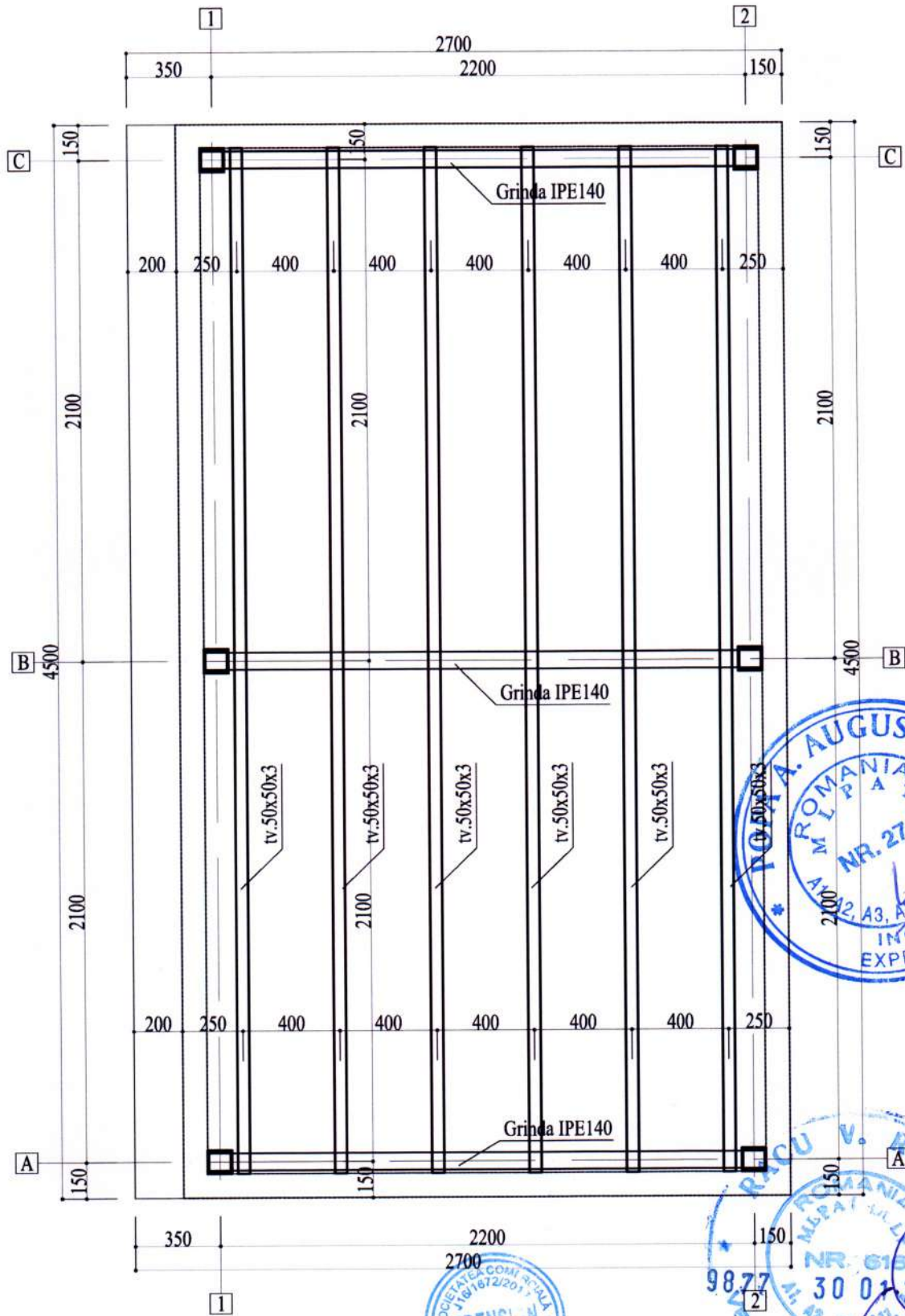

VERIFICATOR					
VERIFICATOR/EXPERT	NUMELE SI PRENUMELE	SEMNATURA	CERINTA	REFERAT/EXPERTIZA NR./DATA	
		SC EDENSIGN SRL NORC J 16/1672/2017, 37791850		CLUBUL SPORTIV CARCEA str. Aeroportului, nr. 25, com. Carcea, jud. Dolj	
SPECIFICATIE	NUMELE SI PRENUMELE	SEMNATURA		REABILITARE IMPREJMUIRE, REABILITARE GRADENE, COMPARTIMENTARE SI AMENAJARE DUSURI BAZA SPORTIVA CARCEA SI REALIZARE PUT FORAT CU SISTEM DE ALIMENTARE CU APA, STATIE DE POMPARE, BAZIN BAZA SPORTIVA CARCEA	PROIECT NR. 001 / 2023
SEF PROIECT	Arh. Razvan Gornoviceanu		SCARA 1:25		FAZA P.T.E.
PROIECTAT	Ing. C. Stroescu - Dabu		DATA 2023		PLANSA NR. R.03
PROIECTAT	Ing. Logofatu Mihai			POZITIONARE IN PLAN PANE ANEXA	
DESENAT	Ing. Logofatu Mihai				

PLAN FUNDATII AMPLASARE REZERVOR METALIC

scara 1:25

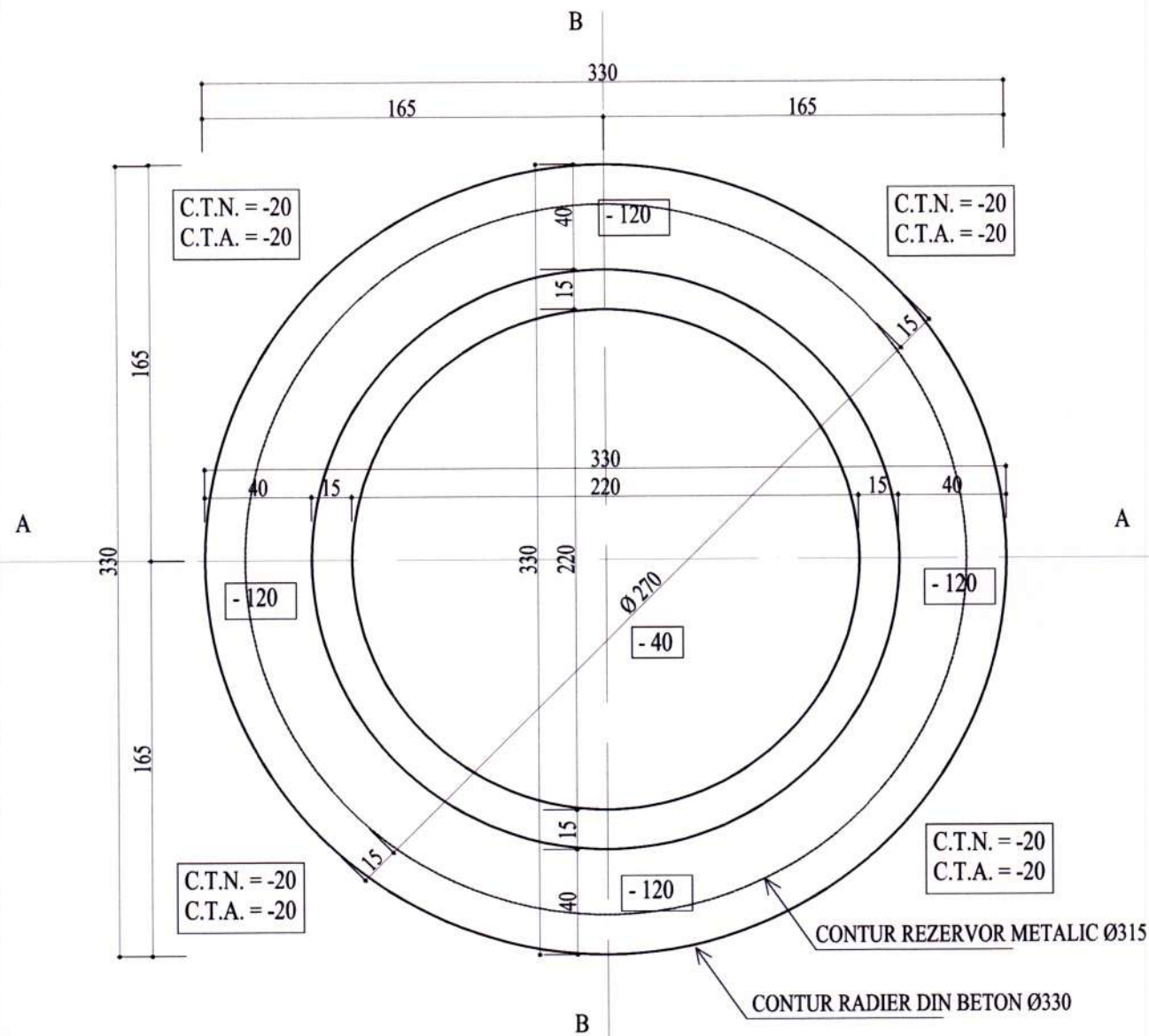

SECTIUNE A-A
scara 1:25

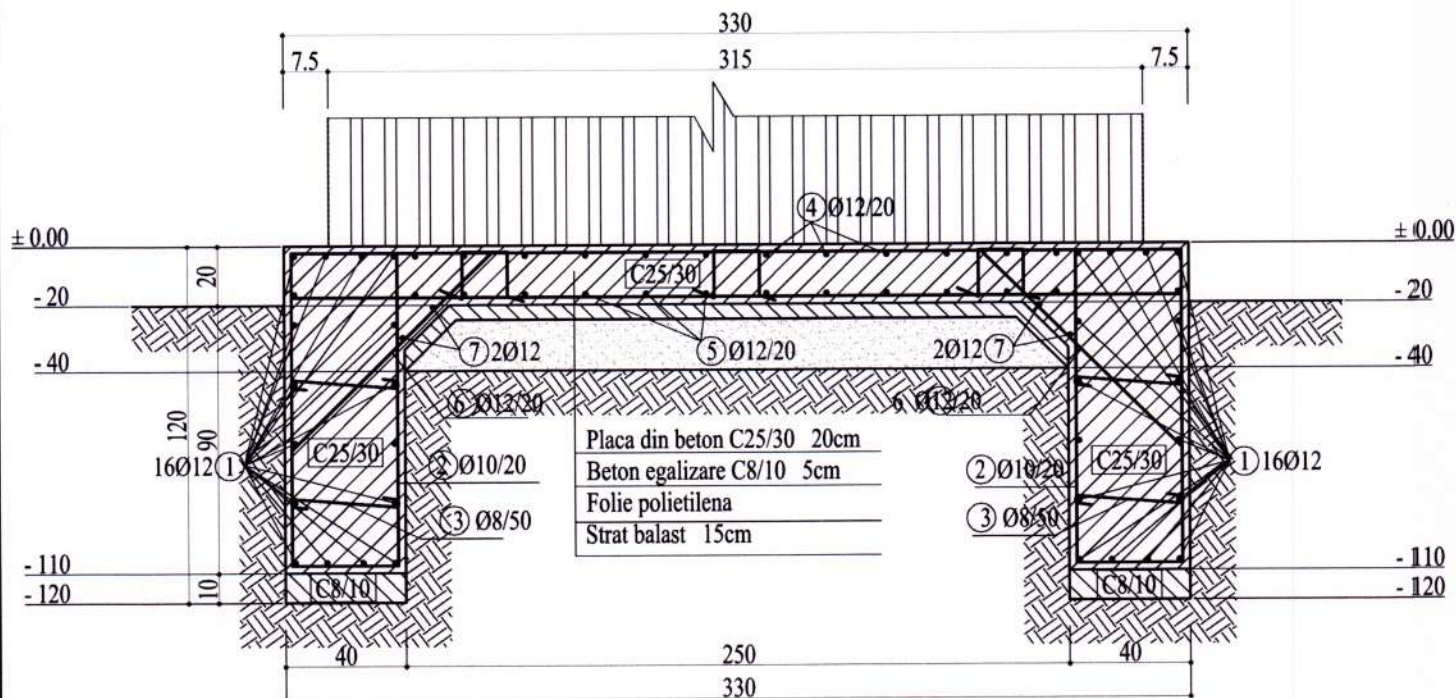

SECTIUNE B-B

scara 1:25

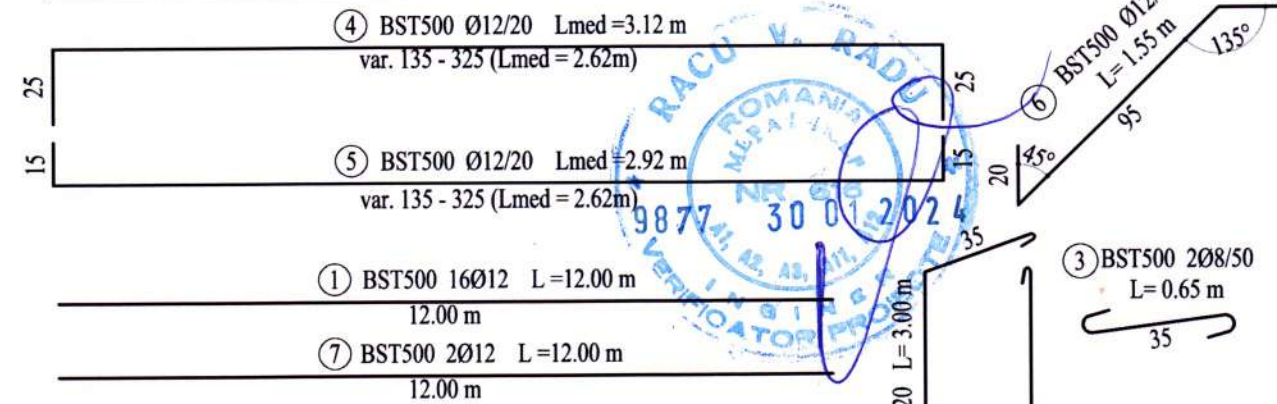
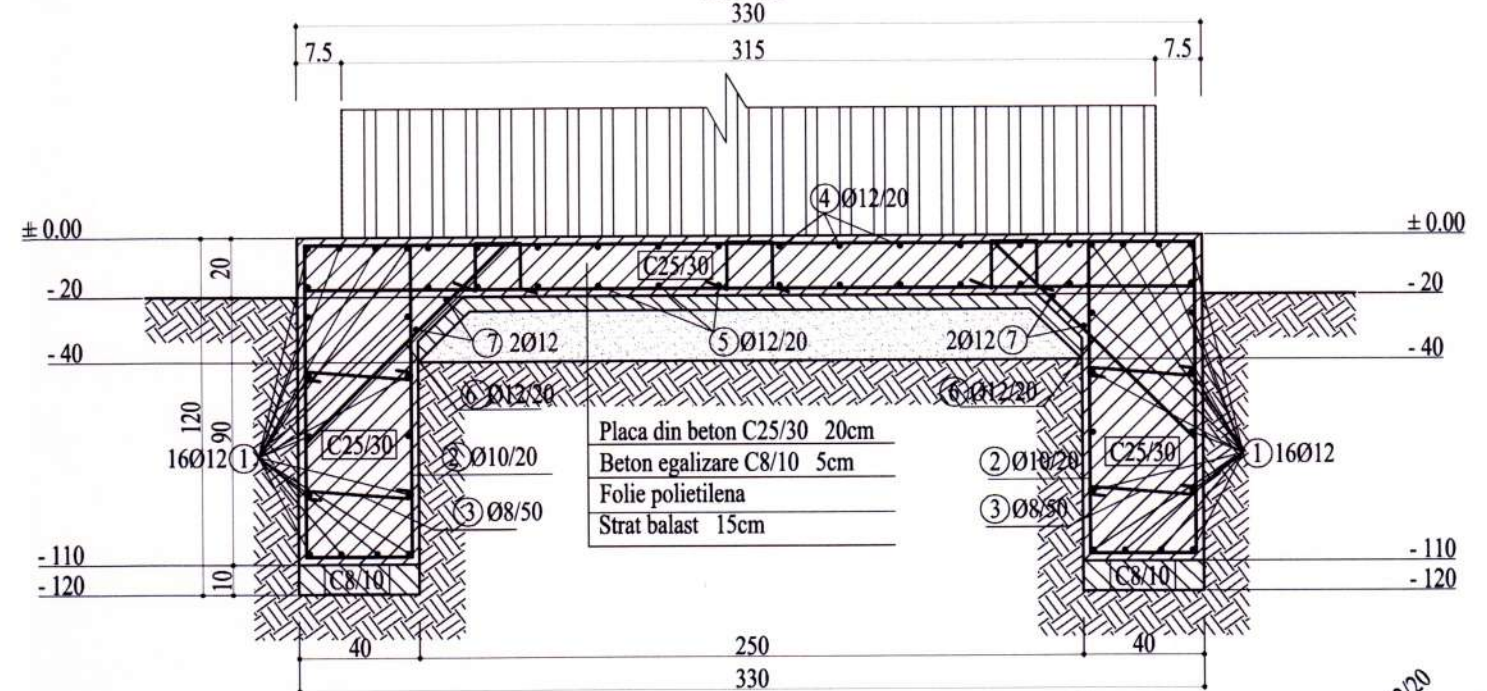

EXTRAS DE ARMATURA

M	Ø	BUC	L	BST500		
				Ø8	Ø10	Ø12
1	12	16	12,00			192,00
2	10	47	3,00		141,00	
3	8	38	0,65	24,70		
4	12	15	3,12			46,80
5	12	15	2,92			43,80
6	12	47	1,55			72,85
7	12	2	12,00			24,00
LUNGIMI PE Ø				24,70	141,00	379,45
GREUTATE PE ML				0,395	0,617	0,888
GREUTATE PE Ø				9,76	87,00	336,95
TOTAL GREUTATE KG				434		

Acoperirea minima cu beton :
 Fundatie : 5 cm
 Elevatie : 2.5 cm
 Beton simplu : C8/10
 Beton armat : C16/20
 Armatura : BST500

CONDITII DE AMPLASAMENT
 - Zona seismica conf. P100-1/2013, $T_e=1.0$ sec, $a_g=0.20$
 - Incarcarea din zapada este 2.0 kN/mp
 - Adancimea de inghet de 0.80 fata de cota terenului.
 - Presiunea conventionala este de 200 KPa
 - Grad de Rezistenta la Foc = III
 - Clasa de importanta = III
 - Categoria constructiei = III

VERIFICATOR			
VERIFICATOR/EXPERT	NUMELE SI PRENUMELE	SEMNATURA	CERINTA
SC EDENSIGN SRL NORC J 16/1672/2017, 37791850		CLUBUL SPORTIV CARCEA str. Aeroportului, nr. 25, com. Carcea, jud. Dolj	
PROIECTAT	Ing. Razvan Gornoviceanu	SCARA	PROIECT NR.
PROIECTAT	Ing. C. Stroescu - Dabu	1:25	001 / 2023
PROIECTAT	Ing. Logofatu Mihai	DATA	FAZA
DESENAT	Ing. Logofatu Mihai	2023	P.T.E.
PLAN FUNDATII SI DETALII FUNDATII REZERVOR			PLANSĂ NR.
			R.04

PLAN DE SITUATIE ZONA ZID SPRIJIN PROPUS
scara 1:100

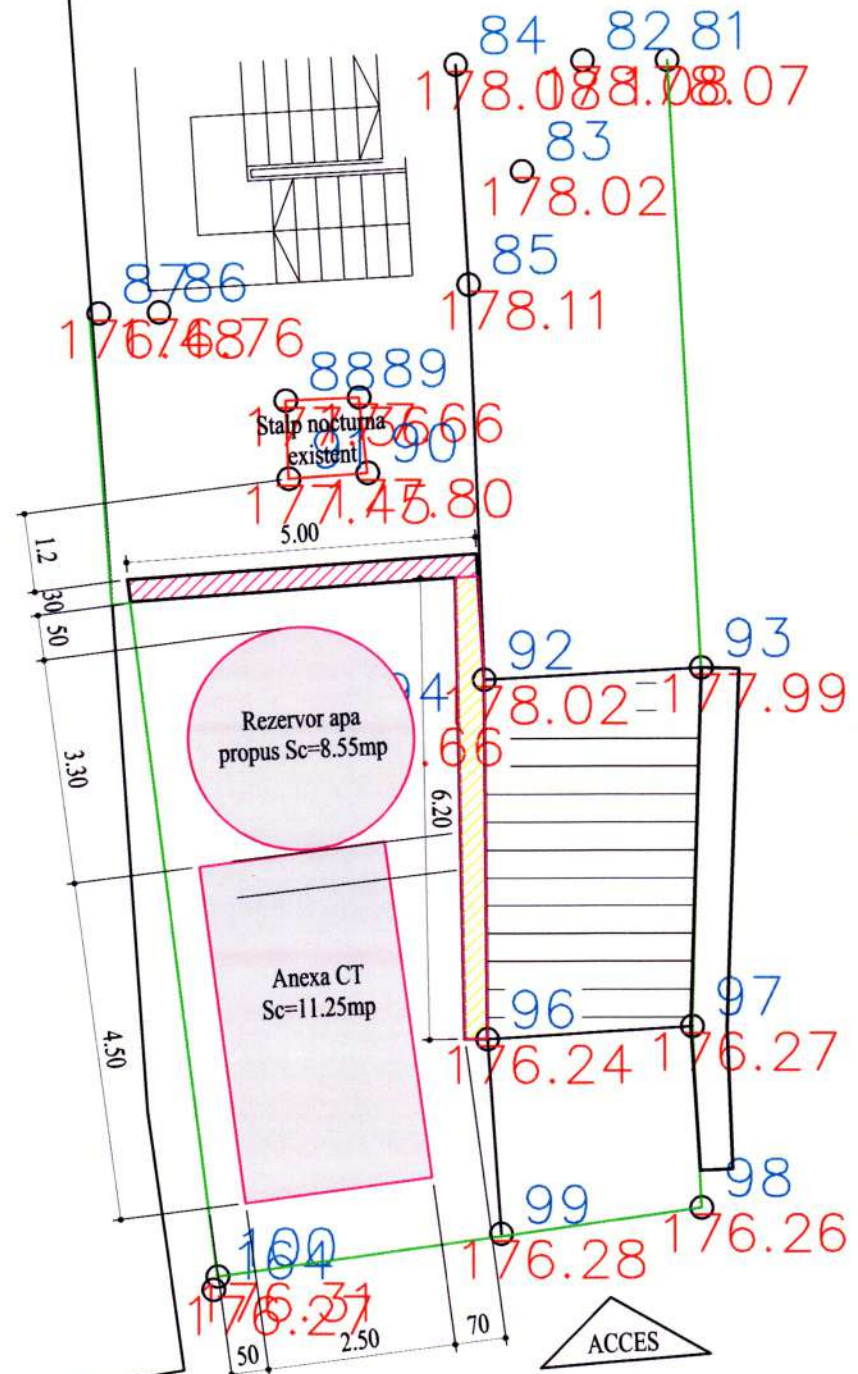

Acoperirea minima cu beton :
Fundatie : 5 cm
Elevatie : 2.5 cm
Beton simplu : C16/20
Beton armat : C30/37
Armatura : BST500

CONDITII DE AMPLASAMENT :
- Zona seismica conf. P100-1/2013, Tc=1.0 sec ,ag= 0.20
- Incarcarea din zapada este 2.0 kN/mp .
- Adancimea de inghet de 0.80 fata de cota terenului.
- Presiunea conventionala este de 200 KPa
- Grad de Rezistenta la Foc = III
- Clasa de importanta = III
- Categoria constructiei = C

DETALIU ZID DE SPRIJIN - LATURA NORD
PROTECTIE STALP NOCTURNA
(L=5,00m)
scara 1:25

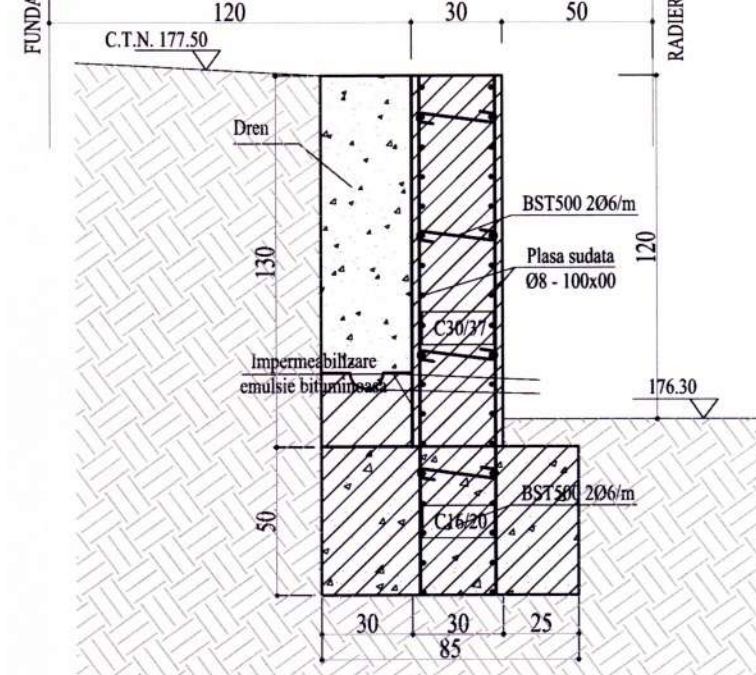

DETALIU ZID DE SPRIJIN - LATURA EST
PROTECTIE TREPTE
(L=6,20m)
scara 1:25

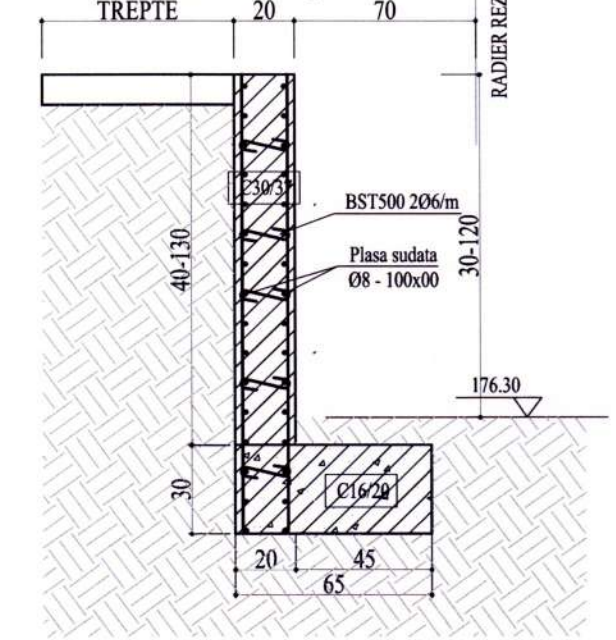

NOTA :

- Montarea armaturilor va incepe dupa receptia calitativa a cofrajelor
Legarea armaturilor se va face cu doua fire de sarma neagra de 1.5 mm diam., la fiecare incrucisare de bare.
La terminarea montarii armaturilor, beneficiarul, prin reprezentantul sau, va verifica :
- Numarul, diametrul si pozitia armaturilor in diferite sectiuni transversale ale elementelor structurii;
 - Distanța dintre etrieri, diametrul acestora si modul lor de fixare;
 - Lungimea portiunilor de bare care depasesc reazemele sau care urmeaza a fi inglobate in elementele care se toarna ulterior;
 - Lungimile de petrecere la innadiri;
 - Numarul si calitatea legaturilor intre bare;
 - Dispozitivele de mentinere a armaturilor in timpul betonarii;
 - Modul de asigurare a grosimii statului de acoperire;

EXTRAS DE ARMATURA

M	Ø	BUC	L	BST500
				Ø6
1	6	50	0,55	27,50
2	6	60	0,45	27,00
LUNGIMI PE Ø				54,50
GREUTATE PE ML				0,222
GREUTATE PE Ø				12,10
TOTAL GREUTATE KG				12

EXTRAS DE ARMATURA

MATERIAL	S (mp)	Kg/mp	TOTAL
PLASA	44	7,9	348
SUDATA			
Ø8 - 100X100			

VERIFICATOR	NUMELE SI PRENUMELE	SEMNA TURA	CERINTA	REFERAT/EXPERTIZA NR./DATA	PROIECT NR.
VERIFICATOR/EXPERT					
SC EDENSIGN SRL NORC J 16/1672/2017, 37791850 str. Aeroportului, nr. 25, com. Carcea, jud. Dolj				CLUBUL SPORTIV CARCEA str. Aeroportului, nr. 25, com. Carcea, jud. Dolj REABILITARE IMPREJMUIRE, REABILITARE GRADENE, COMPARTIMENTARE SI AMENAJARE DUSURI BAZA SPORTIVA CARCEA SI REALIZARE PUT FORAT CU SISTEM DE ALIMENTARE CU APA, STATIE DE POMPARE, BAZIN BAZA SPORTIVA CARCEA	
SPECIFICATIE	NUMELE SI PRENUMELE	SEMNA TURA	SCARA	DATA	PROIECT NR.
SEF PROIECT	Arh. Razvan Gornoviceanu		1:100 1:25	2023	001 / 2023
PROIECTAT	Ing. C. Stroescu - Dabu				FAZA
PROIECTAT	Ing. Logofatu Mihai				P.T.E.
DESENAT	Ing. Logofatu Mihai				PLANSĂ NR.
					R.05

VEDERE ZID DE SPRIJIN + IMPREJMUIRE - LATURA SUD
scara 1:200

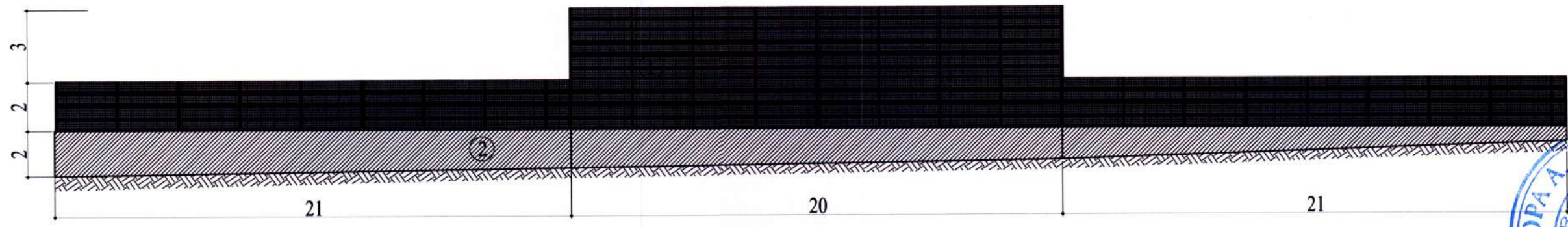

VEDERE ZID DE SPRIJIN + IMPREJMUIRE - LATURA NORD
scara 1:200

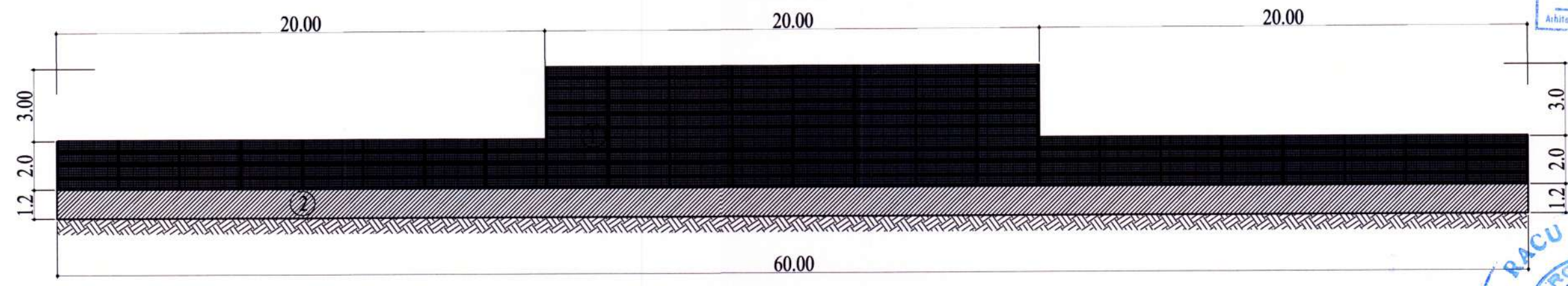

REPARATII IMPREJMUIRI METALICE

Dupa desfacerea panourilor bordurate existente si curatarea straturilor existente pe stalpi metalici, se vor executa urmatoarele lucrari:

- Aplicare Grund anticorrosiv pentru suprafete metalice
- Aplicare Vopsea email, satinată și cu duritate pentru suprafete metalice
- Montare panouri plasa bordurata noi

REPARATII BETON APARENT - SOCLU IMPREJMUIRE + ZID DE SPRIJIN

Dupa curatarea straturilor existente peste beton, prin hidrosablare, se vor executa urmatoarele lucrari:

- Reparatii beton si realizare panta scurgere apa cu Mortar pe bază de ciment, aditivat cu rășini, armat cu fibre, pentru reparatii: 2-5 mm grosime
- Se aplica un strat de Amorsa acrilică, de înaltă performanță, pe bază de apă
- Se aplica Vopsea elastică hidroizolantă



VERIFICATOR	NUMELE SI PRENUMELE	SEMNTATURA	CERINTA	REFERAT/EXPERTIZA NR./DATA	PROIECT NR.
SC EDENSIGN SRL NORC J 16/1672/2017, 37791850				CLUBUL SPORTIV CARCEA str. Aeroportului, nr. 25, com. Carcea, jud. Dolj	
SEF PROIECT	Arh. Razvan Gornoviceanu		SCARA	REABILITARE IMPREJMUIRE, REABILITARE GRADENE, COMPARTIMENTARE SI AMENAJARE DUSURI BAZA SPORTIVA CARCEA SI REALIZARE PUT FORAT CU SISTEM DE ALIMENTARE CU APA, STATIE DE POMPARE, BAZIN BAZA SPORTIVA CARCEA	001 / 2023
PROIECTAT	Ing. C. Stroescu - Dabu		1:200		FAZA
PROIECTAT	Ing. Logofatu Mihai		DATA	DETALII REPARATII IMPREJMUIRE SI ZID DE SPRIJIN	P.T.E.
DESENAT	Ing. Logofatu Mihai		2023		PLANSĂ NR.
					R.06

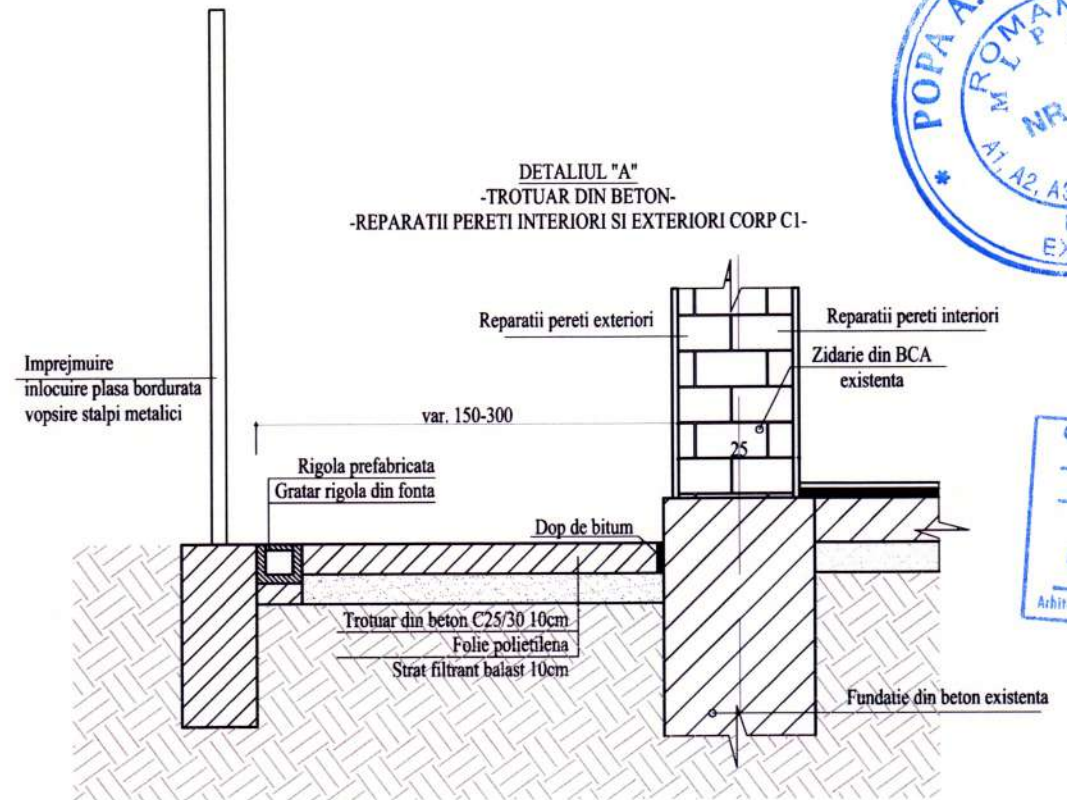
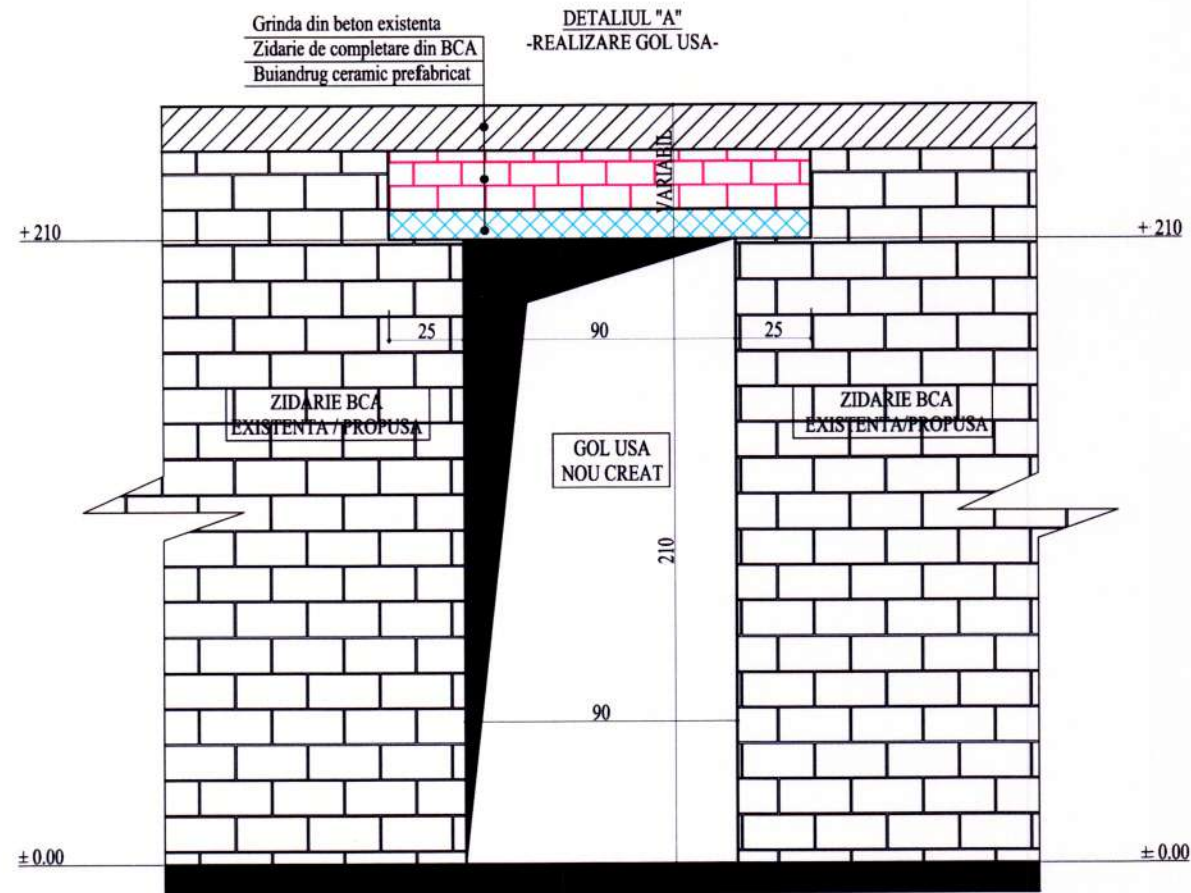

REPARATII PERETI EXTERIORI

Dupa decopertarea tencuielilor existente si executia unor tencuieli noi , la partea exterioara a peretilor se vor executa urmatoarele lucrari:

- Aplicare strat masă de spaclu armat cu fibre si inglobarea plasei din fibra de sticla avand o densitate de 145-160 g/mp
- Se aplica un strat de Amorsă acrilică, de înaltă performanță, pe bază de apă
- Se aplica Vopsea elastică hidroizolantă

REPARATII PERETI INTERIORI / TAVAN

Dupa decopertarea tencuielilor existente si executia unor tencuieli noi , la partea interioara a peretilor se vor executa urmatoarele lucrari:

- Aplicare strat glet pe baza de ipsos
- Se aplica un strat de Amorsă acrilică, de înaltă performanță, pe bază de apă
- Se aplica vopsea lavabila de interior



VERIFICATOR	NUMELE SI PRENUMELE	SEMNTATURA	CERINTA	REFERAT/EXPERTIZA NR./DATA	PROIECT NR.
SC EDENSIGN SRL NORC J 16/1672/2017, 37791850				CLUBUL SPORTIV CARCEA str. Aeroportului, nr. 25, com. Carcea, jud. Dolj REABILITARE IMPREJMUIRE, REABILITARE GRADENE, COMPARTIMENTARE SI AMENAJARE DUSURI BAZA SPORTIVA CARCEA SI REALIZARE PUT FORAT CU SISTEM DE ALIMENTARE CU APA, STATIE DE POMPARE, BAZIN BAZA SPORTIVA CARCEA	
SPECIFICATIE	NUMELE SI PRENUMELE	SEMNTATURA	SCARA		001 / 2023
SEF PROIECT	Arh. Razvan Gornoviceanu		1:25		FAZA
PROIECTAT	Ing. C. Stroescu - Dabu		DATA		P.T.E.
PROIECTAT	Ing. Logofatu Mihai		2023		PLANSA NR.
DESENAT	Ing. Logofatu Mihai			DETALII REPARATII CORP C1	R.07

DETALIUL "C"
-PARDOSELI ZONA DEPOZITARE-

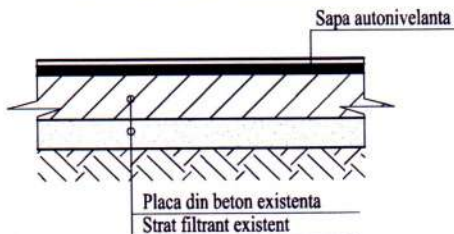

DETALIUL "D"
-PARDOSELI ZONA VESTIARE-

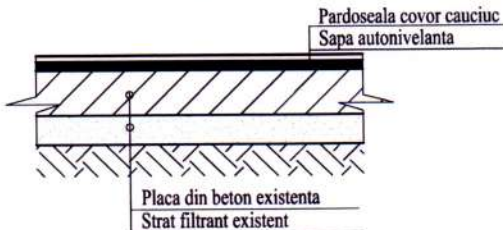

DETALIUL "E"
-PARDOSELI ZONA GRUPURI SANITARE SPORTIVI-

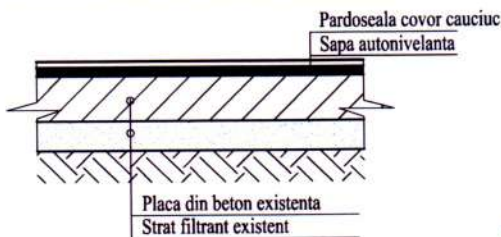

DETALIUL "F"
-PARDOSELI ZONA GRUPURI DUSURI-

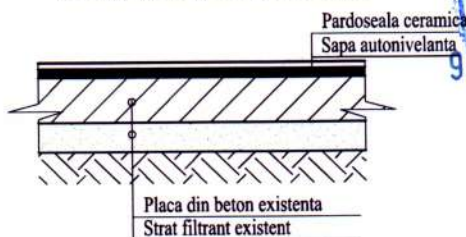

DETALIUL "G"
-PARDOSELI ZONA GRUPURI SANITARE SPECTATORI-

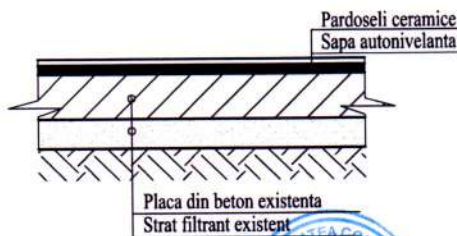

VERIFICATOR					
VERIFICATOR/EXPERT	NUMELE SI PRENUMELE	SEMNATURA	CERINTA	REFERAT/EXPERTIZA NR./DATA	
 SC EDENSIGN SRL NORC J 16/1672/2017, 37791850				CLUBUL SPORTIV CARCEA str. Aeroportului, nr. 25, com. Carcea, jud. Dolj REABILITARE IMPREJMUIRE, REABILITARE GRADENE, COMPARTIMENTARE SI AMENAJARE DUSURI BAZA SPORTIVA CARCEA SI REALIZARE PUT FORAT CU SISTEM DE ALIMENTARE CU APA, STATIE DE POMPARE, BAZIN BAZA SPORTIVA CARCEA	
SPECIFICATIE	NUMELE SI PRENUMELE	SEMNATURA			PROIECT NR.
SEF PROIECT	Arh. Razvan Gornoviceanu		SCARA		001 / 2023
PROIECTAT	Ing. C. Stroescu - Dabu		1:25		FAZA
PROIECTAT	Ing. Logofatu Mihai		DATA		P.T.E.
DESENAT	Ing. Logofatu Mihai		2023		PLANSA NR.
				DETALII REPARATII CORP C1	R.08

DETALIUL "H"
-REPARATII PLAFON INTERIOR-

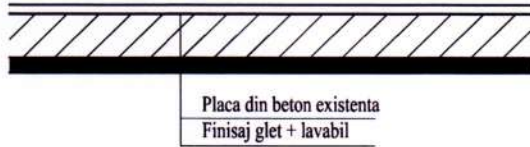

DETALIUL "H"
-REPARATII GRADENE-

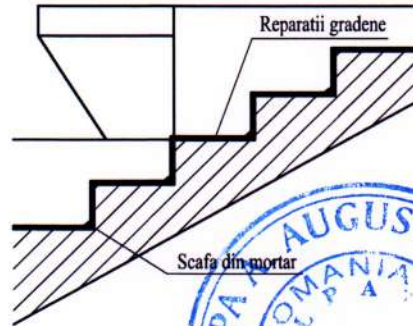

REPARATII TAVAN

Dupa decopertarea tencuielilor existente si executia unor tencuieli noi, la partea interioara a peretilor se vor executa urmatoarele lucrari:

- Aplicare strat glet pe baza de ipsos
- Se aplica un strat de Amorsă acrilică, de înaltă performanță, pe bază de apă
- Se aplica vopsea lavabila de interior

REPARATII SCARI ACCES TRIBUNE - TREPTE SI PODESTE

Dupa curatarea straturilor existente peste beton, prin hidrosablare, se vor executa urmatoarele lucrari:

- Aplicare strat Amorsă poliuretanică, fără solvenți, bicomponentă, pentru suporturi cu conținut ridicat de umiditate
- Reparatii beton si realizare panta scurgere apa cu Mortar pe bază de ciment, aditivat cu rășini, armat cu fibre, pentru reparații : 2-5 mm grosime
- Executie Pardoseală poliuretanică pensulabilă, bicomponentă, stabilă la razele UV
- Presărarea, pe acoperirea încă proaspătă, de nisip cuarțos, cu granulația de 0,3-0,8 mm



REPARATII SCARI ACCES TRIBUNE - CONTRATREPTE

Dupa curatarea straturilor existente peste beton, prin hidrosablare, se vor executa urmatoarele lucrari:

- Aplicare strat Amorsă poliuretanică, fără solvenți, bicomponentă, pentru suporturi cu conținut ridicat de umiditate
- Realizarea scafelor la intersectia treapta-contratreapta si perimetral treapta-zid, din Mortar pe bază de ciment, aditivat cu rășini, armat cu fibre, pentru reparații
- Executie Pardoseală poliuretanică pensulabilă, bicomponentă, stabilă la razele UV

REPARATII GRADENE DIN BETON - ZONA ORIZONTALA

Dupa curatarea straturilor existente peste beton, prin hidrosablare, se vor executa urmatoarele lucrari:

- Aplicare strat Grund poliuretanic
- Aplicare strat Membrană hidroizolantă lichidă, monocomponentă, poliuretanică, pentru acoperișuri tip terasă
- Se aplica Vopsea poliuretanică alifatică, monocomponentă



REPARATII GRADENE DIN BETON - ZONA VERTICALA

Dupa curatarea straturilor existente peste beton, prin hidrosablare, se vor executa urmatoarele lucrari:

- Aplicare strat Grund poliuretanic
- Aplicare strat Hidroizolant poliuretanic lichid, tixotrop, monocomponent, pentru suprafețe verticale, curbe și înclinate
- Se aplica Vopsea poliuretanică alifatică, monocomponentă



VERIFICATOR					
VERIFICATOR/EXPERT	NUMELE SI PRENUMELE	SEMNATURA	CERINTA	REFERAT/EXPERTIZA NR./DATA	
		SC EDENSIGN SRL NORC J 16/1672/2017, 37791850		CLUBUL SPORTIV CARCEA str. Aeroportului, nr. 25, com. Carcea, jud. Dolj	
PROIECTAT	Ing. Razvan Gornoviceanu		SCARA	REABILITARE IMPREJMUIRE, REABILITARE GRADENE, COMPARTIMENTARE SI AMENAJARE DUSURI BAZA SPORTIVA CARCEA SI REALIZARE PUT FORAT CU SISTEM DE ALIMENTARE CU APA, STATIE DE POMPARE, BAZIN BAZA SPORTIVA CARCEA	PROIECT NR. 001 / 2023
PROIECTAT	Ing. C. Stroescu - Dabu		1:25		FAZA P.T.E.
PROIECTAT	Ing. Logofatu Mihai		DATA		PLANSĂ NR.
DESENAT	Ing. Logofatu Mihai		2023	DETALII REPARATII CORP C1	R.09