

REABILITARE STRAZILE DEMOCRATIEI SI DORULUI, COMUNA COLCEAG, JUDETUL PRAHOVA



BENEFICIAR: COMUNA COLCEAG, JUDEȚUL PRAHOVA

ETAPA DE ELABORARE: ETAPA a IV – a

FAZA: PROIECT TEHNIC DE EXECUTIE – P.T.E.

PROIECT NR.: A 2309 / 2024

DATA ELABORĂRII: 2024

Proiectant: S.C. ANDERSSEN S.R.L.
Etapa de elaborare/Faza: a IV-a / P.T.E.
Nr. Proiect: A 2309 / 2024

Denumire proiect:
REABILITARE STRAZILE DEMOCRATIEI SI DORULUI,
COMUNA COLCEAG, JUDETUL PRAHOVA

**BORDEROU
PIESE DESENATE**

PLANȘA NR.:	TIPUL PLANȘEI:	SCARA:
PLANȘA A 01	PLAN DE AMPLASAMENT	1:5000
PLANȘA P.S. 1.1 – 1.5	PLAN DE SITUAȚIE STRADA DORULUI LOT 1	1:500
PLANȘA P.S. 2.1 – 2.4	PLAN DE SITUAȚIE STRADA DEMOCRATIEI LOT 2	1:500
PLANȘA P.T.T. 1.1	PROFIL TRANSVERSAL TIP STRADA DORULUI	1:50; 1:20
PLANȘA P.T.T. 2.1 – 2.3	PROFIL TRANSVERSAL TIP STRADA DEMOCRATIEI	1:50; 1:20
PLANȘA D.E. 1	DETALIU DE EXECUȚIE PODEȚ TUBULAR DN 500	1:100
PLANȘA D.E. 2	DETALIU DE EXECUȚIE PODEȚ TUBULAR DN 1000	1:100
PLANȘA P.L. 1.1 – 1.4	PROFIL LONGITUDINAL STRADA DORULUI LOT 1	1:500; 1:50
PLANȘA P.L. 2.1 – 2.4	PROFIL LONGITUDINAL STRADA DEMOCRATIEI LOT 2	1:500; 1:50
PLANȘA P.T.C. 1.1 – 1.4	PROFILE TRANSVERSALE CARACTERISTICE STRADA DORULUI LOT 1	1:500; 1:100
PLANȘA P.T.C. 2.1 – 2.4	PROFILE TRANSVERSALE CARACTERISTICE STRADA DEMOCRATIEI LOT 2	1:500; 100



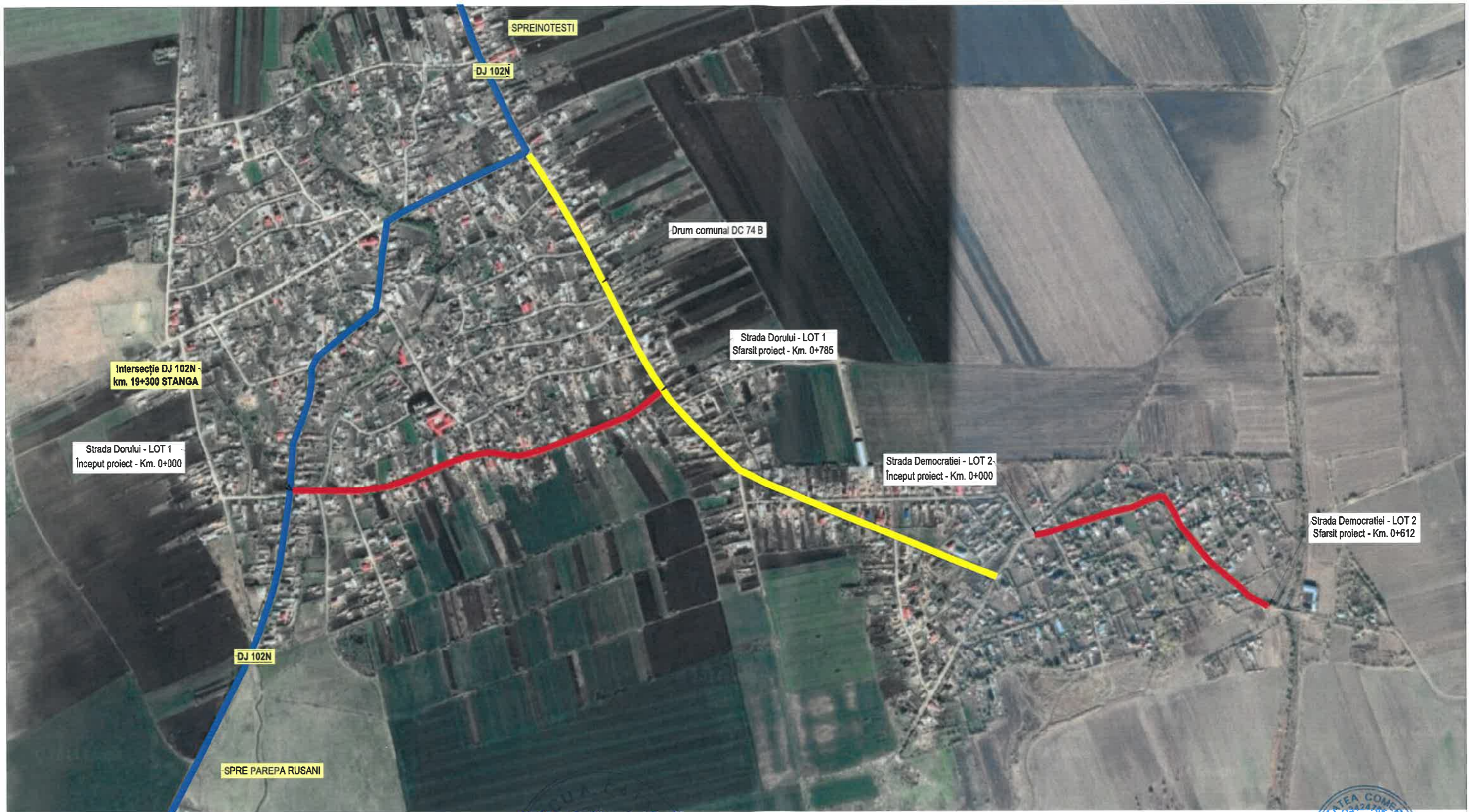

MODERNIZARE STRAZI COM. COLCEAG, JUDETUL PRAHOVA		
LOCALITATEA COLCEAG		
Nr. crt.	Denumire stradă	Lungime (m)
1	STRADA DORULUI - LOT 1	785
2	STRADA DEMOCRATIEI - LOT 2	612
GIME (LOT 1 SI LOT 2) STRAZI LOCALITATEA COLCEAG		1397



Legenda:

Drum județean DJ 102N

Drum comunal DC 74B

Strazi supuse intervenției de reabilitare

VERIFICATOR:				
EXPERT TEHNIC:				
	NUME	SEMNĂTURA	CERINȚA	REFERAT/ EXPERTIZA NR. DATA
S.C. ANDERSSSEN S.R.L.			Beneficiar:	Comuna Colceag, județul Prahova
Iasi Bucuresti Bacau Brasov Constanta Craiova Timisoara Cluj Adresa: Iasi, Str. Eternitate, nr. 76, CENTRU AXA, et. 2, Tel: 0040.232.242.979, Fax: 0040.232.242.979, Web: www.anderssen.ro, E-mail: office@anderssen.ro, CUI 34247855, J22/472-2016			Amplasament:	Localitatile Colceag si Valcelele
SPECIFICAȚIE	NUME	SEMNĂTURA	SCARA:	Titlu proiect: Reabilitare strazile Democratiei si Dorului, Comuna Colceag, județul Prahova
ȘEF PROIECT	ing. Irimiciuc Andrei		1:5000	Etapa / Faza: a IV -a / P.T.E.
PROIECTAT	ing. Coșofreț Gabriel		DATA:	Titlu execuție: Plan de amplasament
DESENAT	ing. Coșofreț Gabriel		2024	Plansa: P.A.01



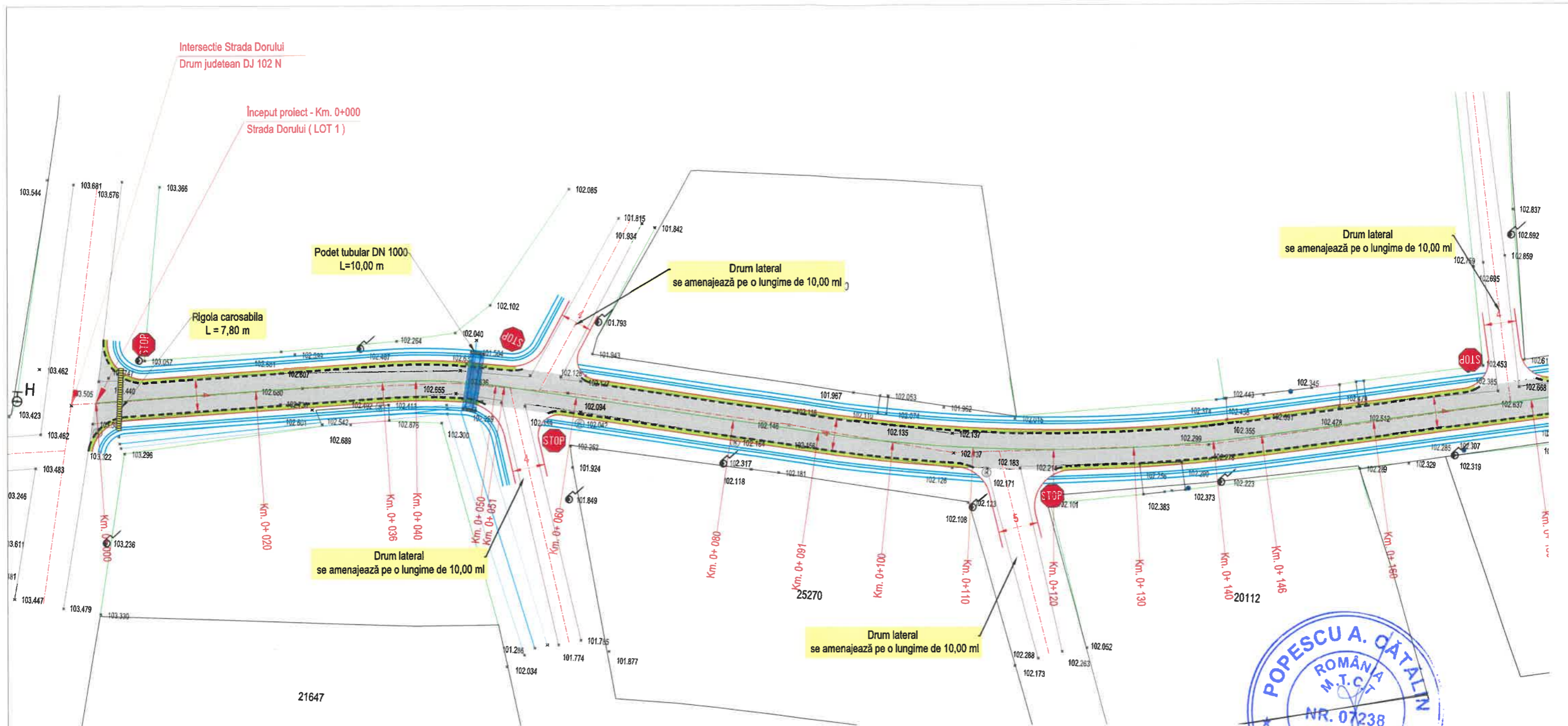

LEGENDĂ PROPUȘĂ

- Rigoilă carosabilă transversală
- Acostament din balast
- Rigoilă trapezoidală de pământ tip P1
- Rigoilă trapezoidală de pământ tip P2
- Podeț tubular din beton Dn 1000
- Podeț tubular din beton Dn 500
- Indicatoare de circulație cf. SR 1848 - 1
- Marcaj linie continuă de separare a părții carosabile TIP E cf. SR 1848
- Ax proiectat
- Marcaj linie continuă de separare a părții carosabile TIP E cf. SR 1848

VERIFICATOR:				
EXPERT TEHNIC:				
	NUME	SEMNĂTURA	CERINȚA	REFERAT/ EXPERTIZA NR. DATA
S.C. ANDERSSSEN S.R.L. <small>Iasi Bucuresti Bacau Brasov Constanta Craiova Timisoara Cluj Adresa: Iasi, Str. Eternitate, nr. 76, CENTRU AXA, et. 2, Tel: 0040.232.242.979, Fax: 0040.232.242.979, Web: www.anderssen.ro, E-mail: office@anderssen.ro, CUI 34247855, J22/472-2015</small>			Beneficiar:	Comuna Colceag, judetul Prahova
			Amplasament:	Localitatile Colceag si Valcelele
SPECIFICAȚIE	NUME	SEMNĂTURA	SCARA:	Titlu proiect:
ȘEF PROIECT	ing. Irimiciuc Andrei		1:500	Reabilitare strazile Democratiei si Dorului, Comuna Colceag, judetul Prahova
PROIECTAT	ing. Coșofreț Gabriel		DATA:	Etapa / Faza:
DESENAT	ing. Coșofreț Gabriel		2024	a IV - a / P.T.E.
				Titlu planșă:
				Plan de situație Strada Dorului - LOT 1
				Plansa: P.S. 1.1



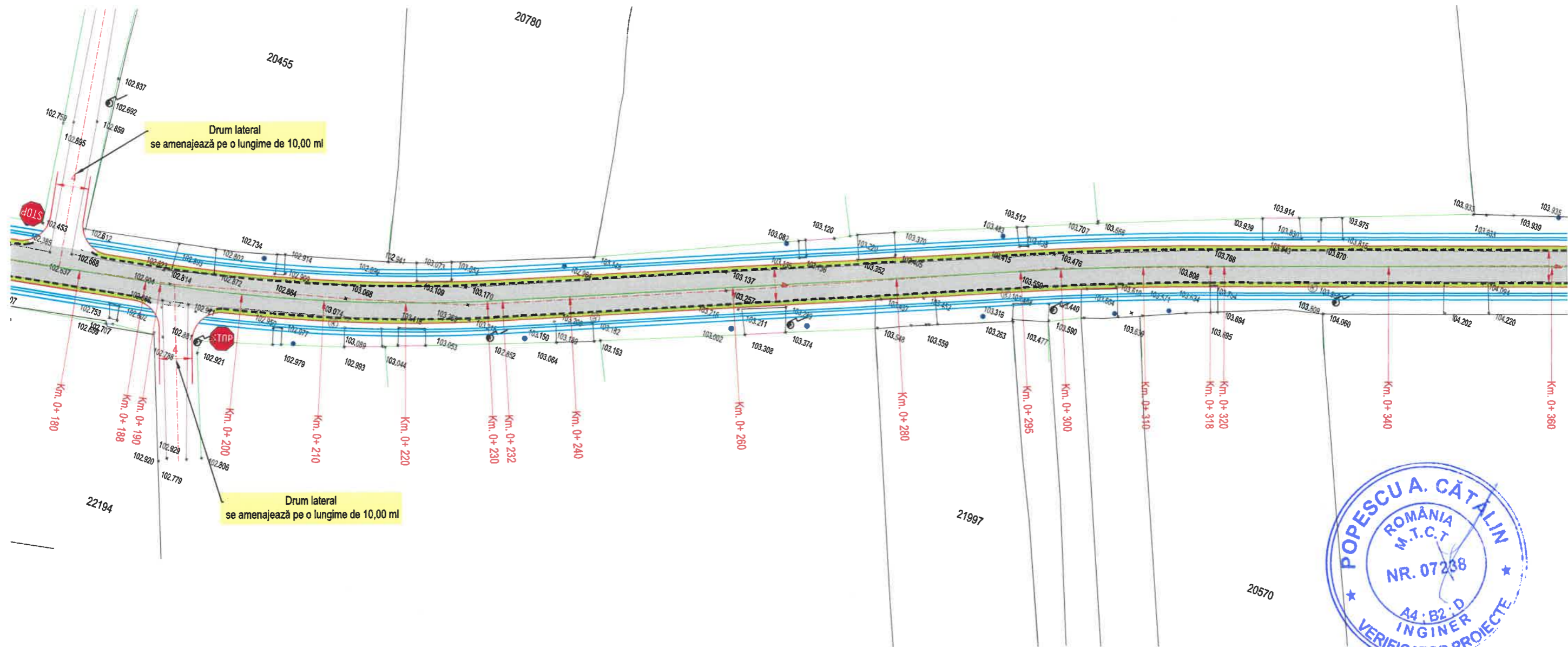

LEGENDĂ PROPUȘĂ

- Rigolă carosabilă transversală
- Acostament din balast
- Rigolă trapezoidală de pământ tip P1
- Rigolă trapezoidală de pământ tip P2
- Podeț tubular din beton Dn 1000
- Podeț tubular din beton Dn 500
- Indicatoare de circulație cf. SR 1848 - 1
- Marcaj linie continuă de separare a părții carosabile TIP E cf. SR 1848
- Ax proiectat
- Marcaj linie continuă de separare a părții carosabile TIP E cf. SR 1848

VERIFICATOR:				
EXPERT TEHNIC:				
	NUME	SEMNĂTURA	CERINȚA	REFERAT/ EXPERTIZA NR. DATA
S.C. ANDERSSSEN S.R.L.			Beneficiar:	Comuna Colceag, judetul Prahova
Iasi Bucuresti Bacau Brasov Constanta Craiova Timisoara Cluj Adresa: Iasi, Str. Eternitate, nr. 76, CENTRU AXA, et. 2. Tel: 0040.232.242.979, Fax: 0040.232.242.979, Web: www.anderssen.ro, E-mail: office@anderssen.ro, CUI 34247865, J22/472-2015			Amplasament:	Localitățile Colceag și Valcelele
SPECIFICAȚIE	NUME	SEMNĂTURA	SCARA:	Reabilitare strazile Democratiei și Dorului, Comuna Colceag, judetul Prahova
ȘEF PROIECT	ing. Irimiciuc Andrei		1:500	
PROIECTAT	ing. Coșofreț Gabriel		DATA:	
DESENAT	ing. Coșofreț Gabriel		2024	
				Etapa / Faza: a IV - a / P.T.E.
				Planșa: P.S. 1.2



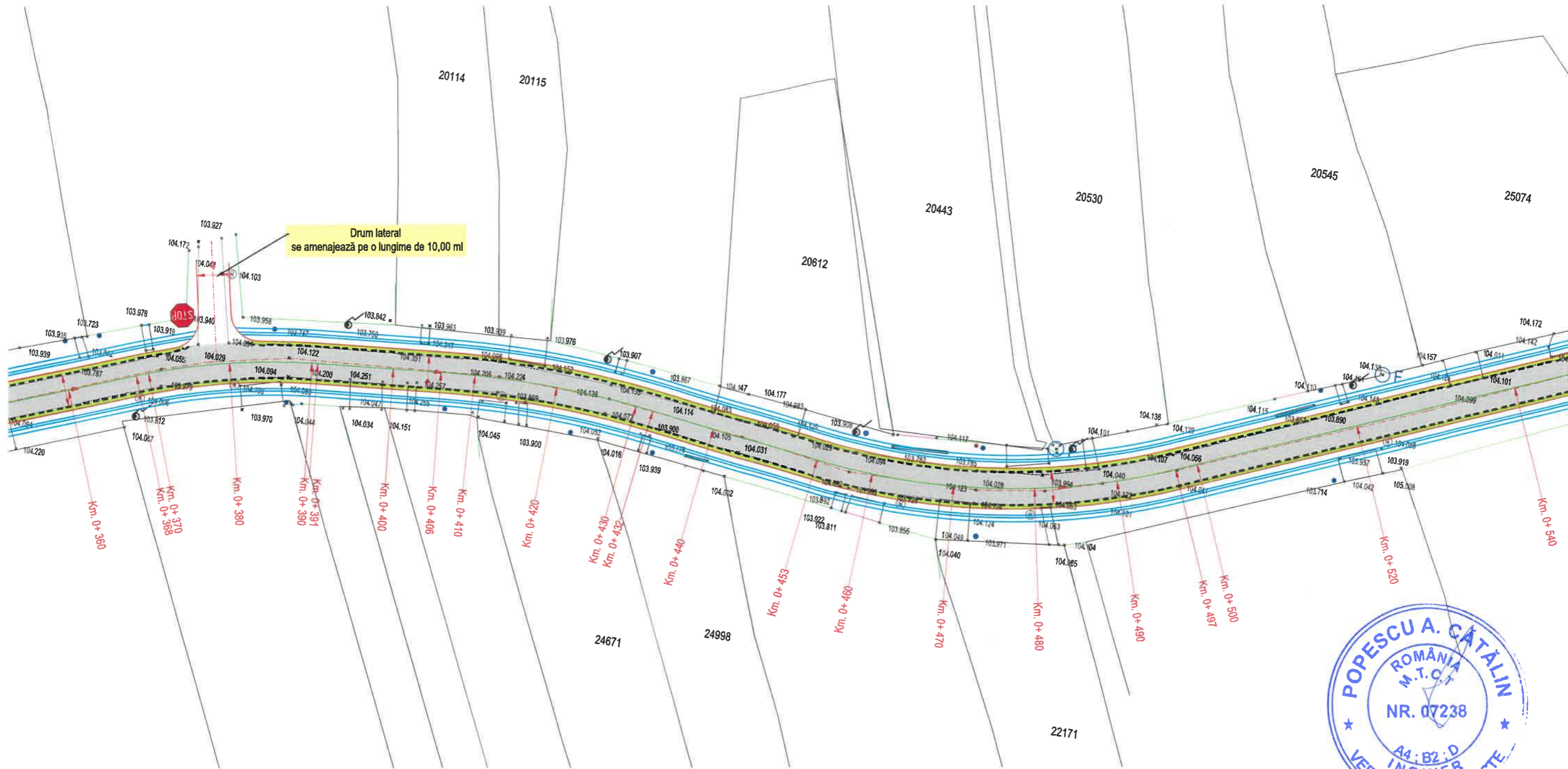

LEGENDĂ PROPUȘĂ

- Rigolă carosabilă transversală
- Acostament din balast
- Rigolă trapezoidală de pământ tip P1
- Rigolă trapezoidală de pământ tip P2
- Podeț tubular din beton Dn 1000
- Podeț tubular din beton Dn 500
- Indicatoare de circulație cf. SR 1848 - 1
- Marcaj linie continuă de separare a părții carosabile TIP E cf. SR 1848
- Ax proiectat
- Marcaj linie continuă de separare a părții carosabile TIP E cf. SR 1848

VERIFICATOR:				
EXPERT TEHNIC:				
	NUME	SEMNĂTURA	CERINȚA	REFERAT/ EXPERTIZA NR. DATA
S.C. ANDERSSSEN S.R.L.			Beneficiar:	Comuna Colceag, judetul Prahova
Iasi Bucuresti Bacau Brasov Constanta Craiova Timisoara Cluj Adresa: Iasi, Str. Eternitate, nr. 76, CENTRU AXA, et. 2, Tel: 0040.232.242.979, Fax: 0040.232.242.979, Web: www.anderssen.ro, E-mail: office@anderssen.ro, CUI 34247855, J22/472-2015			Amplasament:	Localitățile Colceag și Valcelele
				Proiect nr.: A2309/2024
SPECIFICAȚIE	NUME	SEMNĂTURA	SCARA:	Reabilitare strazile Democratiei și Dorului, Comuna Colceag, judetul Prahova
ȘEF PROIECT	ing. Irimiciuc Andrei		1:500	
PROIECTAT	ing. Coșofreț Gabriel		DATA:	Etapa / Faza: a IV - a / P.T.E.
DESENAT	ing. Coșofreț Gabriel		2024	Planșa: P.S. 1.3
				Plan de situație Strada Dorului - LOT 1



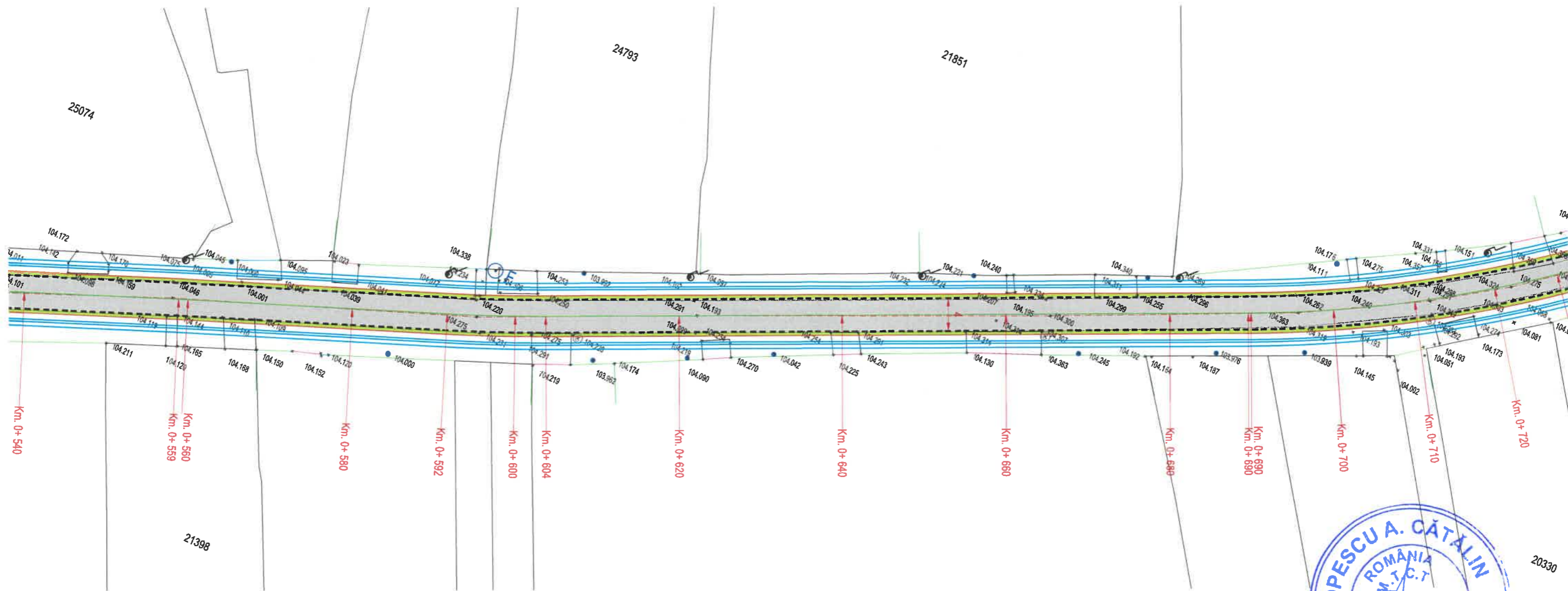

LEGENDĂ PROPUȘĂ

- Rigolă carosabilă transversală
- Acostament din balast
- Rigolă trapezoidală de pământ tip P1
- Rigolă trapezoidală de pământ tip P2
- Podeț tubular din beton Dn 1000
- Podeț tubular din beton Dn 500
- Indicatoare de circulație cf. SR 1848 - 1
- Marcaj linie continuă de separare a părții carosabile TIP E cf. SR 1848
- Ax proiectat
- Marcaj linie continuă de separare a părții carosabile TIP E cf. SR 1848

VERIFICATOR:				
EXPERT TEHNIC:				
	NUME	SEMNĂTURA	CERINȚA	REFERAT/ EXPERTIZA NR. DATA
S.C. ANDERSSEN S.R.L.			Beneficiar:	Comuna Colceag, judetul Prahova
Iasi Bucuresti Bacau Brasov Constanta Craiova Timisoara Cluj Adresa: Iasi, Str. Eternitate, nr. 76, CENTRU AXA, et. 2. Tel: 0040.232.242.979, Fax: 0040.232.242.979, Web: www.anderssen.ro, E-mail: office@anderssen.ro, CUI 34247855, J22/472-2015			Amplasament:	Localitățile Colceag și Valcelele
SPECIFICAȚIE	NUME	SEMNĂTURA	SCARA:	Reabilitare străzile Democratiei și Dorului, Comuna Colceag, judetul Prahova
ȘEF PROIECT	ing. Irimiciuc Andrei		1:500	
PROIECTAT	ing. Coșofreț Gabriel		DATA:	
DESENAT	ing. Coșofreț Gabriel		2024	
				Etapa / Faza:
				a IV - a / P.T.E.
				Planșă:
				P.S. 1.4



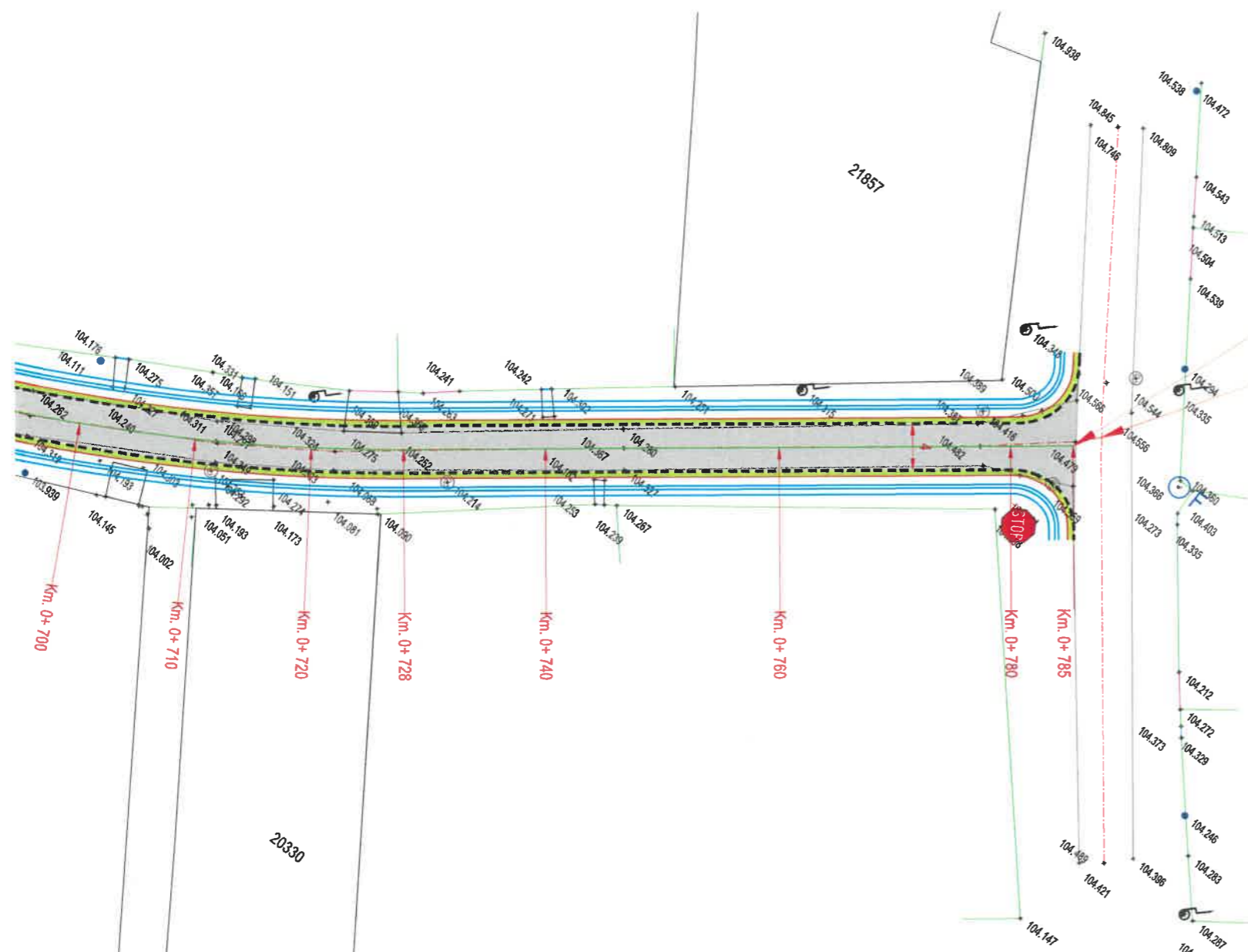

Sfarsit proiect - Km. 0+785
Strada Dorului (LOT 1)

Intersectie Strada Dorului
Drum comunal DC 74 B



LEGENDĂ PROPUȘĂ

- Rigolă carosabilă transversală
- Acostament din balast
- Rigolă trapezoidală de pământ tip P1
- Rigolă trapezoidală de pământ tip P2
- Podeț tubular din beton Dn 1000
- Podeț tubular din beton Dn 500
- Indicatoare de circulație cf. SR 1848 - 1
- Marcaj linie continuă de separare a părții carosabile TIP E cf. SR 1848
- Ax proiectat
- Marcaj linie continuă de separare a părții carosabile TIP E cf. SR 1848

VERIFICATOR:				
EXPERT TEHNIC:				
	NUME	SEMNĂTURA	CERINȚA	REFERAT/ EXPERTIZA NR. DATA
S.C. ANDERSSSEN S.R.L. Iasi Bucuresti Bacau Brasov Constanta Craiova Timisoara Cluj Adresa: Iasi, Str. Eternitate, nr. 76, CENTRU AXA, et. 2. Tel: 0040.232.242.979, Fax: 0040.232.242.979, Web: www.anderssen.ro, E-mail: office@anderssen.ro, CUI 34247855, J22/472-2015			Beneficiar:	Comuna Colceag, judetul Prahova
			Amplasament:	Localitatile Colceag si Valcelele
			Proiect nr.:	A2309/2024
SPECIFICAȚIE	NUME	SEMNĂTURA	SCARA:	Reabilitare strazile Democratiei si Dorului, Comuna Colceag, judetul Prahova
ȘEF PROIECT	ing. Irimiciuc Andrei		1:500	Etapa / Faza: a IV-a / P.T.E.
PROIECTAT	ing. Coșofreț Gabriel		DATA:	Planșa:
DESENAT	ing. Coșofreț Gabriel		2024	P.S. 1.5
			Titlu proiect:	Plan de situație Strada Dorului - LOT 1
			Titlu planșă:	



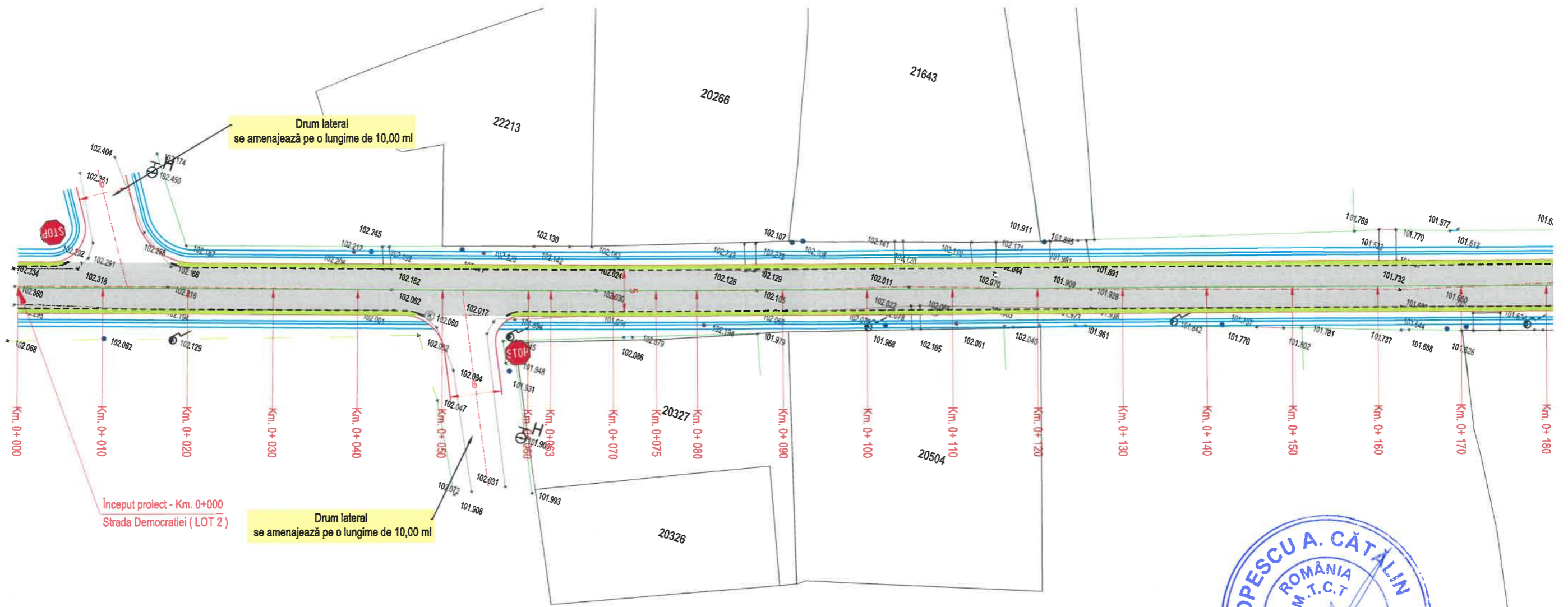

LEGENDĂ PROPUȘĂ

- Rigolă carosabilă transversală
- Acostament din balast
- Rigolă trapezoidală de pământ tip P1
- Rigolă trapezoidală de pământ tip P2
- Podeț tubular din beton Dn 1000
- Podeț tubular din beton Dn 500
- Indicatoare de circulație cf. SR 1848 - 1
- Marcaj linie continuă de separare a părții carosabile TIP E cf. SR 1848
- Ax proiectat
- Marcaj linie continuă de separare a părții carosabile TIP E cf. SR 1848

VERIFICATOR:				
EXPERT TEHNIC:				
	NUME	SEMNĂTURA	CERINȚA	REFERAT/ EXPERTIZA NR. DATA
S.C. ANDERSSEN S.R.L.			Beneficiar:	Comuna Colceag, judetul Prahova
Iasi Bucuresti Bacau Brasov Constanta Craiova Timisoara Cluj Adresa: Iasi, Str. Eternitate, nr. 76, CENTRU AXA, et. 2. Tel: 0040.232.242.979, Fax: 0040.232.242.979, Web: www.anderssen.ro, E-mail: office@anderssen.ro, CUI 34247855, J22/472-2015			Amplasament:	Localitatile Colceag si Valcelele
SPECIFICAȚIE	NUME	SEMNĂTURA	SCARA:	Reabilitare strazile Democratiei si Dorului, Comuna Colceag, judetul Prahova
ȘEF PROIECT	ing. Irimiciuc Andrei		1:500	
PROIECTAT	ing. Coșofreț Gabriel		DATA:	
DESENAT	ing. Coșofreț Gabriel		2024	
				Etapa / Faza: a IV -a / P.T.E.
				Plansa: P.S. 2.1



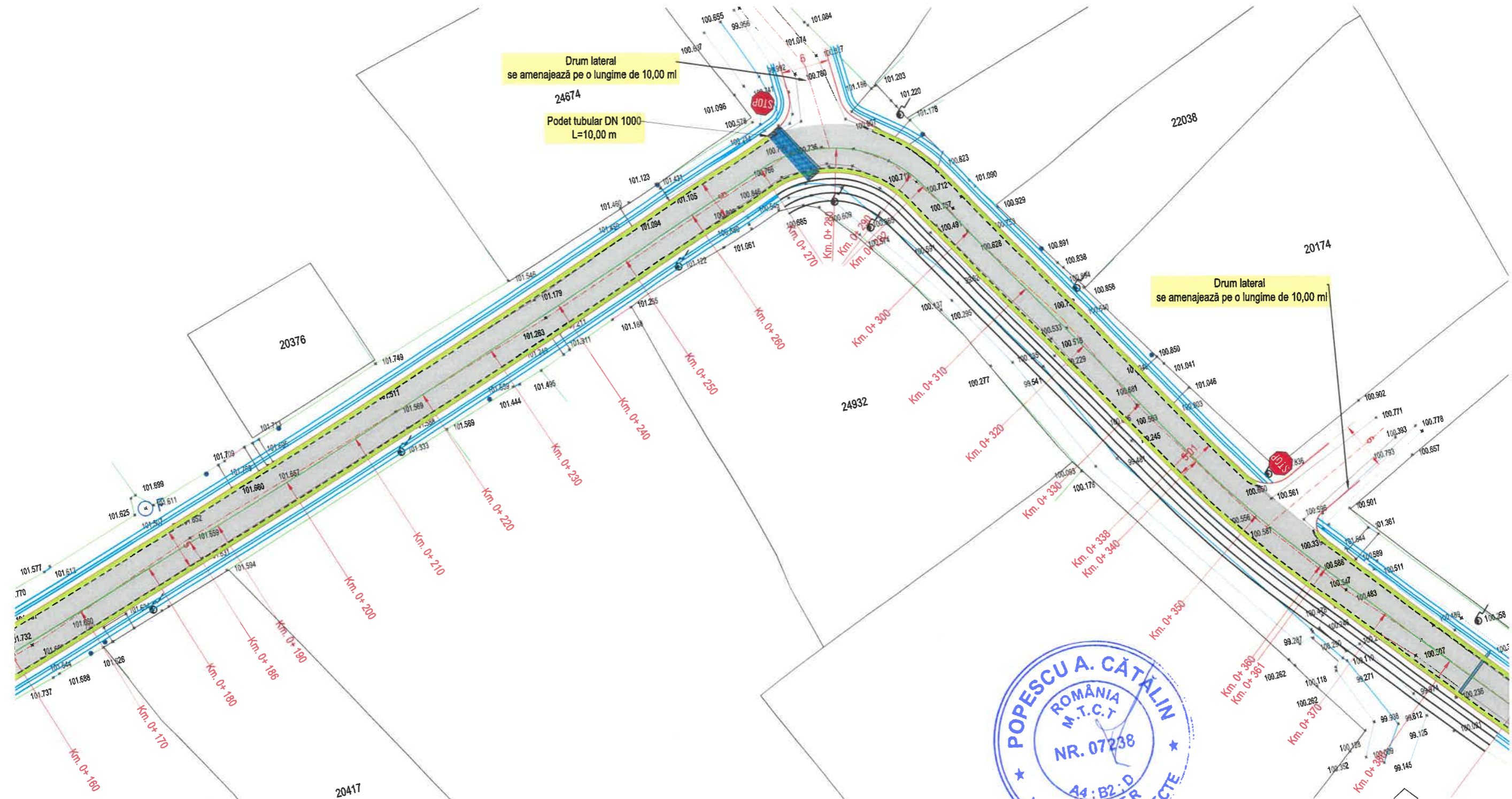

Drum lateral
se amenajează pe o lungime de 10,00 ml
24674
Podet tubular DN 1000
L=10,00 m

Drum lateral
se amenajează pe o lungime de 10,00 ml



LEGENDĂ PROPUȘĂ

- Rigolă carosabilă transversală
- Podeț tubular din beton Dn 1000
- Acostament din balast
- Podeț tubular din beton Dn 500
- Rigolă trapezoidală de pământ tip P1
- Indicatoare de circulație cf. SR 1848 - 1
- Rigolă trapezoidală de pământ tip P2
- Marcaj linie continuă de separare a părții carosabile TIP E cf. SR 1848
- Ax proiectat
- Marcaj linie continuă de separare a părții carosabile TIP E cf. SR 1848

VERIFICATOR:			
EXPERT TEHNIC:			
	NUME	SEMNĂTURA	CERINȚA
S.C. ANDERSSSEN S.R.L. <small>Iasi Bucuresti Bacau Brasov Constanta Craiova Timisoara Cluj Adresa: Iasi, Str. Eternitate, nr. 76, CENTRU AXA, et. 2. Tel: 0040.232.242.979, Fax: 0040.232.242.979, Web: www.anderssen.ro, E-mail: office@anderssen.ro, CUI 34247855, J22/472-2015</small>		REFERAT/ EXPERTIZA NR. DATA	
		Beneficiar: Comuna Colceag, judetul Prahova	
SPECIFICAȚIE		SCARA: 1:500	
ȘEF PROIECT: ing. Irimiciuc Andrei		Titlu proiect: Reabilitare strazile Democratiei si Dorului, Comuna Colceag, judetul Prahova	
PROIECTAT: ing. Coșofreț Gabriel		Titlu planșă: Plan de situație	
DESENAT: ing. Coșofreț Gabriel		DATA: 2024	
			Amplasament: Localitatile Colceag si Valcelele
			Etapa / Faza: a IV-a / P.T.E.
			Planșa: P.S. 2.2



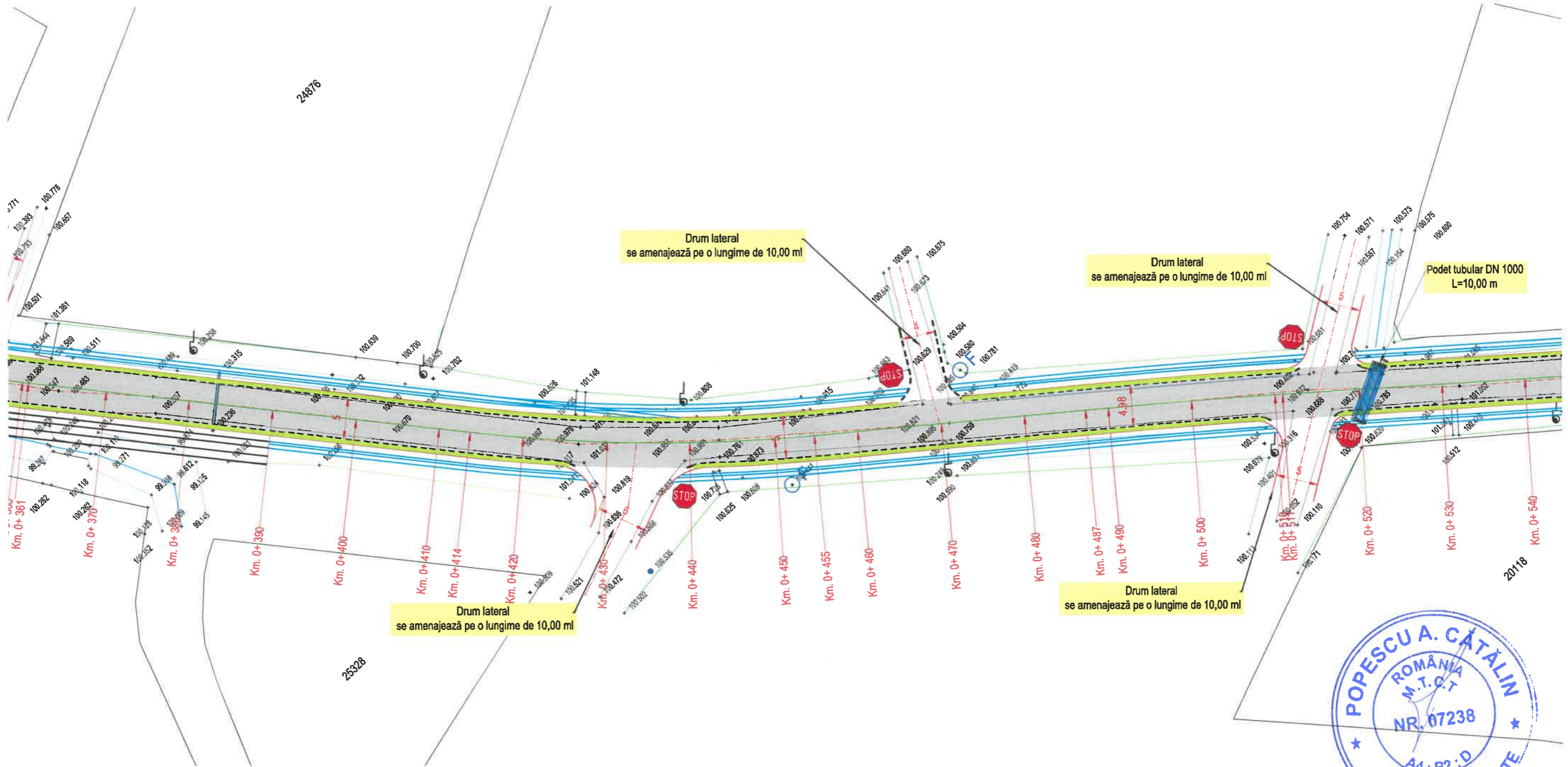

LEGENDĂ PROPUȘĂ

- Rigolă carosabilă transversală
- Acostament din balast
- Rigolă trapezoidală de pământ tip P1
- Rigolă trapezoidală de pământ tip P2
- Podeț tubular din beton Dn 1000
- Podeț tubular din beton Dn 500
- Indicatoare de circulație cf. SR 1848 - 1
- Marcaj linie continuă de separare a părții carosabile TIP E cf. SR 1848
- Ax proiectat
- Marcaj linie continuă de separare a părții carosabile TIP E cf. SR 1848

VERIFICATOR:			
EXPERT TEHNIC:			
	NUME	SEMNĂTURA	CERINȚA REFERAT/ EXPERTIZA NR. DATA
S.C. ANDERSSEN S.R.L.			
Iasi Bucuresti Bacau Brasov Constanta Craiova Timisoara Cluj Adresa: Iasi, Str. Eternitate, nr. 76, CENTRU AXA, et. 2. Tel: 0040.232.242.979, Fax: 0040.232.242.979, Web: www.anderssen.ro, E-mail: office@anderssen.ro, CUI 34247855, J22/472-2015		Beneficiar:	Comuna Colceag, judetul Prahova
		Amplasament:	Localitatile Colceag si Valcelele
SPECIFICAȚIE	NUME	SEMNĂTURA	SCARA: 1:500
ȘEF PROIECT	ing. Irimiciuc Andrei		Beneficiar: Reabilitare strazile Democratiei si Dorului, Comuna Colceag, judetul Prahova
PROIECTAT	ing. Coșofreț Gabriel		Amplasament: Plan de situație
DESENAT	ing. Coșofreț Gabriel		DATA: 2024
			Etapa / Faza: a IV - a / P.T.E.
			Planșa: P.S. 2.3



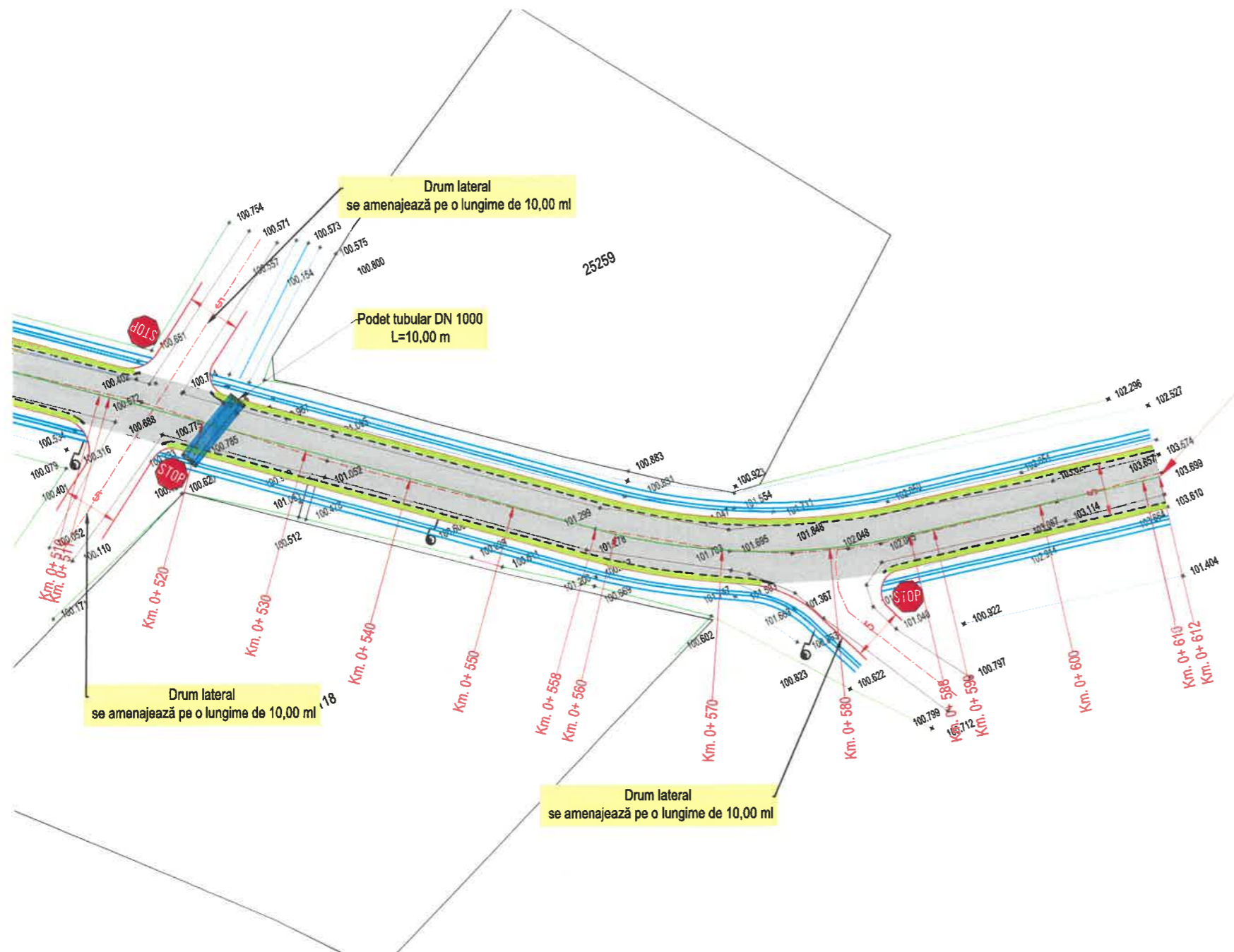

LEGENDĂ PROPUȘĂ

- Rigolă carosabilă transversală
- Acostament din balast
- Rigolă trapezoidală de pământ tip P1
- Rigolă trapezoidală de pământ tip P2
- Podeț tubular din beton Dn 1000
- Podeț tubular din beton Dn 500
- Indicatoare de circulație cf. SR 1848 - 1
- Marcaj linie continuă de separare a părții carosabile TIP E cf. SR 1848
- Ax proiectat
- Marcaj linie continuă de separare a părții carosabile TIP E cf. SR 1848

VERIFICATOR:				
EXPERT TEHNIC:				
	NUME	SEMNĂTURA	CERINȚA	REFERAT/ EXPERTIZA NR. DATA
S.C. ANDERSSEN S.R.L.			Beneficiar:	Comuna Colceag, judetul Prahova
Iasi Bucuresti Bacau Brasov Constanta Craiova Timisoara Cluj Adresa: Iasi, Str. Eternitate, nr. 76, CENTRU AXA, et. 2. Tel: 0040.232.242.979, Fax: 0040.232.242.979. Web: www.anderssen.ro, E-mail: office@anderssen.ro, CUI 34247855, J22/472-2015			Amplasament:	Localitățile Colceag și Valcelele
SPECIFICAȚIE	NUME	SEMNĂTURA	SCARA:	Titlu proiect:
ȘEF PROIECT	ing. Irimiciuc Andrei		1:500	Reabilitare strazile Democratiei și Dorului, Comuna Colceag, judetul Prahova
PROIECTAT	ing. Coșofreț Gabriel		DATA:	Etapa / Faza:
DESENAT	ing. Coșofreț Gabriel		2024	Plan de situație Strada Democratiei - LOT 2
				Proiect nr.: A2309/2024
				Etapa / Faza: a IV - a / P.T.E.
				Plansa: P.S. 2.4



PROFIL TRANSVERSAL TIP
SCARA 1:50

Se aplică pe STRADA DORULUI între km.: 0+000 - 0+785

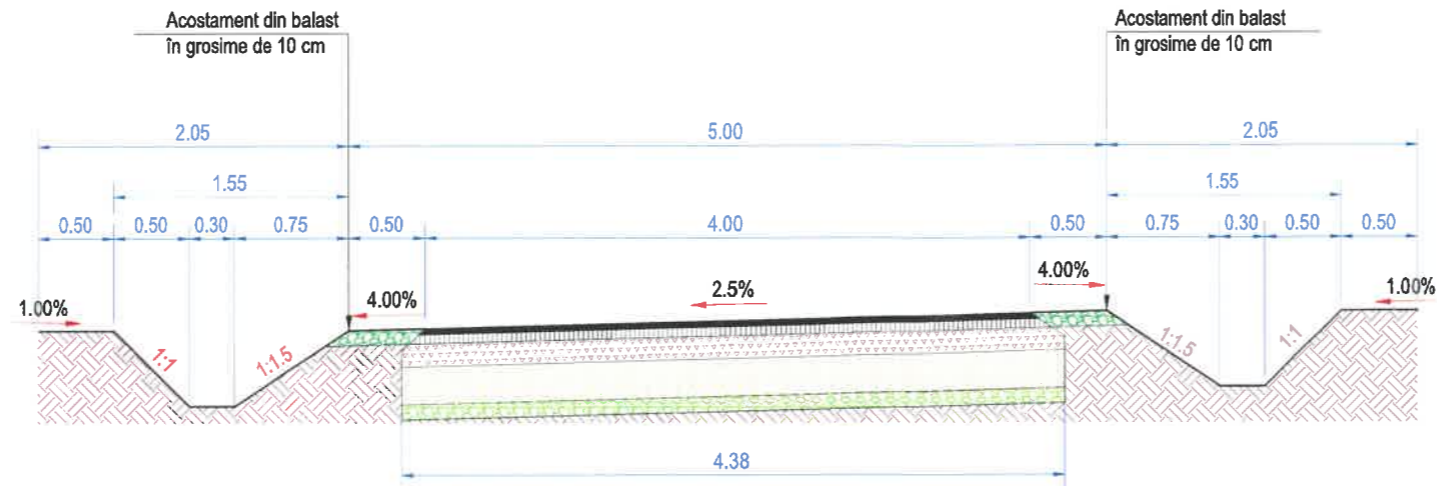

Detaliu șanț de pământ TIP P1
Sc. 1:20

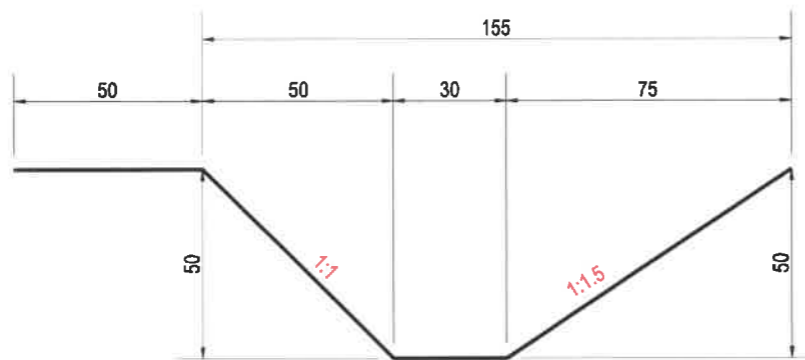

Detaliu sistem rutier
Sc. 1:20

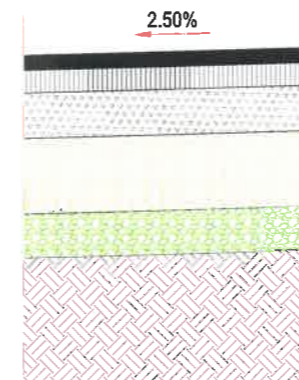

BA16; h=4,00 cm strat de uzură după compactare, conform SR EN 13108-1; conf. SR EN 13108 - 2, 3, 4, 5, 6, 7, 8, 20 : 2006; conf. AND 605/2016.

BADPC 22,4 22,4; h=6,00 cm strat de legătură după compactare, conf. SR EN 13108-1:2016; conf. SR EN 13108 - 2, 3, 4, 5, 6, 7, 8, 20, 21 : 2006; conf. AND 605/2016

PIATRA SPARTA; h=15,00 cm strat de bază după compactare conform STAS 6400-84; STAS 179-95; conf. SR EN 13242 + A 1 : 2008

BALAST; h=25,00 cm strat de fundație după compactare conform STAS 6400-84; STAS 179-95; conf. SR EN 13242 +A1:2008; conf. SR EN 12620 +A1:2008; conf. SR EN 13042 +A1:2013;

BALAST existent recuperat; h=10,00 cm strat de fundație după compactare conform STAS 6400-84; STAS 179-95; conf. SR EN 13242 +A1:2008; conf. SR EN 12620 +A1:2008; conf. SR EN 13042 +A1:2013;

VERIFICATOR:				
EXPERT TEHNIC:				
	NUME	SEMNĂTURA	CERINȚA	REFERAT/ EXPERTIZA NR. DATA
S.C. ANDERSSEN S.R.L. Iasi Bucuresti Bacau Brasov Constanta Craiova Timisoara Cluj Adresa: Iasi, Str. Eternitate, nr. 76, CENTRU AXA, et. 2, Tel: 0040.232.242.979, Fax: 0040.232.242.979, Web: www.anderssen.ro, E-mail: office@anderssen.ro, CUI 34247855, J22/472-2015			Beneficiar:	Comuna Colceag, judetul Prahova
			Amplasament:	Localitatile Colceag si Valcelele
SPECIFICAȚIE	NUME	SEMNĂTURA	SCARA:	Titlu proiect:
ȘEF PROIECT	ing. Irimiciuc Andrei		1:50	Reabilitare strazile Democratiei si Dorului, Comuna Colceag, judetul Prahova
PROIECTAT	ing. Coșofreț Gabriel		1:20	
DESENAT	ing. Coșofreț Gabriel		DATA:	Etapa / Faza:
			2024	a IV -a / P.T.E.
				Titlu planșă:
				PROFIL TRANSVERSALE TIP STRADA DORULUI
				Plansa:
				P.T.T. 1.1





PROFIL TRANSVERSAL TIP
SCARA 1:50

Se aplică pe STRADA DEMOCRATIEI între km.: 0+000 - 0+270

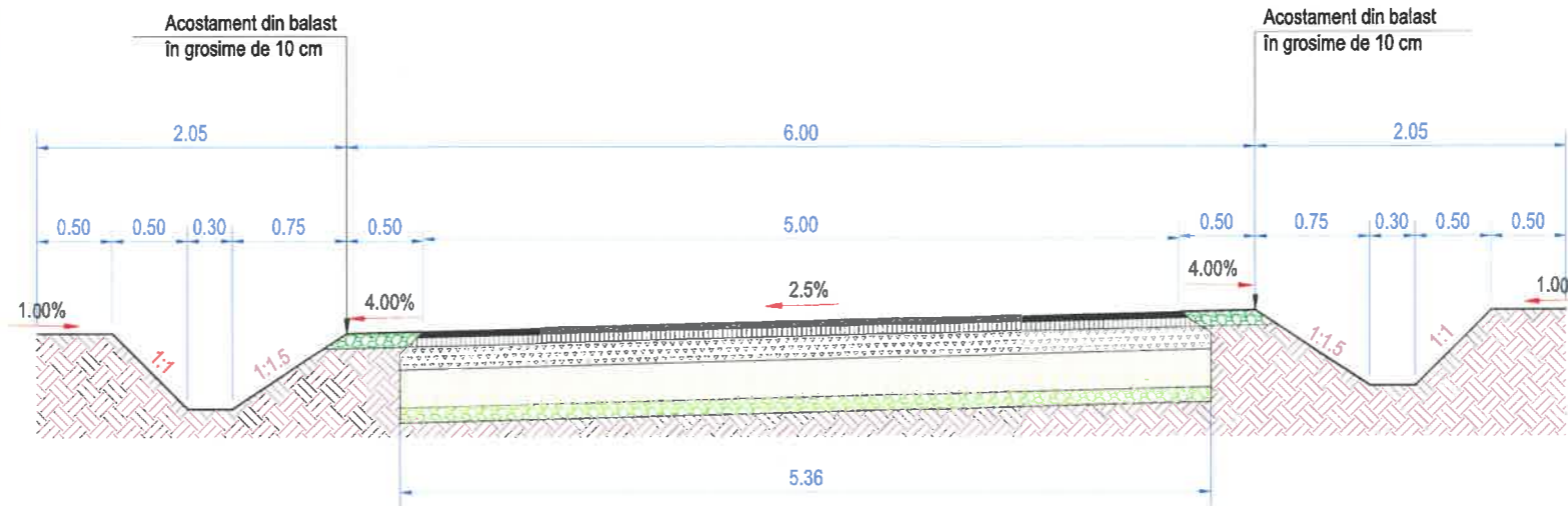

Detaliu șanț de pământ TIP P1
Sc. 1:20

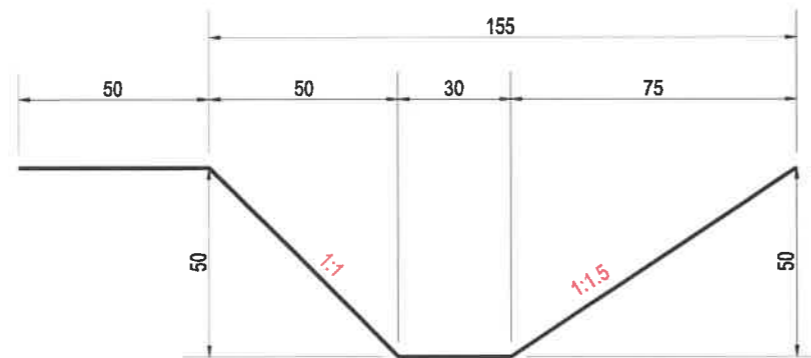

Detaliu sistem rutier
Sc. 1:20



BA16; h=4,00 cm strat de uzură după compactare, conform SR EN 13108-1; conf. SR EN 13108 - 2, 3, 4, 5, 6, 7, 8, 20 : 2006; conf. AND 605/2016.

BADPC 22,4 22,4; h=6,00 cm strat de legătură după compactare, conf. SR EN 13108-1:2016; conf. SR EN 13108 - 2, 3, 4, 5, 6, 7, 8, 20, 21 : 2006; conf. AND 605/2016

PIATRA SPARTA; h=15,00 cm strat de bază după compactare conform STAS 6400-84; STAS 179-95; conf. SR EN 13242 + A 1 : 2008

BALAST; h=25,00 cm strat de fundație după compactare conform STAS 6400-84; STAS 179-95; conf. SR EN 13242 +A1:2008; conf. SR EN 12620 +A1:2008; conf. SR EN 13042 +A1:2013;

BALAST existent recuperat; h=10,00 cm strat de fundație după compactare conform STAS 6400-84; STAS 179-95; conf. SR EN 13242 +A1:2008; conf. SR EN 12620 +A1:2008; conf. SR EN 13042 +A1:2013;

VERIFICATOR:				
EXPERT TEHNIC:				
	NUME	SEMNĂTURA	CERINȚA	REFERAT/ EXPERTIZA NR. DATA
S.C. ANDERSSSEN S.R.L. <small>Iasi Bucuresti Bacau Brasov Constanta Craiova Timisoara Cluj Adresa: Iasi, Str. Eternitate, nr. 76, CENTRU AXA, et. 2. Tel: 0040.232.242.979, Fax: 0040.232.242.979, Web: www.anderssen.ro, E-mail: office@anderssen.ro, CUI 34247855, J22/472-2015</small>			Beneficiar:	Comuna Colceag, judetul Prahova
			Amplasament:	Localitatile Colceag si Valcelele
			Proiect nr.:	A2309/2024
SPECIFICAȚIE	NUME	SEMNĂTURA	SCARA:	Etapa / Faza:
ȘEF PROIECT	ing. Irimiciuc Andrei	<i>[Signature]</i>	1:50	Reabilitare strazile Democratiei si Dorului, Comuna Colceag, judetul Prahova
PROIECTAT	ing. Coșofreț Gabriel	<i>[Signature]</i>	1:20	a IV -a / P.T.E.
DESENAT	ing. Coșofreț Gabriel	<i>[Signature]</i>	DATA: 2024	Planșa: P.T.T. 2.1



PROFIL TRANSVERSAL TIP
SCARA 1:50

Se aplică pe STRADA DEMOCRATIEI între km.: 0+270 - 0+390

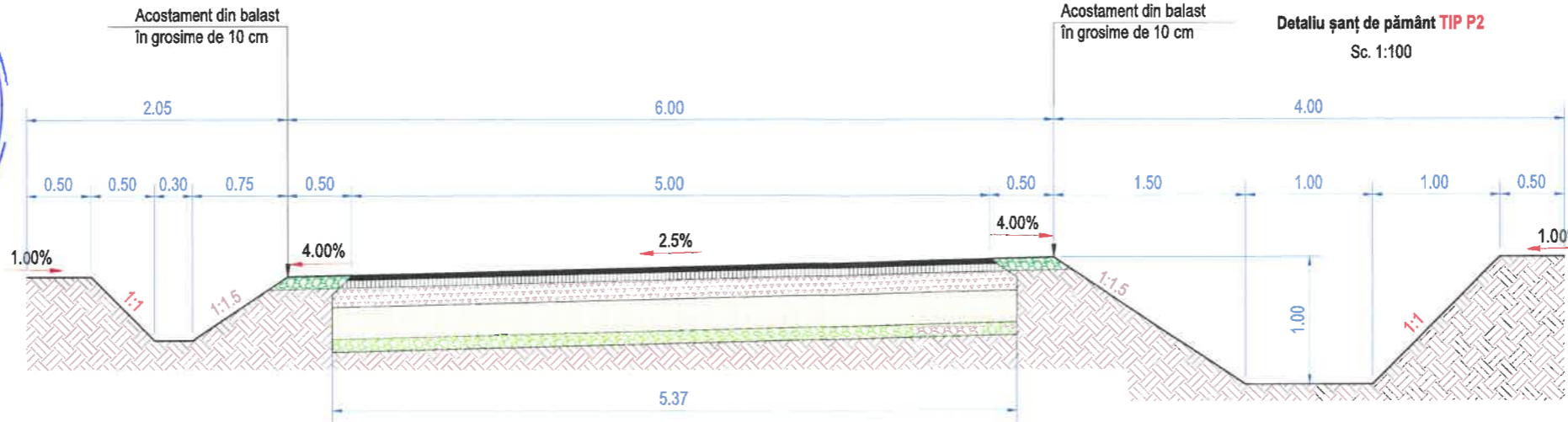

Detaliu șanț de pământ TIP P1
Sc. 1:20

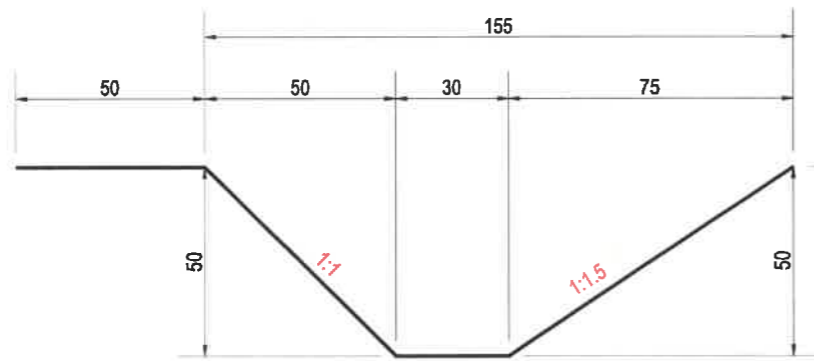

Detaliu sistem rutier
Sc. 1:20

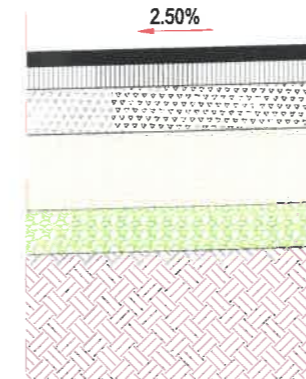

BA16; h=4,00 cm strat de uzură după compactare, conform SR EN 13108-1; conf. SR EN 13108 - 2, 3, 4, 5, 6, 78, 20 : 2006; conf. AND 605/2016.

BADPC 22,4 22,4; h=6,00 cm strat de legătură după compactare, conf. SR EN 13108-1:2016; conf. SR EN 13108 - 2, 3, 4, 5, 6, 7, 8, 20 ,21 : 2006; conf. AND 605/2016

PIATRA SPARTA; h=15,00 cm strat de bază după compactare conform STAS 6400-84; STAS 179-95; conf. SR EN 13242 + A 1 : 2008

BALAST; h=25,00 cm strat de fundație după compactare conform STAS 6400-84; STAS 179-95; conf. SR EN 13242 +A1:2008; conf. SR EN 12620 +A1:2008; conf. SR EN 13042 +A1:2013;

BALAST existent recuperat; h=10,00 cm strat de fundație după compactare conform STAS 6400-84; STAS 179-95; conf. SR EN 13242 +A1:2008; conf. SR EN 12620 +A1:2008; conf. SR EN 13042 +A1:2013;

VERIFICATOR:	NUME	SEMNĂTURA	CERINȚA	REFERAT/ EXPERTIZA NR. DATA
EXPERT TEHNIC:				
S.C. ANDERSSSEN S.R.L.				
Beneficiar:		Comuna Colceag, judetul Prahova		
Amplasament:		Localitățile Colceag și Valcelele		
Proiect nr.:		A2309/2024		
SPECIFICAȚIE	NUME	SEMNĂTURA	SCARA:	Reabilitare străzile Democratiei și Dorului, Comuna Colceag, judetul Prahova
ȘEF PROIECT	ing. Irimiciuc Andrei		1:50	
PROIECTAT	ing. Coșofreț Gabriel		1:20	
DESENAT	ing. Coșofreț Gabriel		2024	
			DATA:	PROFIL TRANSVERSALE TIP STRADA DEMOCRATIEI
				Etapa / Faza: a IV -a / P.T.E.
				Plansa: P.T.T. 2.2



PROFIL TRANSVERSAL TIP
SCARA 1:50

Se aplică pe STRADA DEMOCRATIEI între km.: 0+390 - 0+612

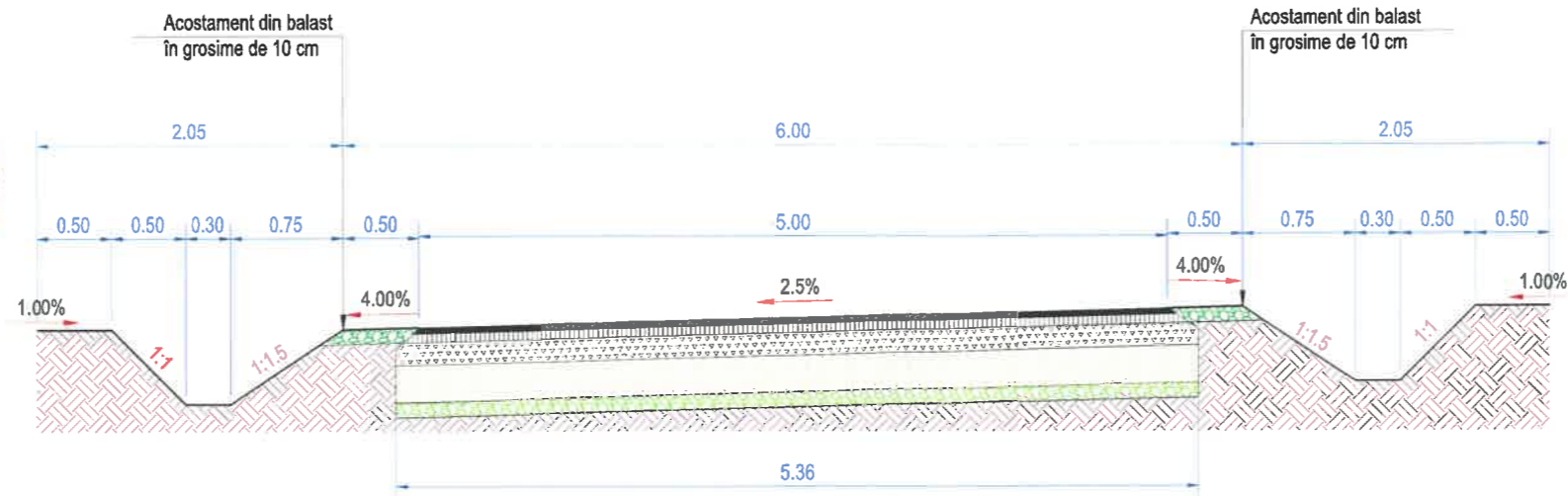

Detaliu șanț de pământ TIP P1
Sc. 1:20

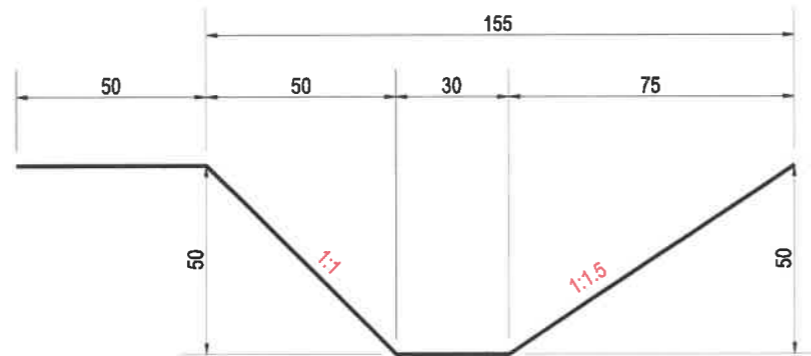

Detaliu sistem rutier
Sc. 1:20

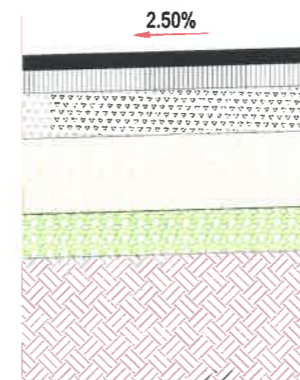

BA16; h=4.00 cm strat de uzură după compactare, conform SR EN 13108-1; conf. SR EN 13108 – 2, 3, 4, 5, 6, 7, 8, 20 : 2006; conf. AND 605/2016.

BADPC 22,4 22,4; h=6,00 cm strat de legătură după compactare, conf. SR EN 13108-1:2016; conf. SR EN 13108 – 2, 3, 4, 5, 6, 7, 8, 20, 21 : 2006; conf. AND 605/2016

PIATRA SPARTA; h=15,00 cm strat de bază după compactare conform STAS 6400-84; STAS 179-95; conf. SR EN 13242 + A 1 : 2008

BALAST; h=25,00 cm strat de fundație după compactare conform STAS 6400-84; STAS 179-95; conf. SR EN 13242 +A1:2008; conf. SR EN 12620 +A1:2008; conf. SR EN 13042 +A1:2013;

BALAST existent recuperat; h=10,00 cm strat de fundație după compactare conform STAS 6400-84; STAS 179-95; conf. SR EN 13242 +A1:2008; conf. SR EN 12620 +A1:2008; conf. SR EN 13042 +A1:2013;

VERIFICATOR:				
EXPERT TEHNIC:				
	NUME	SEMNAȚURA	CERINȚA	REFERAT/ EXPERTIZA NR. DATA
S.C. ANDERSSEN S.R.L. Iasi Bucuresti Beacu Brasov Constanta Craiova Timisoara Cluj Adresa: Iasi, Str. Etornitate, nr. 76, CENTRU AXA, et. 2. Tel: 0040.232.242.979, Fax: 0040.232.242.979, Web: www.anderssen.ro, E-mail: office@anderssen.ro, CUI 34247855, J22/472-2015			Beneficiar:	Comuna Colceag, judetul Prahova
			Amplasament:	Localitatile Colceag si Valcelele
SCARA:			Titu proiect:	Reabilitare strazile Democratiei si Dorului, Comuna Colceag, judetul Prahova
ȘEF PROIECT	ing. Irimiciuc Andrei		Titu planșă:	PROFIL TRANSVERSALE TIP STRADA DEMOCRATIEI
PROIECTAT	ing. Coșofreț Gabriel			
DESENAT	ing. Coșofreț Gabriel			
			DATA:	2024
				Etapa / Faza: a IV -a / P.T.E.
				Plansa: P.T.T. 2.3



DETALIU DE EXECUTIE PODET DN 500

VEDERE IN PLAN
Scara 1:100

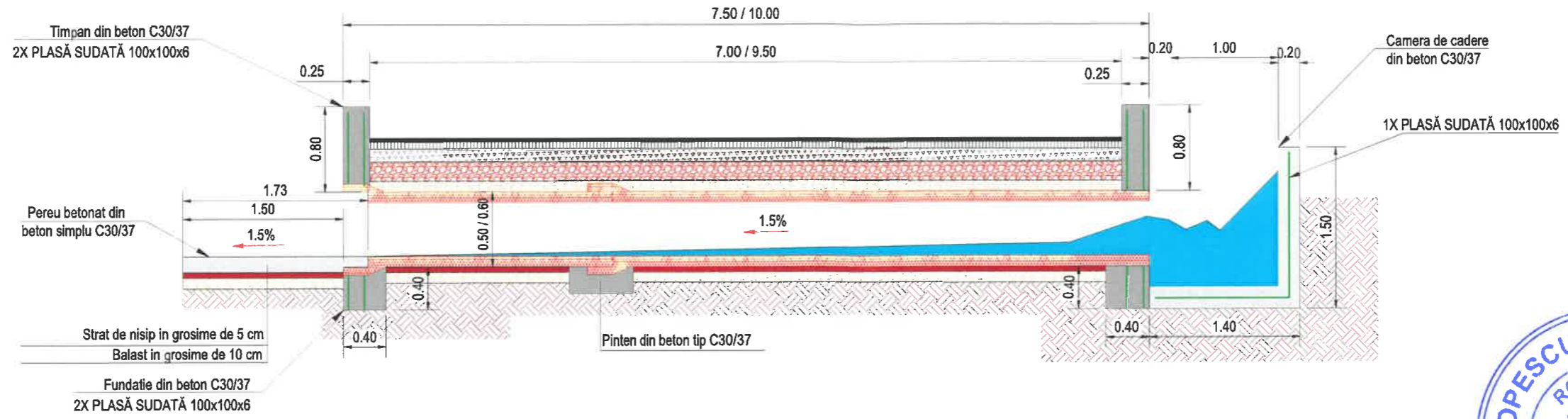

SECTIUNE TRANSVERSALA TIMPAN
Scara 1:100

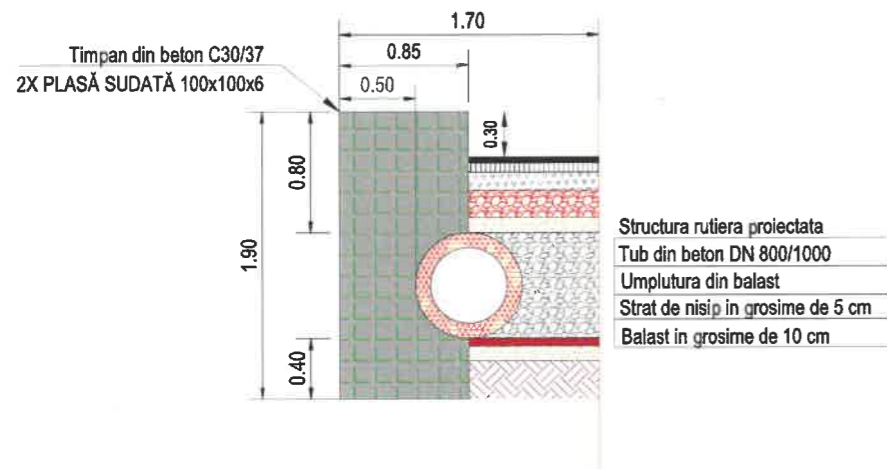

VEDERE IN PLAN
Scara 1:100

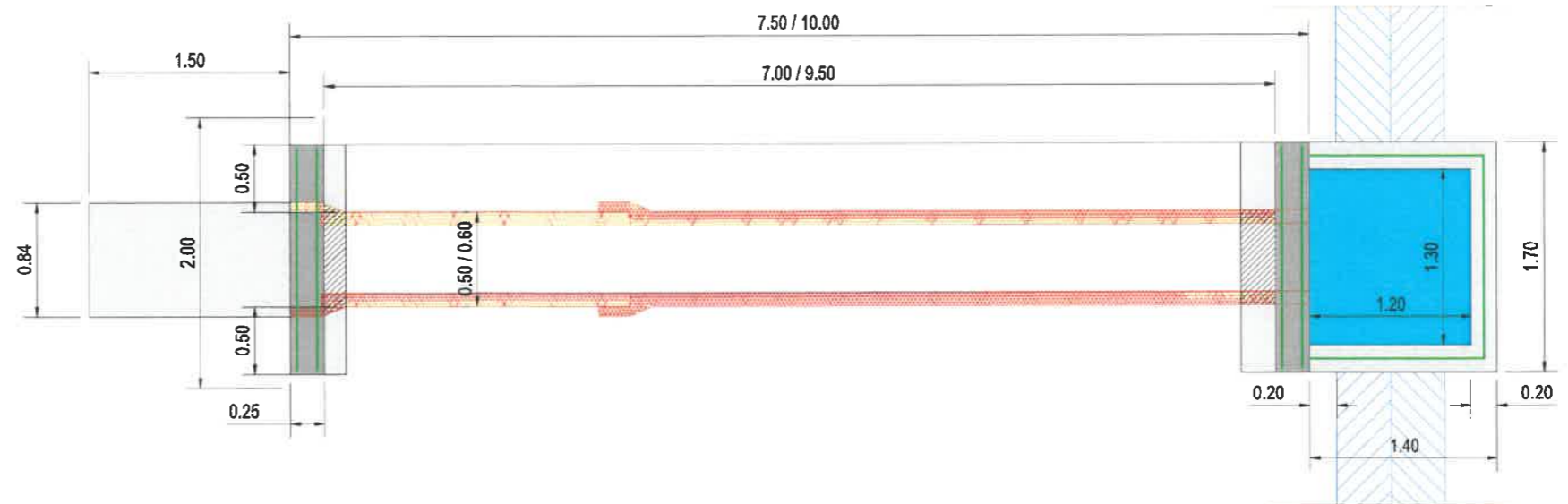

VERIFICATOR:				
EXPERT TEHNIC:				
	NUME	SEMNĂTURA	CERINȚA	REFERAT/ EXPERTIZA NR. DATA
S.C. ANDERSSSEN S.R.L. Iasi Bucuresti Bacau Brasov Constanta Craiova Timisoara Cluj Adresa: Iasi, Str. Etornitate, nr. 76, CENTRU AXA, et. 2. Tel: 0040.232.242.979, Fax: 0040.232.242.979, Web: www.anderssen.ro, E-mail: office@anderssen.ro, CUI 34247855, J22/472-2015			Beneficiar:	Comuna Colceag, judetul Prahova
			Amplasament:	Localitatile Colceag si Valcelele
SPECIFICAȚIE	NUME	SEMNĂTURA	SCARA:	Titlu proiect:
ȘEF PROIECT	ing. Irimiciuc Andrei	<i>[Signature]</i>	1:100	Reabilitare strazile Democratiei si Dorului, Comuna Colceag, judetul Prahova
PROIECTAT	ing. Coșofreț Gabriel	<i>[Signature]</i>	DATA:	Etapa / Faza:
DESENAT	ing. Coșofreț Gabriel	<i>[Signature]</i>	2024	a IV -a / P.T.E.
				Titlu planșă:
				DETALIU DE EXECUTIE PODET TUBULAR DN 500
				Plansa: DE .1



DETALIU DE EXECUTIE PODET DN 1000

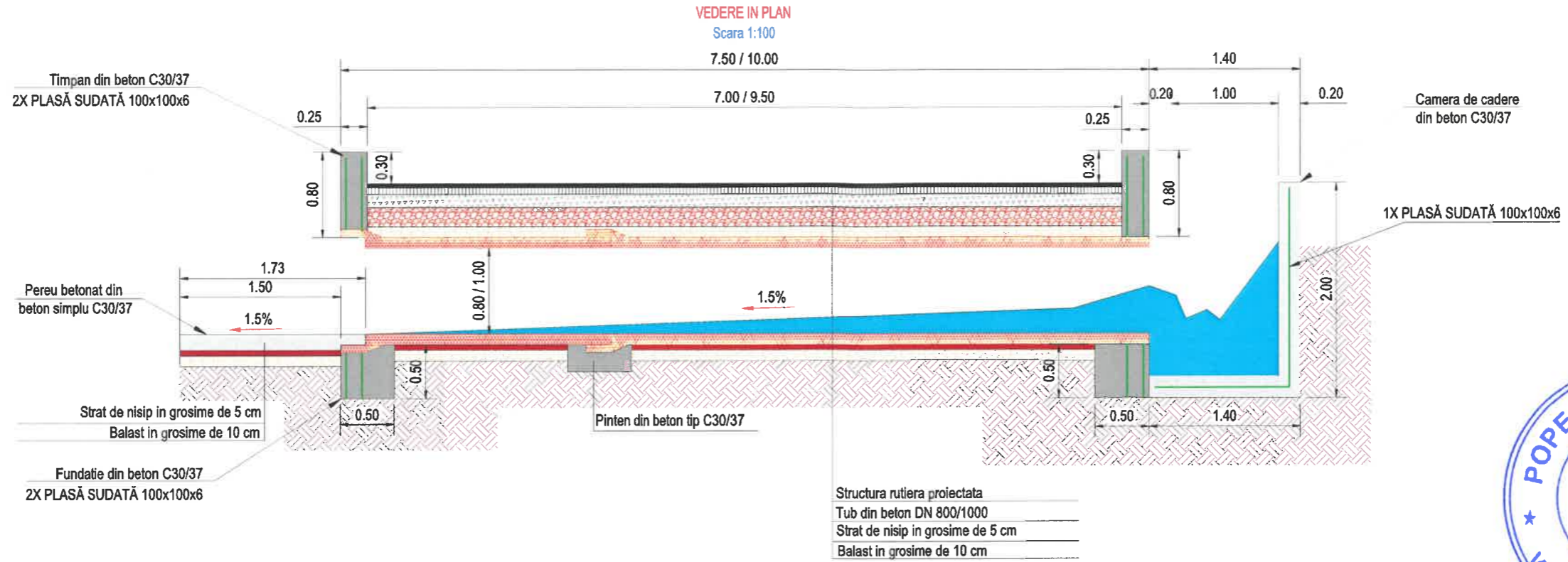

SECTIUNE TRANSVERSALA TIMPAN
Scara 1:100

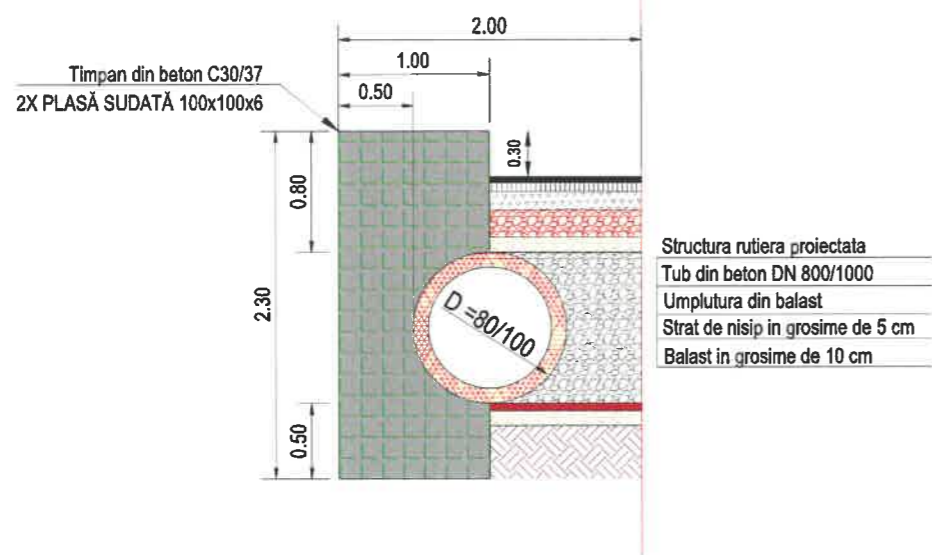

VERIFICATOR:				
EXPERT TEHNIC:				
	NUME	SEMNĂTURA	CERINȚA	REFERAT/ EXPERTIZA NR. DATA
<p>S.C. ANDERSSSEN S.R.L. Iasi Bucuresti Bacau Brasov Constanta Craiova Timisoara Cluj Adresa: Iasi, Str. Eternitate, nr. 76, CENTRU AXA, et. 2. Tel: 0040.232.242.979, Fax: 0040.232.242.979, Web: www.anderssen.ro, E-mail: office@anderssen.ro, CUI 34247855, J22/472-2015</p>			Beneficiar:	Comuna Colceag, judetul Prahova
			Amplasament:	Localitatile Colceag si Valcelele
			Proiect nr.:	A2309/2024
SPECIFICAȚIE	NUME	SEMNĂTURA	SCARA:	Reabilitare strazile Democratiei si Dorului, Comuna Colceag, judetul Prahova
ȘEF PROIECT	ing. Irimiciuc Andrei	<i>[Signature]</i>	1:100	Etapa / Faza: a IV -a / P.T.E.
PROIECTAT	ing. Coșofreț Gabriel	<i>[Signature]</i>	DATA:	Plansa:
DESENAT	ing. Coșofreț Gabriel	<i>[Signature]</i>	2024	DETALIU DE EXECUTIE PODET TUBULAR DN 1000 DE_2

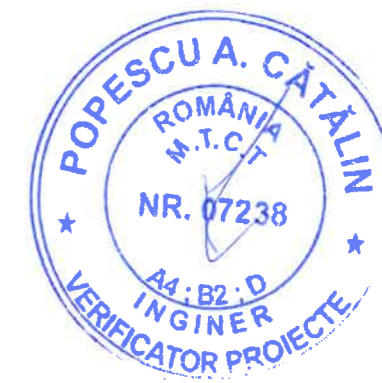
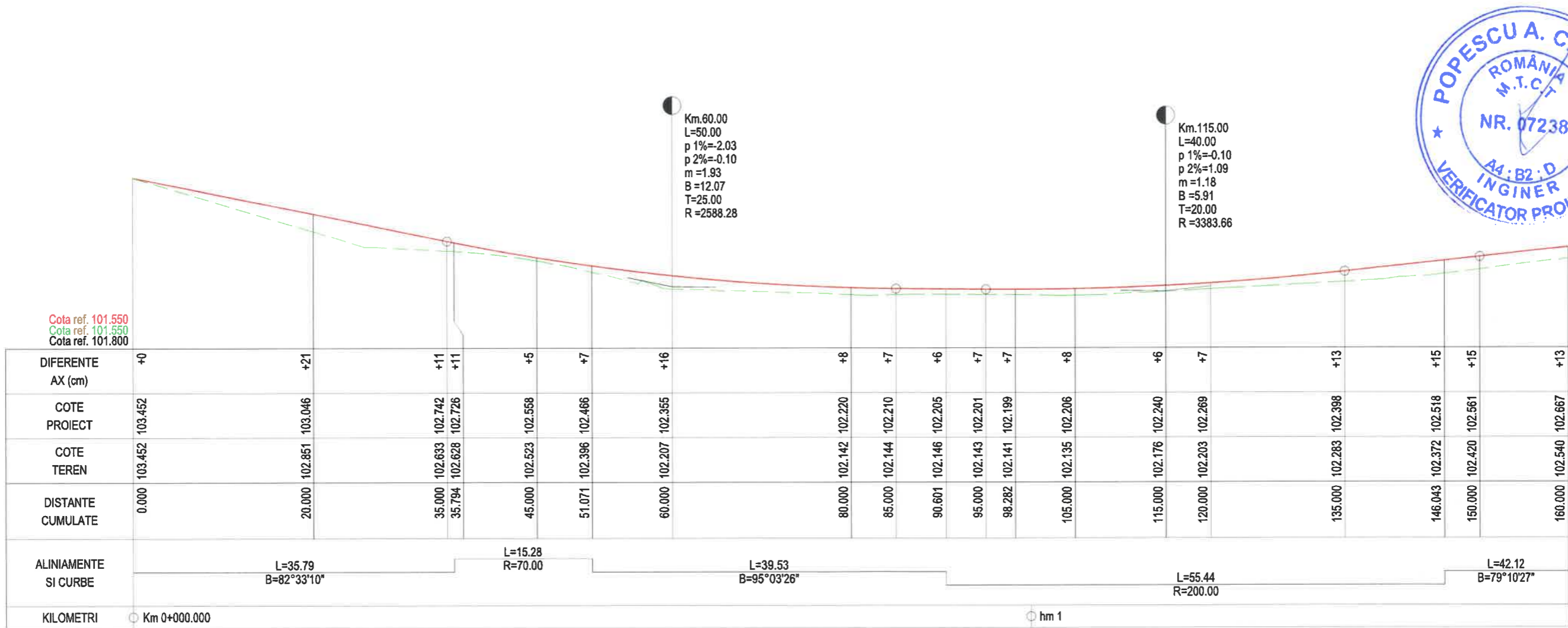

VERIFICATOR:			
EXPERT TEHNIC:			
	NUME	SEMNAȚURA	CERINȚA
	REFERAT/ EXPERTIZA NR. DATA		
S.C. ANDERSSSEN S.R.L. <small>Iasi Bucuresti Bacau Brasov Constanta Craiova Timisoara Cluj Adresa: Iasi, Str. Eternitate, nr. 76, CENTRU AXA, et. 2. Tel: 0040.232.242.979, Fax: 0040.232.242.979, Web: www.anderssen.ro, E-mail: office@anderssen.ro, CUI 34247855, J22/472-2015</small>		Beneficiar:	Comuna Colceag, judetul Prahova
		Amplasament:	Localitățile Colceag și Valcelele
			Proiect nr.: A2309/2024
SPECIFICAȚIE	NUME	SEMNAȚURA	SCARA: 1:500; 1:50
ȘEF PROIECT	ing. Irimiciu Andrei		Reabilitare străzile Democratiei și Dorului, Comuna Colceag, judetul Prahova
PROIECTAT	ing. Coșofreț Gabriel		Etapa / Faza: a IV -a / P.T.E.
DESENAT	ing. Coșofreț Gabriel		DATA: 2024
			Plansa: P.L. 1.1
			PROFIL LONGITUDINAL STRADA DORULUI - LOT 1





Km.200.00
L=100.00
p 1%=1.09
p 2%=0.64
m =0.45
B =5.59
T=50.00
R =22369.66

Cota ref. 101.950
Cota ref. 101.950
Cota ref. 102.200

DIFERENTE AX (cm)	+13		+11		+7		+7		+7		+5		+2		+5		+11		+19		+26		+21		+18		+18		+18		+7		+4		+5
COTE PROIECT	102.667		102.867		102.943		103.004		103.048		103.132		103.249		103.299		103.357		103.423		103.487		103.614		103.711		103.734		103.742		103.832		103.851		103.861
COTE TEREN	102.540		102.775		102.868		102.941		102.989		103.084		103.236		103.251		103.248		103.244		103.245		103.411		103.534		103.561		103.575		103.768		103.808		103.813
DISTANTE CUMULATE	160.000		180.000		188.167		195.000		200.000		210.000		225.000		231.818		240.000		250.000		260.000		280.000		295.169		298.705		300.000		315.000		318.312		320.000
ALINIAMENTE SI CURBE	L=42.12 B=79°10'27"						L=43.65 R=200.00						L=63.35 B=66°40'08"										L=23.14 R=400.00				L=50.13 B=69°59'03"								
KILOMETRI							hm 2																		hm 3										

VERIFICATOR:				
EXPERT TEHNIC:				
	NUME	SEMNAȚURA	CERINȚA	REFERAT/ EXPERTIZA NR. DATA
S.C. ANDERSSSEN S.R.L. <small>Iasi Bucuresti Bacau Brasov Constanta Craiova Timisoara Cluj Adresa: Iasi, Str. Eternitate, nr. 76, CENTRU AXA, et. 2. Tel: 0040.232.242.979, Fax: 0040.232.242.979, Web: www.anderssen.ro, E-mail: office@anderssen.ro, CUI 34247855, J22/472-2015</small>			Beneficiar:	Comuna Colceag, judetul Prahova
			Amplasament:	Localitatile Colceag si Valcelele
PROIECTAT	ing. Coșofreț Gabriel		SCARA:	Reabilitare strazile Democratiei si Dorului, Comuna Colceag, judetul Prahova
DESENAT	ing. Coșofreț Gabriel		DATA:	2024
			Titlu proiect:	Etapa / Faza: a IV -a / P.T.E.
			Titlu planșă:	Planșa: P.L. 1.2
			Proiect nr.:	A2309/2024





Km.368.71
 L=140.00
 p 1%=0.64
 p 2%=0.09
 m =0.55
 B =9.66
 T=70.00
 R =25373.81

Cota ref. 103.250
 Cota ref. 103.250
 Cota ref. 103.500

DIFERENTE AX (cm)	+5	+8	+10	+10	+10	+10	+0	+0	+2	+0	+5	+11	+13	+13	+18	+17	+21
COTE PROIECT	103.861	103.964	104.051	104.083	104.084	104.106	104.152	104.154	104.178	104.191	104.218	104.234	104.241	104.242	104.253	104.264	104.276
COTE TEREN	103.813	103.878	103.948	103.977	103.978	104.006	104.150	104.152	104.174	104.187	104.170	104.126	104.113	104.110	104.084	104.102	104.080
DISTANTE CUMULATE	320.000	340.000	360.000	368.447	368.705	375.000	390.000	390.709	400.000	405.839	420.000	432.109	438.705	440.000	453.030	465.000	480.000
ALINIAMENTE SI CURBE	L=50.13 B=69°59'03"		L=22.26 R=80.00			L=15.13 B=85°55'41"			L=26.27 R=120.00			L=20.92 B=98°28'16"			L=44.27 R=84.00		
KILOMETRI	hm 4																

VERIFICATOR:				
EXPERT TEHNIC:				
	NUME	SEMNATURA	CERINTA	REFERATI/ EXPERTIZA NR. DATA
S.C. ANDERSSSEN S.R.L. <small>Iasi Bucuresti Bacau Brasov Constanta Craiova Timisoara Cluj</small> <small>Adresa: Iasi, Str. Eternitate, nr. 76, CENTRU AXA, et. 2,</small> <small>Tel: 0040.232.242.979, Fax: 0040.232.242.979,</small> <small>Web: www.anderssen.ro, E-mail: office@anderssen.ro, CUI 34247855, J22/472-2015</small>			Beneficiar:	Comuna Colceag, judetul Prahova
			Amplasament:	Localitatile Colceag si Valcelele
			Proiect nr.:	A2309/2024
SPECIFICATIE	NUME	SEMNATURA	SCARA:	Titlu proiect:
ŞEF PROIECT	ing. Irimiciuc Andrei	<i>[Signature]</i>	1:500; 1:50	Reabilitare strazile Democratiei si Dorului, Comuna Colceag, judetul Prahova
PROIECTAT	ing. Coşofreţ Gabriel	<i>[Signature]</i>	DATA:	Etapa / Faza:
DESEMAT	ing. Coşofreţ Gabriel	<i>[Signature]</i>	2024	a IV -a / P.T.E.
				Planşa:
				P.L. 1.3





Cota ref. 103.550
Cota ref. 103.550
Cota ref. 103.800

DIFERENTE AX (cm)	+21		+19	+20	+19		+19		+19	+19		+15		+11		+10	+10		+11		+13	
COTE PROIECT	104.276		104.289	104.291	104.294		104.311		104.328		104.346	104.363		104.373		104.380	104.383		104.397		104.415	
COTE TEREN	104.080		104.110	104.104	104.107		104.126		104.143		104.162	104.224		104.255		104.276	104.279		104.289		104.282	
DISTANTE CUMULATE	480.000		495.000	497.295	500.000		520.000		540.000		558.855	560.000		580.000		591.727	600.000		603.689		620.000	640.000
ALINIAMENTE SI CURBE	L=44.27 R=84.00		L=61.56 B=68°16'41"				L=32.87 B=68°48'54"				L=11.96 R=200.00		L=85.98 B=65°23'17"									
KILOMETRI	hm 5										hm 6											

VERIFICATOR:				
EXPERT TEHNIC:				
	NUME	SEMNĂTURA	CERINȚA	REFERAT/ EXPERTIZA NR. DATA
S.C. ANDERSSSEN S.R.L. <small>Iasi Bucuresti Bacau Brasov Constanta Craiova Timisoara Cluj Adresa: Iasi, Str. Eternitate, nr. 76, CENTRU AXA, et. 2. Tel: 0040.232.242.979, Fax: 0040.232.242.979, Web: www.anderssen.ro, E-mail: office@anderssen.ro, CUI 34247855, J22/472-2015</small>			Beneficiar:	Comuna Colceag, judetul Prahova
			Amplasament:	Localitatile Colceag si Valcelele
			Titlu proiect:	Proiect nr.: A2309/2024
SPECIFICAȚIE	NUME	SEMNĂTURA	SCARA:	Reabilitare strazile Democratiei si Dorului, Comuna Colceag, judetul Prahova
ȘEF PROIECT	ing. Irimiciuc Andrei	<i>[Signature]</i>	1:500; 1:50	Etapa / Faza: a IV -a / P.T.E.
PROIECTAT	ing. Coșofreț Gabriel	<i>[Signature]</i>	DATA:	Plansa: P.L. 1.4
DESENAT	ing. Coșofreț Gabriel	<i>[Signature]</i>	2024	PROFIL LONGITUDINAL STRADA DORULUI - LOT 1





Cota ref. 103.750
Cota ref. 103.750
Cota ref. 104.000

DIFERENTE AX (cm)	+13		+12		+13		+11	+11		+13		+16		+16		+16		+10		+5	+0
COTE PROIECT	104.415		104.432		104.449		104.458	104.458		104.471		104.484		104.491		104.501		104.518		104.536	104.540
COTE TEREN	104.282		104.318		104.330		104.350	104.351		104.354		104.326		104.329		104.354		104.416		104.500	104.540
DISTANTE CUMULATE	640.000		660.000		680.000		689.666	690.000		705.000		720.000		727.869		740.000		760.000		780.000	785.106
ALINIAMENTE SI CURBE	<p>L=85.98 B=65°23'17"</p> <p>L=38.20 R=160.00</p> <p>L=57.24 B=51°42'28"</p>																				
KILOMETRI	hm 7																				

VERIFICATOR:				
EXPERT TEHNIC:				
	NUME	SEMNAȚURA	CERINȚA	REFERAT/ EXPERTIZA NR. DATA
S.C. ANDERSSSEN S.R.L. <small>Iasi Bucuresti Bacau Brasov Constanta Craiova Timisoara Cluj Adresa: Iasi, Str. Eternitate, nr. 76, CENTRU AXA, et. 2. Tel: 0040.232.242.979, Fax: 0040.232.242.979. Web: www.anderssen.ro, E-mail: office@anderssen.ro, CUI 34247855, J22/472-2015</small>			Beneficiar:	Comuna Colceag, judetul Prahova
			Amplasament:	Localitatile Colceag si Valcelele
SPECIFICAȚIE	NUME	SEMNAȚURA	SCARA:	Referat / Faza:
ȘEF PROIECT	ing. Irimiciuc Andrei		1:500; 1:50	Reabilitare strazile Democratiei si Dorului, Comuna Colceag, judetul Prahova a IV-a / P.T.E.
PROIECTAT	ing. Coșofreț Gabriel		DATA:	Plansa:
DESEMAT	ing. Coșofreț Gabriel		2024	P.L. 1.5





Km.100.00
 L=80.00
 p 1%=-0.28
 p 2%=-0.39
 m =0.11
 B =1.12
 T=40.00
 R =71624.91

Cota ref. 101.150
 Cota ref. 101.150
 Cota ref. 101.400

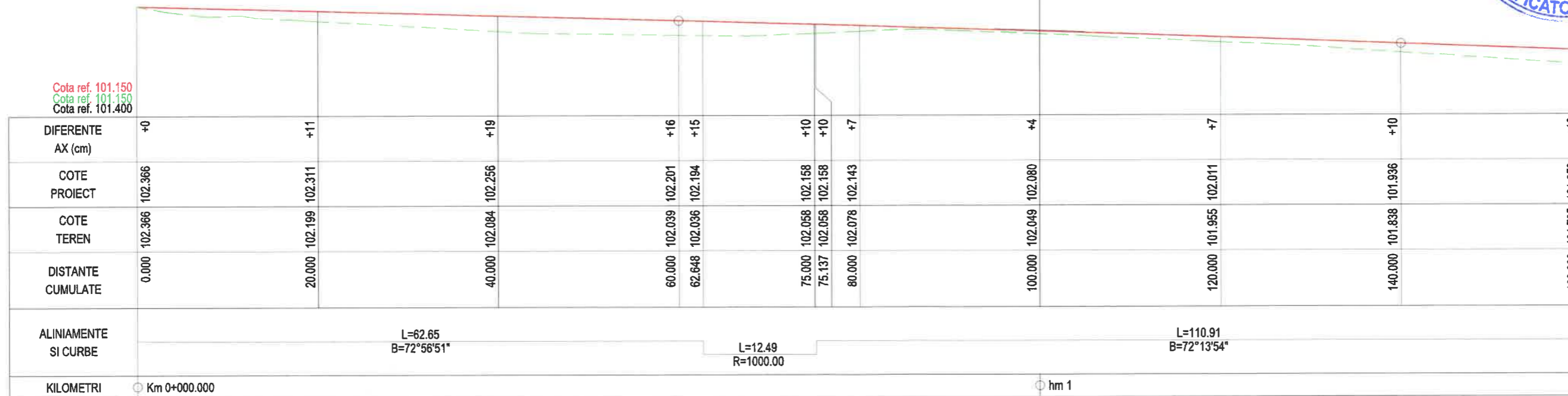

L=62.65
 B=72°56'51"

L=12.49
 R=1000.00

L=110.91
 B=72°13'54"

KILOMETRI ○ Km 0+000.000

○ hm 1

VERIFICATOR:				
EXPERT TEHNIC:				
	NUME	SEMNĂTURA	CERINȚA	REFERAT/ EXPERTIZA NR. DATA
S.C. ANDERSSSEN S.R.L. <small>Iasi Bucuresti Bacau Brasov Constanta Craiova Timisoara Cluj Adresa: Iasi, Str. Elamitate, nr. 76, CENTRU AXA, et. 2. Tel: 0040.232.242.979, Fax: 0040.232.242.979, Web: www.anderssen.ro, E-mail: office@anderssen.ro, CUI 34247855, J22/472-2015</small>			Beneficiar:	Comuna Colceag, judetul Prahova
			Amplasament:	Localitatile Colceag si Valcelele
			Proiect nr.:	A2309/2024
SPECIFICAȚIE	NUME	SEMNĂTURA	SCARA:	Titlu proiect: Reabilitare strazile Democratiei si Dorului, Comuna Colceag, judetul Prahova
ȘEF PROIECT	ing. Irimiciuc Andrei	<i>[Signature]</i>	1:500; 1:50	Etapa / Faza: a IV -a / P.T.E.
PROIECTAT	ing. Coșofreț Gabriel	<i>[Signature]</i>	DATA:	Titlu planșă: PROFIL LONGITUDINAL STRADA DEMOCRATIEI - LOT 2
DESENAT	ing. Coșofreț Gabriel	<i>[Signature]</i>	2024	Planșa: P.L. 2.1





Km.215.00
L=40.00
p 1%=-0.39
p 2%=-1.36
m=0.98
B=4.89
T=20.00
R=4094.04

Km.275.00
L=40.00
p 1%=-1.36
p 2%=-0.30
m=1.06
B=5.30
T=20.00
R=3770.07

Cota ref. 100.050
Cota ref. 100.050
Cota ref. 100.300

DIFERENTE AX (cm)	+16		+13		+11		+8		+5		+4		+7		+8		+7		+9		+12		+15		+7		+7		+8		+13		+15				
COTE PROIECT	101.859		101.781		101.758		101.723		101.638		101.597		101.497		101.373		101.305		101.303		101.100		100.926		100.881		100.810		100.777		100.767		100.752		100.691		
COTE TEREN	101.705		101.663		101.654		101.636		101.589		101.573		101.440		101.291		101.239		101.239		101.033		100.816		100.732		100.748		100.717		100.694		100.631		100.552		
DISTANTE CUMULATE	160.000		180.000		186.049		195.000		210.000		215.000		225.000		235.000		240.000		240.123		255.000		260.000		270.003		275.000		285.000		292.108		295.000		300.000		320.000
ALINIAMENTE SI CURBE	L=110.91 B=72°13'54"						L=54.07 R=1500.00						L=29.88 B=70°09'59"						L=22.11 R=16.00						L=46.37 B=149°19'31"												
KILOMETRI	hm 2															hm 3																					

VERIFICATOR:				
EXPERT TEHNIC:				
	NUME	SEMNAȚURA	CERINȚA	REFERAT/ EXPERTIZA NR. DATA
S.C. ANDERSSSEN S.R.L. <small>Iasi Bucuresti Bacau Brasov Constanta Craiova Timisoara Cluj Adresa: Iasi, Str. Eternitate, nr. 76, CENTRU AXA, et. 2. Tel: 0040.232.242.979, Fax: 0040.232.242.979, Web: www.anderssen.ro, E-mail: office@anderssen.ro, CUI 34247855, J22/472-2015</small>			Beneficiar:	Comuna Colceag, judetul Prahova
			Amplasament:	Localitatile Colceag si Valcelele
SPECIFICAȚIE	NUME	SEMNAȚURA	SCARA:	Titlu proiect:
ȘEF PROIECT	ing. Irimiciuc Andrei		1:500; 1:50	Reabilitare strazile Democratiei si Dorului, Comuna Colceag, judetul Prahova
PROIECTAT	ing. Coșofreț Gabriel		DATA:	Etapa / Faza:
DESENAT	ing. Coșofreț Gabriel		2024	a IV -a / P.T.E.
			Titlu planșă:	Planșă: P.L. 2.2



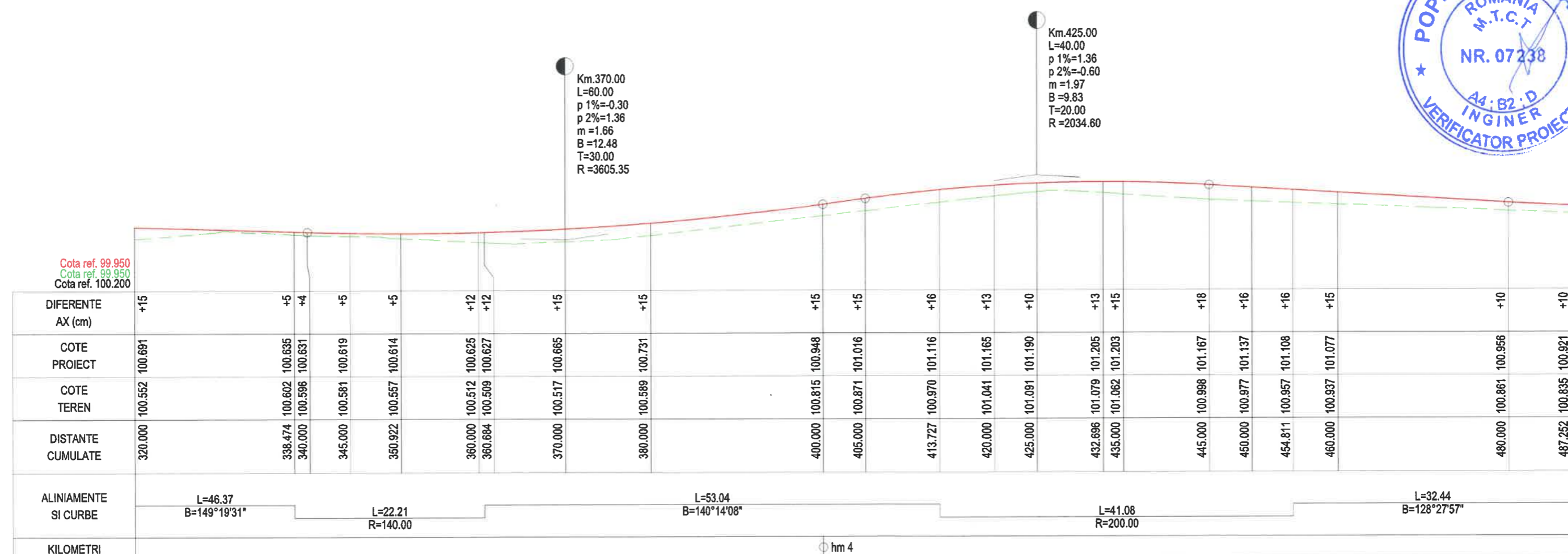
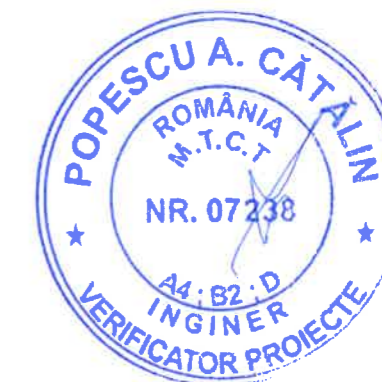

Km.370.00
L=60.00
p 1%=-0.30
p 2%=1.36
m =1.66
B =12.48
T=30.00
R =3605.35

Km.425.00
L=40.00
p 1%=1.36
p 2%=-0.60
m =1.97
B =9.83
T=20.00
R =2034.60

Cota ref. 99.950
Cota ref. 99.950
Cota ref. 100.200

VERIFICATOR:				
EXPERT TEHNIC:				
	NUME	SEMNAȚURA	CERINȚA	REFERAT/ EXPERTIZA NR. DATA
S.C. ANDERSSSEN S.R.L. <small>Iasi Bucuresti Bacau Brasov Constanta Craiova Timisoara Cluj Adresa: Iasi, Str. Elimitate, nr. 76, CENTRU AXA, et. 2. Tel: 0040.232.242.979, Fax: 0040.232.242.979, Web: www.anderssen.ro, E-mail: office@anderssen.ro, CUI 34247855, J22/472-2015</small>			Beneficiar:	Comuna Colceag, judetul Prahova
			Amplasament:	Localitățile Colceag și Valcelele
SPECIFICAȚIE	NUME	SEMNAȚURA	SCARA:	<small>Titlu proiect:</small> Reabilitare strazile Democratiei și Dorului, Comuna Colceag, judetul Prahova <small>Titlu planșă:</small> PROFIL LONGITUDINAL STRADA DEMOCRATIEI - LOT 2
ȘEF PROIECT	ing. Irimiciuc Andrei		1:500; 1:50	
PROIECTAT	ing. Coșofreț Gabriel		DATA:	
DESENAT	ing. Coșofreț Gabriel		2024	
				<small>Proiect nr.:</small> A2309/2024 <small>Etapa / Faza:</small> a IV -a / P.T.E. <small>Planșă:</small> P.L. 2.3



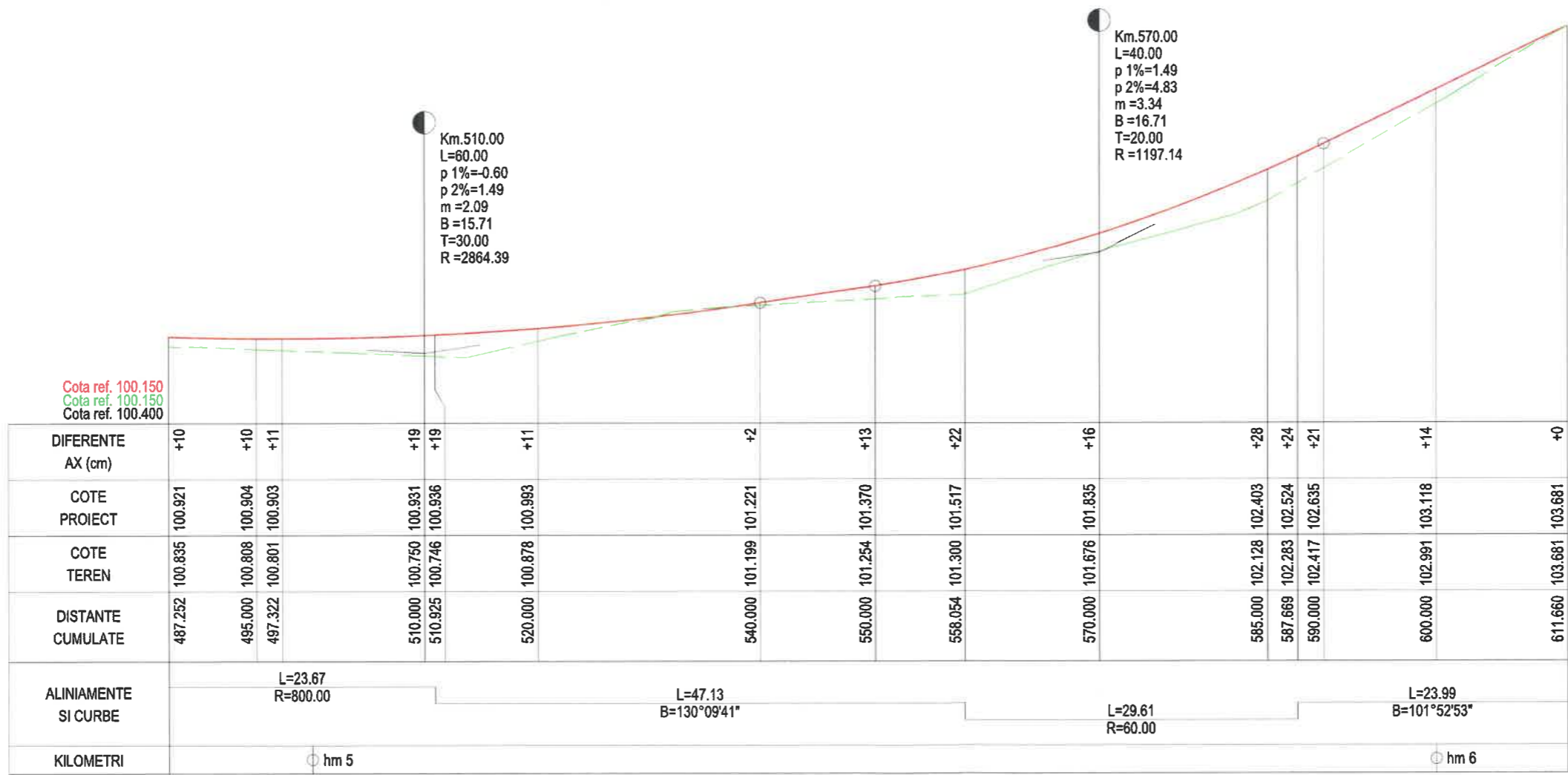

DIFERENTE AX (cm)	+10	+10	+11	+19	+19	+11	+2	+13	+22	+16	+28	+24	+21	+14	+0
COTE PROIECT	100.921	100.904	100.903	100.931	100.936	100.993	101.221	101.370	101.517	101.835	102.403	102.524	102.635	103.118	103.681
COTE TEREN	100.835	100.808	100.801	100.750	100.746	100.878	101.199	101.254	101.300	101.676	102.128	102.283	102.417	102.991	103.681
DISTANTE CUMULATE	487.252	495.000	497.322	510.000	510.925	520.000	540.000	550.000	558.054	570.000	585.000	587.669	590.000	600.000	611.660
ALINIAMENTE SI CURBE	L=23.67 R=800.00			L=47.13 B=130°09'41"				L=29.61 R=60.00			L=23.99 B=101°52'53"				
KILOMETRI	hm 5														hm 6



VERIFICATOR:				
EXPERT TEHNIC:				
	NUME	SEMNAȚURA	CERINȚA	REFERAT/ EXPERTIZA NR. DATA
S.C. ANDERSSSEN S.R.L. <small>Iasi Bucuresti Bacau Brasov Constanta Craiova Timisoara Cluj Adresa: Iasi, Str. Eternitate, nr. 76, CENTRU AXA, et. 2, Tel: 0040.232.242.979, Fax: 0040.232.242.979, Web: www.anderssen.ro, E-mail: office@anderssen.ro, CUI 34247865, J22/472-2015</small>			Beneficiar:	Comuna Colceag, judetul Prahova
			Amplasament:	Localitatile Colceag si Valcelele
				Proiect nr.: A2309/2024
SPECIFICAȚIE	NUME	SEMNAȚURA	SCARA:	Reabilitare strazile Democratiei si Dorului, Comuna Colceag, judetul Prahova
ȘEF PROIECT	ing. Irimiciuc Andrei	<i>[Signature]</i>	1:500; 1:50	Etapa / Faza: a IV -a / P.T.E.
PROIECTAT	ing. Coșofreț Gabriel	<i>[Signature]</i>	DATA:	PROFIL LONGITUDINAL
DESENAT	ing. Coșofreț Gabriel	<i>[Signature]</i>	2024	STRADA DEMOCRATIEI - LOT 2
				Plansa: P.L. 2.4

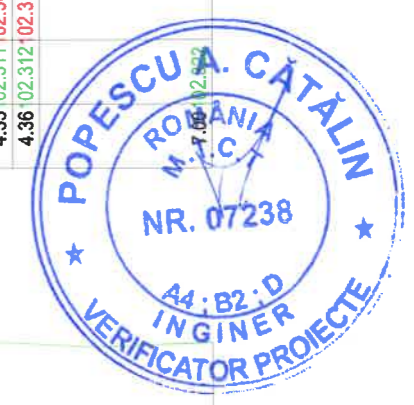
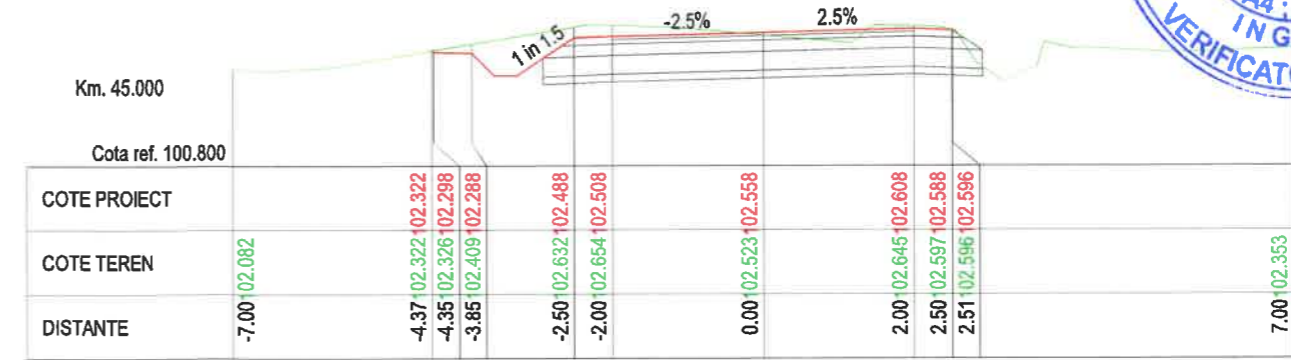
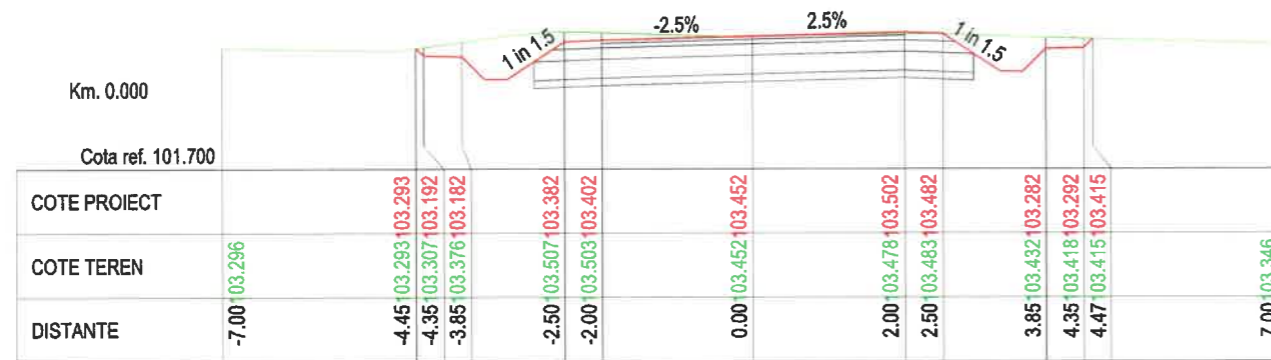
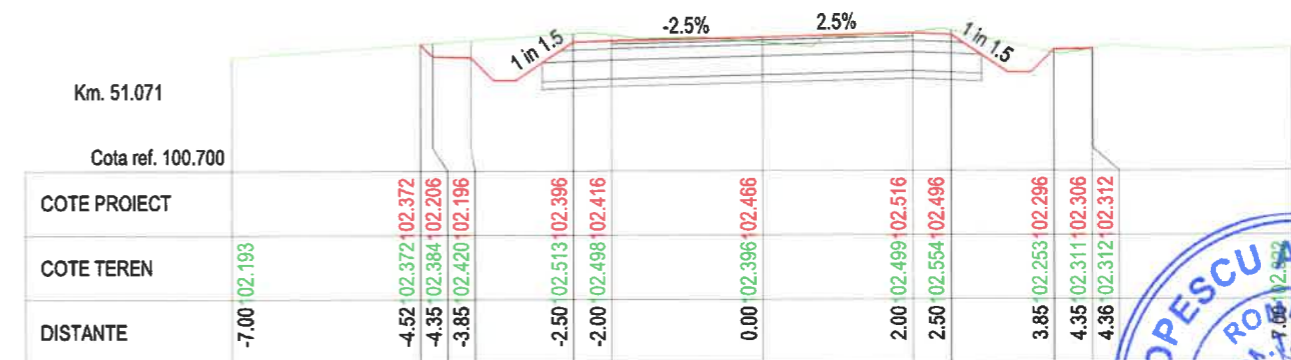
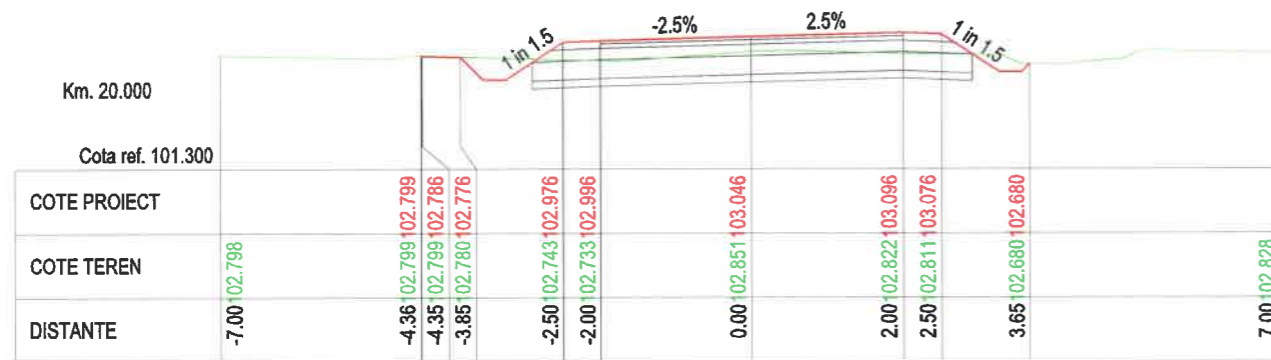
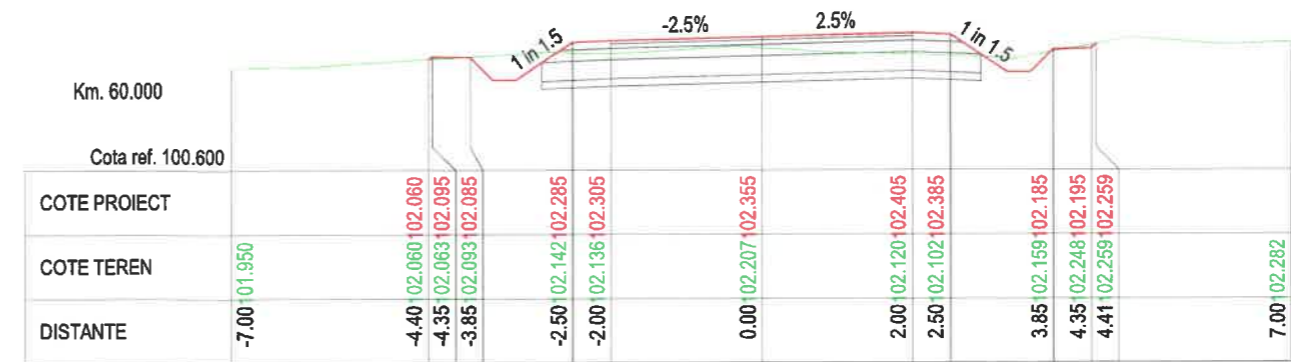
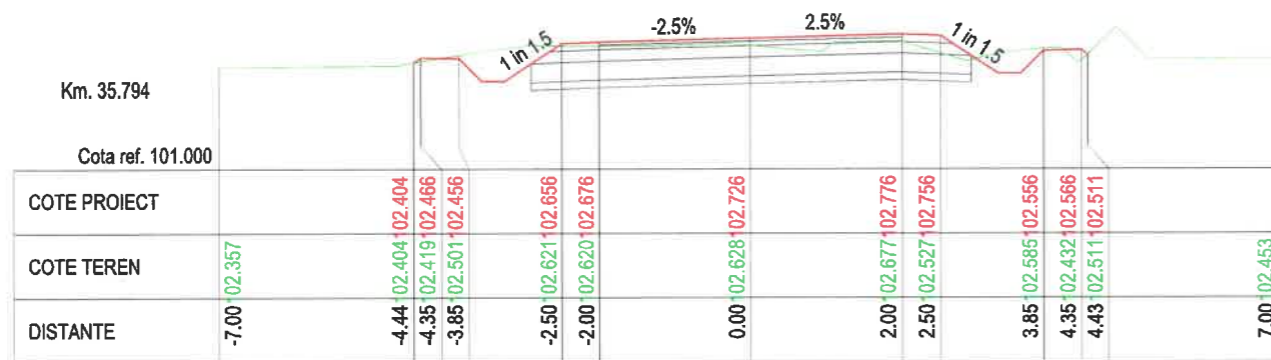

VERIFICATOR:				
EXPERT TEHNIC:				
	NUME	SEMNAȚURA	CERINȚA	REFERAT/ EXPERTIZA NR. DATA
S.C. ANDERSSSEN S.R.L. <small>Iasi Bucuresti Bacau Brasov Constanta Craiova Timisoara Cluj Adresa: Iasi, Str. Etamitate, nr. 76, CENTRU AXA, et. 2. Tel: 0040.232.242.979, Fax: 0040.232.242.979, Web: www.anderssen.ro, E-mail: office@anderssen.ro, CUI 34247855, J22/472-2015</small>			Beneficiar:	Comuna Colceag, judetul Prahova
			Amplasament:	Localitatile Colceag si Valcelele
PROIECTAT	ing. Coșofreț Gabriel		SCARA:	700 proiect: 1:500 1:100
DESENAT	ing. Coșofreț Gabriel		DATA:	2024
				Reabilitare strazile Democratiei si Dorului, Comuna Colceag, judetul Prahova
				PROFILUL TRANSVERSAL CARACTERISTIC STRADA DORULUI - LOT 1
				Etapa / Faza: a IV -a / P.T.E.
				Plansa: P.T.C. 1.1



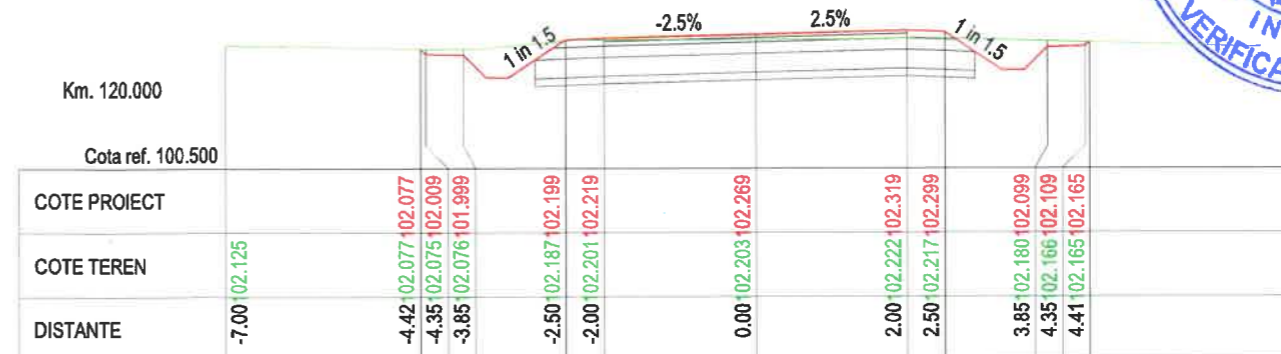
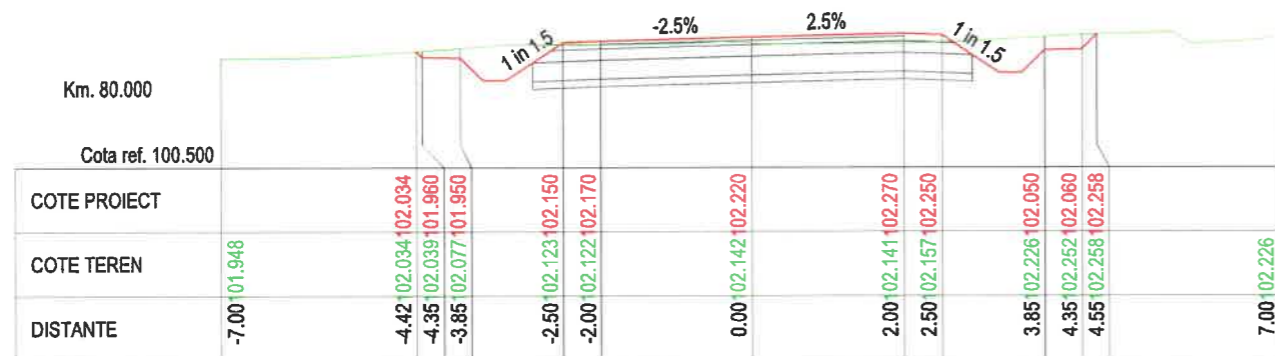
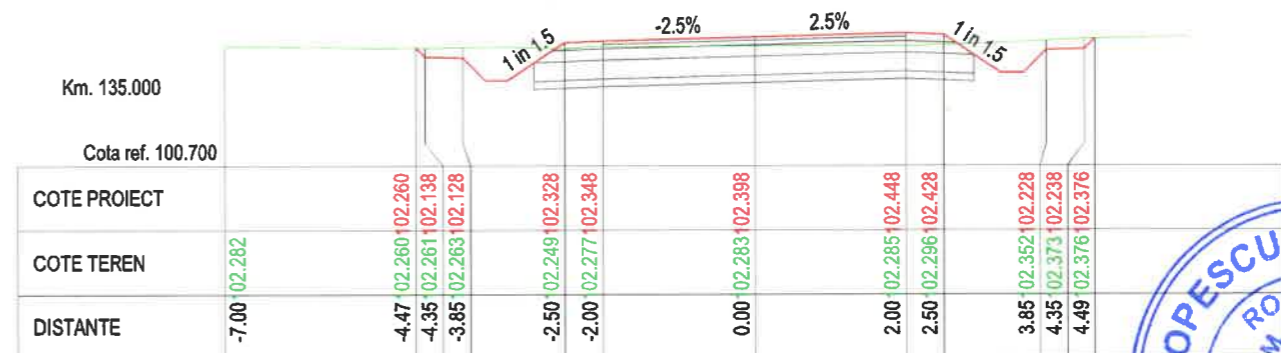
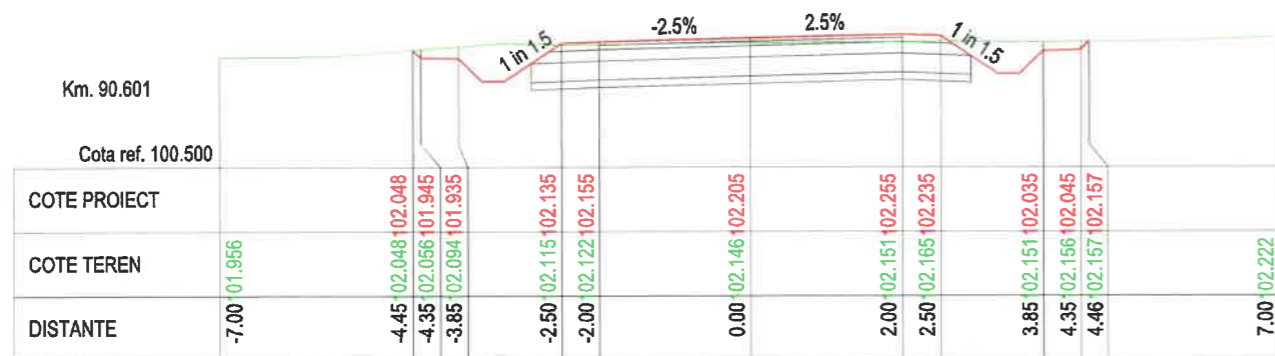
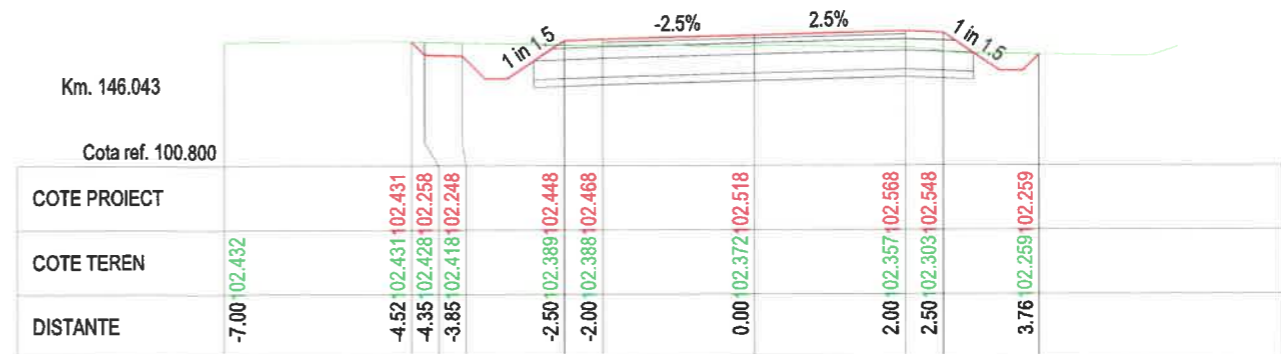
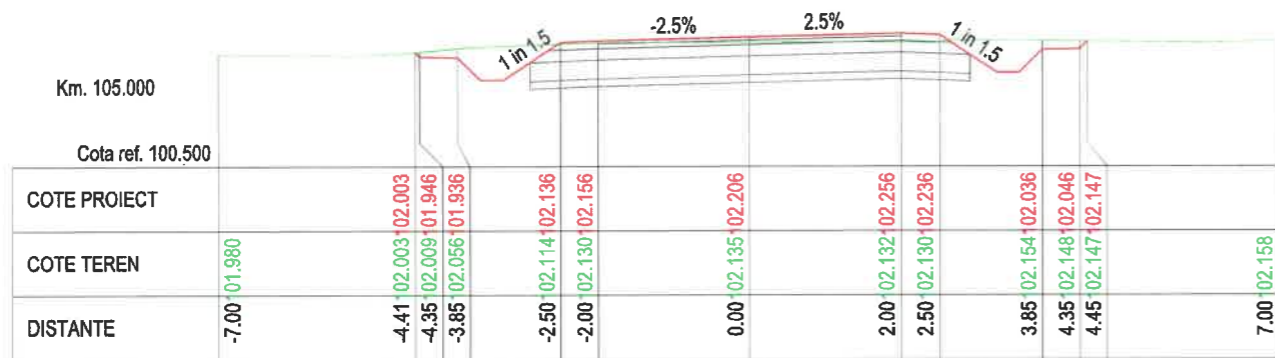

VERIFICATOR:				
EXPERT TEHNIC:				
	NUME	SEMNAȚURA	CERINȚA	REFERAT/ EXPERTIZA NR. DATA
S.C. ANDERSSSEN S.R.L. <small>Iasi Bucuresti Bacau Brasov Constanta Craiova Timisoara Cluj</small> <small>Adresa: Iasi, Str. Eternitate, nr. 76, CENTRU AXA, et. 2,</small> <small>Tel: 0040.232.242.979, Fax: 0040.232.242.979,</small> <small>Web: www.anderssen.ro, E-mail: office@anderssen.ro, CUI 34247855, J22/472-2015</small>			Beneficiar:	Comuna Colceag, judetul Prahova
			Amplasament:	Localitatile Colceag si Valcelele
			Proiect nr.:	A2309/2024
SPECIFICAȚIE	NUME	SEMNAȚURA	SCARA:	Titu proiect:
ȘEF PROIECT	ing. Irimiciu Andrei	<i>[Signature]</i>	1:500	Reabilitare strazile Democratiei si Dorului,
PROIECTAT	ing. Coșofreț Gabriel	<i>[Signature]</i>	1:100	Comuna Colceag, judetul Prahova
DESENAT	ing. Coșofreț Gabriel	<i>[Signature]</i>	DATA:	Etapa / Faza:
			2024	a IV -a / P.T.E.
				Planșa:
				P.T.C. 1.2

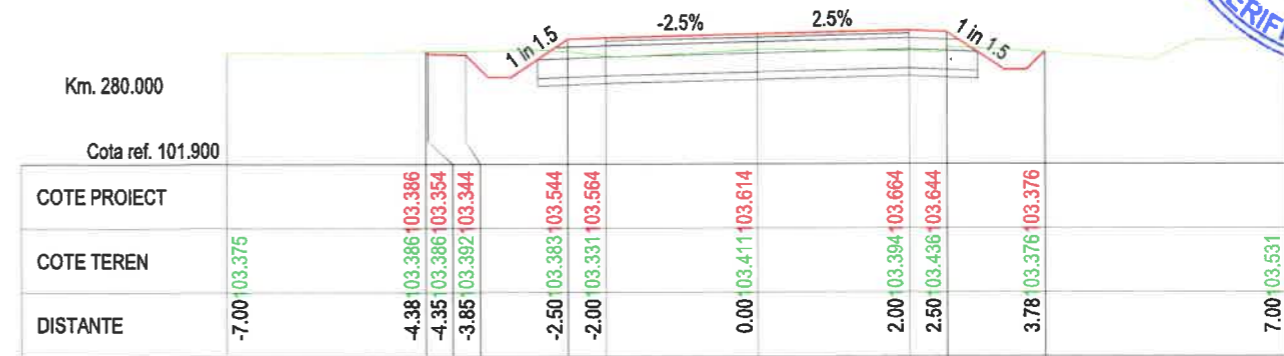
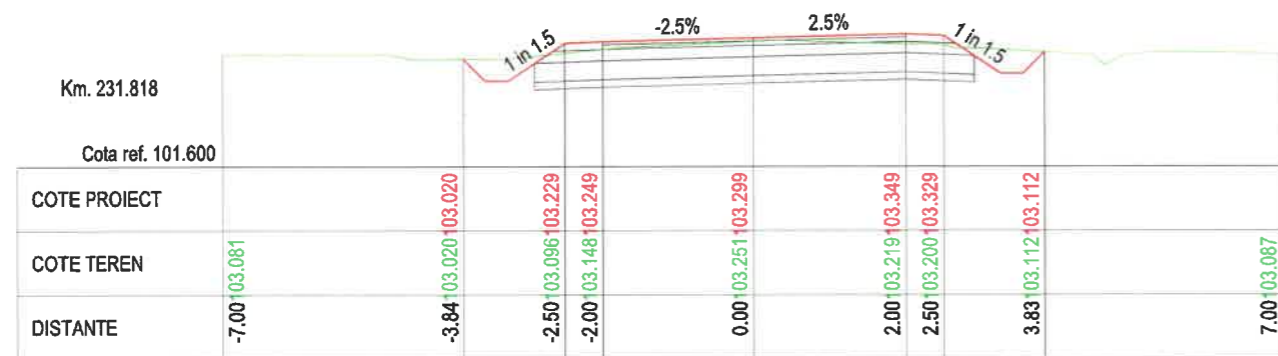
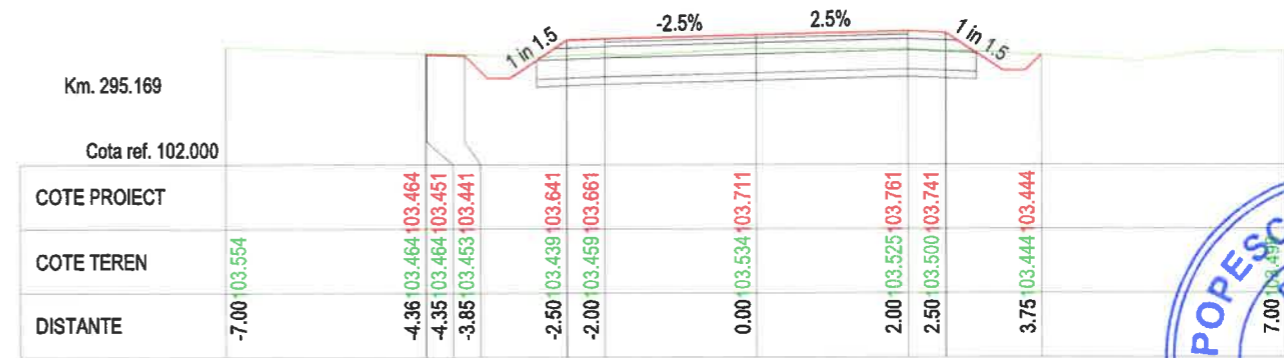
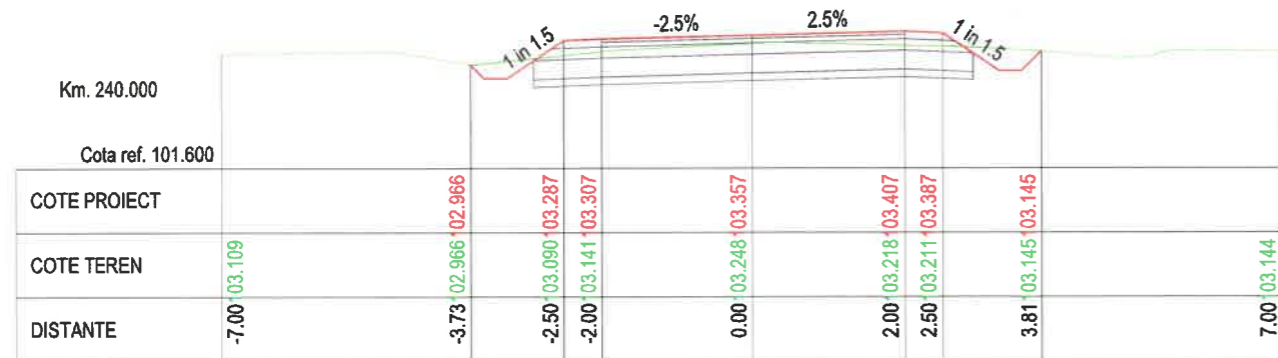
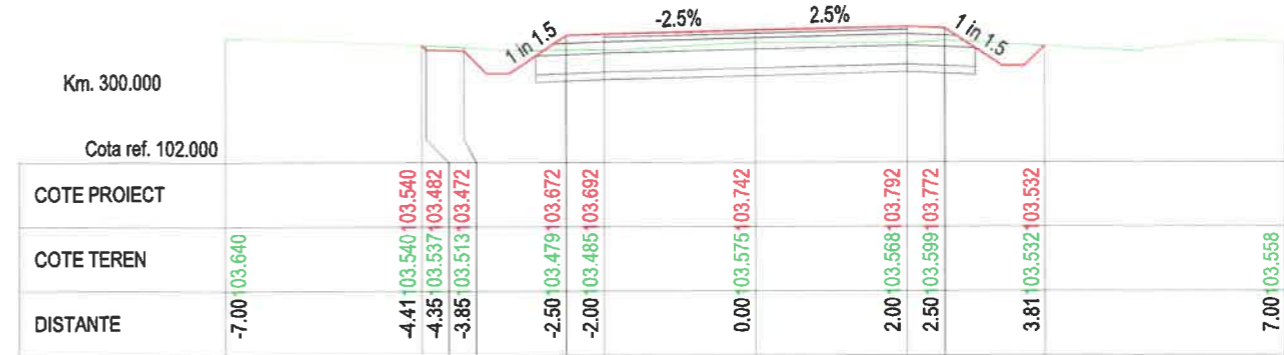
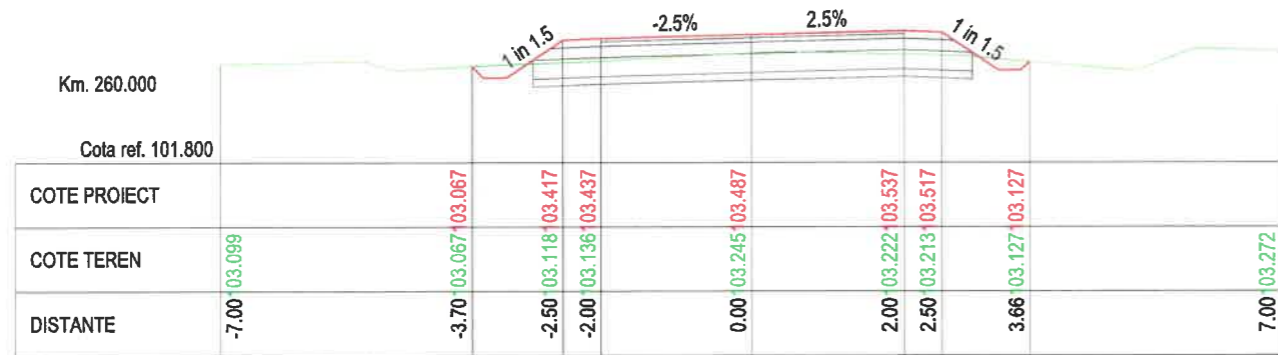

VERIFICATOR:				
EXPERT TEHNIC:				
	NUME	SEMNAȚURA	CERINȚA	REFERAT/ EXPERTIZA NR. DATA
S.C. ANDERSSSEN S.R.L. <small>Iasi Bucuresti Bacau Brasov Constanta Craiova Timisoara Cluj Adresa: Iasi, Str. Eternitate, nr. 76, CENTRU AXA, et. 2, Tel: 0040.232.242.979, Fax: 0040.232.242.979, Web: www.anderssen.ro, E-mail: office@anderssen.ro, CUI 34247855, J22/472-2015</small>			Beneficiar:	Comuna Colceag, judetul Prahova
			Amplasament:	Localitate Colceag si Valcelele
			Proiect nr.:	A2309/2024
SPECIFICAȚIE	NUME	SEMNAȚURA	SCARA:	Reabilitare strazile Democratiei si Dorului, Comuna Colceag, judetul Prahova
ȘEF PROIECT	ing. Irimiciuc Andrei	<i>[Signature]</i>	1:500 1:100	Etapa / Faza: a IV -a / P.T.E.
PROIECTAT	ing. Coșofreț Gabriel	<i>[Signature]</i>	DATA:	Planșa:
DESEANAT	ing. Coșofreț Gabriel	<i>[Signature]</i>	2024	P.T.C. 14
				PROFILUL TRANSVERSAL CARACTERISTIC STRADA DORULUI - LOT 1

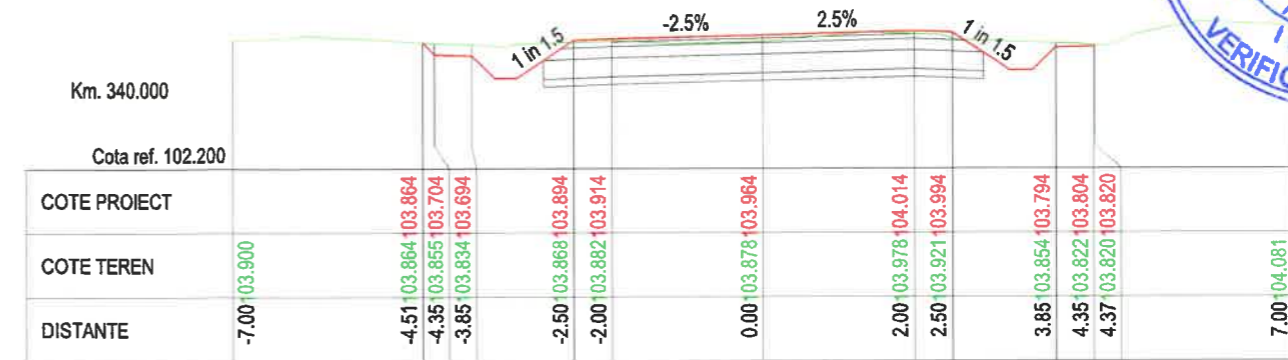
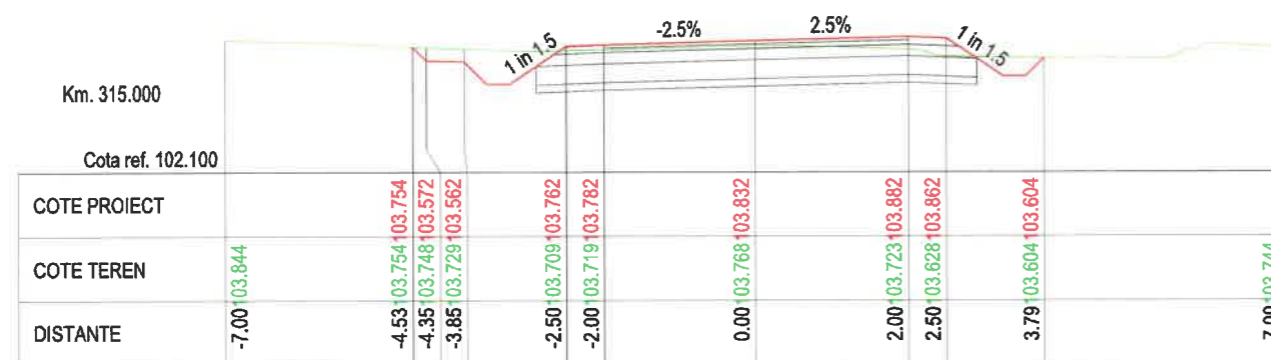
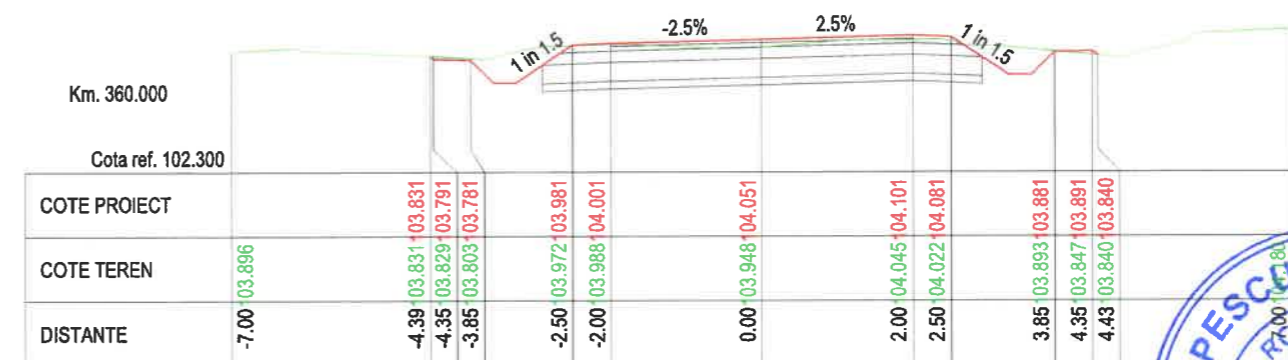
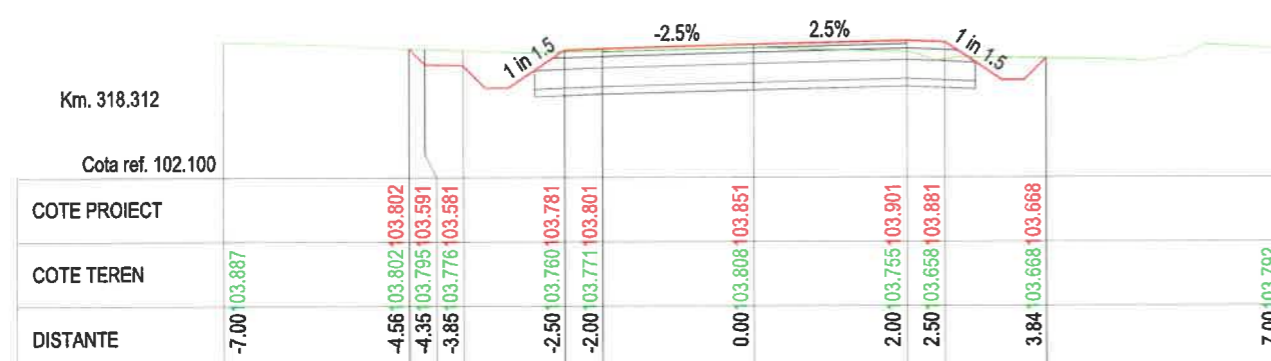
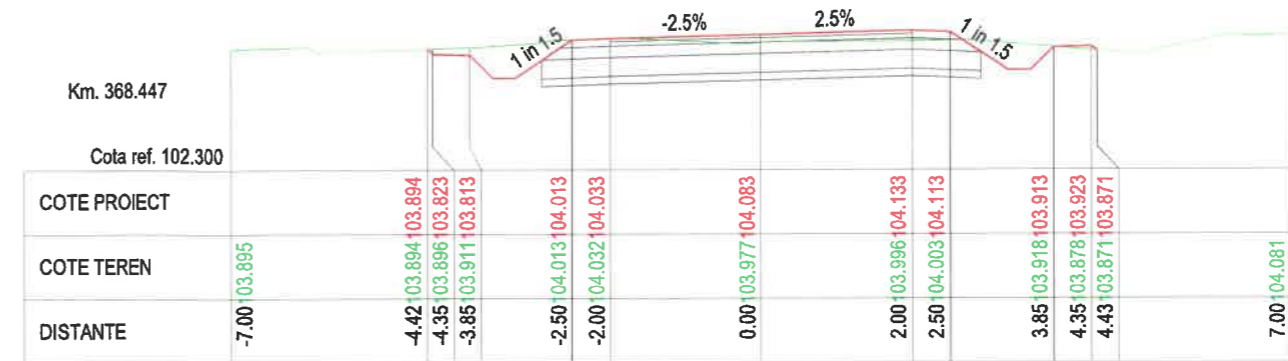
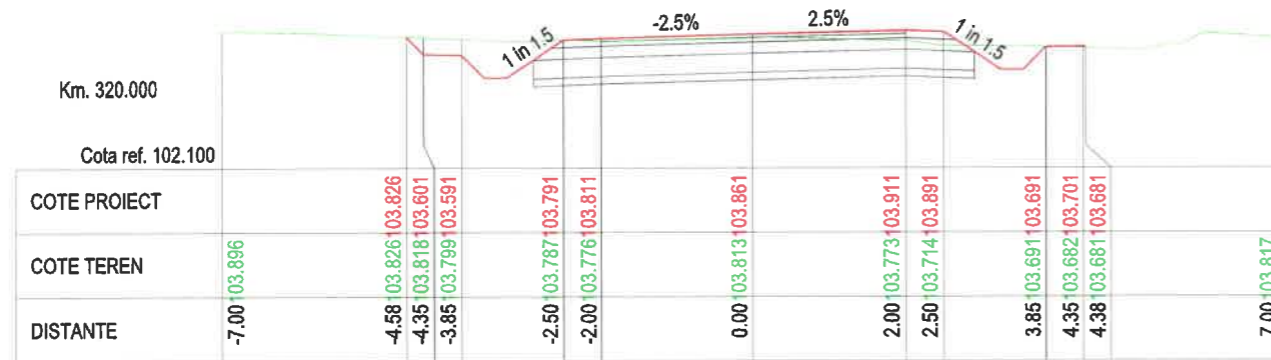

VERIFICATOR:			
EXPERT TEHNIC:			
	NUME	SEMNAȚURA	CERINȚA
S.C. ANDERSSSEN S.R.L.			
Beneficiar:		Comuna Colceag, judetul Prahova	
Amplasament:		Localitatile Colceag si Valcelele	
Proiect nr.:		A2309/2024	
SPECIFICAȚIE	NUME	SEMNAȚURA	SCARA:
ȘEF PROIECT	ing. Irimiciuc Andrei		1:500
PROIECTAT	ing. Coșofreț Gabriel		1:100
DESENAT	ing. Coșofreț Gabriel		DATA: 2024
TITLU PROIECT:			Reabilitare strazile Democratiei si Dorului, Comuna Colceag, judetul Prahova
TITLU PLANȘA:			PROFILE TRANSVERSALE CARACTERISTICE STRADA DORULUI - LOT 1
Etapa / Faza:			a IV -a / P.T.E.
Planșa:			P.T.C. 1.5



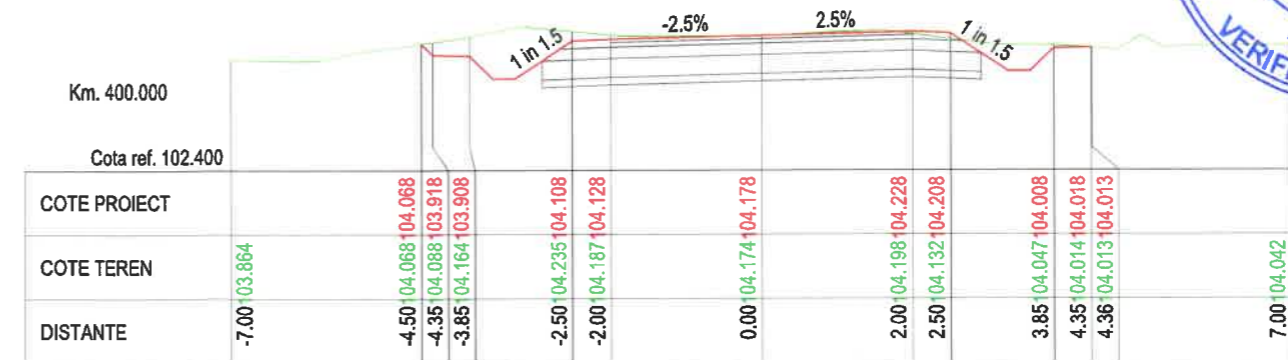
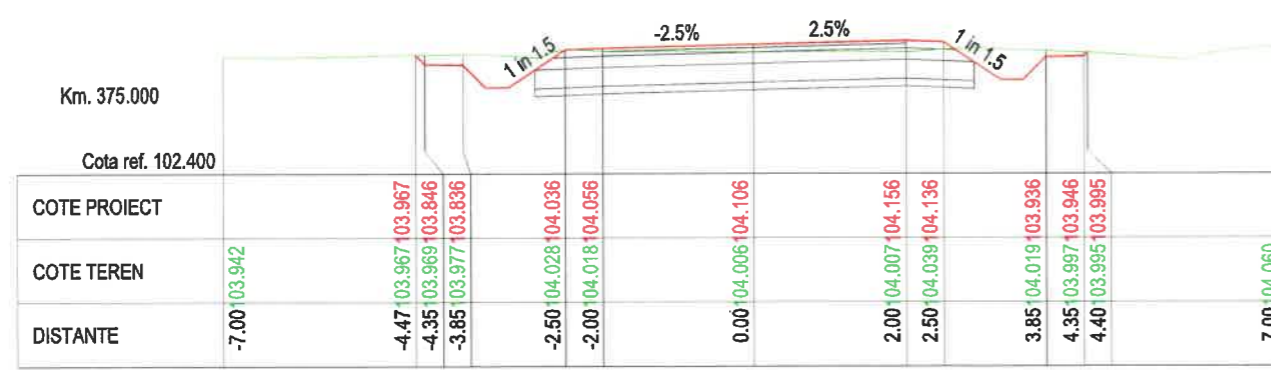
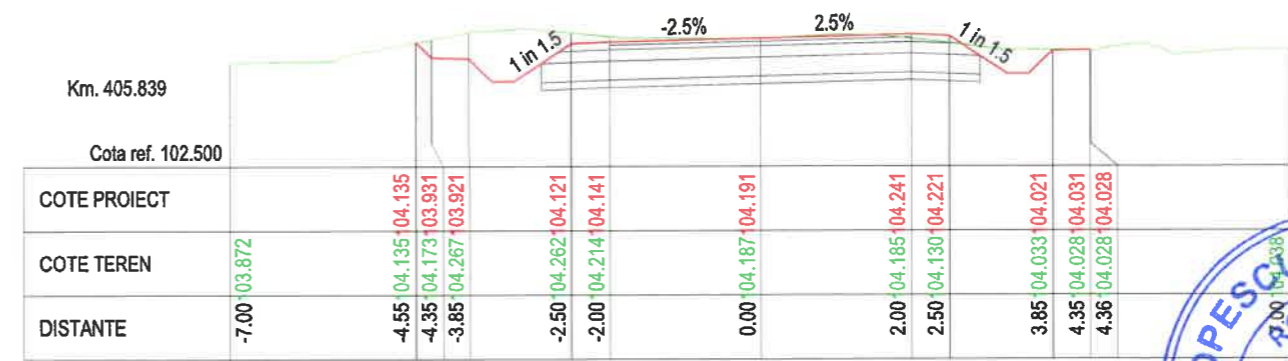
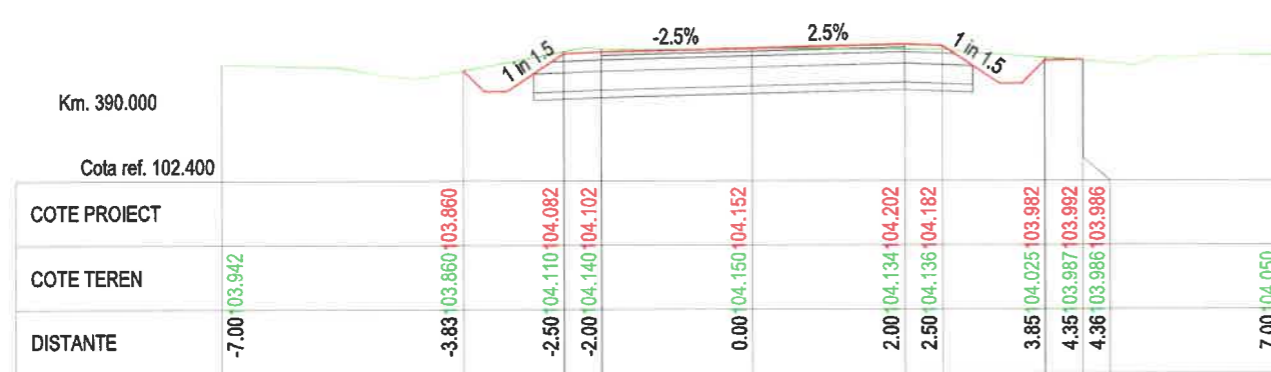
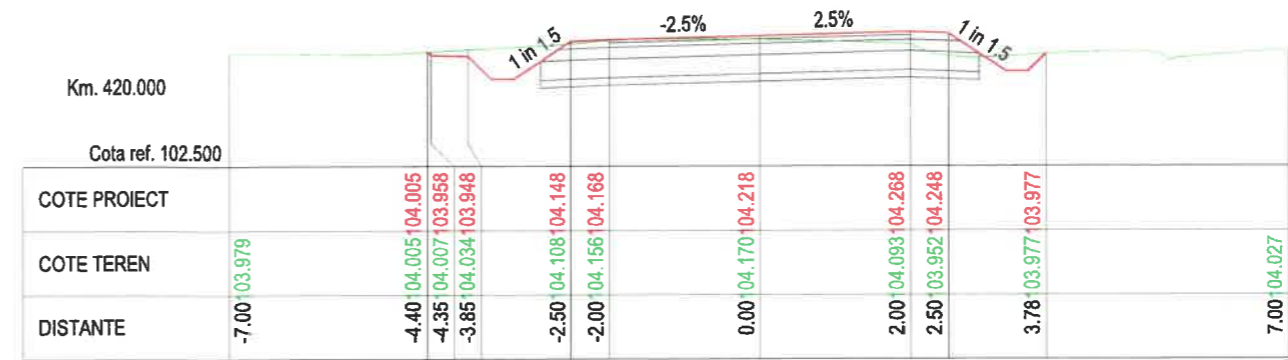
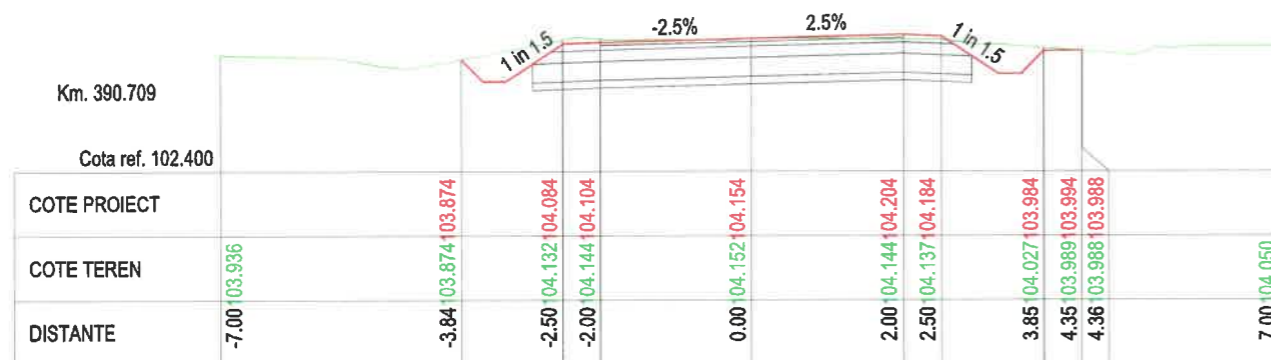

VERIFICATOR:				
EXPERT TEHNIC:				
	NUME	SEMNĂTURA	CERINȚA	REFERAT/ EXPERTIZA NR. DATA
S.C. ANDERSSEN S.R.L. <small>Iasi Bucuresti Bacau Brasov Constanta Craiova Timisoara Cluj</small> <small>Adresa: Iasi, Str. Eternitate, nr. 76, CENTRU AXA, et. 2,</small> <small>Tel: 0040.232.242.979, Fax: 0040.232.242.979,</small> <small>Web: www.anderssen.ro, E-mail: office@anderssen.ro, CUI 34247855, J22/472-2015</small>			Beneficiar:	Comuna Colceag, judetul Prahova
			Amplasament:	Localitatile Colceag si Valcelele
			Proiect nr.:	A2309/2024
SPECIFICAȚIE	NUME	SEMNĂTURA	SCARA:	Titlu proiect:
ȘEF PROIECT	ing. Irimiciuc Andrei		1:500	Reabilitare strazile Democratiei si Dorului,
PROIECTAT	ing. Coșofreț Gabriel		1:100	Comuna Colceag, judetul Prahova
DESENAT	ing. Coșofreț Gabriel		DATA:	Etapa / Faza:
			2024	a IV -a / P.T.E.
			Titlu planșă:	Planșa:
			PROFILE TRANSVERSALE CARACTERISTICE	P.T.C. 1.6
			STRADA DORULUI - LOT 1	

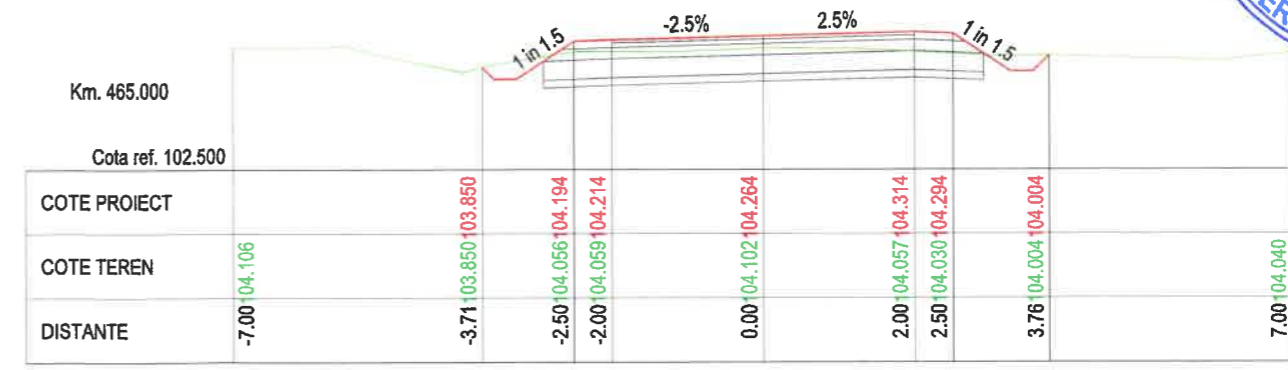
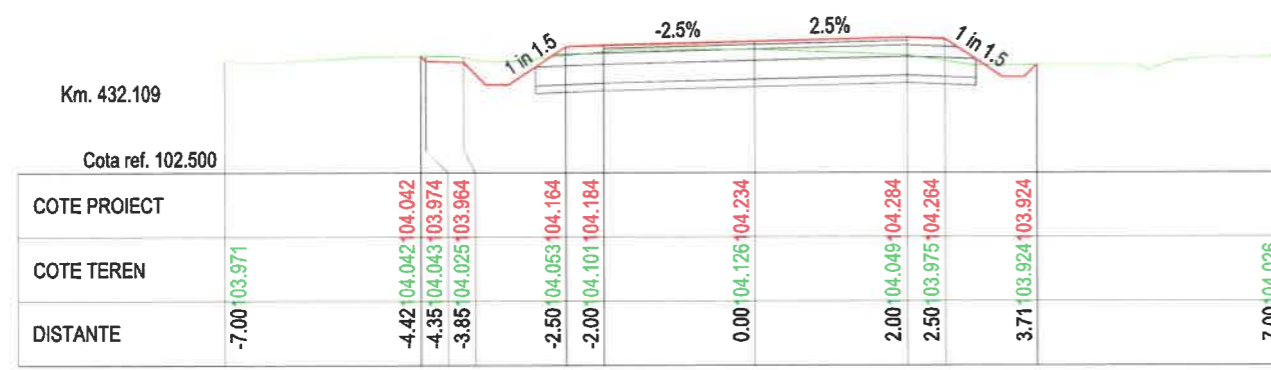
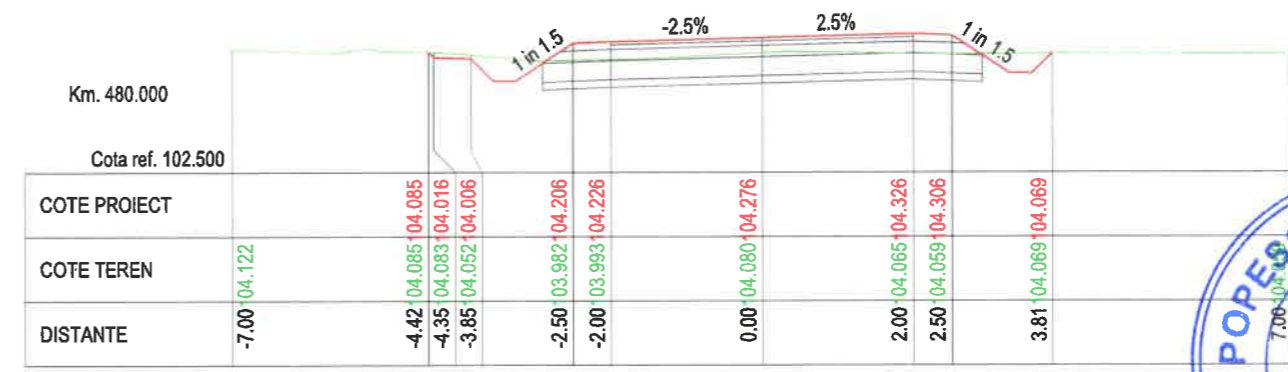
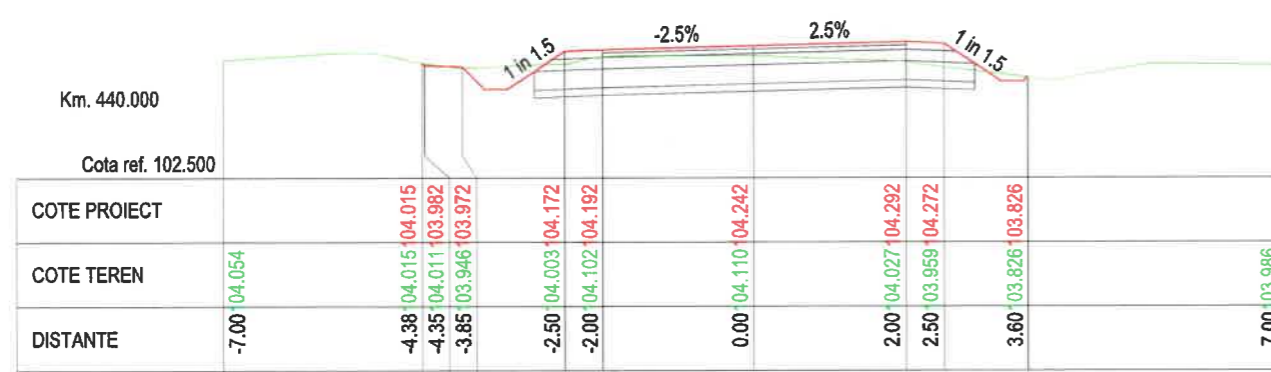
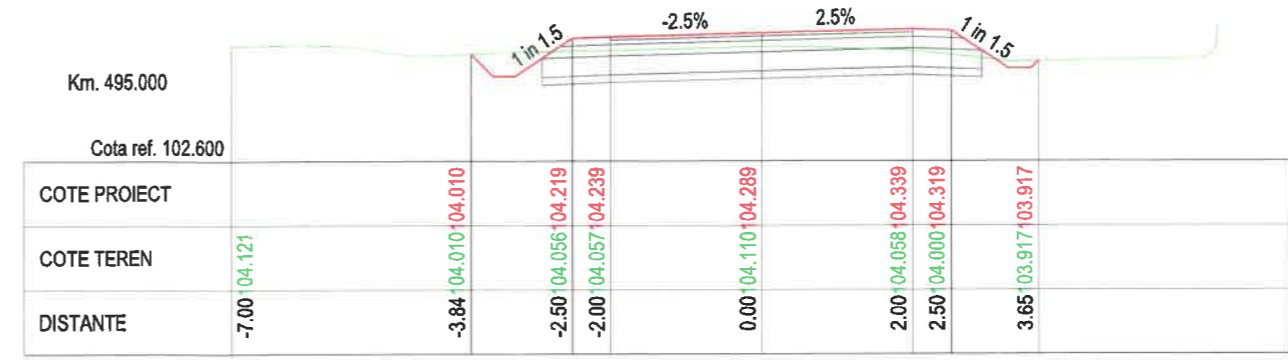
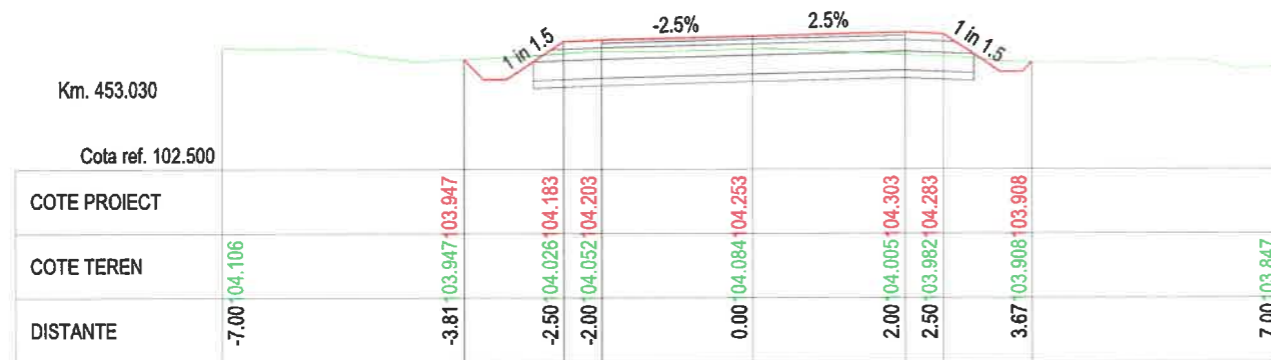

VERIFICATOR:				
EXPERT TEHNIC:				
	NUME	SEMNAȚURA	CERINȚA	REFERAT/ EXPERTIZA NR. DATA
S.C. ANDERSSSEN S.R.L. <small>Iasi Bucuresti Bacau Brasov Constanta Craiova Timisoara Cluj Adresa: Iasi, Str. Eternitate, nr. 76, CENTRU AXA, et. 2. Tel: 0040.232.242.979, Fax: 0040.232.242.979, Web: www.anderssen.ro, E-mail: office@anderssen.ro, CUI 34247855, J22/472-2015</small>			Beneficiar:	Comuna Colceag, judetul Prahova
			Amplasament:	Localitatile Colceag si Valcelele
				Proiect nr.: A2309/2024
SPECIFICAȚIE	NUME	SEMNAȚURA	SCARA:	Etapa / Faza:
ȘEF PROIECT	ing. Irimiciu Andrei		1:500	Reabilitare strazile Democratiei si Dorului, Comuna Colceag, judetul Prahova
PROIECTAT	ing. Coșofreț Gabriel		1:100	
DESENAT	ing. Coșofreț Gabriel		DATA: 2024	Planșa: P.T.C. 1.7
				PROFILUL TRANVERSAL CARACTERISTIC STRADA DORULUI - LOT 1



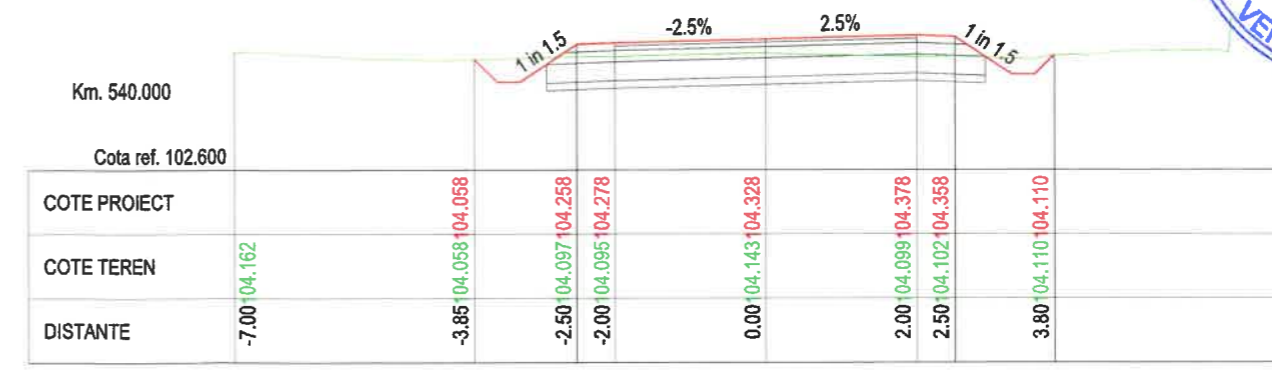
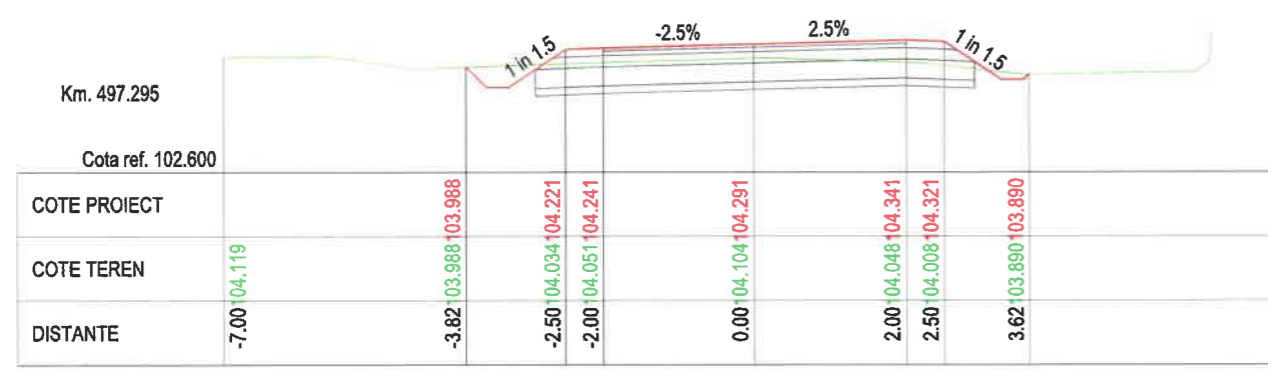
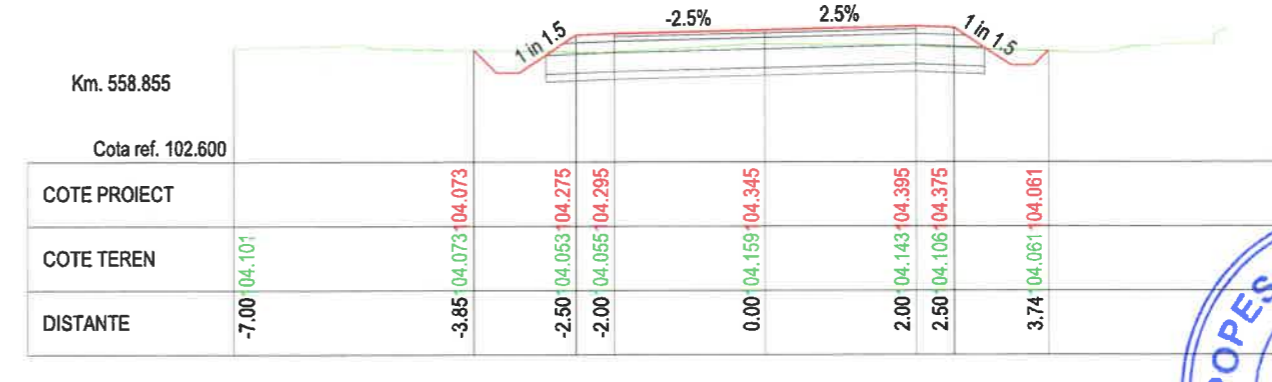
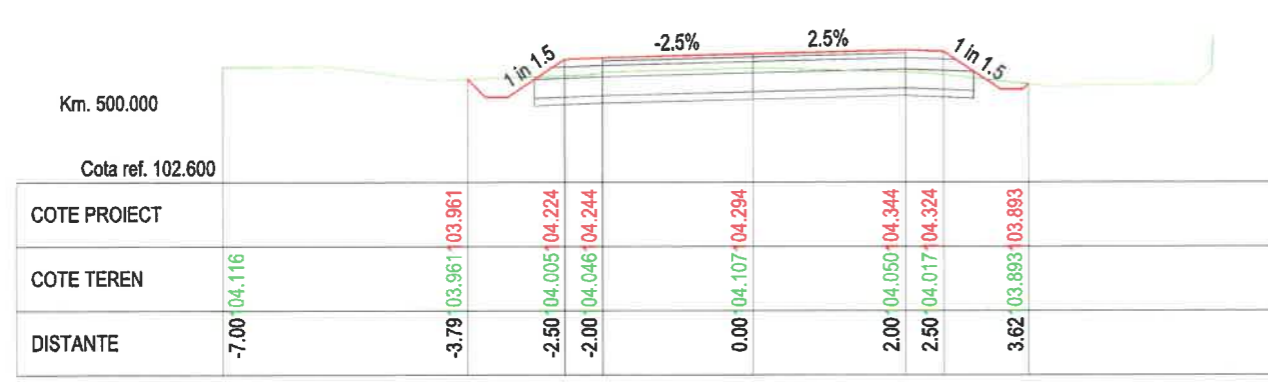
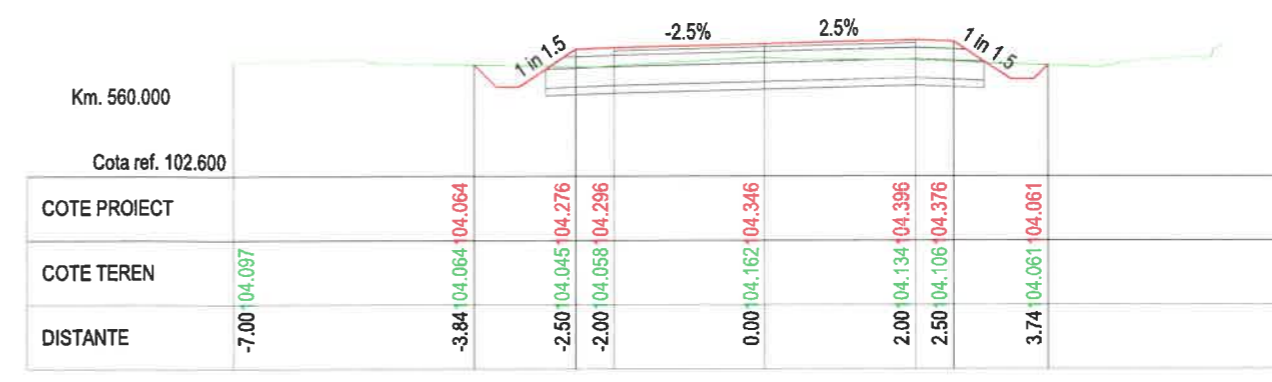
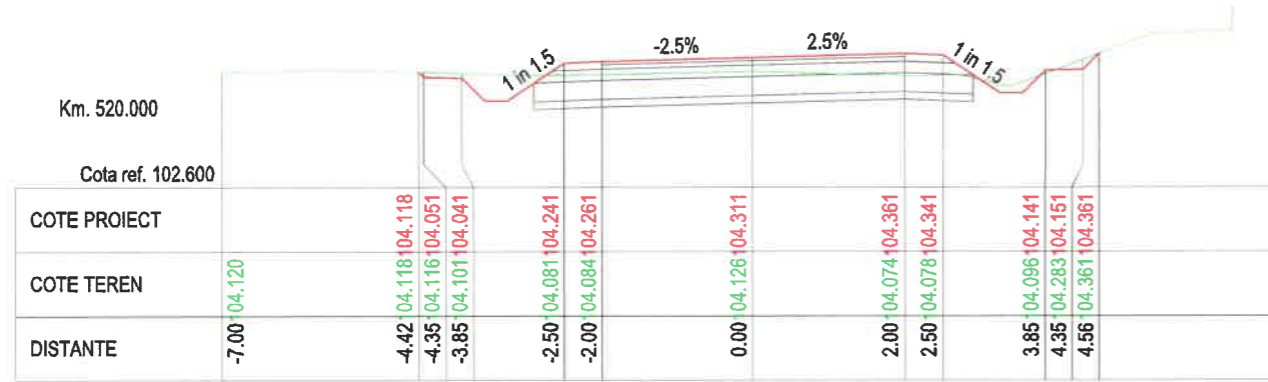

VERIFICATOR:				
EXPERT TEHNIC:				
	NUME	SEMNAȚURA	CERINȚA	REFERAT/ EXPERTIZA NR. DATA
S.C. ANDERSSSEN S.R.L. <small>Iasi Bucuresti Bacau Brasov Constanta Craiova Timisoara Cluj</small> <small>Adresa: Iasi, Str. Eternitate, nr. 76, CENTRU AXA, et. 2,</small> <small>Tel: 0040.232.242.979, Fax: 0040.232.242.979,</small> <small>Web: www.anderssen.ro, E-mail: office@anderssen.ro, CUI 34247855, J22/472-2015</small>			Beneficiar:	Comuna Colceag, judetul Prahova
			Amplasament:	Localitatile Colceag si Valcelele
			Proiect nr.:	A2309/2024
SPECIFICAȚIE	NUME	SEMNAȚURA	SCARA:	Titlu proiect:
ȘEF PROIECT	ing. Irimiciu Andrei		1:500	Reabilitare strazile Democratiei si Dorului,
PROIECTAT	ing. Coșofreț Gabriel		1:100	Comuna Colceag, judetul Prahova
DESEMAT	ing. Coșofreț Gabriel		DATA:	Etapa / Faza:
			2024	a IV -a / P.T.E.
				Planșa:
				P.T.C. 1.8



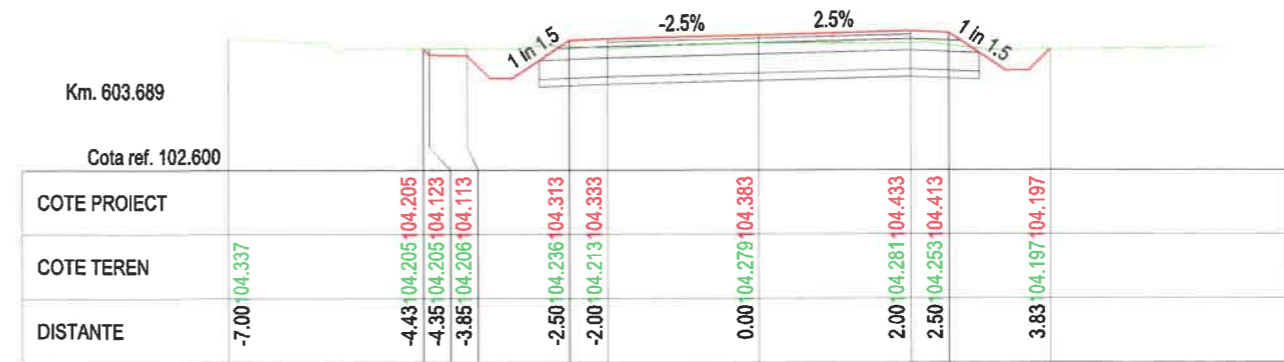
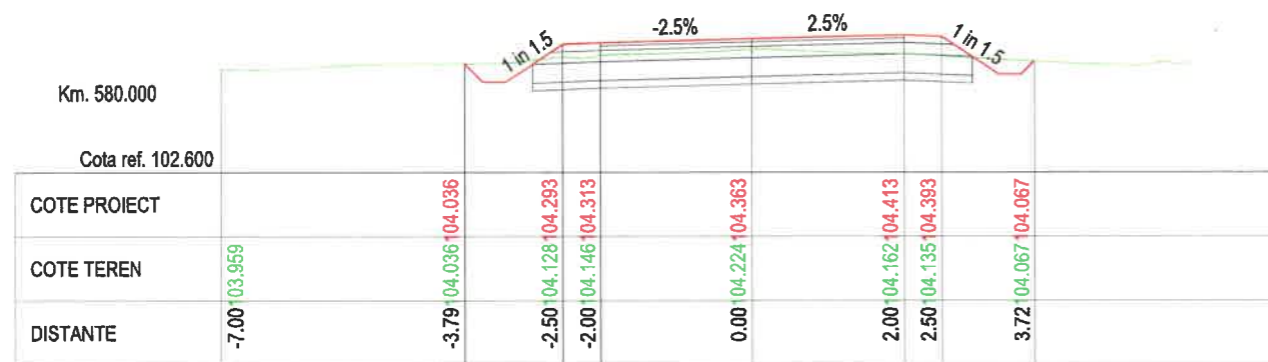
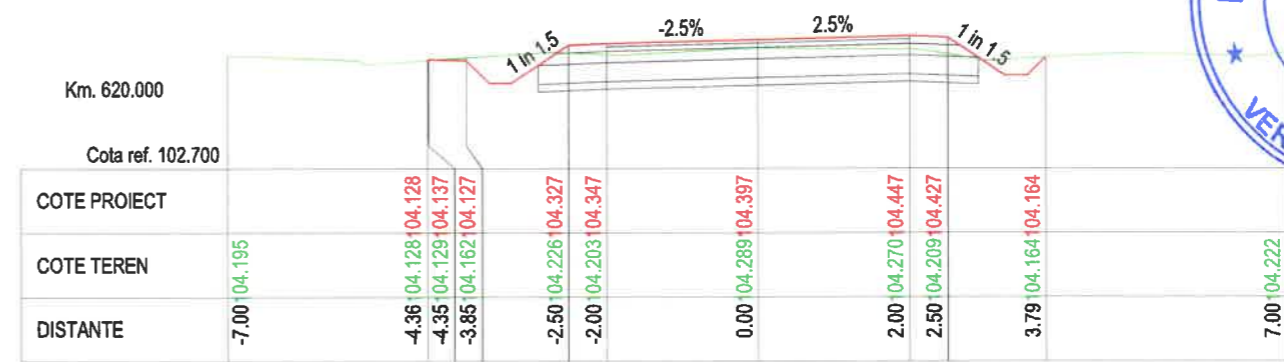
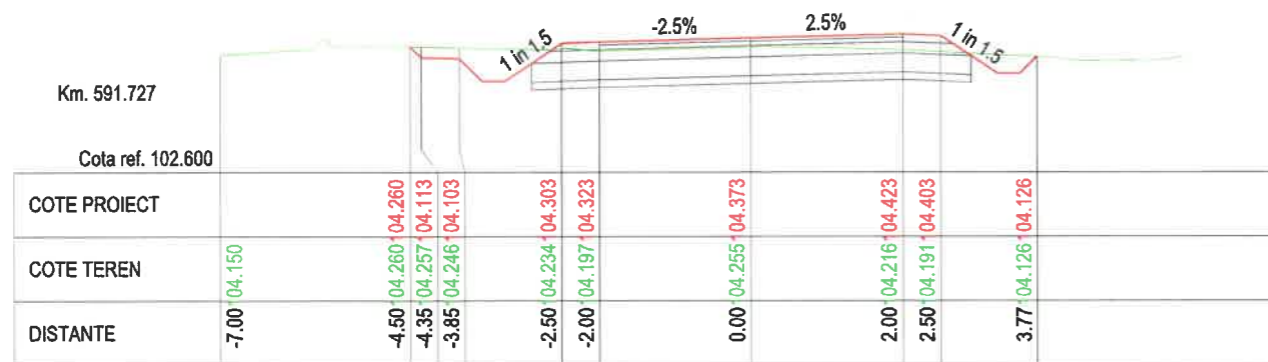
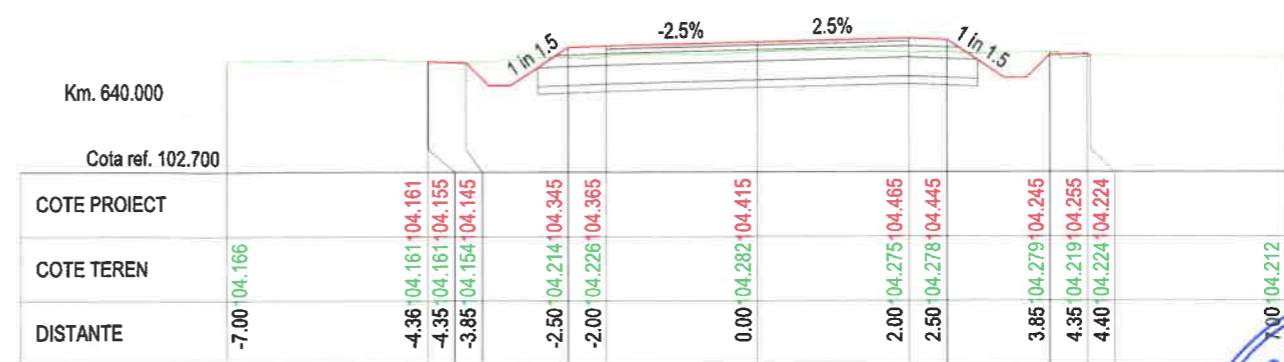
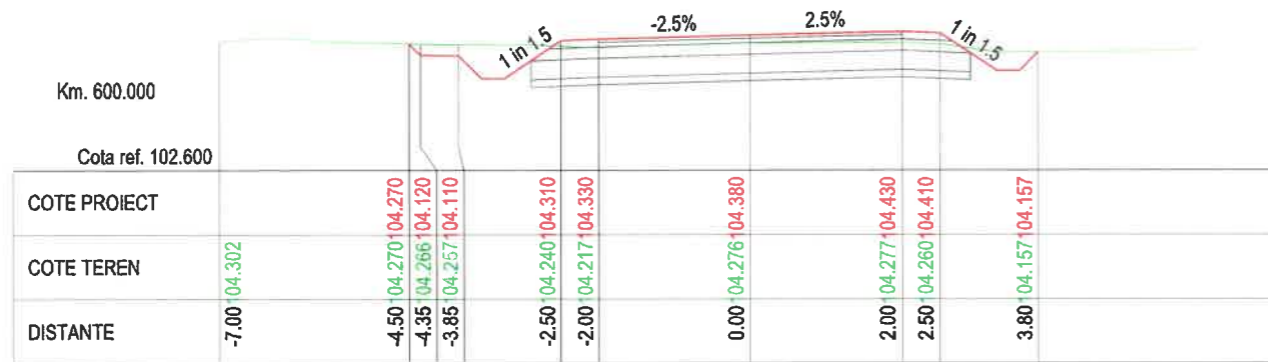

VERIFICATOR:				
EXPERT TEHNIC:				
	NUME	SEMNATURA	CERINȚA	REFERAT/ EXPERTIZA NR. DATA
S.C. ANDERSSSEN S.R.L. <small>Iasi Bucuresti Bacau Brasov Constanta Craiova Timisoara Cluj Adresa: Iasi, Str. Eternitate, nr. 76, CENTRU AXA, et. 2. Tel: 0040.232.242.979, Fax: 0040.232.242.979, Web: www.anderssen.ro, E-mail: office@anderssen.ro, CUI 34247855, J22/472-2015</small>			Beneficiar:	Comuna Colceag, judetul Prahova
			Amplasament:	Localitatile Colceag si Valcelele
			Proiect nr.:	A2309/2024
SPECIFICAȚIE	NUME	SEMNATURA	SCARA:	Titlu proiect:
ȘEF PROIECT	ing. Irimiciu Andrei		1:500	Reabilitare strazile Democratiei si Dorului,
PROIECTAT	ing. Coșofreț Gabriel		1:100	Comuna Colceag, judetul Prahova
DESENAT	ing. Coșofreț Gabriel		DATA:	Etapa / Faza:
			2024	a IV -a / P.T.E.
			Titlu planșă:	Planșa:
			PROFILUL TRANSVERSAL CARACTERISTICE	P.T.C.
			STRADA DORULUI - LOT 1	1.9



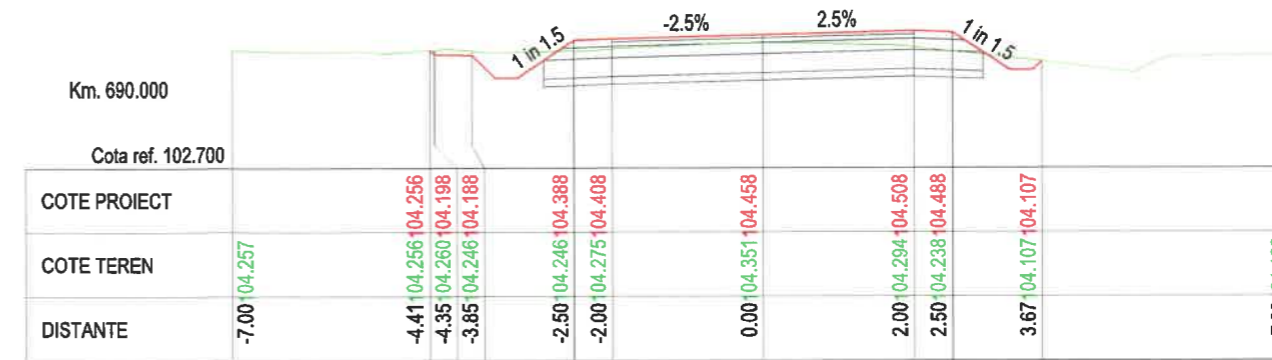
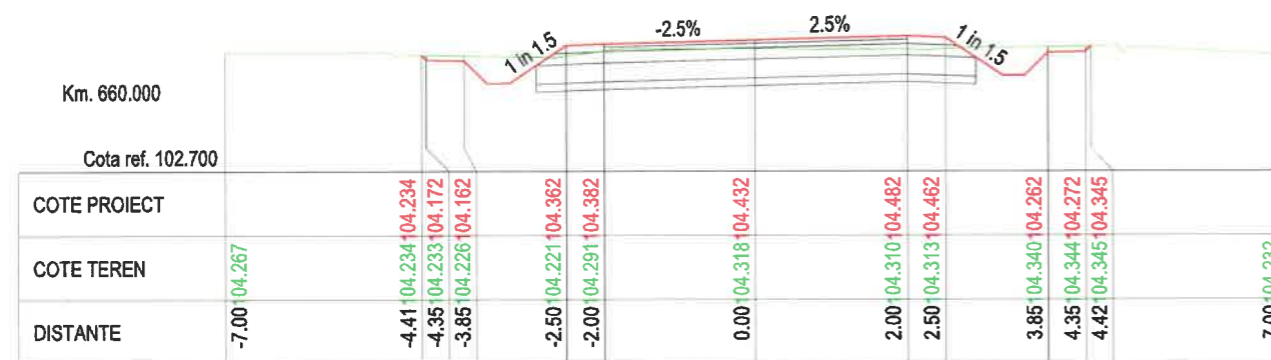
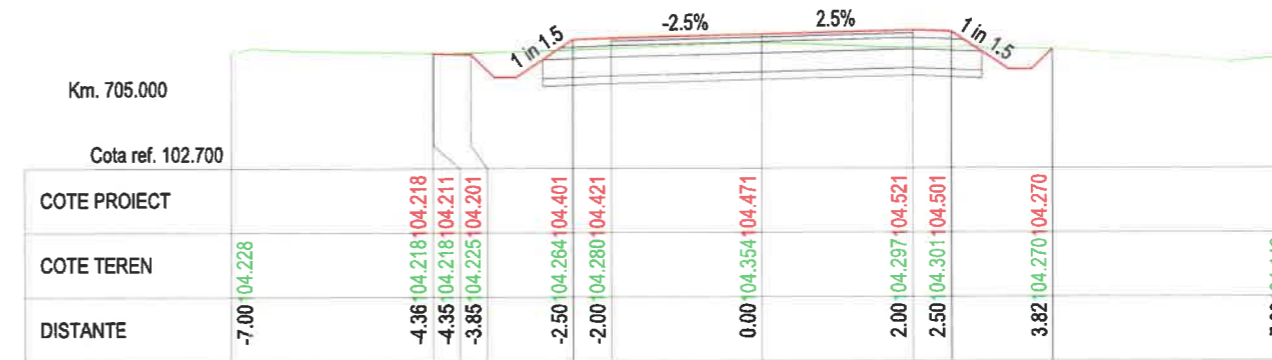
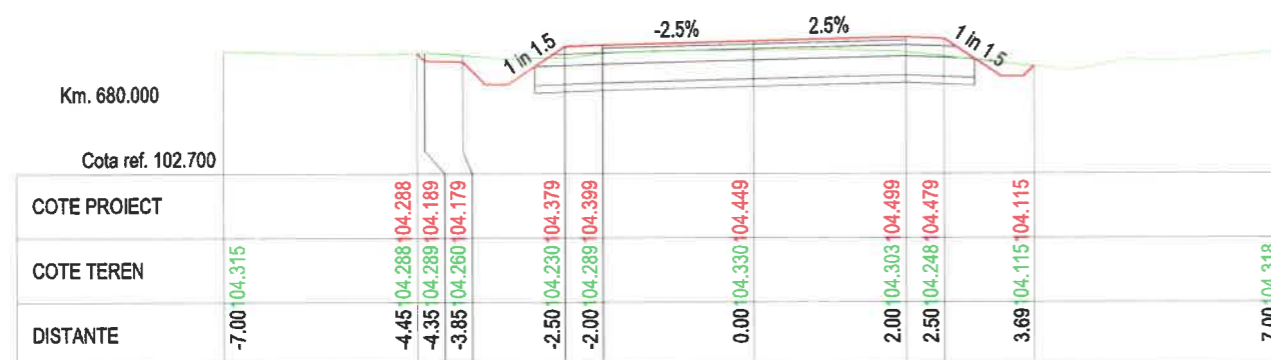
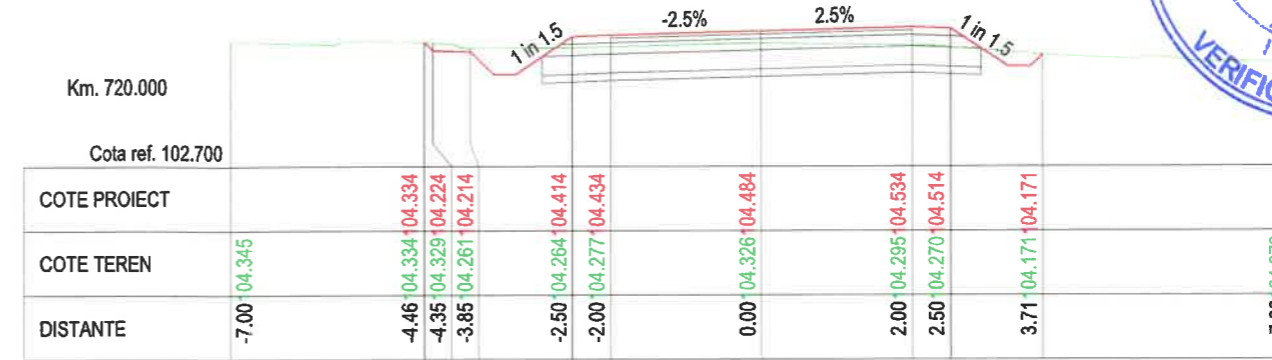
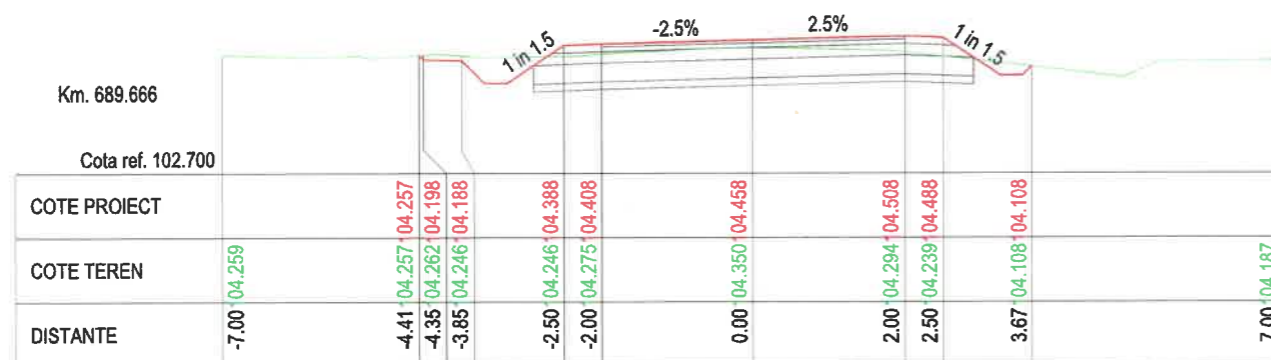
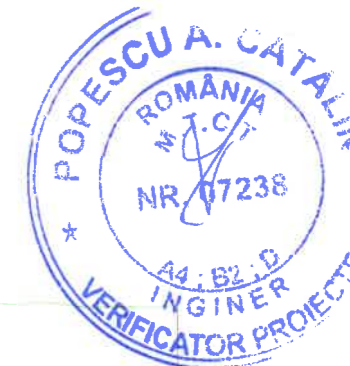

VERIFICATOR:				
EXPERT TEHNIC:				
	NUME	SEMNAȚURA	CERINȚA	REFERAT/ EXPERTIZA NR. DATA
S.C. ANDERSSSEN S.R.L. <small>Iasi Bucuresti Bacau Brasov Constanta Craiova Timisoara Cluj Adresa: Iasi, Str. Etarmitate, nr. 76, CENTRU AXA, et. 2, Tel: 0040.232.242.979, Fax: 0040.232.242.979, Web: www.anderssen.ro, E-mail: office@anderssen.ro, CUI 34247855, J22/472-2015</small>			Beneficiar:	Comuna Colceag, judetul Prahova
			Amplasament:	Localitatile Colceag si Valcelele
			Proiect nr.:	A2309/2024
SPECIFICAȚIE	NUME	SEMNAȚURA	SCARA:	Titlu proiect
ȘEF PROIECT	ing. Irimiciu Andrei	<i>[Signature]</i>	1:500	Reabilitare strazile Democratiei si Dorului, Comuna Colceag, judetul Prahova
PROIECTAT	ing. Coșofreț Gabriel	<i>[Signature]</i>	1:100	
DESENAT	ing. Coșofreț Gabriel	<i>[Signature]</i>	DATA:	Titlu planșă
			2024	PROFILE TRANSVERSALE CARACTERISTICE STRADA DORULUI - LOT 1
				Etapa / Faza: a IV -a / P.T.E.
				Plansa: P.T.C. 1.10



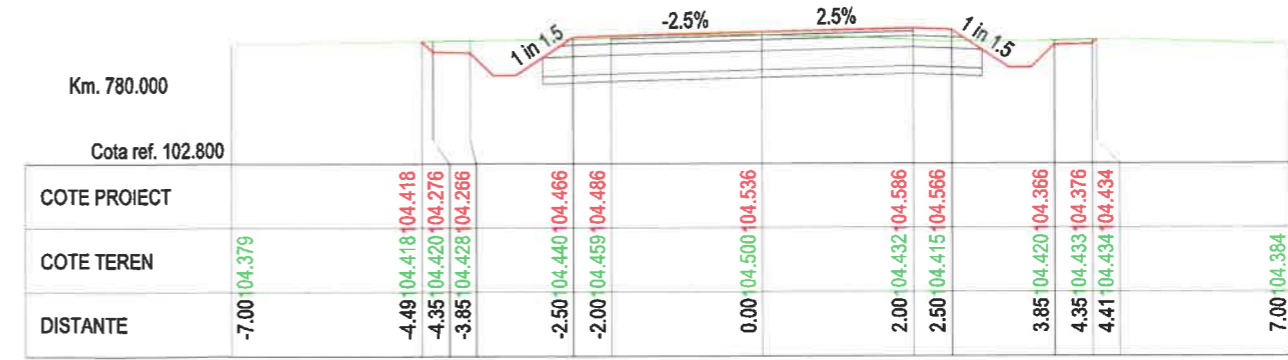
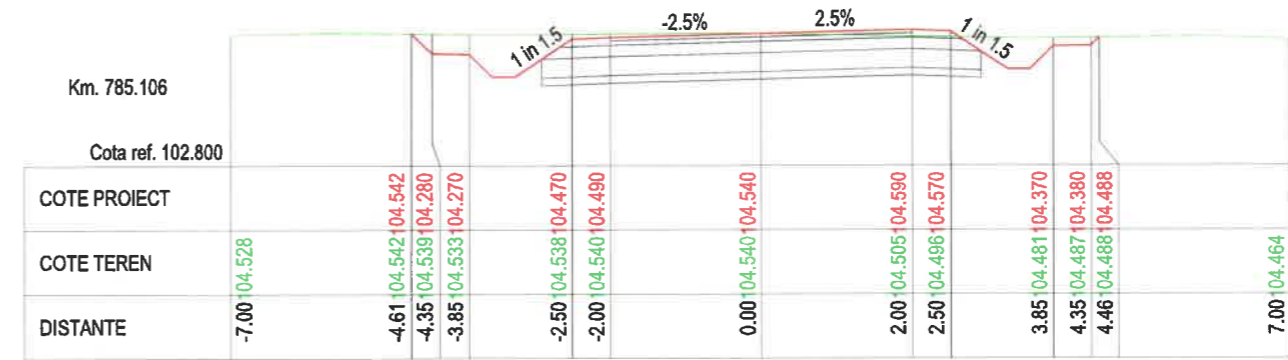
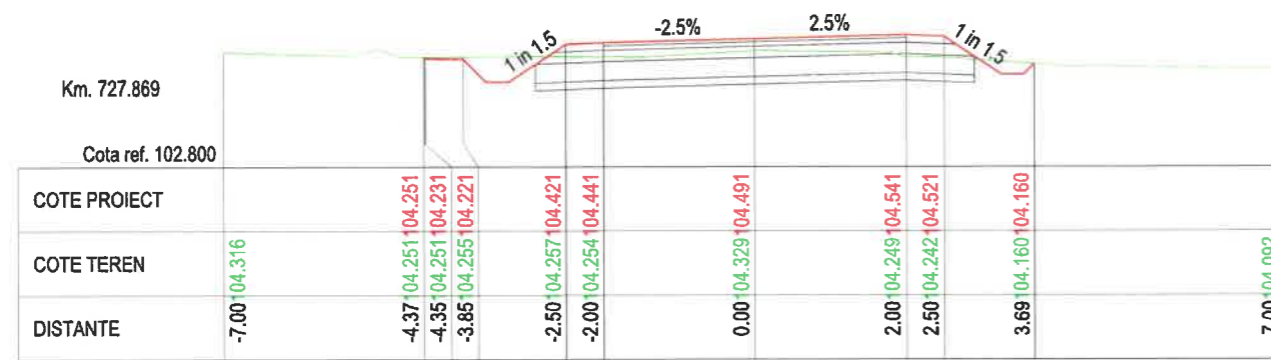
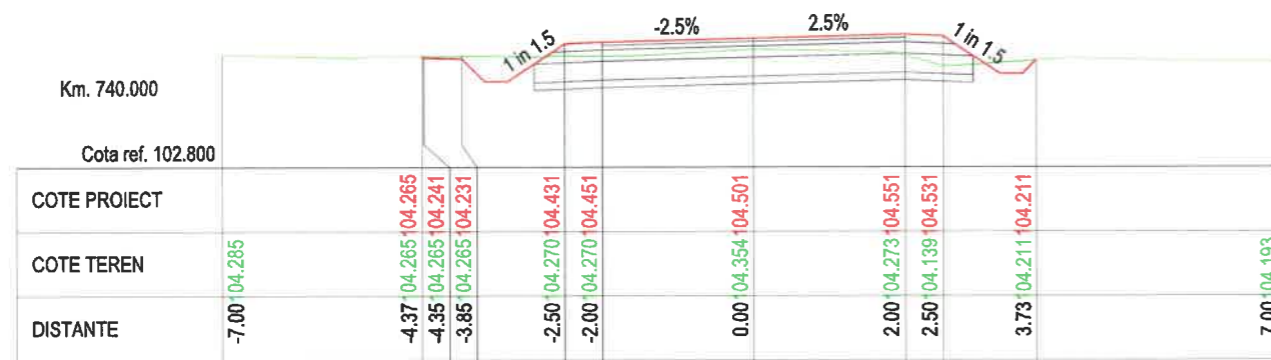
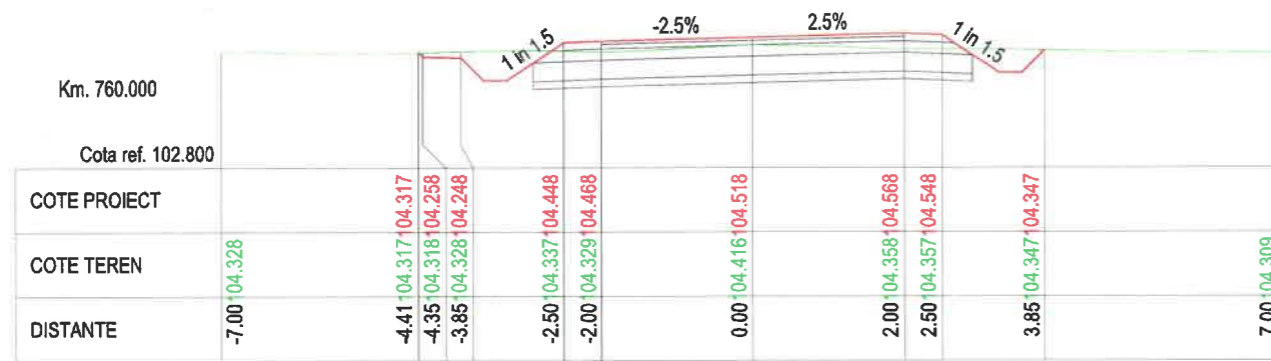

VERIFICATOR:				
EXPERT TEHNIC:				
	NUME	SEMNAȚURA	CERINȚA	REFERAT/ EXPERTIZA NR. DATA
S.C. ANDERSSSEN S.R.L. <small>Iasi Bucuresti Bacau Brasov Constanta Craiova Timisoara Cluj Adresa: Iasi, Str. Eternitate, nr. 76, CENTRU AXA, et. 2. Tel: 0040.232.242.979, Fax: 0040.232.242.979, Web: www.anderssen.ro, E-mail: office@anderssen.ro, CUI 34247855, J22/472-2015</small>			Beneficiar:	Comuna Colceag, judetul Prahova
			Amplasament:	Localitatile Colceag si Valcelele
SCARA:				Proiect nr.:
1:500				A2309/2024
1:100				
DATA:				Etapa / Faza:
2024				a IV -a / P.T.E.
				Plansa:
				P.T.C. 1.11



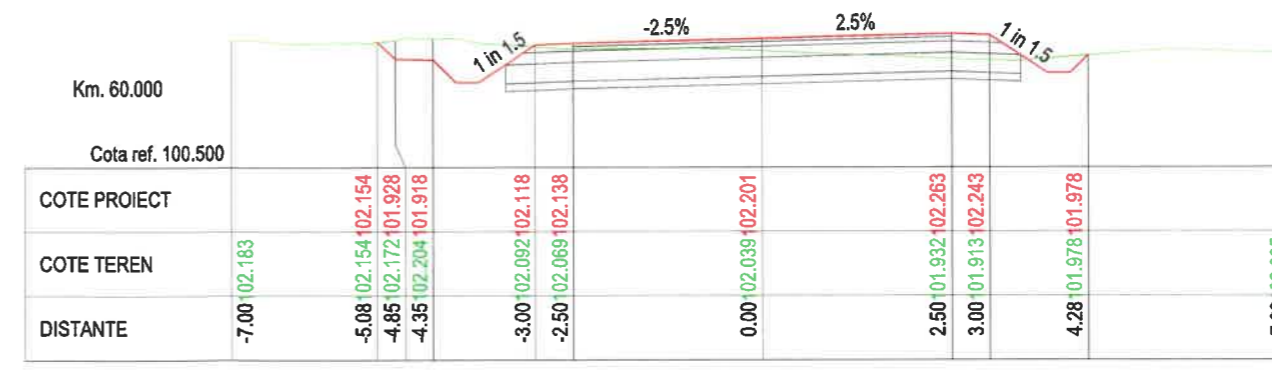
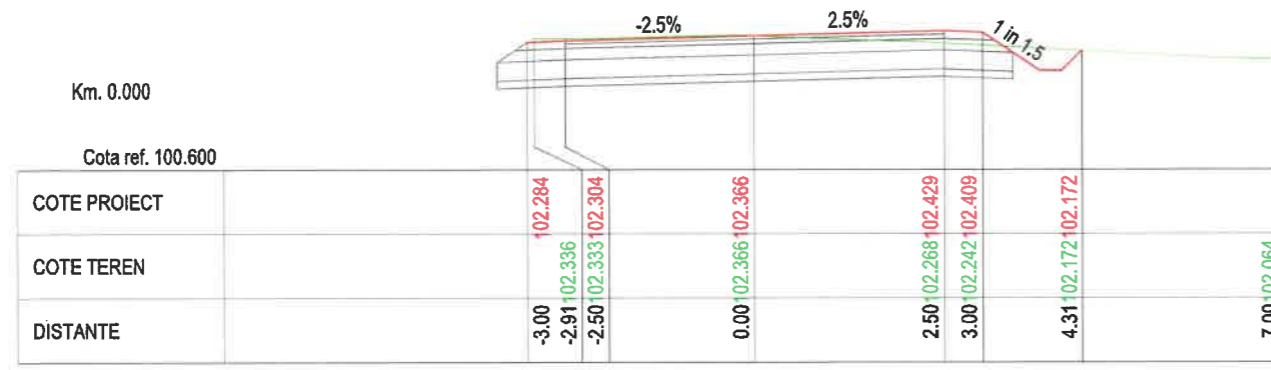
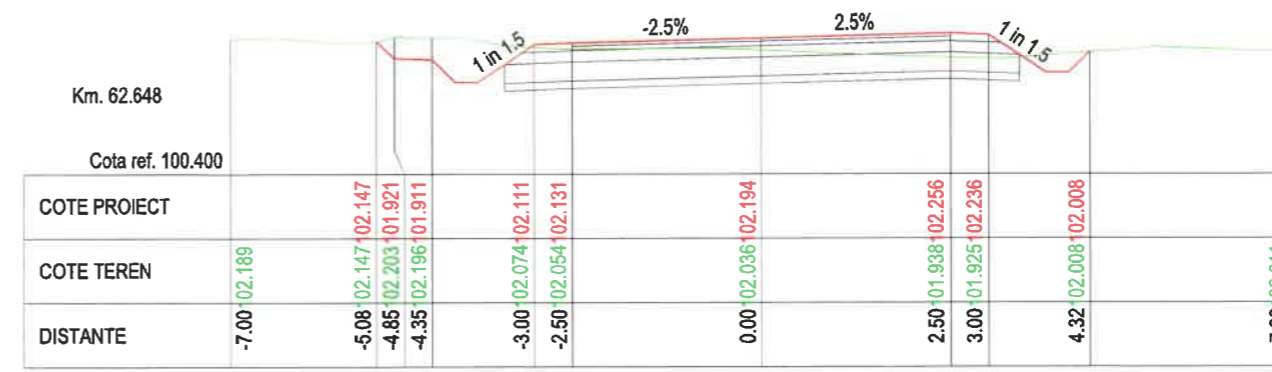
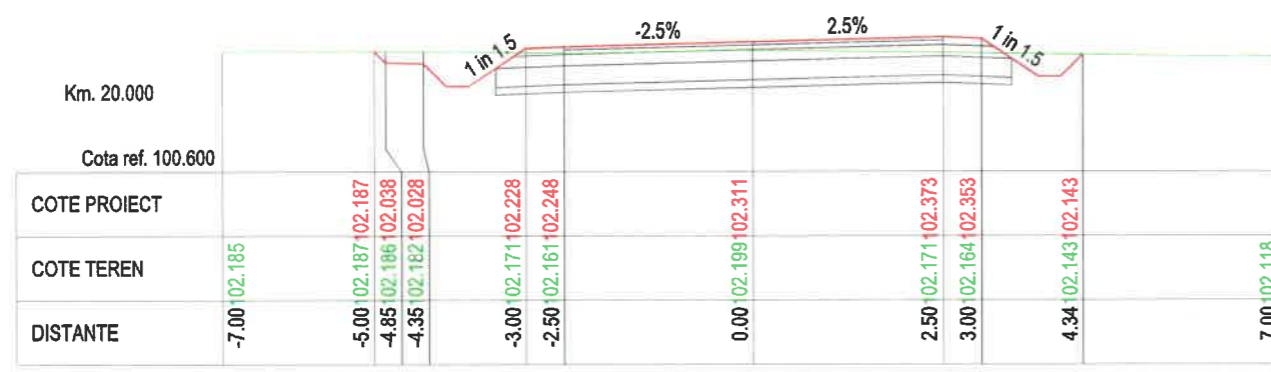
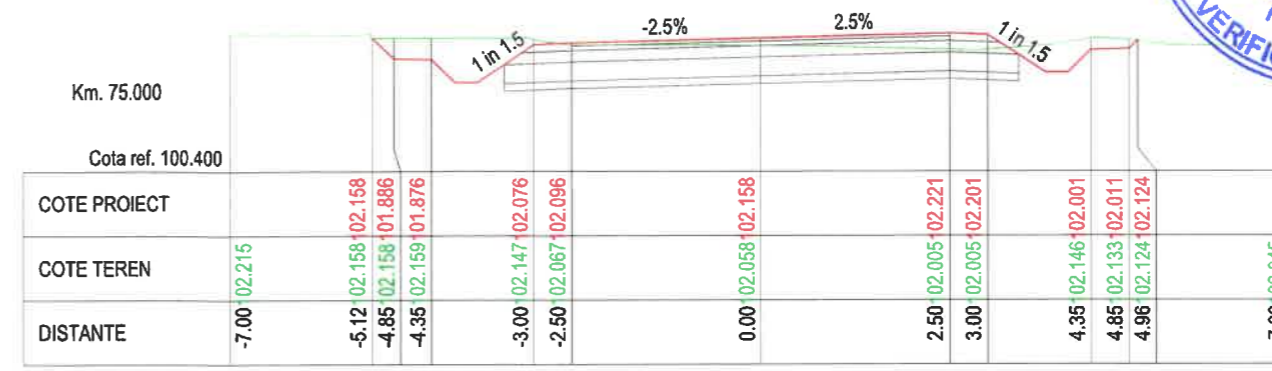
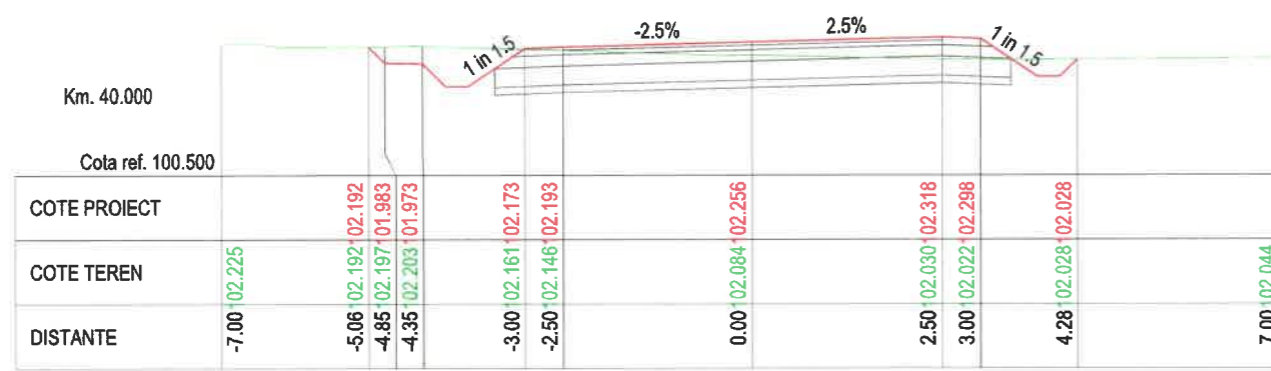

VERIFICATOR:				
EXPERT TEHNIC:				
	NUME	SEMNATURA	CERINTA	REFERAT/ EXPERTIZA NR. DATA
S.C. ANDERSSSEN S.R.L. <small>Iasi Bucuresti Bacau Brasov Constanta Craiova Timisoara Cluj</small> <small>Adresa: Iasi, Str. Eternitate, nr. 76, CENTRU AXA, et. 2.</small> <small>Tel: 0040.232.242.979, Fax: 0040.232.242.979.</small> <small>Web: www.anderssen.ro, E-mail: office@anderssen.ro, CUI 34247855, J22/472-2015</small>			Beneficiar:	Comuna Colceag, judetul Prahova
			Amplasament:	Localitatile Colceag si Valcelele
			Proiect nr.:	A2309/2024
SPECIFICATIE	NUME	SEMNATURA	SCARA:	Titlu proiect:
SEF PROIECT	ing. Irimiciuc Andrei		1:500	Reabilitare strazile Democratiei si Dorului, Comuna Colceag, judetul Prahova
PROIECTAT	ing. Coşofreţ Gabriel		1:100	
DESENAT	ing. Coşofreţ Gabriel		DATA:	Titlu planşa:
			2024	PROFILE TRANSVERSALE CARACTERISTICE STRADA DEMOCRATIEI - LOT 2
				Etapa / Faza:
				a IV -a / P.T.E.
				Plansa:
				P.T.C. 2.1



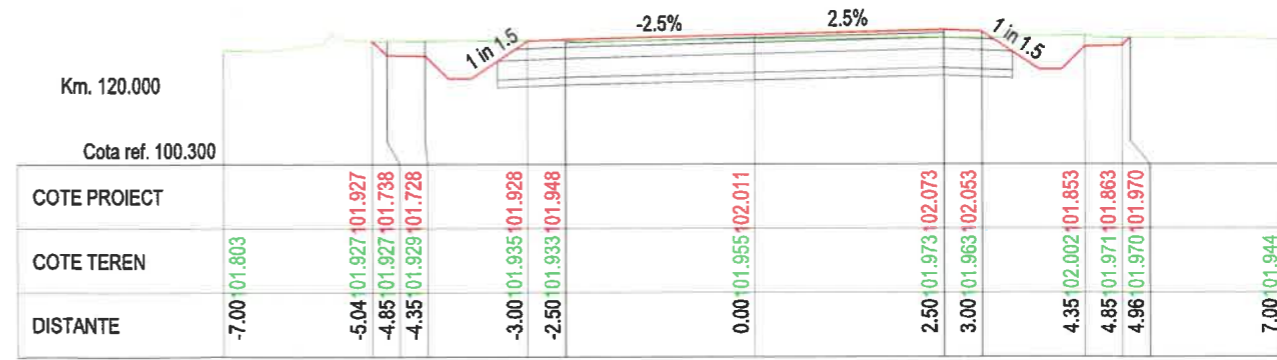
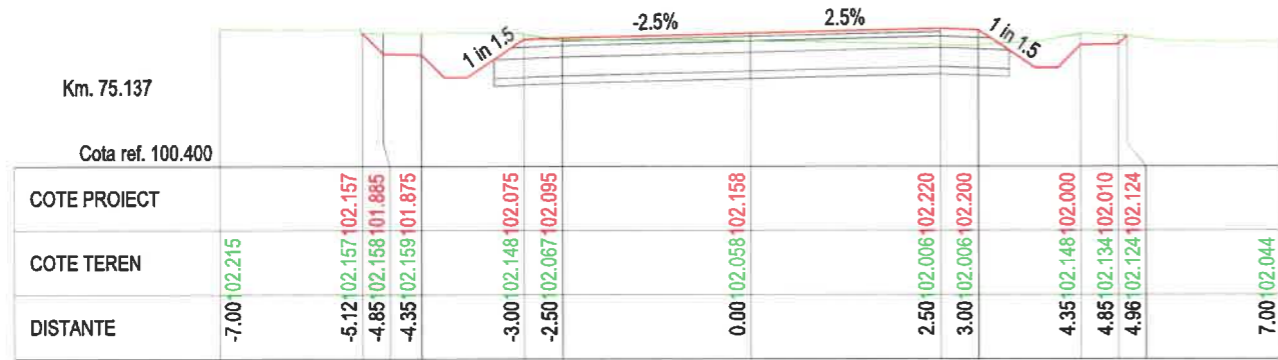
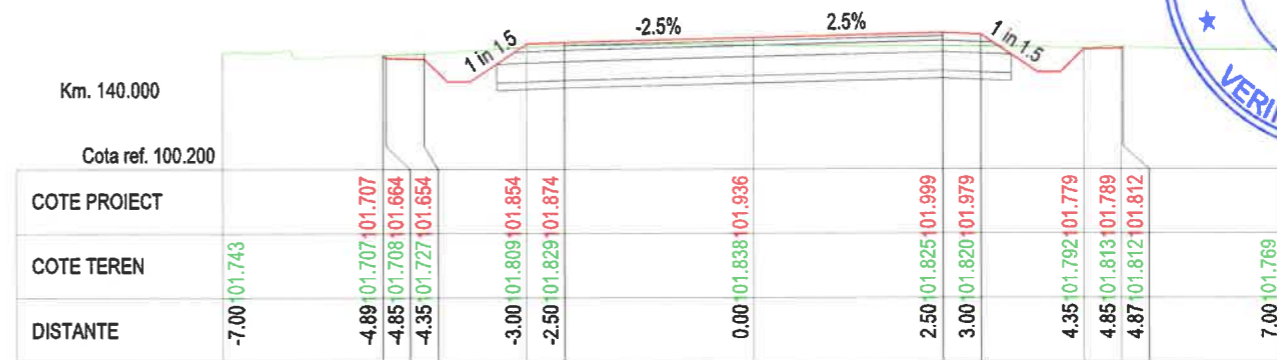
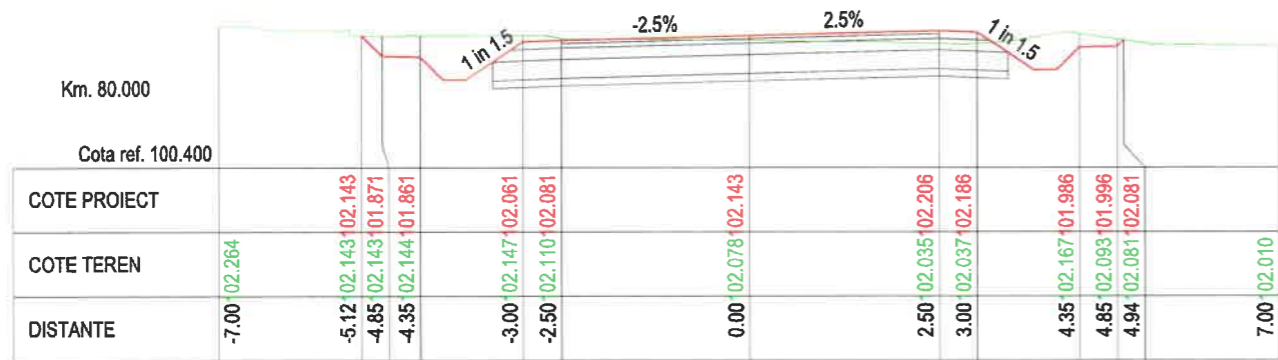
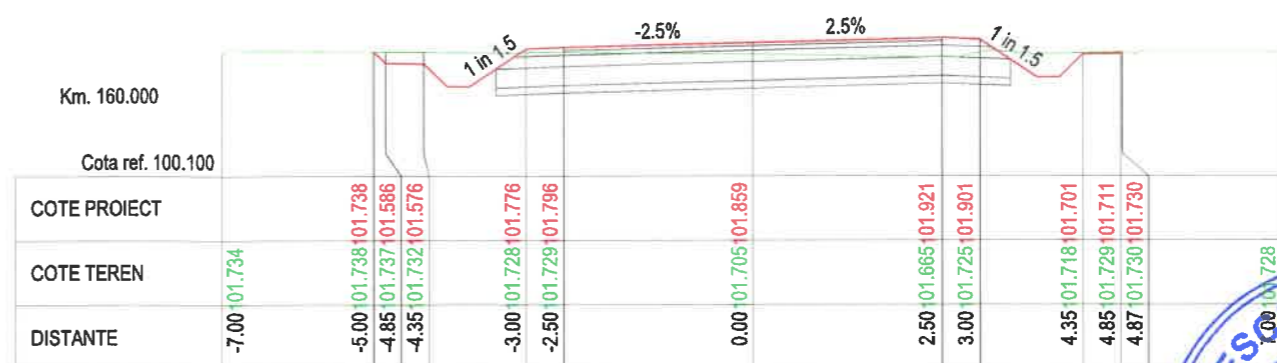
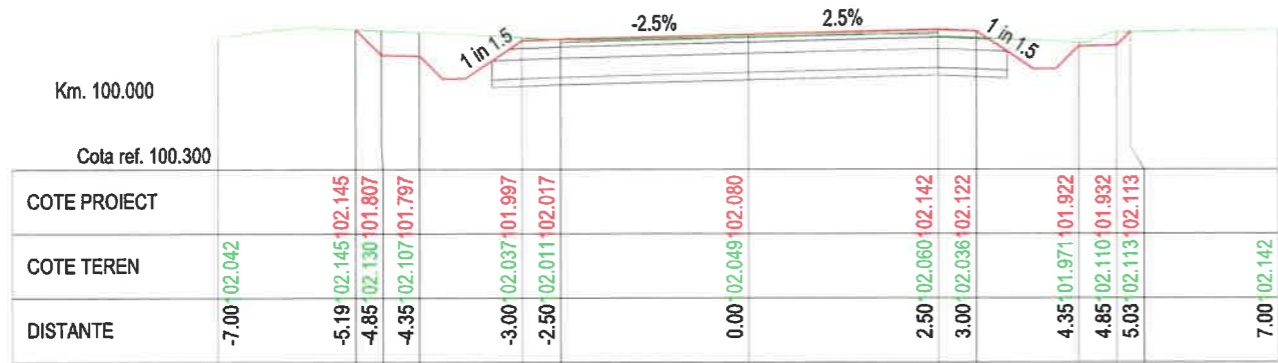

VERIFICATOR:				
EXPERT TEHNIC:				
	NUME	SEMNATURA	CERINȚA	REFERAT/ EXPERTIZA NR. DATA
S.C. ANDERSSSEN S.R.L. <small>Iasi Bucuresti Bacau Brasov Constanta Craiova Timisoara Cluj</small> <small>Adresa: Iasi, Str. Eternitate, nr. 76, CENTRU AXA, et. 2.</small> <small>Tel: 0040.232.242.979, Fax: 0040.232.242.979.</small> <small>Web: www.anderssen.ro, E-mail: office@anderssen.ro, CUI 34247855, J22/472-2015</small>			Beneficiar:	Comuna Colceag, judetul Prahova
			Amplasament:	Localitățile Colceag și Valcelele
			Proiect nr.:	A2309/2024
SPECIFICAȚIE	NUME	SEMNATURA	SCARA:	Titlu proiect:
ȘEF PROIECT	ing. Irimiciuc Andrei		1:500	Reabilitare strazile Democratiei și Dorului, Comuna Colceag, judetul Prahova
PROIECTAT	ing. Coșofreț Gabriel		1:100	
DESENAT	ing. Coșofreț Gabriel		DATA:	Titlu planșă:
			2024	PROFILE TRANSVERSALE CARACTERISTICE STRADA DEMOCRATIEI - LOT 2
				Etapa / Faza:
				a IV -a / P.T.E.
				Plansa:
				P.T.C. 2.2



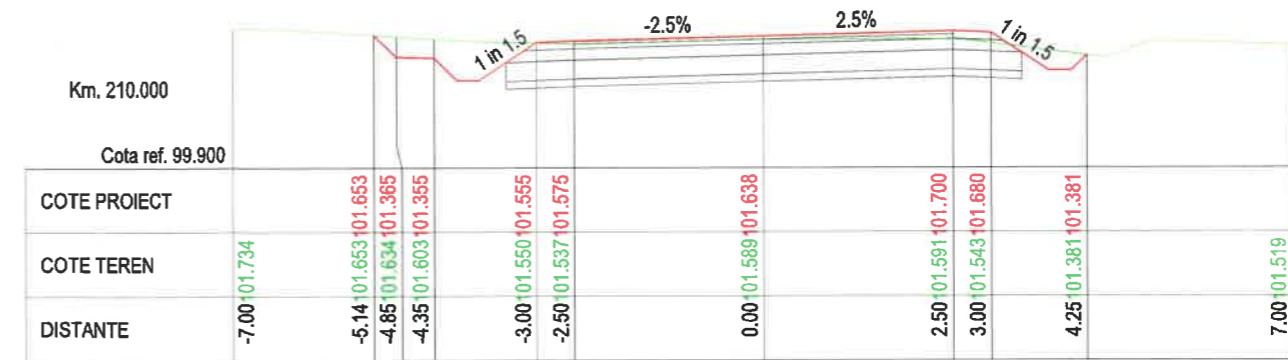
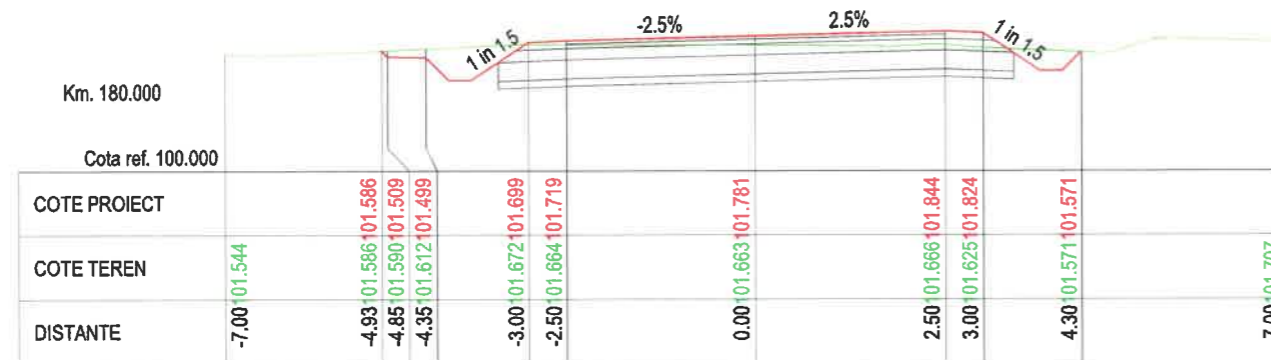
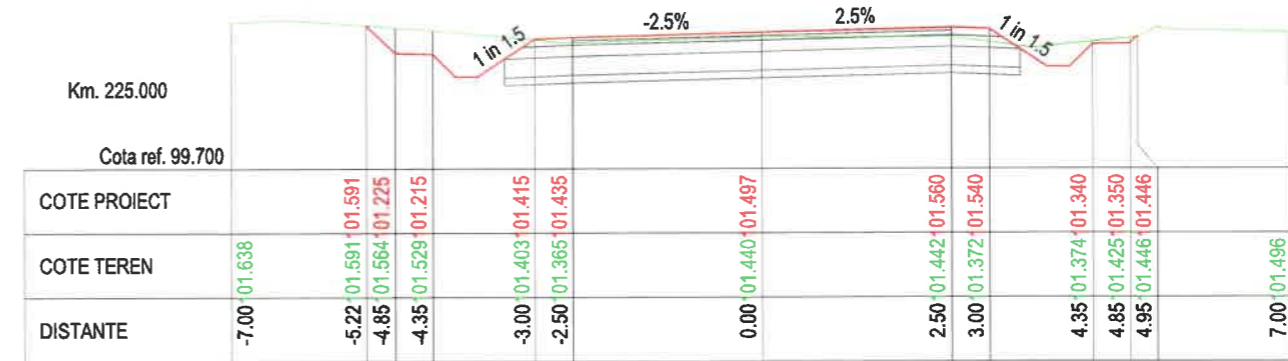
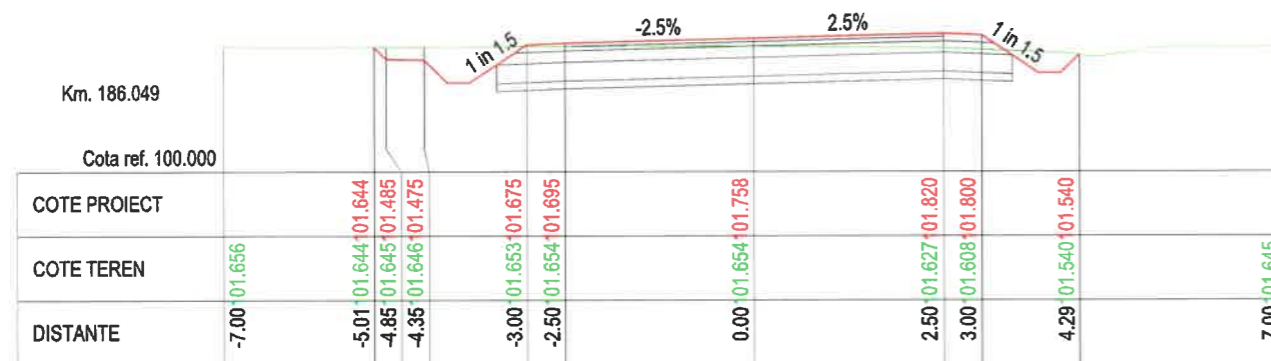
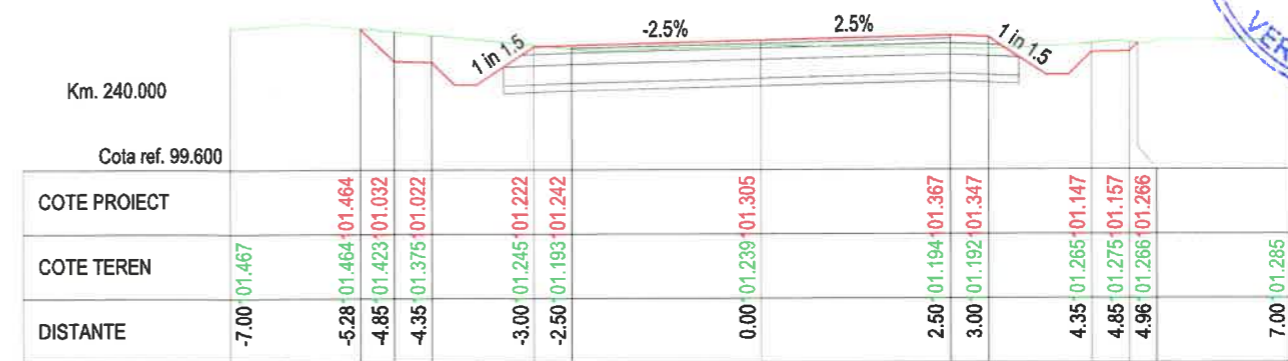
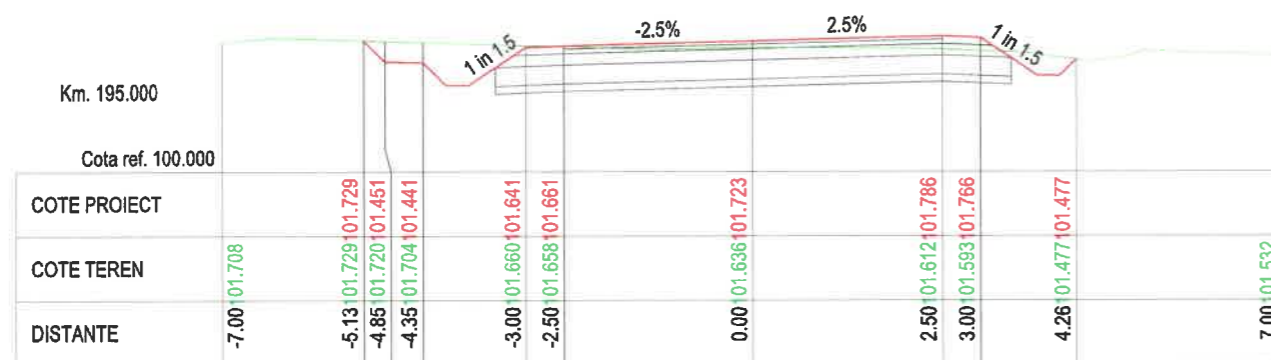
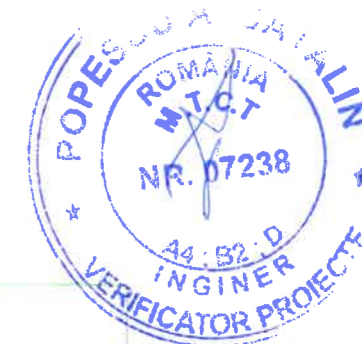

VERIFICATOR:				
EXPERT TEHNIC:				
	NUME	SEMNAȚURA	CERINȚA	REFERAT/ EXPERTIZA NR. DATA
S.C. ANDERSSSEN S.R.L. <small>Iasi Bucuresti Bacau Brasov Constanta Craiova Timisoara Cluj Adresa: Iasi, Str. Eternitate, nr. 76, CENTRU AXA, et. 2. Tel: 0040.232.242.979, Fax: 0040.232.242.979. Web: www.anderssen.ro, E-mail: ofica@anderssen.ro, CUI 34247855, J22/472-2015</small>			Beneficiar:	Comuna Colceag, judetul Prahova
			Amplasament:	Localitatile Colceag si Valcelele
PROIECTAT	ing. Coșofreț Gabriel		SCARA:	Reabilitare strazile Democratiei si Dorului, Comuna Colceag, judetul Prahova
DESENAT	ing. Coșofreț Gabriel		1:500 1:100	Etapa / Faza: a IV -a / P.T.E.
			DATA:	PROFIE TRANSVERSALE CARACTERISTICE STRADA DEMOCRATIEI - LOT 2
			2024	Plansa: P.T.C. 2.3



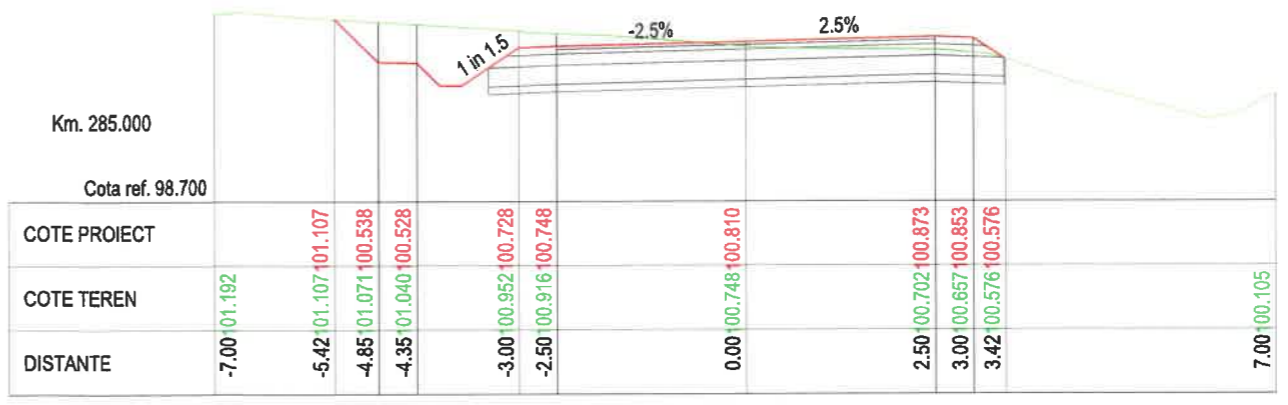
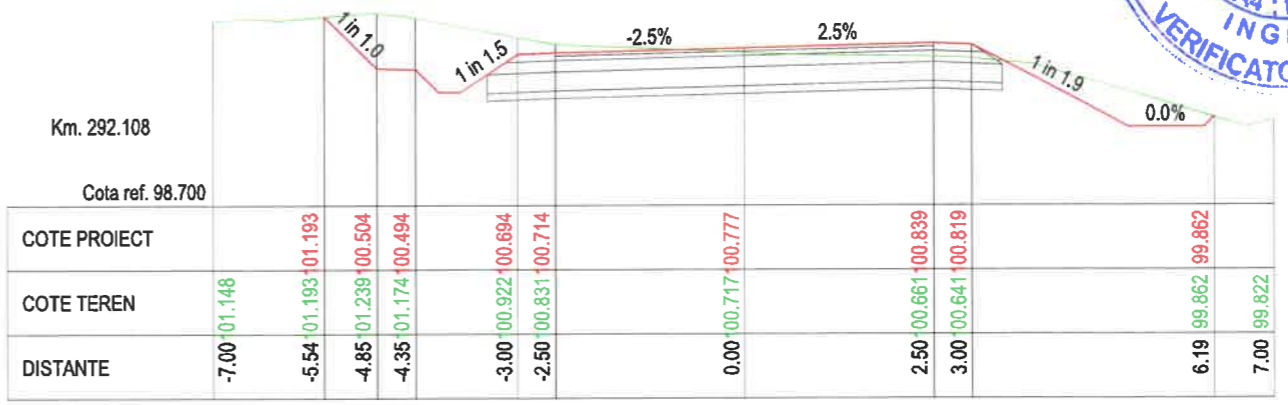
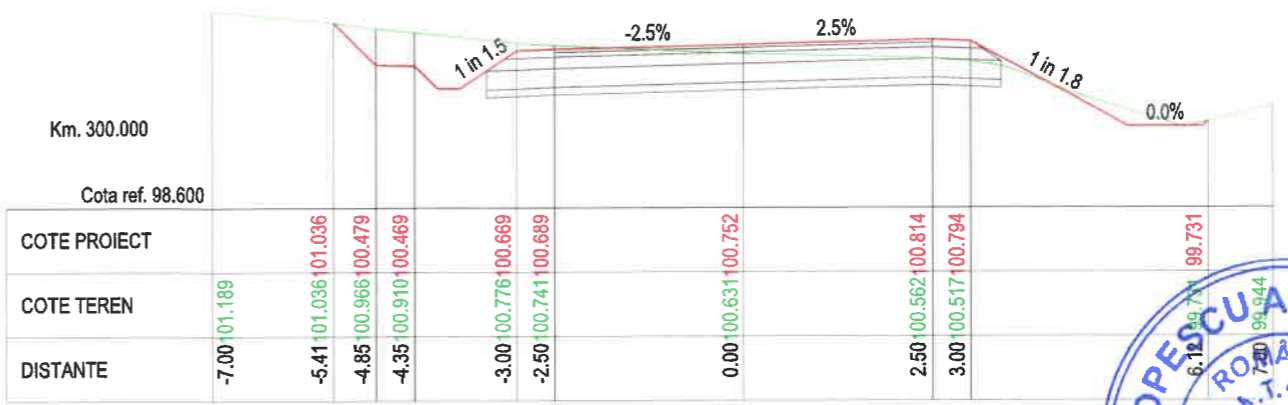
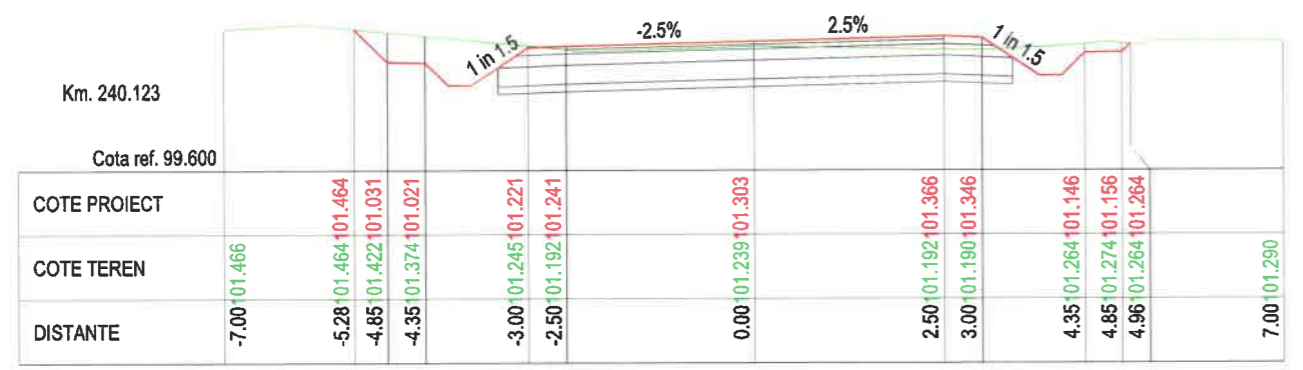
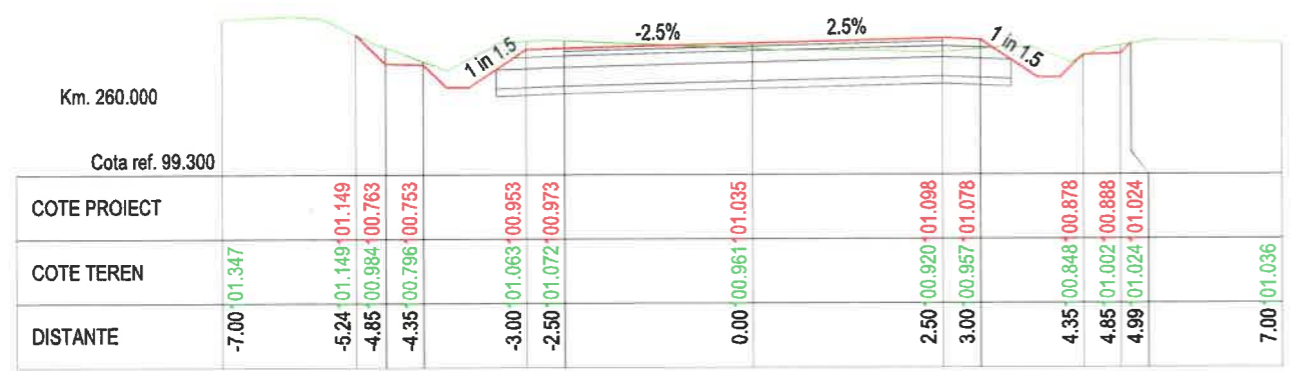
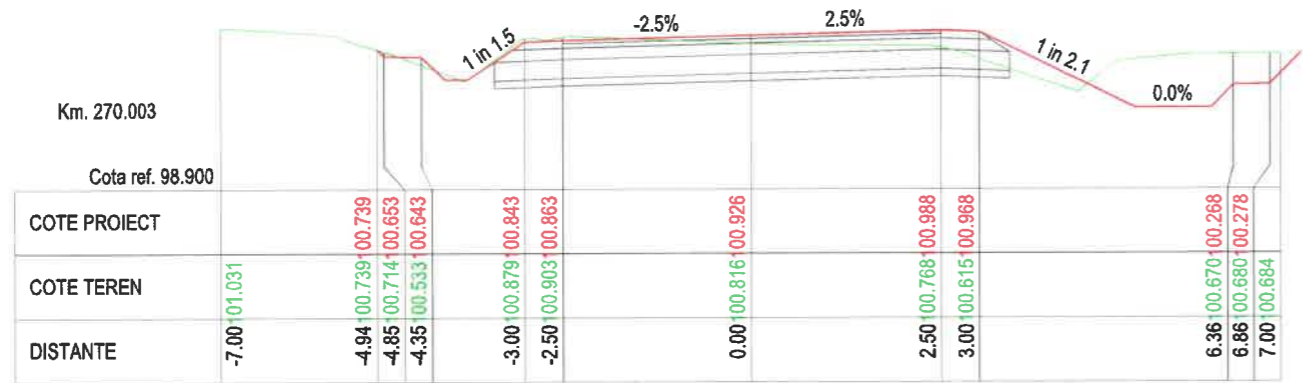

VERIFICATOR:				
EXPERT TEHNIC:				
	NUME	SEMNAȚURA	CERINȚA	REFERAT/ EXPERTIZA NR. DATA
S.C. ANDERSSEN S.R.L. <small>Iasi Bucuresti Bacau Brasov Constanta Craiova Timisoara Cluj</small> <small>Adresa: Iasi, Str. Eternitate, nr. 76, CENTRU AXA, et. 2,</small> <small>Tel: 0040.232.242.979, Fax: 0040.232.242.979,</small> <small>Web: www.anderssen.ro, E-mail: office@anderssen.ro, CUI 34247855, J22/472-2015</small>			Beneficiar:	Comuna Colceag, judetul Prahova
			Amplasament:	Localitatile Colceag si Valcelele
PROIECTAT	ing. Coșofreț Gabriel		SCARA:	Reabilitare strazile Democratiei si Dorului, Comuna Colceag, judetul Prahova
DESEANAT	ing. Coșofreț Gabriel		DATA:	
			2024	
			Titlu proiect:	Etapa / Faza:
			Titlu planșă:	a IV -a / P.T.E.
			PROIECTARE INGINERIE	Planșă:
			STRADA DEMOCRATIEI - LOT 2	P.T.C. 2.4



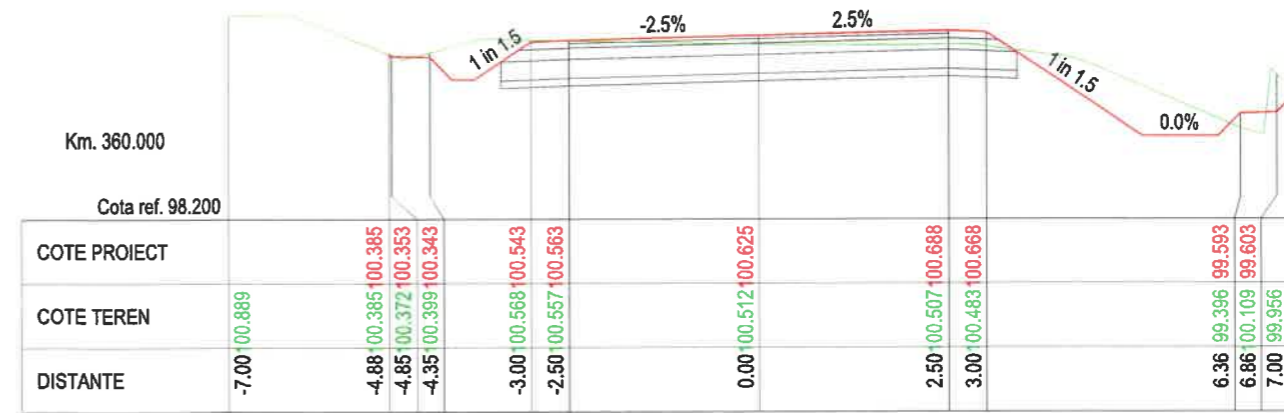
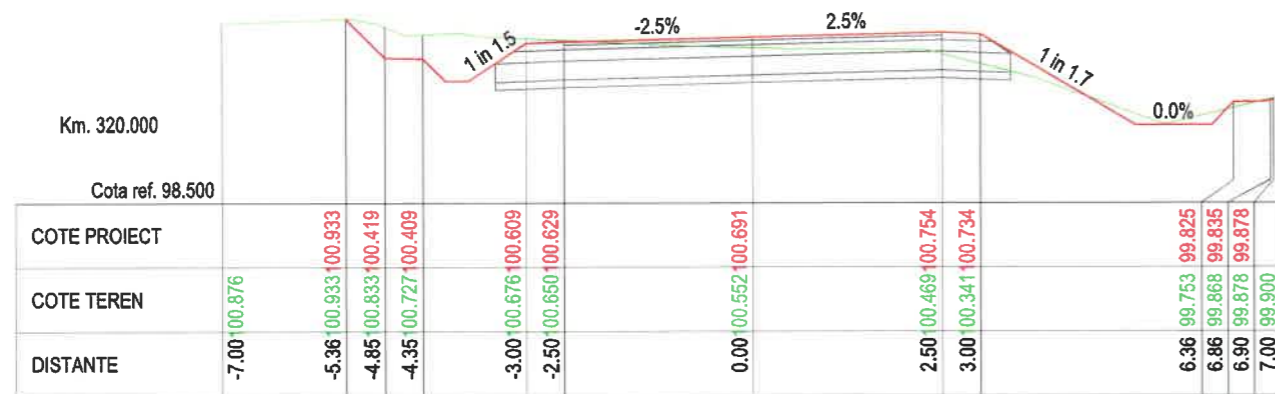
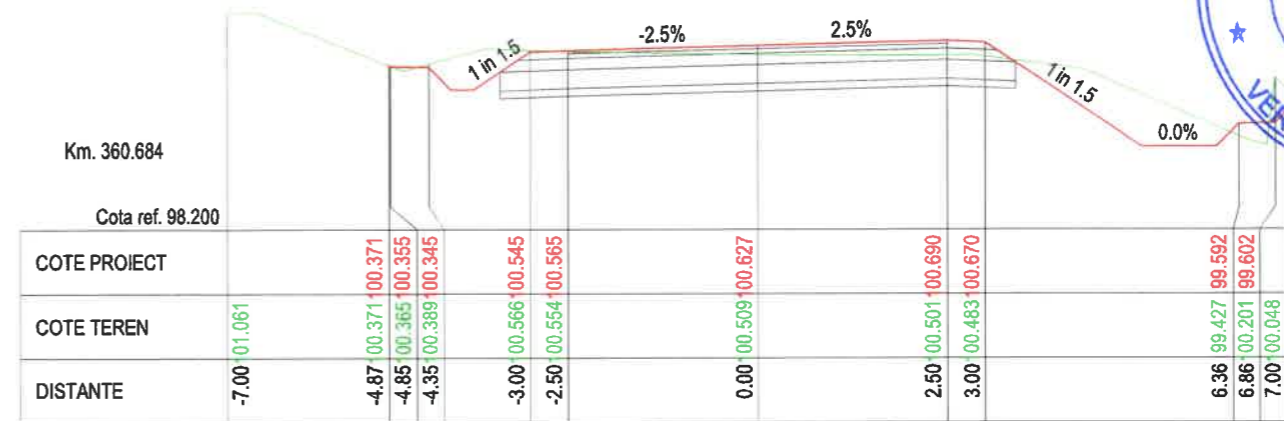
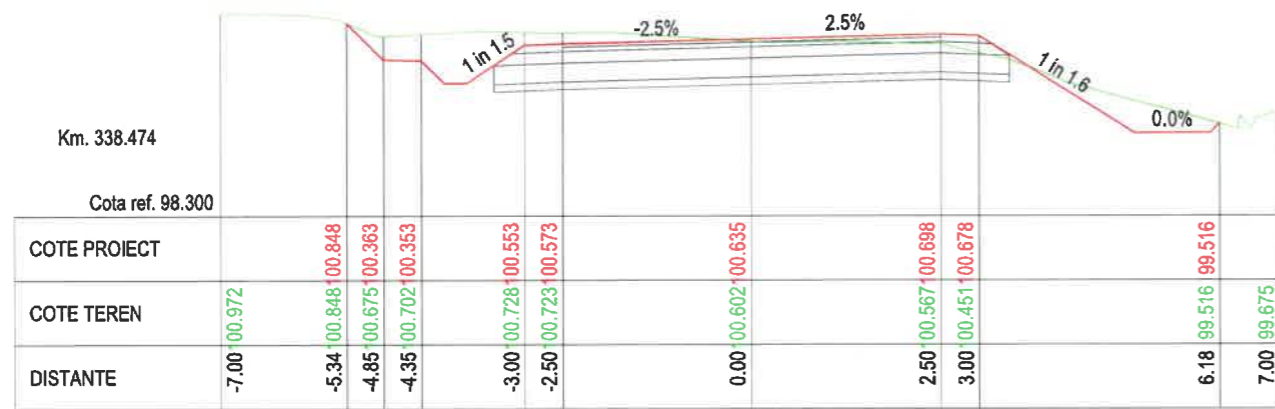
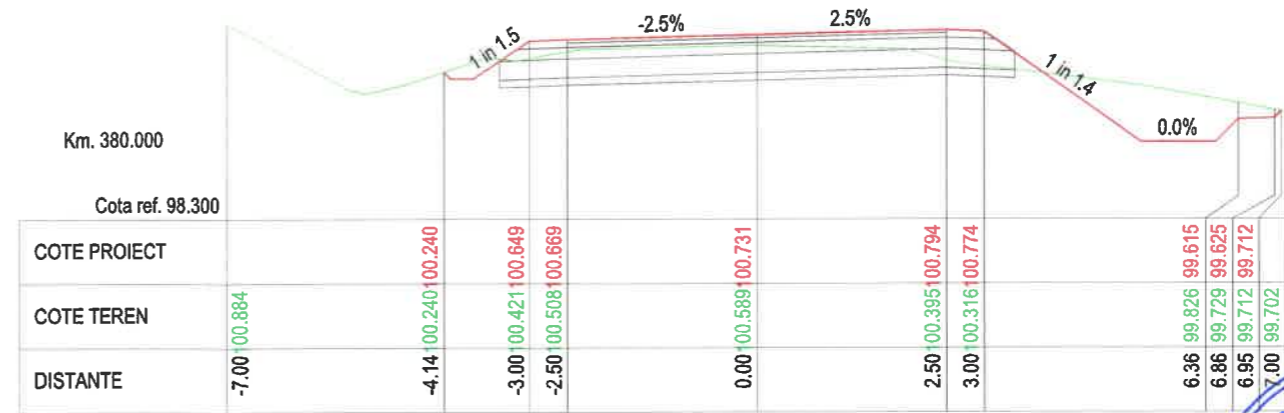
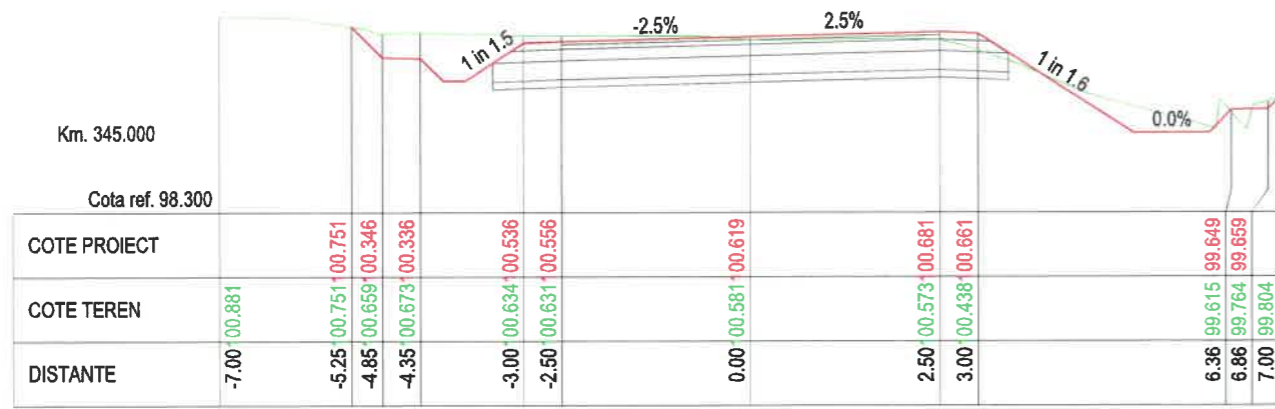

VERIFICATOR:			
EXPERT TEHNIC:			
	NUME	SEMNAȚURA	CERINȚA REFERAT/ EXPERTIZA NR. DATA
S.C. ANDERSSSEN S.R.L. Iasi Bucuresti Bacau Brasov Constanta Craiova Timisoara Cluj Adresa: Iasi, Str. Eternitate, nr. 76, CENTRU AXA, et. 2, Tel: 0040.232.242.979, Fax: 0040.232.242.979, Web: www.anderssen.ro, E-mail: office@anderssen.ro, CUI 34247855, J22/472-2015		Beneficiar:	Comuna Colceag, judetul Prahova
		Amplasament:	Localitatile Colceag si Valcelele
		Proiect nr.:	A2309/2024
SPECIFICAȚIE	NUME	SEMNAȚURA	SCARA: 1:500
ȘEF PROIECT	ing. Irimiciuc Andrei		1:100
PROIECTAT	ing. Coșofreț Gabriel		DATA: 2024
DESENAT	ing. Coșofreț Gabriel		
Reabilitare strazile Democratiei si Dorului, Comuna Colceag, judetul Prahova			Etapa / Faza: a IV-a / P.T.E.
PROFILE TRANSVERSALE CARACTERISTICE STRADA DEMOCRATIEI - LOT 2			Plansa: P.T.C. 2.5



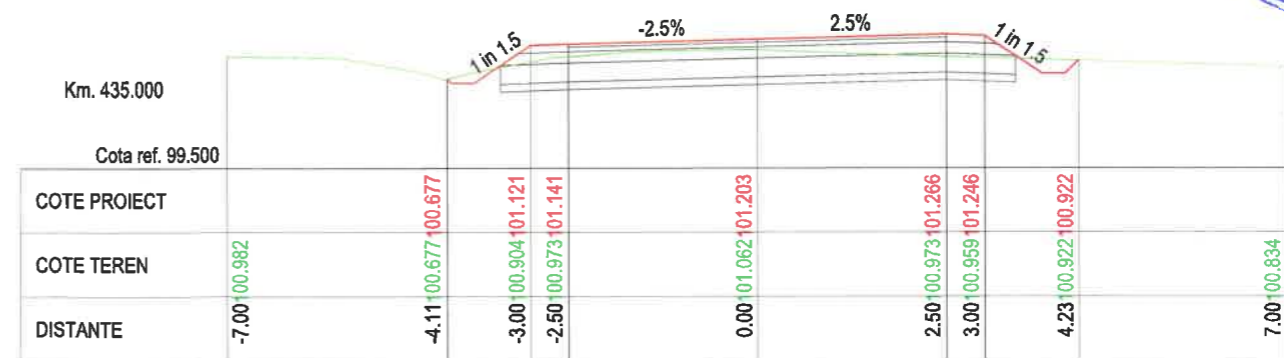
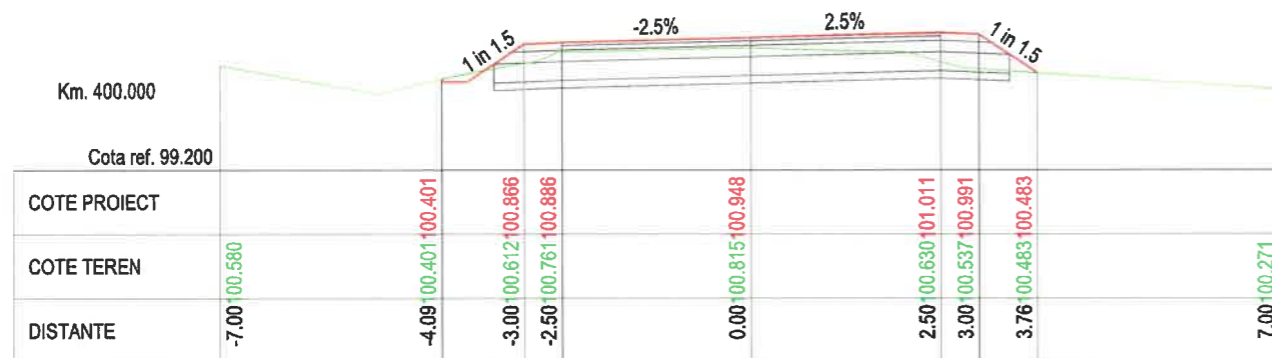
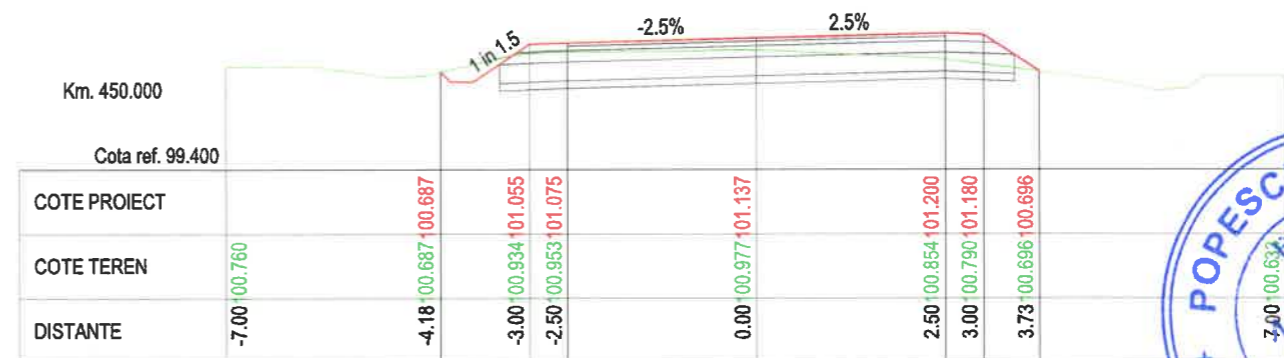
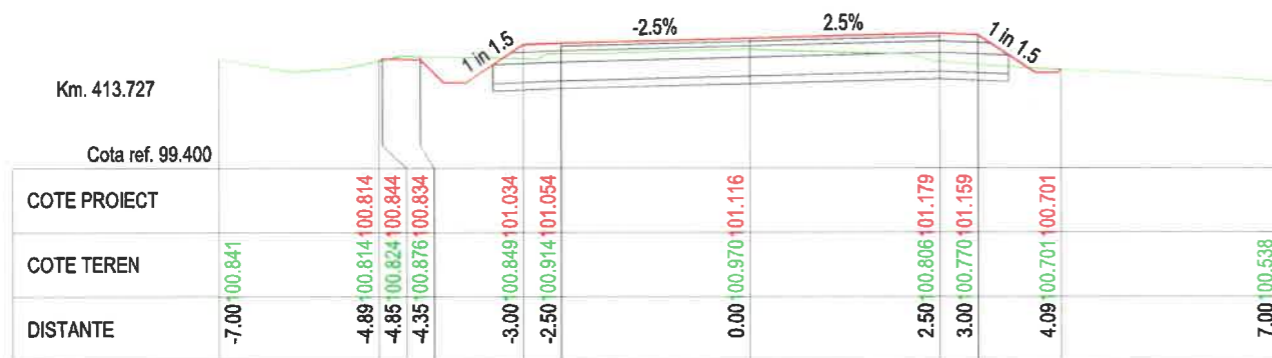
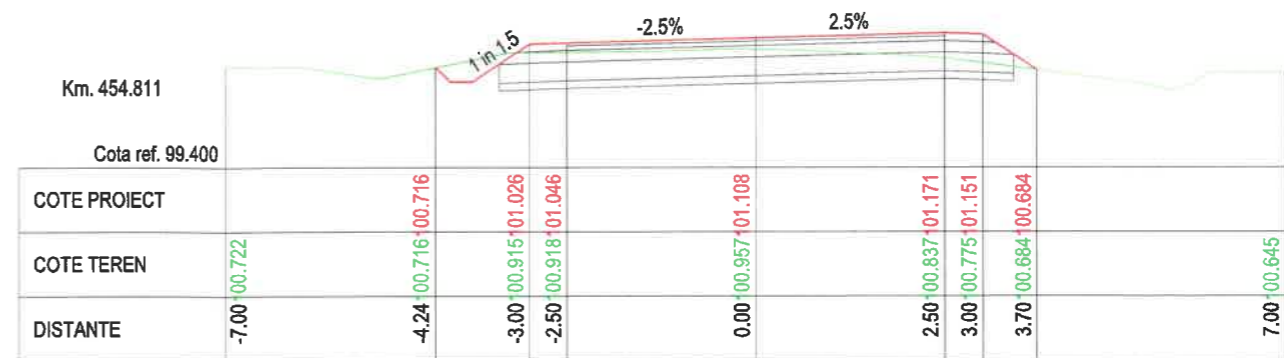
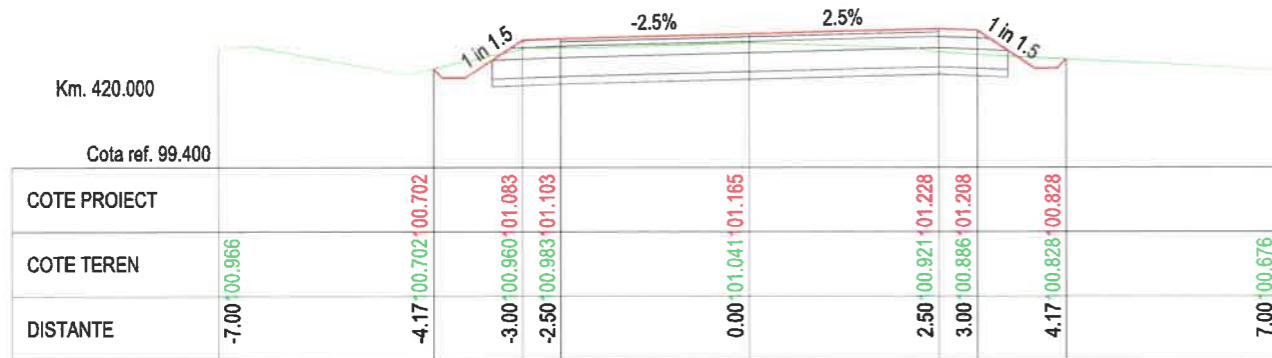

VERIFICATOR:				
EXPERT TEHNIC:				
	NUME	SEMNAȚURA	CERINȚA	REFERAT/ EXPERTIZA NR. DATA
S.C. ANDERSSSEN S.R.L. <small>Iasi Bucuresti Bacau Brasov Constanta Craiova Timisoara Cluj Adresa: Iasi, Str. Eternitate, nr. 76, CENTRU AXA, et. 2, Tel: 0040.232.242.979, Fax: 0040.232.242.979, Web: www.anderssen.ro, E-mail: office@anderssen.ro, CUI 34247855, J22/472-2015</small>			Beneficiar:	Comuna Colceag, judetul Prahova
			Amplasament:	Localitatile Colceag si Valcelele
PROIECTAT	ing. Coșofreț Gabriel		SCARA:	Reabilitare strazile Democratiei si Dorului, Comuna Colceag, judetul Prahova
DESEINAT	ing. Coșofreț Gabriel		1:500 1:100	Etapa / Faza: a IV -a / P.T.E.
			DATA:	2024
				Planșa: P.T.C. 2.6
				PROFILUL TRANSVERSAL CARACTERISTIC STRADA DEMOCRATIEI - LOT 2



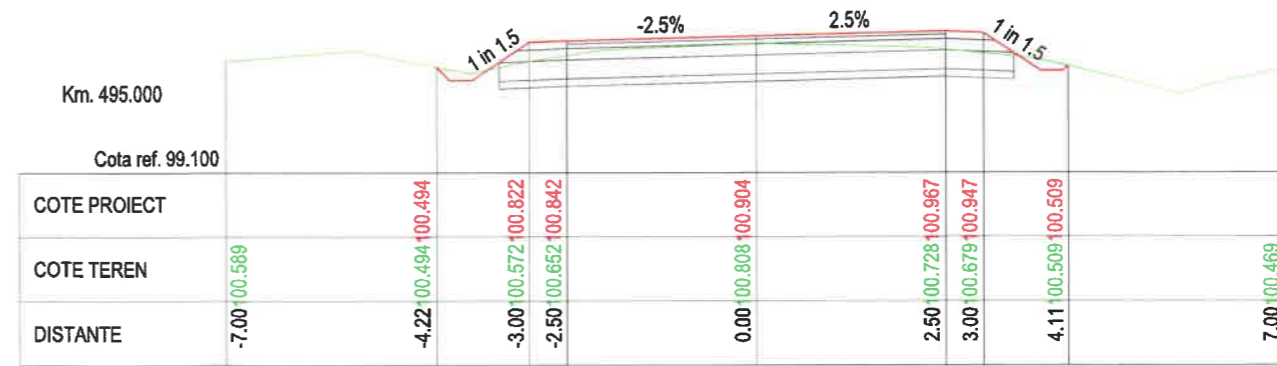
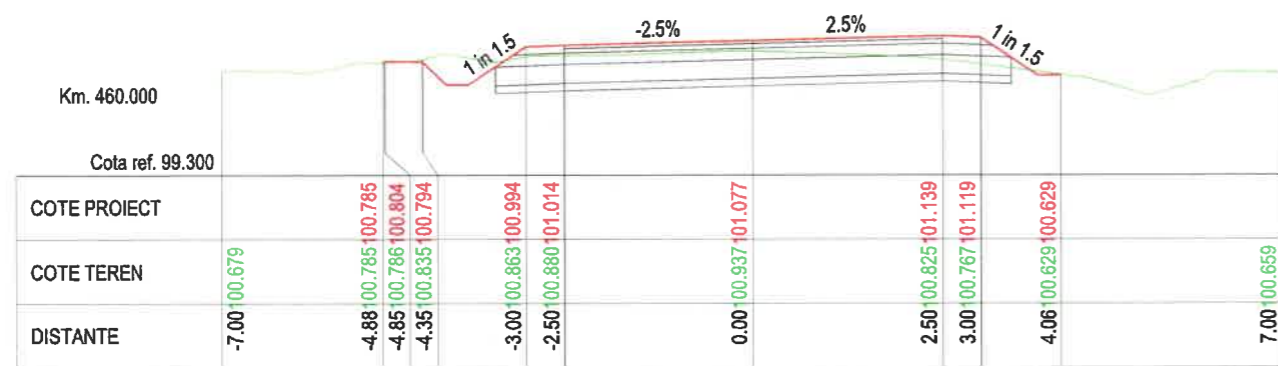
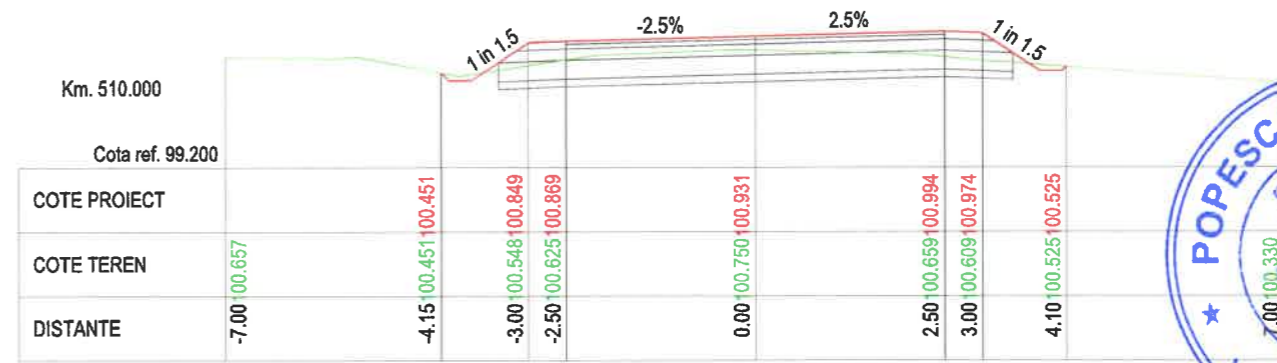
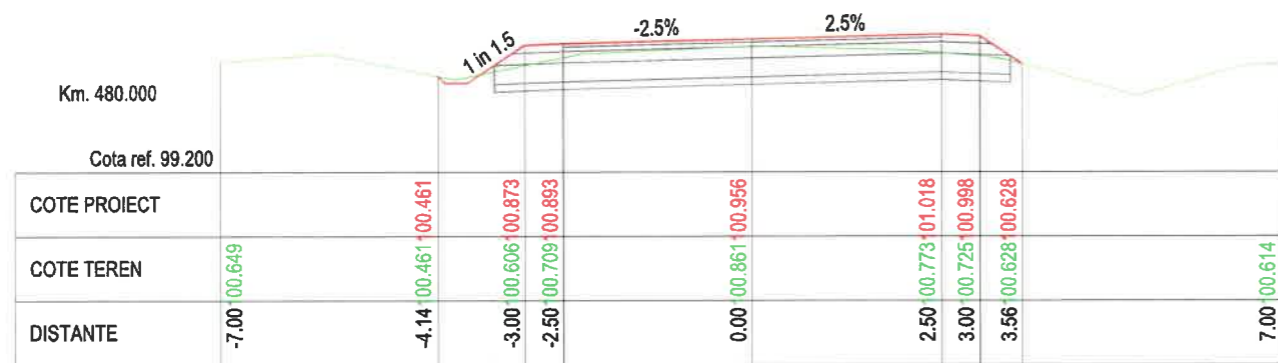
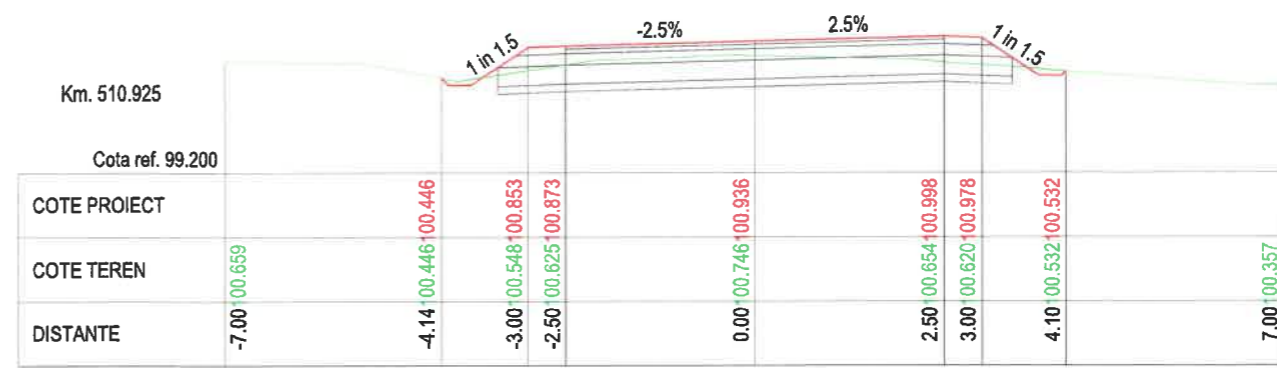
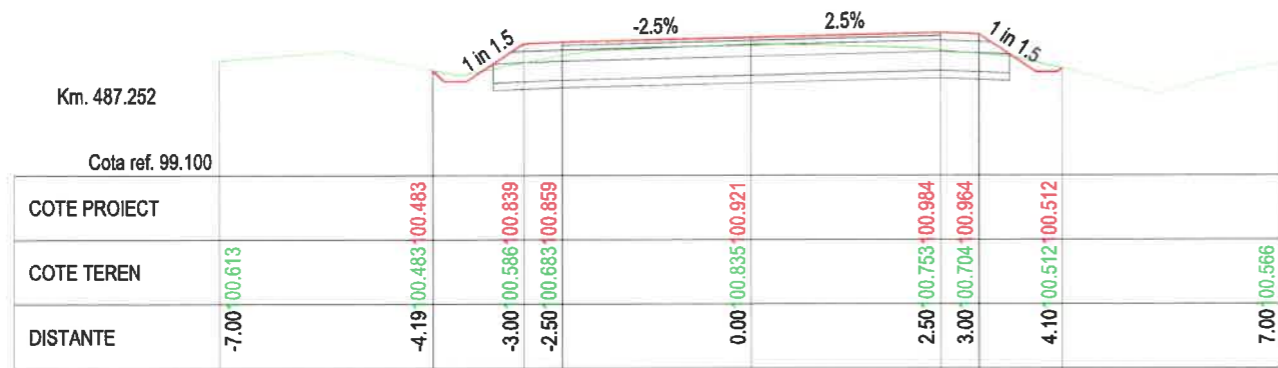

VERIFICATOR:				
EXPERT TEHNIC:				
NUME	SEMNAȚURA	CERINȚA	REFERAT/ EXPERTIZA NR.	DATA
S.C. ANDERSSSEN S.R.L.		Beneficiar:	Comuna Colceag, judetul Prahova	
Iasi Bucuresti Bacau Brasov Constanta Craiova Timisoara Cluj Adresa: Iasi, Str. Eternitate, nr. 76, CENTRU AXA, et. 2. Tel: 0040.232.242.979, Fax: 0040.232.242.979, Web: www.anderssen.ro, E-mail: office@anderssen.ro, CUI 34247855, J22/472-2015		Amplasament:	Localitatile Colceag si Valcelele	
PROIECTAT	ing. Coșofreț Gabriel	SCARA:	Reabilitare strazile Democratiei si Dorului, Comuna Colceag, judetul Prahova	
DESENAT	ing. Coșofreț Gabriel	1:500 1:100	Etapa / Faza: a IV -a / P.T.E.	
		DATA:	PROFIELE TRANSVERSALE CARACTERISTICE STRADA DEMOCRATIEI - LOT 2	
		2024	Planșa: P.T.C. 2.7	



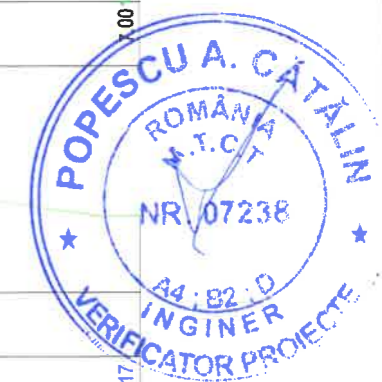
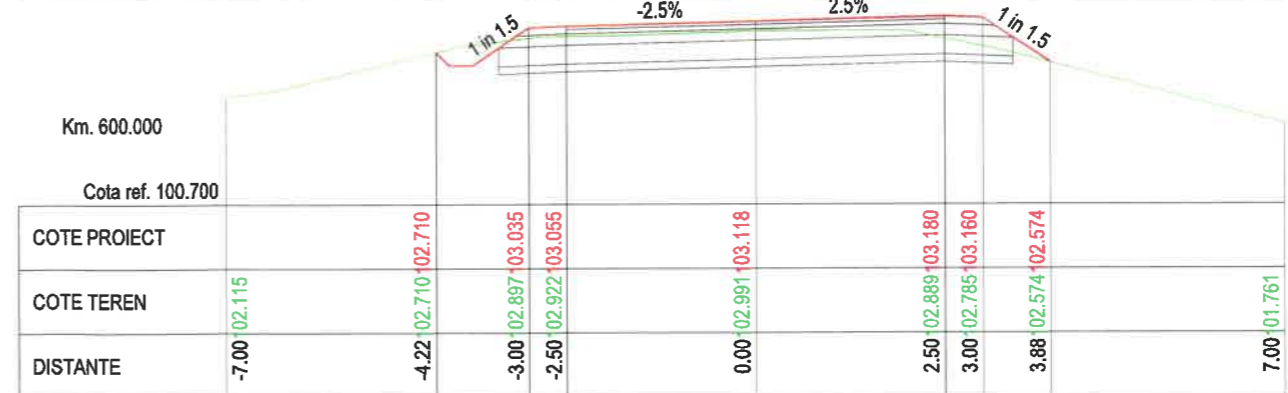
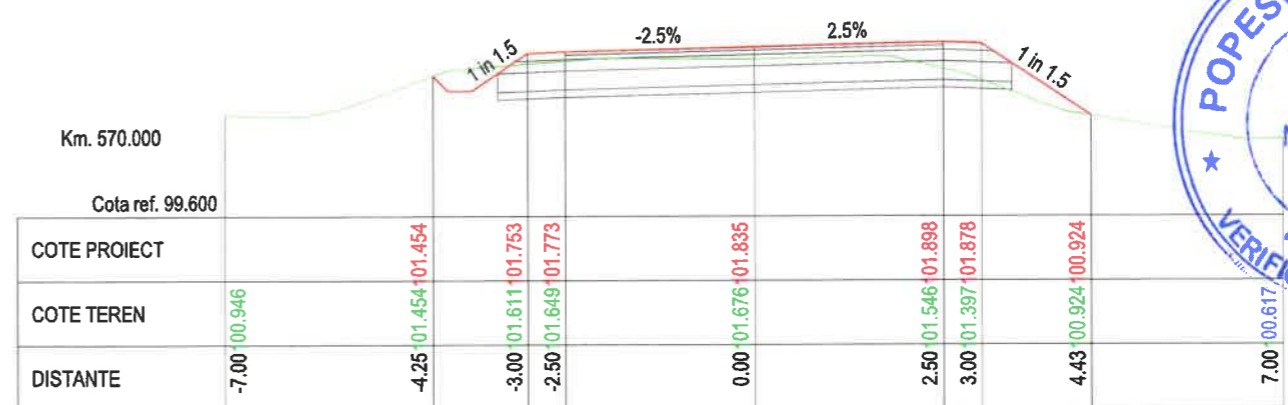
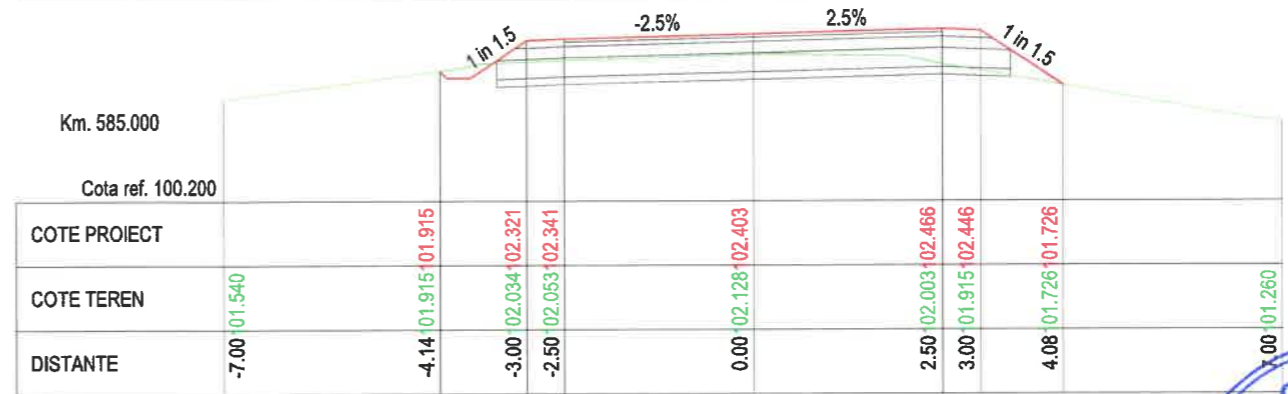
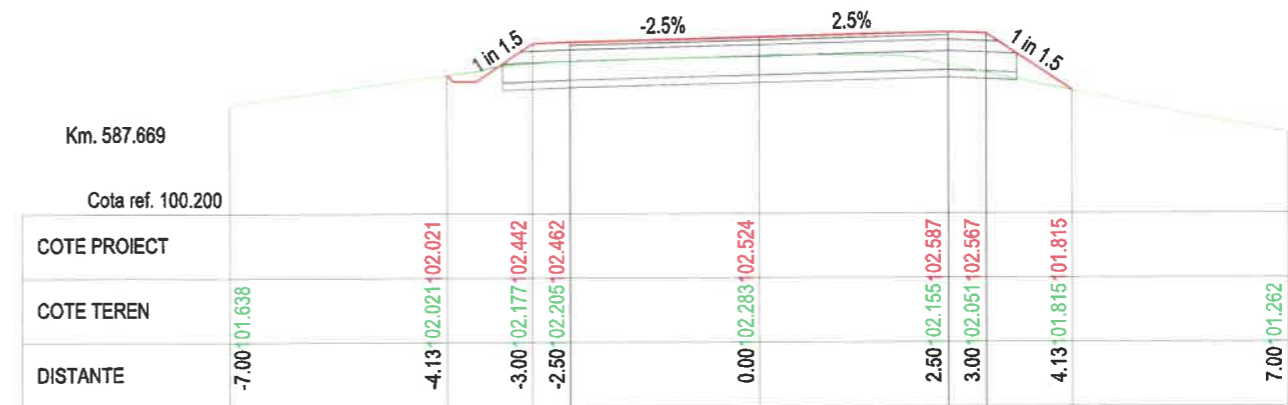
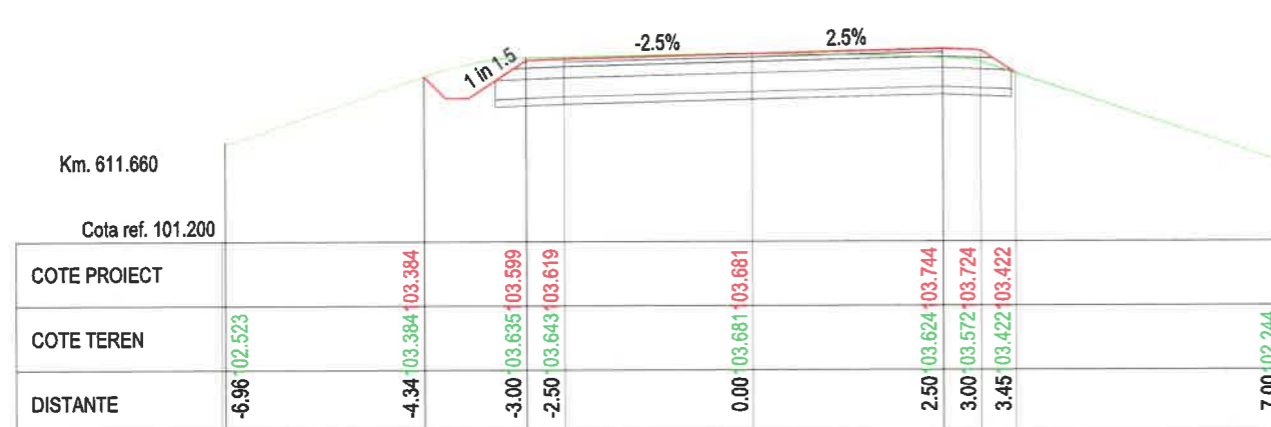
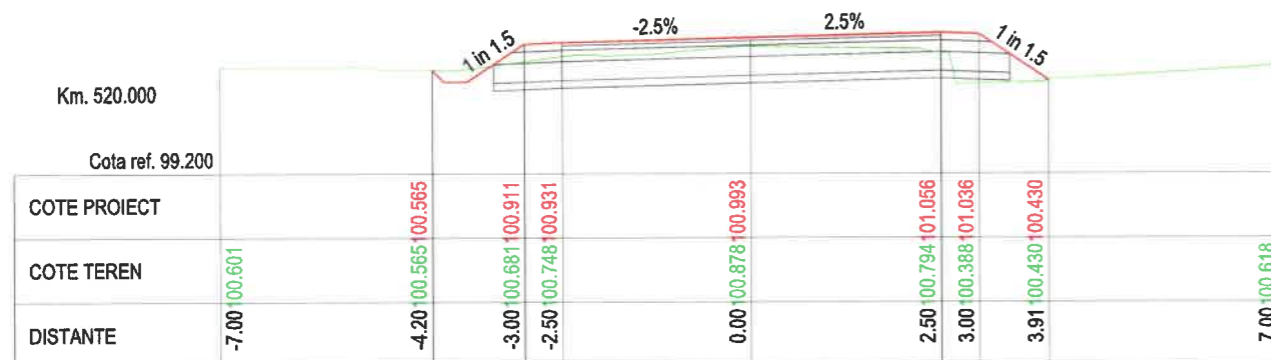
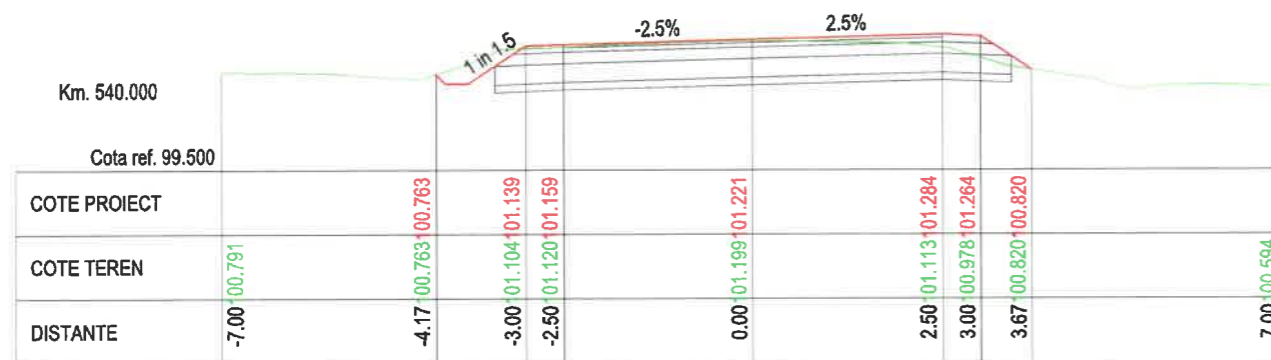
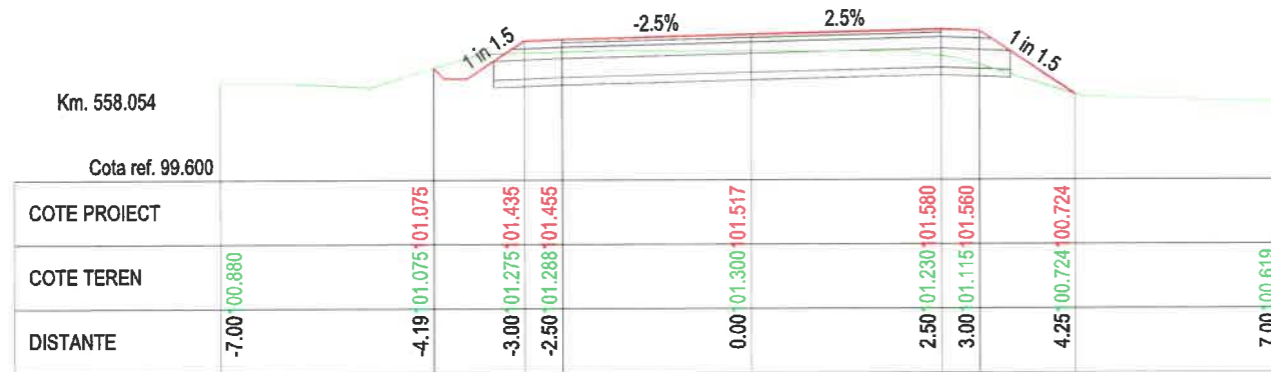

VERIFICATOR:				
EXPERT TEHNIC:				
	NUME	SEMNATURA	CERINȚA	REFERAT/ EXPERTIZA NR. DATA
S.C. ANDERSSSEN S.R.L. <small>Iasi Bucuresti Bacau Brasov Constanta Craiova Timisoara Cluj Adresa: Iasi, Str. Eternitate, nr. 76, CENTRU AXA, et. 2, Tel: 0040.232.242.979, Fax: 0040.232.242.979, Web: www.anderssen.ro, E-mail: office@anderssen.ro, CUI 34247855, J22/472-2015</small>			Beneficiar:	Comuna Colceag, judetul Prahova
			Amplasament:	Localitatile Colceag si Valcelele
			Proiect nr.:	A2309/2024
SPECIFICAȚIE	NUME	SEMNATURA	SCARA:	Reabilitare strazile Democratiei si Dorului, Comuna Colceag, judetul Prahova
ȘEF PROIECT	ing. Irimiciuc Andrei		1:500	
PROIECTAT	ing. Coșofreț Gabriel		1:100	Etapa / Faza: a IV -a / P.T.E.
DESENAT	ing. Coșofreț Gabriel		DATA: 2024	
				Planşa: P.T.C. 2.8
				PROFILUL TRANSVERSAL CARACTERISTIC STRADA DEMOCRATIEI - LOT 2