

MODERNIZARE STRĂZI COM. SABĂRENI, GIURGIU		
LOCALITATEA SABĂRENI		
Nr. crt.	Denumire stradă	Lungime (m)
1	STRADA PĂDURII (DC 146A)	3025
2	STRADA AGRICULTORILOR	240
3	STRADA EROILOR	393
4	STRADA TRANDAFIRILOR	141
5	STRADA CRINULUI	373
6	STRADA CIMITIRULUI	172
7	STRADA INTRAREA POȘTEI	37
8	STRADA PANSELELOR	134
9	STRADA LILIAJULUI	317
10	STRADA SONDEI	884
11	STRADA SĂLCĂMILOR	309
12	STRADA MICSUNELELOR	258
13	STRADA GHIOCILOR	165
14	STRADA BANICHII	510
15	STRADA POPEȘTI	625
16	STRADA GAROAFEI	90
17	STRADA BISERICII	88
18	STRADA ZAMFIREI	101
LUNGIME STRĂZI LOCALITATEA SABĂRENI		7862

VERIFICATOR:				
EXPERT TEHNIC:				
	NUME	SEMNĂTURA	CERINȚA	REFERAT/ EXPERTIZA NR. DATA
S.C. ANDERSSSEN S.R.L. <small>Iasi Bucuresti Bacau Brasov Constanta Craiova Timisoara Cluj Adresa: Iasi, Str. Elenilata, nr. 75, CENTRU AXA, et. 2, Tel: 0040 232 242 979, Fax: 0040 232 242 979, Web: www.anderssen.ro, E-mail: office@anderssen.ro, CUI 34247855, J22472-2015</small>			Beneficiar:	COMUNA SĂBĂRENI, JUDEȚUL GIURGIU
			Amplasament:	COMUNA SĂBĂRENI, JUDEȚUL GIURGIU
			Proiect nr.:	A 2285 / 2024
SPECIFICAȚIE	NUME	SEMNĂTURA	SCARA:	Titlu proiect: MODERNIZARE STRĂZI ÎN COMUNA SĂBĂRENI, JUDEȚUL GIURGIU
ȘEF PROIECT	Ing. Gabriel Coșofreț		1:500	
PROIECTAT	Ing. Irîmiciu Andrei		DATA:	Titlu planșă: PLAN DE SITUAȚIE
DESENAT	Ing. Irîmiciu Andrei		2024	STRADA PĂDURII (DC 146 A)
				Etapa / Faza: a II -a / D.A.L.I.
				Planșa nr: P.S. 1.1

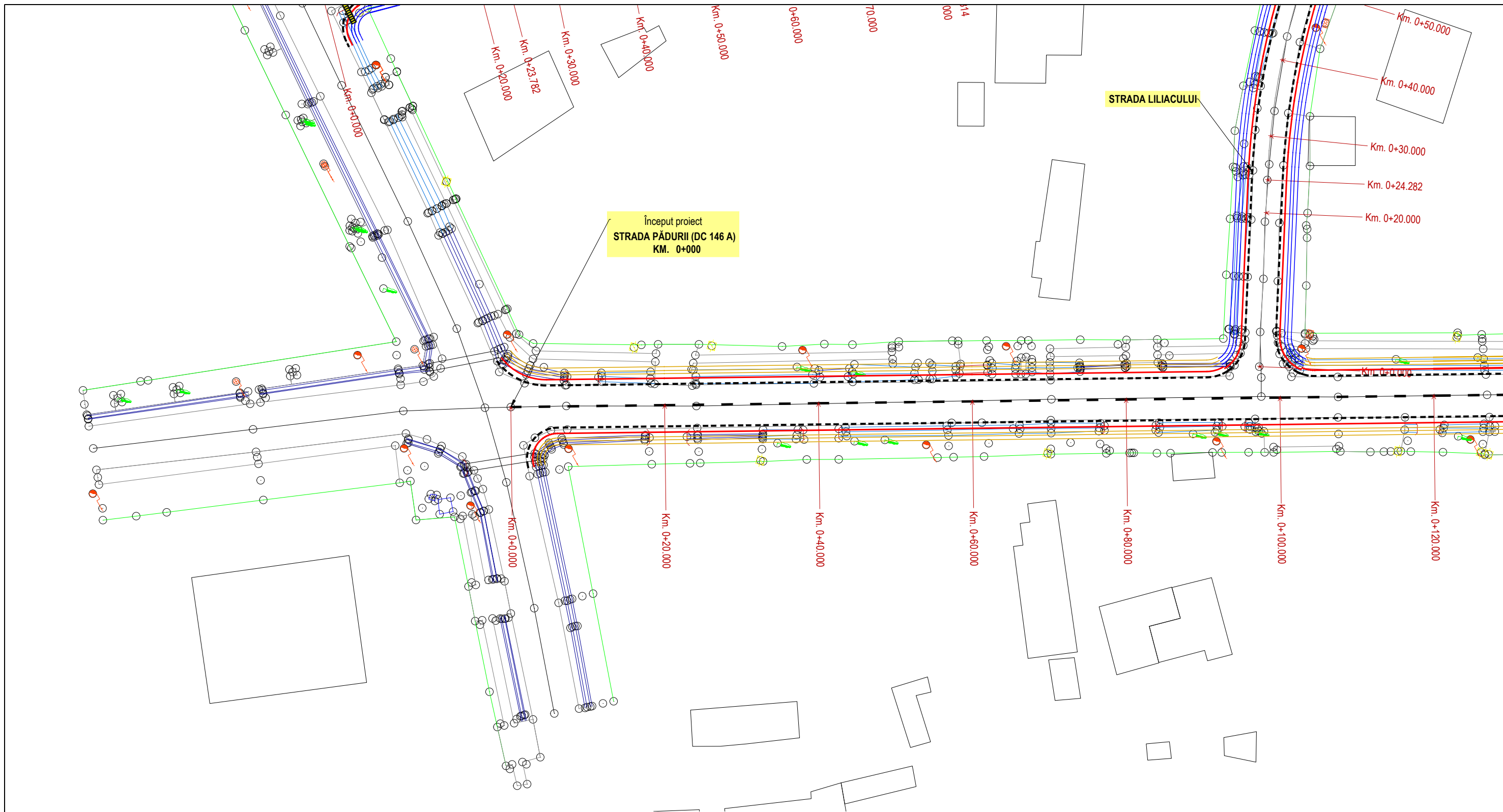

Început proiect
STRADA PĂDURII (DC 146 A)
KM. 0+000

STRADA LILIACULUI

LEGENDĂ PROPUȘĂ

	- Trotuar din beton de ciment - Borduri de încadrare 20x25x50		- Indicatoare de circulație cf. SR 1848 - 1
	- Rigolă carosabilă transversală		- Marcaj linie continuă de separare a părții carosabile TIP E cf. SR 1848
	- Rigolă triunghiulară de pământ tip P1		- Marcaj longitudinal linie discontinuă tip I. (de delimitarea benzilor de circulație și a părții carosabile)
	- Rigolă triunghiulară de pământ tip P2		- Marcaj linie continuă de separare a părții carosabile TIP E cf. SR 1848
	- Rigolă triunghiulară tip A1 din beton de ciment C30/37		

VERIFICATOR:				
EXPERT TEHNIC:				
	NUME	SEMNĂTURA	CERINȚA	REFERAT/ EXPERTIZA NR. DATA
S.C. ANDERSSSEN S.R.L. <small>Iasi Bucuresti Bacau Brasov Constanta Craiova Timisoara Cluj Adresa: Iasi, Str. Etermitate, nr. 76, CENTRU AXA, et. 2, Tel: 0040.232.242.979, Fax: 0040.232.242.979, Web: www.anderssen.ro, E-mail: office@anderssen.ro, CUI 34247855, J22/472-2015</small>			Beneficiar:	COMUNA SĂBĂRENI, JUDEȚUL GIURGIU
			Amplasament:	COMUNA SĂBĂRENI, JUDEȚUL GIURGIU
SPECIFICAȚIE	NUME	SEMNĂTURA	SCARA:	Titlu proiect:
ȘEF PROIECT	Ing. Gabriel Coșofreț		1:500	MODERNIZARE STRĂZI ÎN COMUNA SĂBĂRENI, JUDEȚUL GIURGIU
PROIECTAT	Ing. Irimiciuc Andrei		DATA:	PLAN DE SITUAȚIE STRADA PĂDURII (DC 146 A)
DESENAT	Ing. Irimiciuc Andrei		2024	
				Proiect nr.: A 2285 / 2024
				Etapa / Faza: a II - a / D.A.L.I.
				Planșa nr.: P.S. 1.1

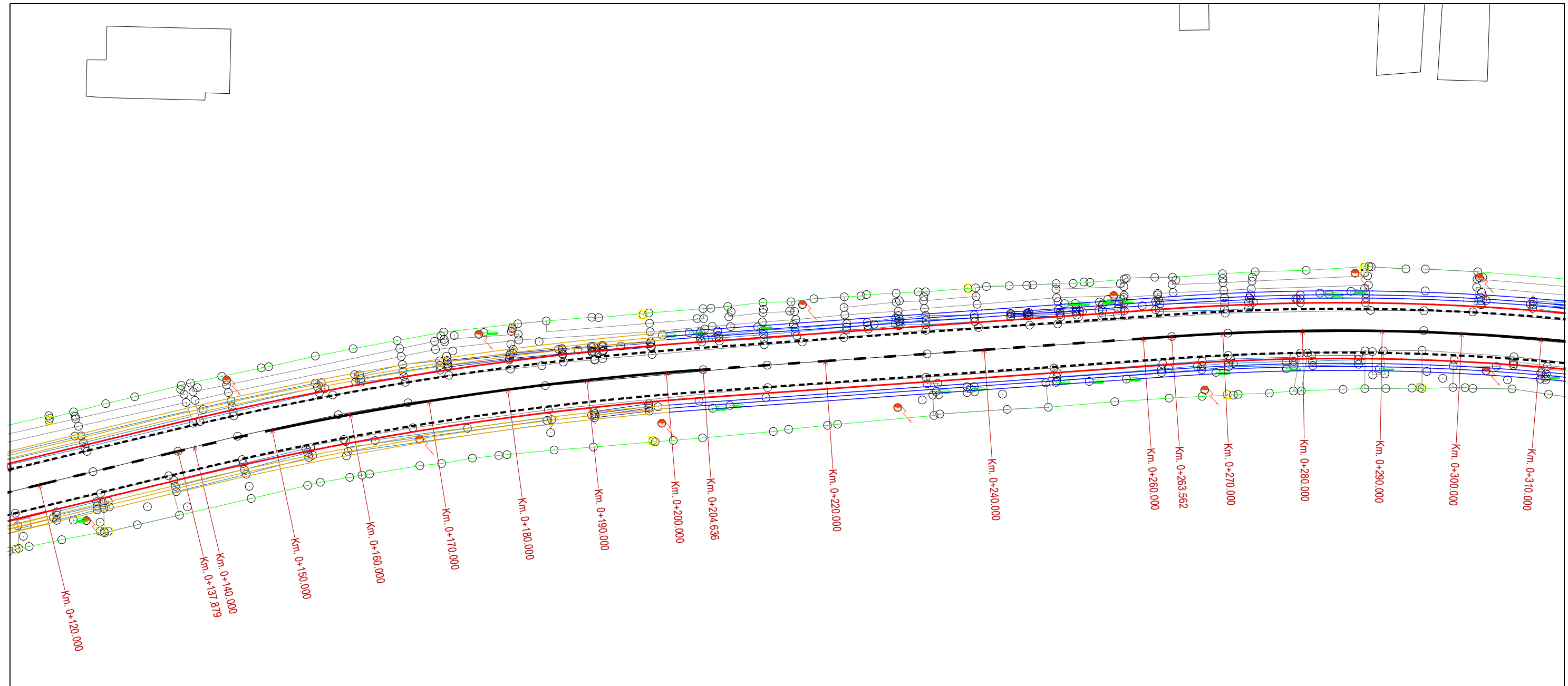

LEGENDĂ PROPUȘĂ

	- Trotuar din beton de ciment - Borduri de încadrare 20x25x50		- Indicatoare de circulație cf. SR 1848 - 1
	- Rigolă carosabilă transversală		- Marcaj linie continuă de separare a părții carosabile TIP E cf. SR 1848
	- Rigolă triunghiulară de pământ tip P1		- Marcaj longitudinal linie discontinuă tip I. (de delimitarea benzilor de circulație și a părții carosabile)
	- Rigolă triunghiulară de pământ tip P2		- Marcaj linie continuă de separare a părții carosabile TIP E cf. SR 1848
	- Rigolă triunghiulară tip A1 din beton de ciment C30/37		

VERIFICATOR:				
EXPERT TEHNIC:				
	NUME	SEMNĂTURA	CERINȚA	REFERAT/ EXPERTIZA NR. DATA
S.C. ANDERSSSEN S.R.L. <small>Iasi Bucuresti Bacau Brasov Constanta Craiova Timisoara Cluj</small> <small>Adresa: Iasi, Str. Etermitate, nr. 76, CENTRU AXA, et. 2,</small> <small>Tel: 0040.232.242.979, Fax: 0040.232.242.979,</small> <small>Web: www.anderssen.ro, E-mail: office@anderssen.ro, CUI 34247855, J22/472-2015</small>			Beneficiar:	COMUNA SĂBĂRENI, JUDEȚUL GIURGIU
			Amplasament:	COMUNA SĂBĂRENI, JUDEȚUL GIURGIU
SPECIFICAȚIE	NUME	SEMNĂTURA	SCARA:	Titlu proiect: MODERNIZARE STRĂZI ÎN COMUNA SĂBĂRENI, JUDEȚUL GIURGIU
ȘEF PROIECT	Ing. Gabriel Coșofreț		1:500	
PROIECTAT	Ing. Irimiciuc Andrei		DATA:	Titlu planșă: PLAN DE SITUAȚIE STRADA PĂDURII (DC 146 A)
DESENAT	Ing. Irimiciuc Andrei		2024	
				Proiect nr.: A 2285 / 2024
				Etapa / Faza: a II - a / D.A.L.I.
				Planșa nr.: P.S. 1.2

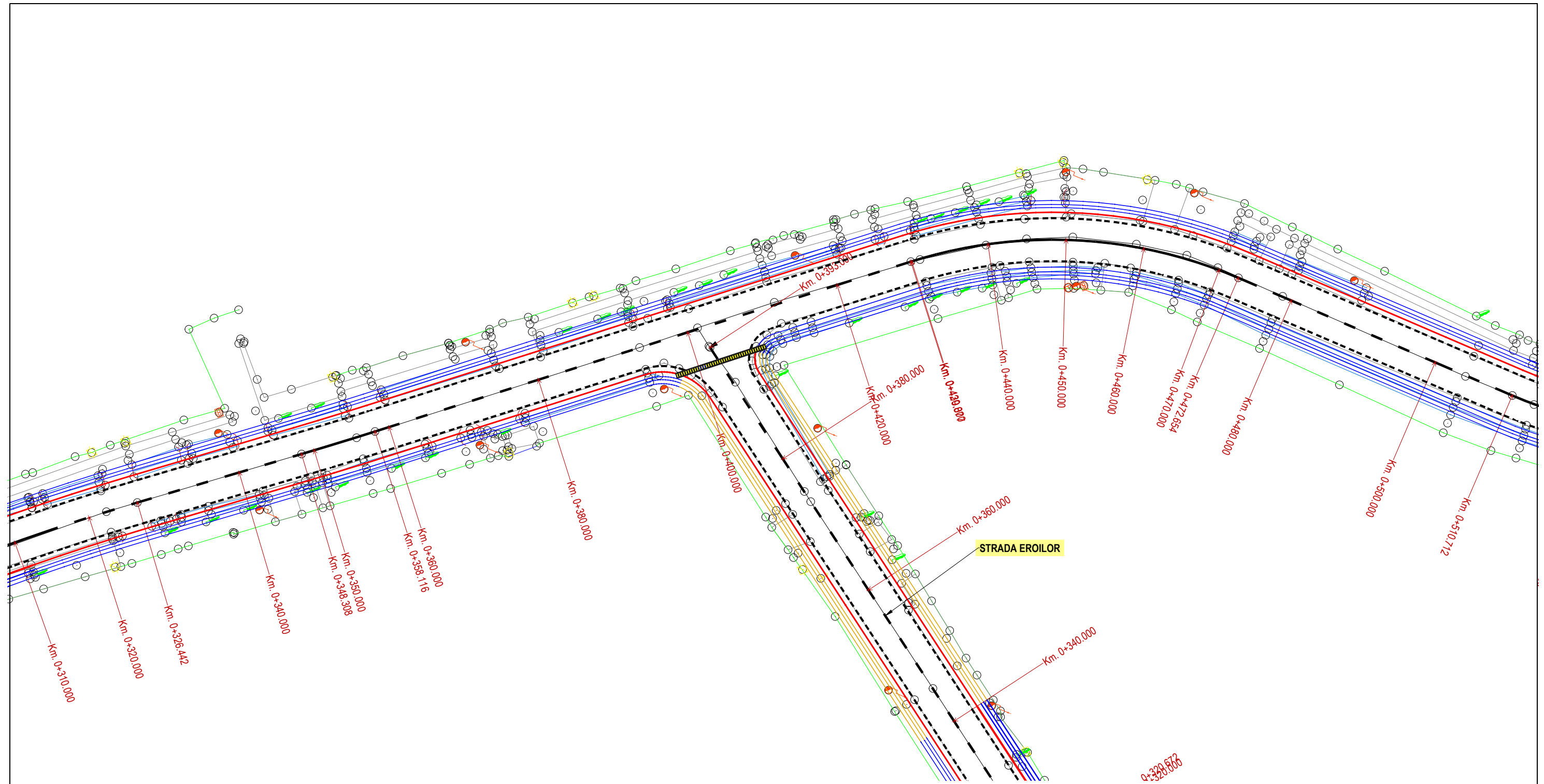

LEGENDĂ PROPUȘĂ

	- Trotuar din beton de ciment - Borduri de încadrare 20x25x50		- Indicatoare de circulație cf. SR 1848 - 1
	- Rigolă carosabilă transversală		- Marcaj linie continuă de separare a părții carosabile TIP E cf. SR 1848
	- Rigolă triunghiulară de pământ tip P1		- Marcaj longitudinal linie discontinuă tip I. (de delimitarea benzilor de circulație și a părții carosabile)
	- Rigolă triunghiulară de pământ tip P2		- Marcaj linie continuă de separare a părții carosabile TIP E cf. SR 1848
	- Rigolă triunghiulară tip A1 din beton de ciment C30/37		

VERIFICATOR:				
EXPERT TEHNIC:				
	NUME	SEMNĂTURA	CERINȚA	REFERAT/ EXPERTIZA NR. DATA
S.C. ANDERSSSEN S.R.L. <small>Iasi Bucuresti Bacau Brasov Constanta Craiova Timisoara Cluj Adresa: Iasi, Str. Etermitate, nr. 76, CENTRU AXA, et. 2, Tel: 0040.232.242.979, Fax: 0040.232.242.979, Web: www.anderssen.ro, E-mail: office@anderssen.ro, CUI 34247855, J22/472-2015</small>			Beneficiar:	COMUNA SĂBĂRENI, JUDEȚUL GIURGIU
			Amplasament:	COMUNA SĂBĂRENI, JUDEȚUL GIURGIU
SPECIFICAȚIE	NUME	SEMNĂTURA	SCARA:	Titlu proiect:
ȘEF PROIECT	Ing. Gabriel Coșofreț		1:500	MODERNIZARE STRĂZI ÎN COMUNA SĂBĂRENI, JUDEȚUL GIURGIU
PROIECTAT	Ing. Irimiciuc Andrei		DATA:	Titlu planșă:
DESENAT	Ing. Irimiciuc Andrei		2024	PLAN DE SITUAȚIE STRADA PĂDURII (DC 146 A)
				Proiect nr.: A 2285 / 2024
				Etapa / Faza: a II-a / D.A.L.I.
				Planșa nr.: P.S. 13

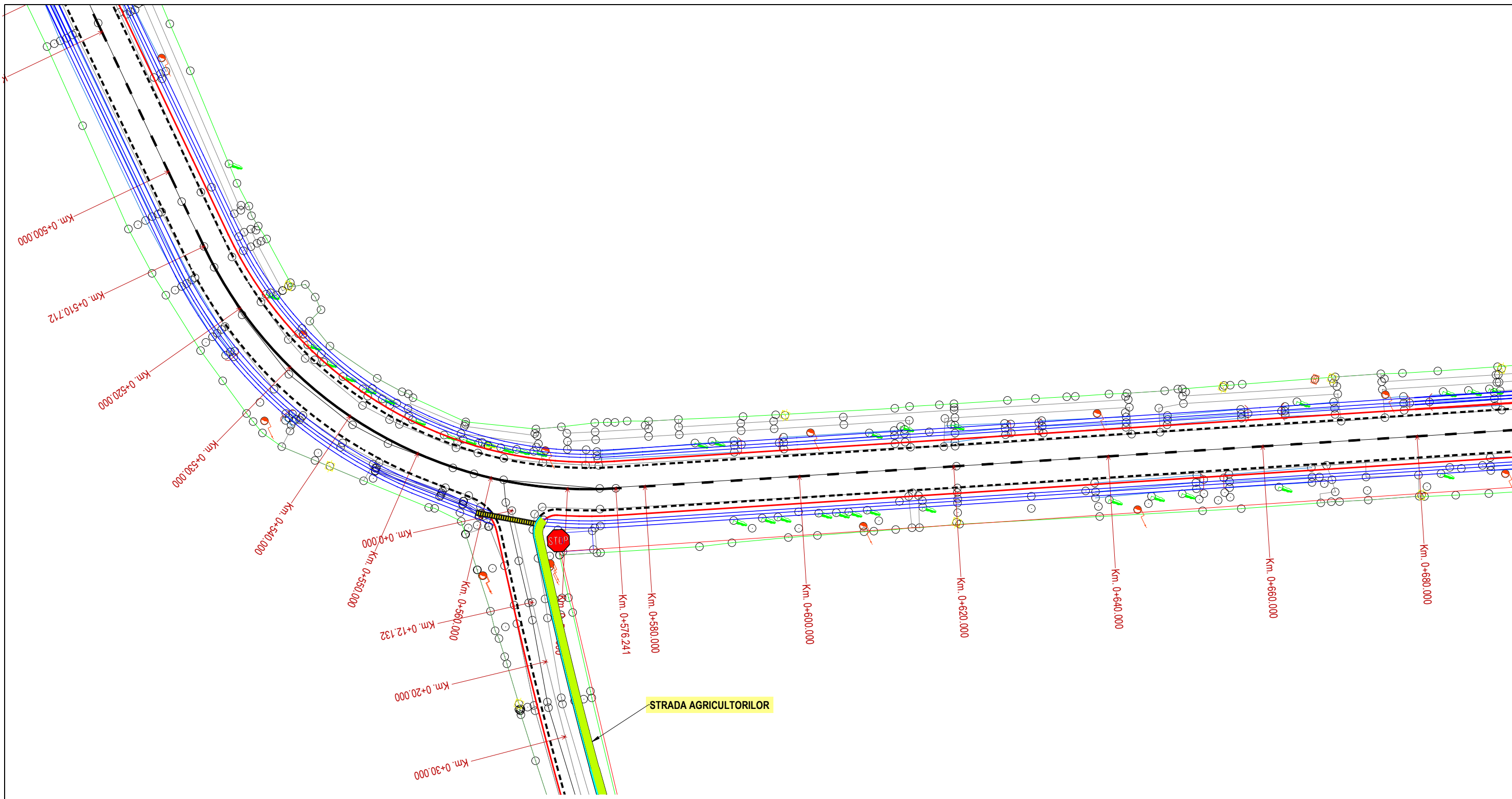

LEGENDĂ PROPUȘĂ

	- Trotuar din beton de ciment - Borduri de încadrare 20x25x50		- Indicatoare de circulație cf. SR 1848 - 1
	- Rigolă carosabilă transversală		- Marcaj linie continuă de separare a părții carosabile TIP E cf. SR 1848
	- Rigolă triunghiulară de pământ tip P1		- Marcaj longitudinal linie discontinuă tip I. (de delimitarea benzilor de circulație și a părții carosabile)
	- Rigolă triunghiulară de pământ tip P2		- Marcaj linie continuă de separare a părții carosabile TIP E cf. SR 1848
	- Rigolă triunghiulară tip A1 din beton de ciment C30/37		

VERIFICATOR:				
EXPERT TEHNIC:				
	NUME	SEMNĂTURA	CERINȚA	REFERAT/ EXPERTIZA NR. DATA
S.C. ANDERSSSEN S.R.L. <small>Iasi Bucuresti Bacau Brasov Constanta Craiova Timisoara Cluj Adresa: Iasi, Str. Etermitate, nr. 76, CENTRU AXA, et. 2, Tel: 0040.232.242.979, Fax: 0040.232.242.979, Web: www.anderssen.ro, E-mail: office@anderssen.ro, CUI 34247855, J22/472-2015</small>			Beneficiar:	COMUNA SĂBĂRENI, JUDEȚUL GIURGIU
			Amplasament:	COMUNA SĂBĂRENI, JUDEȚUL GIURGIU
SPECIFICAȚIE	NUME	SEMNĂTURA	SCARA:	Titlu proiect:
ȘEF PROIECT	Ing. Gabriel Coșofreț		1:500	MODERNIZARE STRĂZI ÎN COMUNA SĂBĂRENI, JUDEȚUL GIURGIU
PROIECTAT	Ing. Irimiciuc Andrei		DATA:	Etapa / Faza:
DESENAT	Ing. Irimiciuc Andrei		2024	a II-a / D.A.L.I.
				Titlu planșă:
				PLAN DE SITUAȚIE STRADA PĂDURII (DC 146 A)
				Planșa nr. P.S. 1.4
				Proiect nr.: A 2285 / 2024

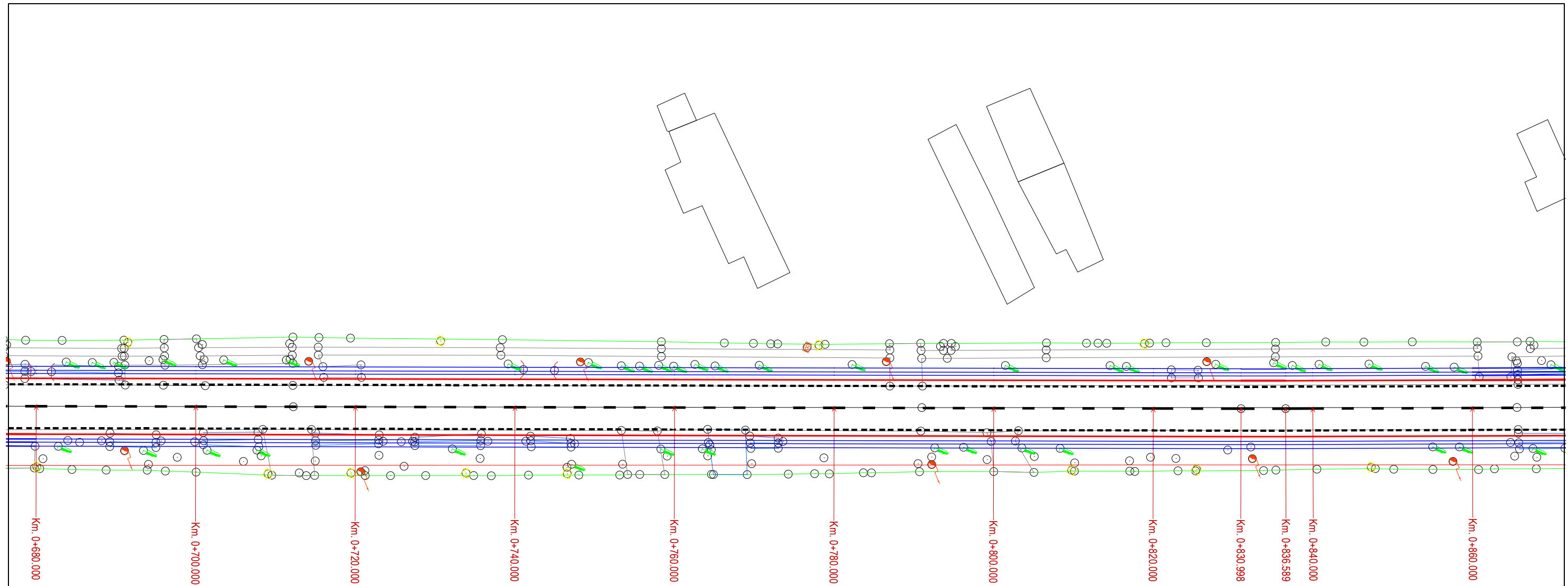

Km. 0+680.000
 Km. 0+700.000
 Km. 0+720.000
 Km. 0+740.000
 Km. 0+760.000
 Km. 0+780.000
 Km. 0+800.000
 Km. 0+820.000
 Km. 0+830.998
 Km. 0+836.589
 Km. 0+840.000
 Km. 0+860.000

LEGENDĂ PROPUȘĂ

	- Trotuar din beton de ciment - Borduri de încadrare 20x25x50		- Indicatoare de circulație cf. SR 1848 - 1
	- Rigolă carosabilă transversală		- Marcaj linie continuă de separare a părții carosabile TIP E cf. SR 1848
	- Rigolă triunghiulară de pământ tip P1		- Marcaj longitudinal linie discontinuă tip I. (de delimitarea benzilor de circulație și a părții carosabile)
	- Rigolă triunghiulară de pământ tip P2		- Marcaj linie continuă de separare a părții carosabile TIP E cf. SR 1848
	- Rigolă triunghiulară tip A1 din beton de ciment C30/37		

VERIFICATOR:				
EXPERT TEHNIC:				
	NUME	SEMNĂTURA	CERINȚA	REFERAT/ EXPERTIZA NR. DATA
S.C. ANDERSSSEN S.R.L. <small>Iasi Bucuresti Bacau Brasov Constanta Craiova Timisoara Cluj Adresa: Iasi, Str. Etermitate, nr. 76, CENTRU AXA, et. 2, Tel: 0040.232.242.979, Fax: 0040.232.242.979, Web: www.anderssen.ro, E-mail: office@anderssen.ro, CUI 34247855, J22/472-2015</small>			Beneficiar:	COMUNA SĂBĂRENI, JUDEȚUL GIURGIU
			Amplasament:	COMUNA SĂBĂRENI, JUDEȚUL GIURGIU
SPECIFICAȚIE	NUME	SEMNĂTURA	SCARA:	Titlu proiect:
ȘEF PROIECT	Ing. Gabriel Coșofreț		1:500	MODERNIZARE STRĂZI ÎN COMUNA SĂBĂRENI, JUDEȚUL GIURGIU
PROIECTAT	Ing. Irimiciuc Andrei		DATA:	PLAN DE SITUAȚIE STRADA PĂDURII (DC 146 A)
DESENAT	Ing. Irimiciuc Andrei		2024	
				Proiect nr.: A 2285 / 2024
				Etapa / Faza: a II-a / D.A.L.I.
				Planșa nr.: P.S. 1.5

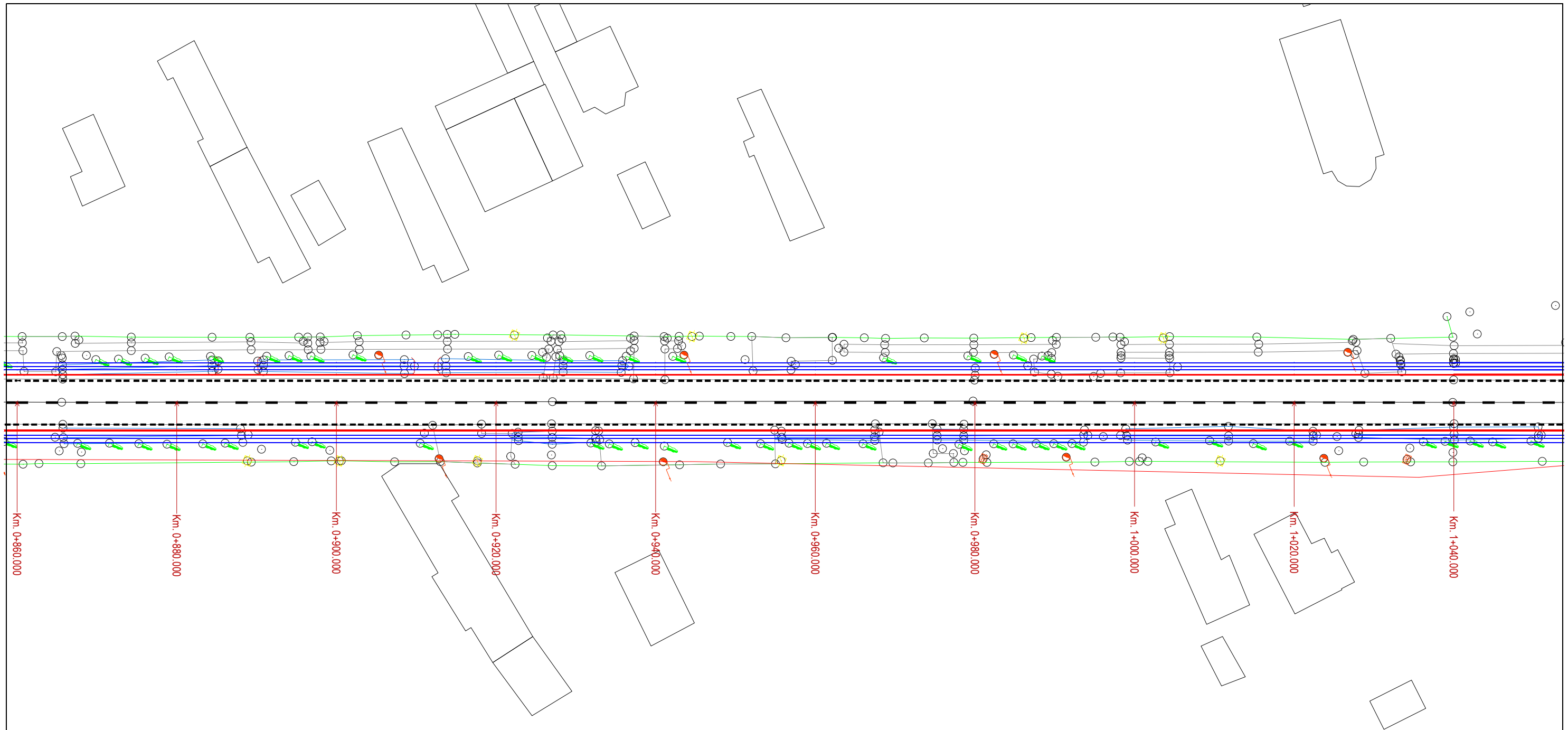

LEGENDĂ PROPUȘĂ



- Trotuar din beton de ciment
- Borduri de încadrare 20x25x50



- Rigolă carosabilă transversală



- Rigolă triunghiulară de pământ tip P1



- Rigolă triunghiulară de pământ tip P2



- Rigolă triunghiulară tip A1
din beton de ciment C30/37



- Indicatoare de circulație cf. SR 1848 - 1



- Marcaj linie continuă de separare
a părții carosabile TIP E cf. SR 1848



- Marcaj longitudinal linie discontinuă tip I.
(de delimitarea benzilor de circulație și a părții carosabile)



- Marcaj linie continuă de separare
a părții carosabile TIP E cf. SR 1848

VERIFICATOR:				
EXPERT TEHNIC:				
	NUME	SEMNĂTURA	CERINȚA	REFERAT/ EXPERTIZA NR. DATA
<p>S.C. ANDERSSSEN S.R.L. Iasi Bucuresti Bacau Brasov Constanta Craiova Timisoara Cluj Adresa: Iasi, Str. Eternitate, nr. 76, CENTRU AXA, et. 2, Tel: 0040.232.242.979, Fax: 0040.232.242.979, Web: www.anderssen.ro, E-mail: office@anderssen.ro, CUI 34247855, J22/472-2015</p>			Beneficiar:	COMUNA SĂBĂRENI, JUDEȚUL GIURGIU
			Amplasament:	COMUNA SĂBĂRENI, JUDEȚUL GIURGIU
SPECIFICAȚIE	NUME	SEMNĂTURA	SCARA:	Titlu proiect:
ȘEF PROIECT	Ing. Gabriel Coșofreț		1:500	MODERNIZARE STRĂZI ÎN COMUNA SĂBĂRENI, JUDEȚUL GIURGIU
PROIECTAT	Ing. Irimiciuc Andrei		DATA:	Titlu planșă:
DESENAT	Ing. Irimiciuc Andrei		2024	PLAN DE SITUAȚIE STRADA PĂDURII (DC 146 A)
				Proiect nr.: A 2285 / 2024
				Etapa / Faza: a II-a / D.A.L.I.
				Planșa nr.: P.S. 1.6

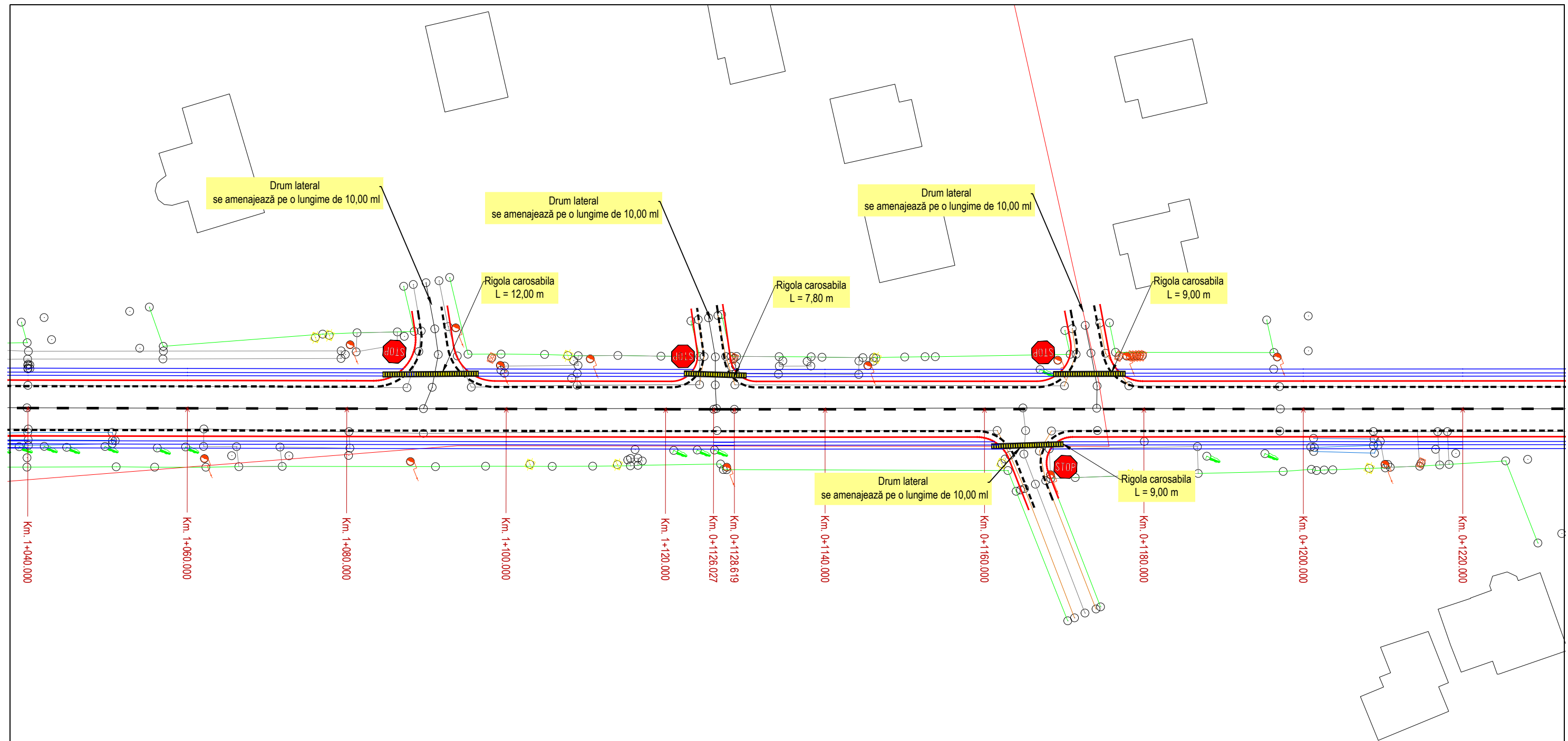

LEGENDĂ PROPUȘĂ

	- Trotuar din beton de ciment - Borduri de încadrare 20x25x50		- Indicatoare de circulație cf. SR 1848 - 1
	- Rigolă carosabilă transversală		- Marcaj linie continuă de separare a părții carosabile TIP E cf. SR 1848
	- Rigolă triunghiulară de pământ tip P1		- Marcaj longitudinal linie discontinuă tip I. (de delimitarea benzilor de circulație și a părții carosabile)
	- Rigolă triunghiulară de pământ tip P2		- Marcaj linie continuă de separare a părții carosabile TIP E cf. SR 1848
	- Rigolă triunghiulară tip A1 din beton de ciment C30/37		

VERIFICATOR:				
EXPERT TEHNIC:				
	NUME	SEMNĂTURA	CERINȚA	REFERAT/ EXPERTIZA NR. DATA
S.C. ANDERSSSEN S.R.L. <small>Iasi Bucuresti Bacau Brasov Constanta Craiova Timisoara Cluj Adresa: Iasi, Str. Eternitate, nr. 76, CENTRU AXA, et. 2, Tel: 0040.232.242.979, Fax: 0040.232.242.979, Web: www.anderssen.ro, E-mail: office@anderssen.ro, CUI 34247855, J22/472-2015</small>			Beneficiar:	COMUNA SĂBĂRENI, JUDEȚUL GIURGIU
			Amplasament:	COMUNA SĂBĂRENI, JUDEȚUL GIURGIU
SPECIFICAȚIE	NUME	SEMNĂTURA	SCARA:	Titlu proiect:
ȘEF PROIECT	Ing. Gabriel Coșofreț		1:500	MODERNIZARE STRĂZI ÎN COMUNA SĂBĂRENI, JUDEȚUL GIURGIU
PROIECTAT	Ing. Irimiciuc Andrei		DATA:	Titlu planșă:
DESENAT	Ing. Irimiciuc Andrei		2024	PLAN DE SITUAȚIE STRADA PĂDURII (DC 146 A)
				Proiect nr.: A 2285 / 2024
				Etapa / Faza: a II-a / D.A.L.I.
				Planșa nr.: P.S. 1.7

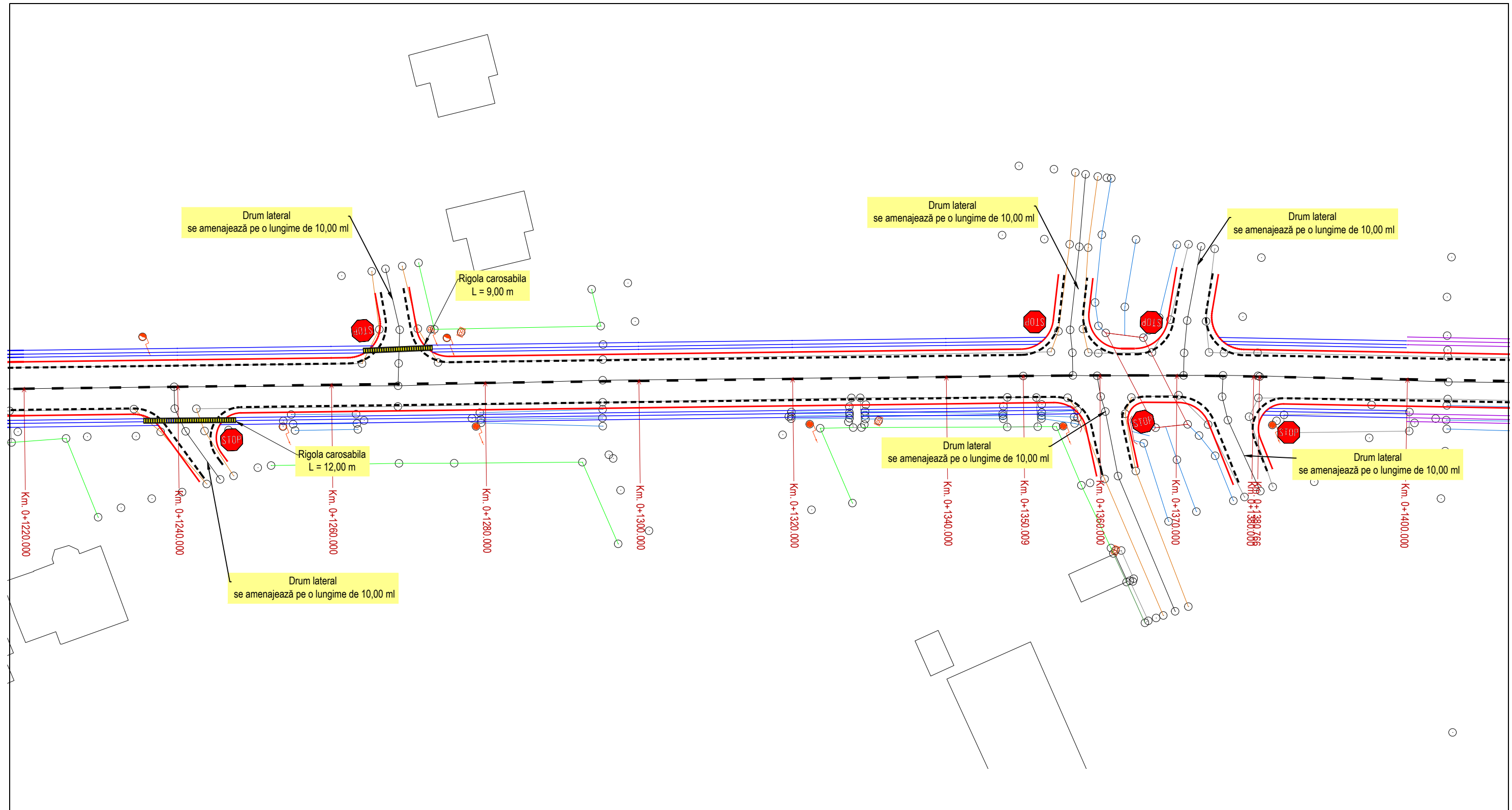

LEGENDĂ PROPUȘĂ

	- Trotuar din beton de ciment - Borduri de încadrare 20x25x50		- Indicatoare de circulație cf. SR 1848 - 1
	- Rigolă carosabilă transversală		- Marcaj linie continuă de separare a părții carosabile TIP E cf. SR 1848
	- Rigolă triunghiulară de pământ tip P1		- Marcaj longitudinal linie discontinuă tip I. (de delimitarea benzilor de circulație și a părții carosabile)
	- Rigolă triunghiulară de pământ tip P2		- Marcaj linie continuă de separare a părții carosabile TIP E cf. SR 1848
	- Rigolă triunghiulară tip A1 din beton de ciment C30/37		

VERIFICATOR:				
EXPERT TEHNIC:				
	NUME	SEMNĂTURA	CERINȚA	REFERAT/ EXPERTIZA NR. DATA
S.C. ANDERSSSEN S.R.L. <small>Iasi Bucuresti Bacau Brasov Constanta Craiova Timisoara Cluj Adresa: Iasi, Str. Etermitate, nr. 76, CENTRU AXA, et. 2, Tel: 0040.232.242.979, Fax: 0040.232.242.979, Web: www.anderssen.ro, E-mail: office@anderssen.ro, CUI 34247855, J22/472-2015</small>			Beneficiar:	COMUNA SĂBĂRENI, JUDEȚUL GIURGIU
			Amplasament:	COMUNA SĂBĂRENI, JUDEȚUL GIURGIU
SPECIFICAȚIE	NUME	SEMNĂTURA	SCARA:	Titlu proiect:
ȘEF PROIECT	Ing. Gabriel Coșofreț		1:500	MODERNIZARE STRĂZI ÎN COMUNA SĂBĂRENI, JUDEȚUL GIURGIU
PROIECTAT	Ing. Irimiciuc Andrei		DATA:	Titlu planșă:
DESENAT	Ing. Irimiciuc Andrei		2024	PLAN DE SITUAȚIE STRADA PĂDURII (DC 146 A)
				Proiect nr.: A 2285 / 2024
				Etapa / Faza: a II - a / D.A.L.I.
				Planșa nr.: P.S. 1.8

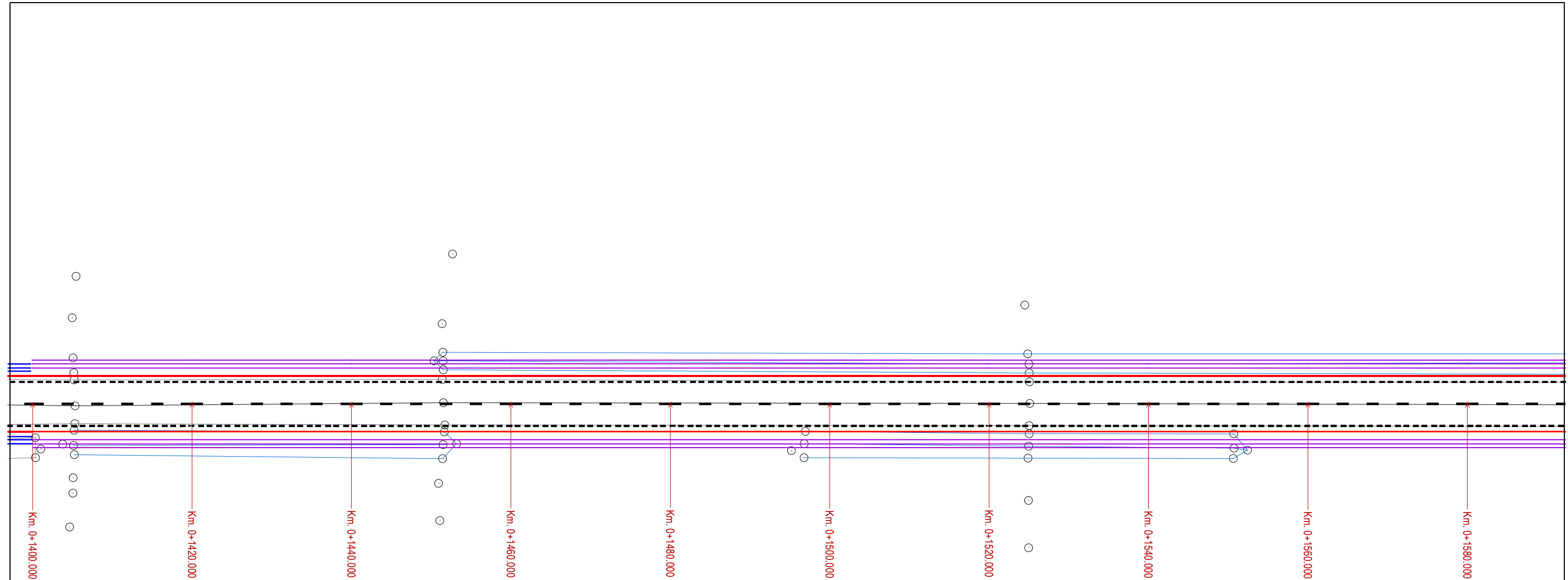

LEGENDĂ PROPUȘĂ

	- Trotuar din beton de ciment - Borduri de încadrare 20x25x50		- Indicatoare de circulație cf. SR 1848 - 1
	- Rigolă carosabilă transversală		- Marcaj linie continuă de separare a părții carosabile TIP E cf. SR 1848
	- Rigolă triunghiulară de pământ tip P1		- Marcaj longitudinal linie discontinuă tip I. (de delimitarea benzilor de circulație și a părții carosabile)
	- Rigolă triunghiulară de pământ tip P2		- Marcaj linie continuă de separare a părții carosabile TIP E cf. SR 1848
	- Rigolă triunghiulară tip A1 din beton de ciment C30/37		

VERIFICATOR:				
EXPERT TEHNIC:				
	NUME	SEMNĂTURA	CERINȚA	REFERAT/ EXPERTIZA NR. DATA
S.C. ANDERSSSEN S.R.L. <small>Iasi Bucuresti Bacau Brasov Constanta Craiova Timisoara Cluj Adresa: Iasi, Str. Eternitate, nr. 76, CENTRU AXA, et. 2, Tel: 0040.232.242.979, Fax: 0040.232.242.979, Web: www.anderssen.ro, E-mail: office@anderssen.ro, CUI 34247855, J22/472-2015</small>			Beneficiar:	COMUNA SĂBĂRENI, JUDEȚUL GIURGIU
			Amplasament:	COMUNA SĂBĂRENI, JUDEȚUL GIURGIU
SPECIFICAȚIE	NUME	SEMNĂTURA	SCARA:	Titlu proiect: MODERNIZARE STRĂZI ÎN COMUNA SĂBĂRENI, JUDEȚUL GIURGIU
ȘEF PROIECT	Ing. Gabriel Coșofreț		1:500	
PROIECTAT	Ing. Irimiciuc Andrei		DATA:	Titlu planșă: PLAN DE SITUAȚIE STRADA PĂDURII (DC 146 A)
DESENAT	Ing. Irimiciuc Andrei		2024	
				Proiect nr.: A 2285 / 2024
				Etapa / Faza: a II - a / D.A.L.I.
				Planșa nr.: P.S. 1.9

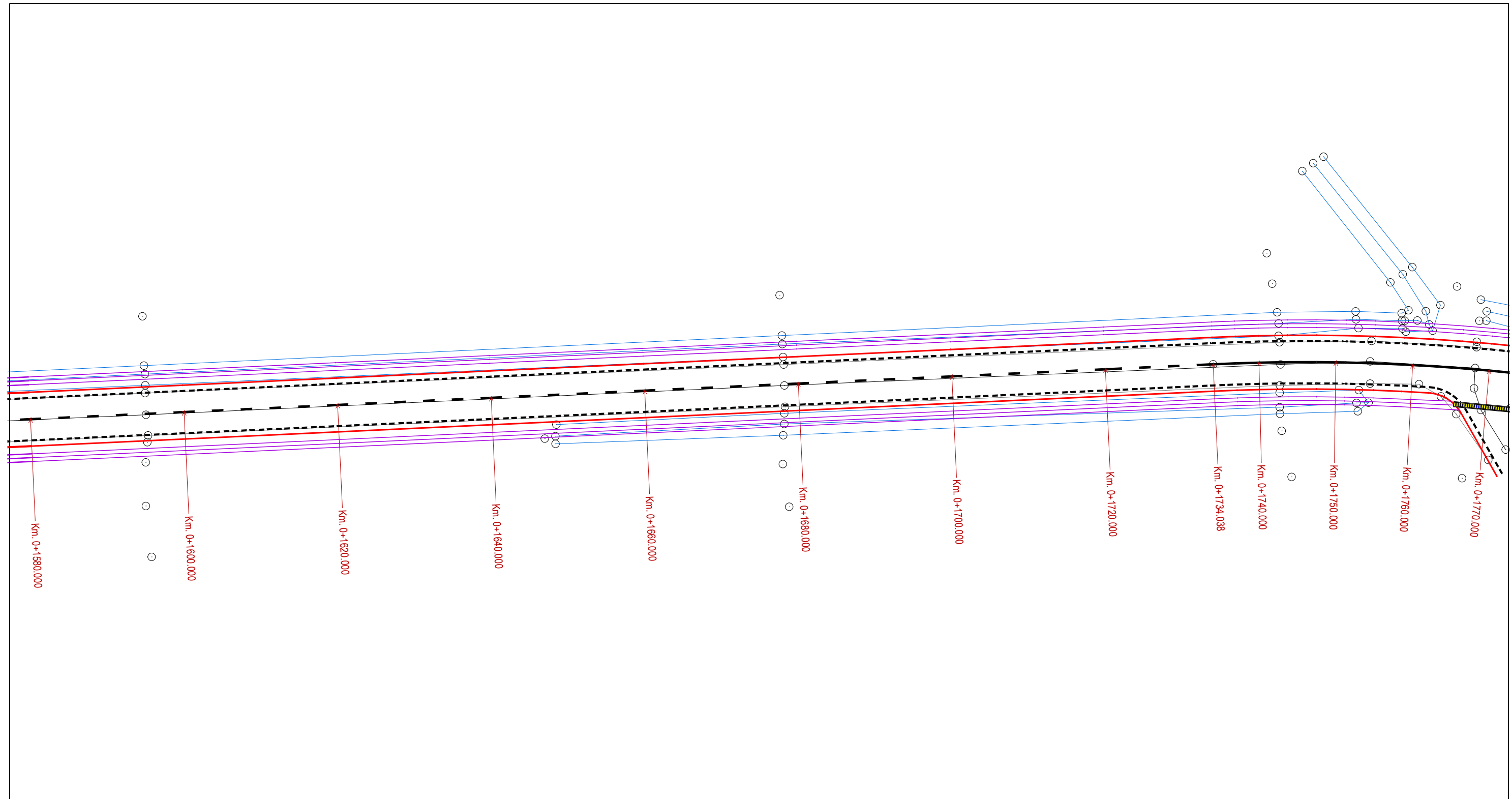

LEGENDĂ PROPUȘĂ

	- Trotuar din beton de ciment - Borduri de încadrare 20x25x50		- Indicatoare de circulație cf. SR 1848 - 1
	- Rigolă carosabilă transversală		- Marcaj linie continuă de separare a părții carosabile TIP E cf. SR 1848
	- Rigolă triunghiulară de pământ tip P1		- Marcaj longitudinal linie discontinuă tip I. (de delimitarea benzilor de circulație și a părții carosabile)
	- Rigolă triunghiulară de pământ tip P2		- Marcaj linie continuă de separare a părții carosabile TIP E cf. SR 1848
	- Rigolă triunghiulară tip A1 din beton de ciment C30/37		

VERIFICATOR:				
EXPERT TEHNIC:				
	NUME	SEMNĂTURA	CERINȚA	REFERAT/ EXPERTIZA NR. DATA
<p align="center">S.C. ANDERSSSEN S.R.L. <small>Iasi Bucuresti Bacau Brasov Constanta Craiova Timisoara Cluj Adresa: Iasi, Str. Eternitate, nr. 76, CENTRU AXA, et. 2, Tel: 0040.232.242.979, Fax: 0040.232.242.979, Web: www.anderssen.ro, E-mail: office@anderssen.ro, CUI 34247855, J22/472-2015</small></p>			Beneficiar:	COMUNA SĂBĂRENI, JUDEȚUL GIURGIU
			Amplasament:	COMUNA SĂBĂRENI, JUDEȚUL GIURGIU
SPECIFICAȚIE	NUME	SEMNĂTURA	SCARA:	Titlu proiect: MODERNIZARE STRĂZI ÎN COMUNA SĂBĂRENI, JUDEȚUL GIURGIU
ȘEF PROIECT	Ing. Gabriel Coșofreț		1:500	
PROIECTAT	Ing. Irimiciuc Andrei		DATA:	Titlu planșă: PLAN DE SITUAȚIE STRADA PĂDURII (DC 146 A)
DESENAT	Ing. Irimiciuc Andrei		2024	
				Proiect nr.: A 2285 / 2024
				Etapa / Faza: a II-a / D.A.L.I.
				Planșa nr.: P.S. 1.10

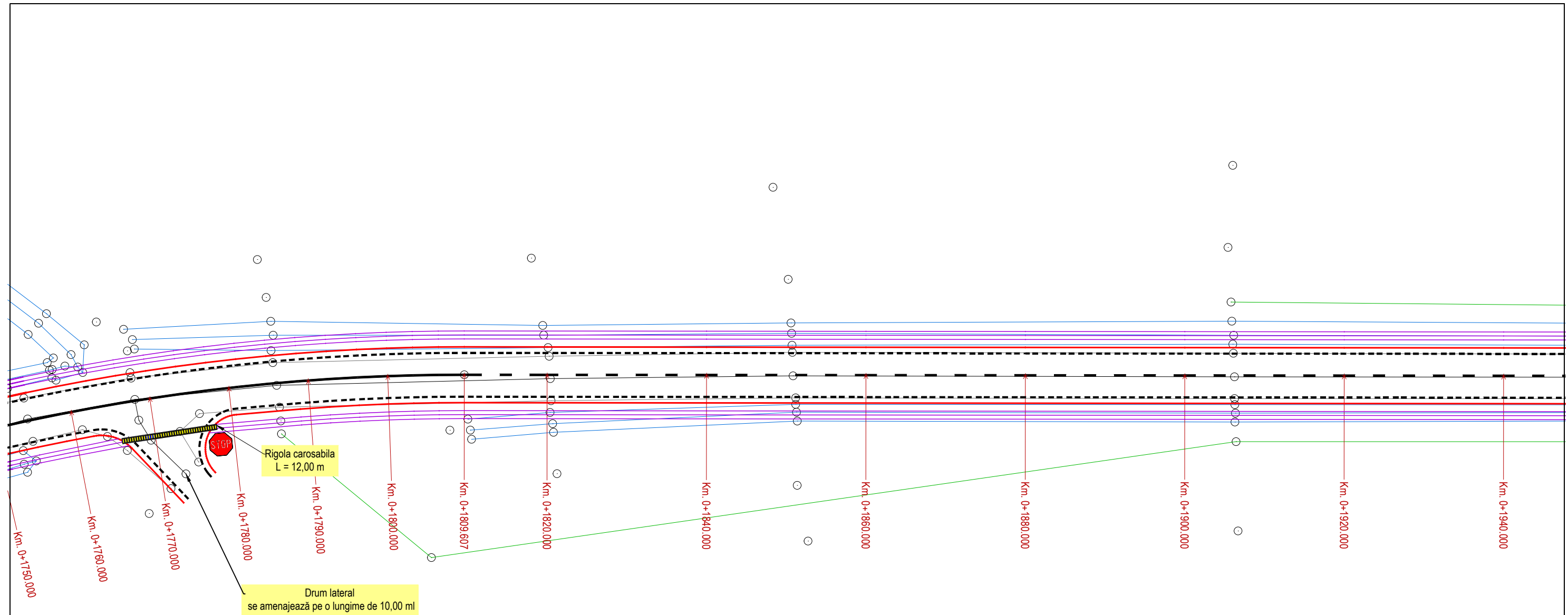

LEGENDĂ PROPUȘĂ

	- Trotuar din beton de ciment - Borduri de încadrare 20x25x50		- Indicatoare de circulație cf. SR 1848 - 1
	- Rigolă carosabilă transversală		- Marcaj linie continuă de separare a părții carosabile TIP E cf. SR 1848
	- Rigolă triunghiulară de pământ tip P1		- Marcaj longitudinal linie discontinuă tip I. (de delimitarea benzilor de circulație și a părții carosabile)
	- Rigolă triunghiulară de pământ tip P2		- Marcaj linie continuă de separare a părții carosabile TIP E cf. SR 1848
	- Rigolă triunghiulară tip A1 din beton de ciment C30/37		

VERIFICATOR:				
EXPERT TEHNIC:				
	NUME	SEMNĂTURA	CERINȚA	REFERAT/ EXPERTIZA NR. DATA
S.C. ANDERSSSEN S.R.L. <small>Iasi Bucuresti Bacau Brasov Constanta Craiova Timisoara Cluj</small> <small>Adresa: Iasi, Str. Etermitate, nr. 76, CENTRU AXA, et. 2,</small> <small>Tel: 0040.232.242.979, Fax: 0040.232.242.979,</small> <small>Web: www.anderssen.ro, E-mail: office@anderssen.ro, CUI 34247855, J22/472-2015</small>			Beneficiar:	COMUNA SĂBĂRENI, JUDEȚUL GIURGIU
			Amplasament:	COMUNA SĂBĂRENI, JUDEȚUL GIURGIU
SPECIFICAȚIE	NUME	SEMNĂTURA	SCARA:	Titlu proiect:
ȘEF PROIECT	Ing. Gabriel Coșofreț		1:500	MODERNIZARE STRĂZI ÎN COMUNA SĂBĂRENI, JUDEȚUL GIURGIU
PROIECTAT	Ing. Irimiciuc Andrei		DATA:	PLAN DE SITUAȚIE STRADA PĂDURII (DC 146 A)
DESENAT	Ing. Irimiciuc Andrei		2024	
				Proiect nr.: A 2285 / 2024
				Etapa / Faza: a II-a / D.A.L.I.
				Planșa nr.: P.S. 1.11

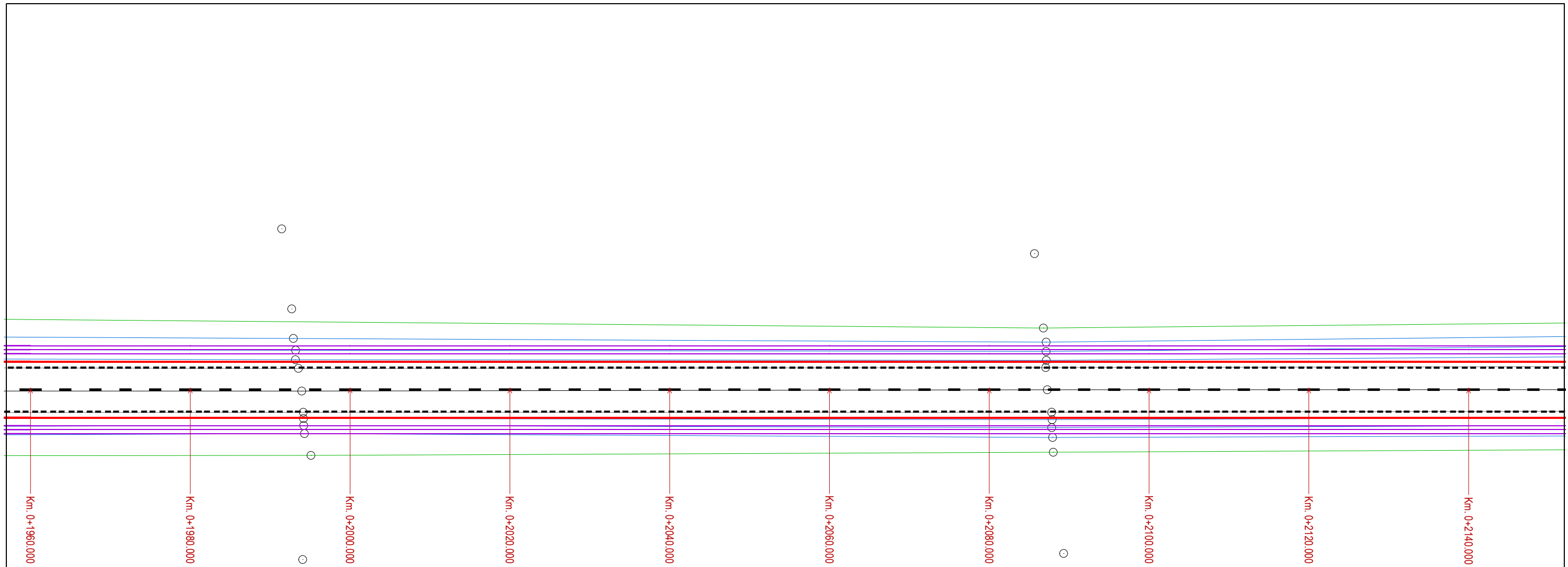

LEGENDĂ PROPUȘĂ

	- Trotuar din beton de ciment - Borduri de încadrare 20x25x50		- Indicatoare de circulație cf. SR 1848 - 1
	- Rigolă carosabilă transversală		- Marcaj linie continuă de separare a părții carosabile TIP E cf. SR 1848
	- Rigolă triunghiulară de pământ tip P1		- Marcaj longitudinal linie discontinuă tip I. (de delimitarea benzilor de circulație și a părții carosabile)
	- Rigolă triunghiulară de pământ tip P2		- Marcaj linie continuă de separare a părții carosabile TIP E cf. SR 1848
	- Rigolă triunghiulară tip A1 din beton de ciment C30/37		

VERIFICATOR:				
EXPERT TEHNIC:				
	NUME	SEMNĂTURA	CERINȚA	REFERAT/ EXPERTIZA NR. DATA
S.C. ANDERSSSEN S.R.L. <small>Iasi Bucuresti Bacau Brasov Constanta Craiova Timisoara Cluj</small> <small>Adresa: Iasi, Str. Etermitate, nr. 76, CENTRU AXA, et. 2,</small> <small>Tel: 0040.232.242.979, Fax: 0040.232.242.979,</small> <small>Web: www.anderssen.ro, E-mail: office@anderssen.ro, CUI 34247855, J22/472-2015</small>			Beneficiar:	COMUNA SĂBĂRENI, JUDEȚUL GIURGIU
			Amplasament:	COMUNA SĂBĂRENI, JUDEȚUL GIURGIU
SPECIFICAȚIE	NUME	SEMNĂTURA	SCARA:	Titlu proiect: MODERNIZARE STRĂZI ÎN COMUNA SĂBĂRENI, JUDEȚUL GIURGIU
ȘEF PROIECT	Ing. Gabriel Coșofreț		1:500	Etapa / Faza: a II-a / D.A.L.I.
PROIECTAT	Ing. Irimiciuc Andrei		DATA:	Titlu planșă: PLAN DE SITUAȚIE STRADA PĂDURII (DC 146 A)
DESENAT	Ing. Irimiciuc Andrei		2024	
				Proiect nr.: A 2285 / 2024

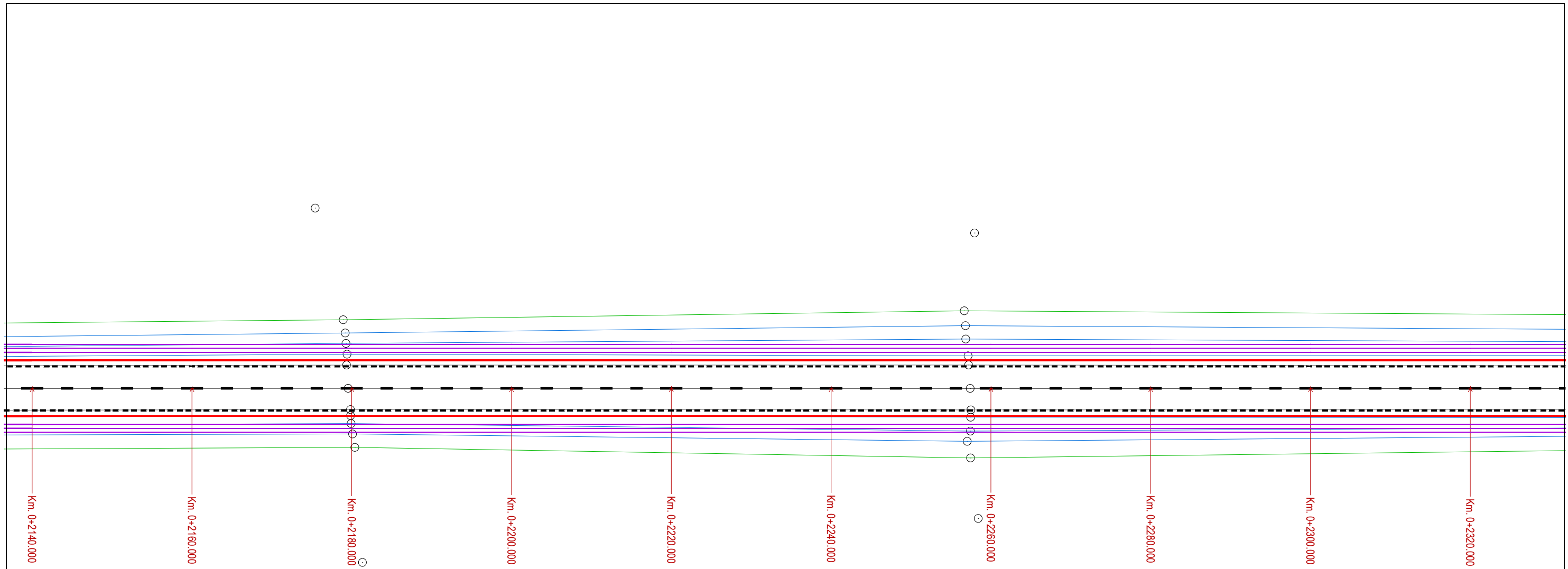

LEGENDĂ PROPUȘĂ

	- Trotuar din beton de ciment - Borduri de încadrare 20x25x50		- Indicatoare de circulație cf. SR 1848 - 1
	- Rigolă carosabilă transversală		- Marcaj linie continuă de separare a părții carosabile TIP E cf. SR 1848
	- Rigolă triunghiulară de pământ tip P1		- Marcaj longitudinal linie discontinuă tip I. (de delimitarea benzilor de circulație și a părții carosabile)
	- Rigolă triunghiulară de pământ tip P2		- Marcaj linie continuă de separare a părții carosabile TIP E cf. SR 1848
	- Rigolă triunghiulară tip A1 din beton de ciment C30/37		

VERIFICATOR:				
EXPERT TEHNIC:				
	NUME	SEMNĂTURA	CERINȚA	REFERAT/ EXPERTIZA NR. DATA
S.C. ANDERSSSEN S.R.L. <small>Iasi Bucuresti Bacau Brasov Constanta Craiova Timisoara Cluj Adresa: Iasi, Str. Etermitate, nr. 76, CENTRU AXA, et. 2, Tel: 0040.232.242.979, Fax: 0040.232.242.979, Web: www.anderssen.ro, E-mail: office@anderssen.ro, CUI 34247855, J22/472-2015</small>			Beneficiar:	COMUNA SĂBĂRENI, JUDEȚUL GIURGIU
			Amplasament:	COMUNA SĂBĂRENI, JUDEȚUL GIURGIU
SPECIFICAȚIE	NUME	SEMNĂTURA	SCARA:	Titlu proiect: MODERNIZARE STRĂZI ÎN COMUNA SĂBĂRENI, JUDEȚUL GIURGIU
ȘEF PROIECT	Ing. Gabriel Coșofreț		1:500	Etapa / Faza: a II-a / D.A.L.I.
PROIECTAT	Ing. Irimiciuc Andrei		DATA:	PLAN DE SITUAȚIE STRADA PĂDURII (DC 146 A)
DESENAT	Ing. Irimiciuc Andrei		2024	
				Proiect nr.: A 2285 / 2024

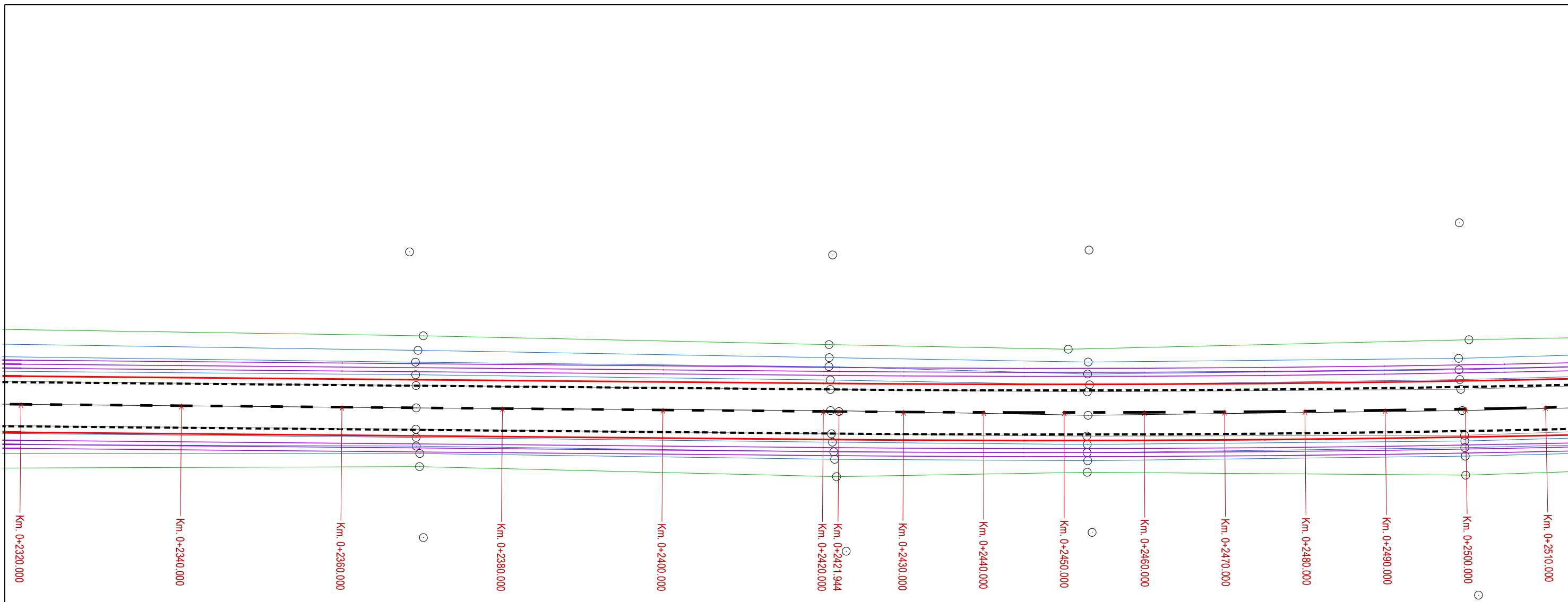

LEGENDĂ PROPUȘĂ

	- Trotuar din beton de ciment - Borduri de încadrare 20x25x50		- Indicatoare de circulație cf. SR 1848 - 1
	- Rigolă carosabilă transversală		- Marcaj linie continuă de separare a părții carosabile TIP E cf. SR 1848
	- Rigolă triunghiulară de pământ tip P1		- Marcaj longitudinal linie discontinuă tip I. (de delimitarea benzilor de circulație și a părții carosabile)
	- Rigolă triunghiulară de pământ tip P2		- Marcaj linie continuă de separare a părții carosabile TIP E cf. SR 1848
	- Rigolă triunghiulară tip A1 din beton de ciment C30/37		

VERIFICATOR:				
EXPERT TEHNIC:				
	NUME	SEMNĂTURA	CERINȚA	REFERAT/ EXPERTIZA NR. DATA
S.C. ANDERSSSEN S.R.L. <small>Iasi Bucuresti Bacau Brasov Constanta Craiova Timisoara Cluj Adresa: Iasi, Str. Eternitate, nr. 76, CENTRU AXA, et. 2, Tel: 0040.232.242.979, Fax: 0040.232.242.979, Web: www.anderssen.ro, E-mail: office@anderssen.ro, CUI 34247855, J22/472-2015</small>			Beneficiar:	COMUNA SĂBĂRENI, JUDEȚUL GIURGIU
			Amplasament:	COMUNA SĂBĂRENI, JUDEȚUL GIURGIU
SPECIFICAȚIE	NUME	SEMNĂTURA	SCARA:	Titlu proiect:
ȘEF PROIECT	Ing. Gabriel Coșofreț		1:500	MODERNIZARE STRĂZI ÎN COMUNA SĂBĂRENI, JUDEȚUL GIURGIU
PROIECTAT	Ing. Irimiciuc Andrei		DATA:	Titlu planșă:
DESENAT	Ing. Irimiciuc Andrei		2024	PLAN DE SITUAȚIE STRADA PĂDURII (DC 146 A)
				Proiect nr.: A 2285 / 2024
				Etapa / Faza: a II-a / D.A.L.I.
				Planșa nr.: P.S. 1.14

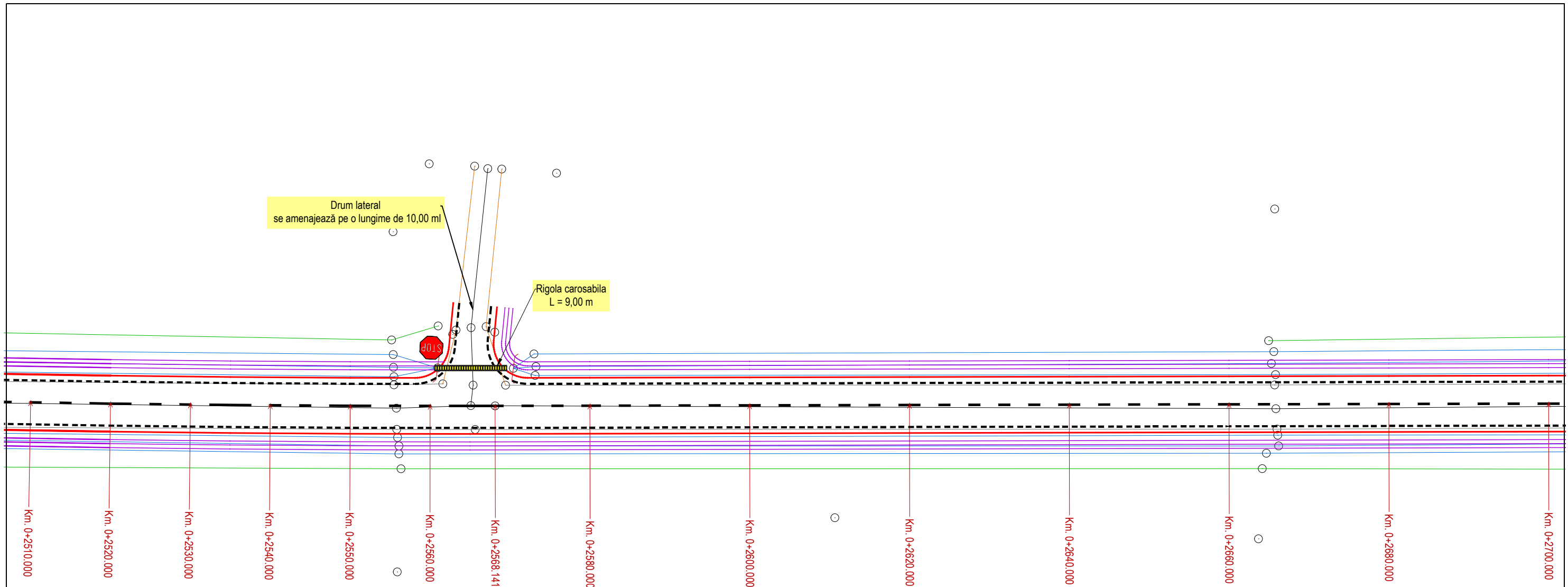

LEGENDĂ PROPUȘĂ

	- Trotuar din beton de ciment - Borduri de încadrare 20x25x50		- Indicatoare de circulație cf. SR 1848 - 1
	- Rigolă carosabilă transversală		- Marcaj linie continuă de separare a părții carosabile TIP E cf. SR 1848
	- Rigolă triunghiulară de pământ tip P1		- Marcaj longitudinal linie discontinuă tip I. (de delimitarea benzilor de circulație și a părții carosabile)
	- Rigolă triunghiulară de pământ tip P2		- Marcaj linie continuă de separare a părții carosabile TIP E cf. SR 1848
	- Rigolă triunghiulară tip A1 din beton de ciment C30/37		

VERIFICATOR:				
EXPERT TEHNIC:				
	NUME	SEMNĂTURA	CERINȚA	REFERAT/ EXPERTIZA NR. DATA
S.C. ANDERSSSEN S.R.L. <small>Iasi Bucuresti Bacau Brasov Constanta Craiova Timisoara Cluj Adresa: Iasi, Str. Etermitate, nr. 76, CENTRU AXA, et. 2, Tel: 0040.232.242.979, Fax: 0040.232.242.979, Web: www.anderssen.ro, E-mail: office@anderssen.ro, CUI 34247855, J22/472-2015</small>			Beneficiar:	COMUNA SĂBĂRENI, JUDEȚUL GIURGIU
			Amplasament:	COMUNA SĂBĂRENI, JUDEȚUL GIURGIU
SPECIFICAȚIE	NUME	SEMNĂTURA	SCARA:	Titlu proiect: MODERNIZARE STRĂZI ÎN COMUNA SĂBĂRENI, JUDEȚUL GIURGIU
ȘEF PROIECT	Ing. Gabriel Coșofreț		1:500	Etapa / Faza: a II-a / D.A.L.I.
PROIECTAT	Ing. Irimiciuc Andrei		DATA:	PLAN DE SITUAȚIE STRADA PĂDURII (DC 146 A)
DESENAT	Ing. Irimiciuc Andrei		2024	
				Proiect nr.: A 2285 / 2024

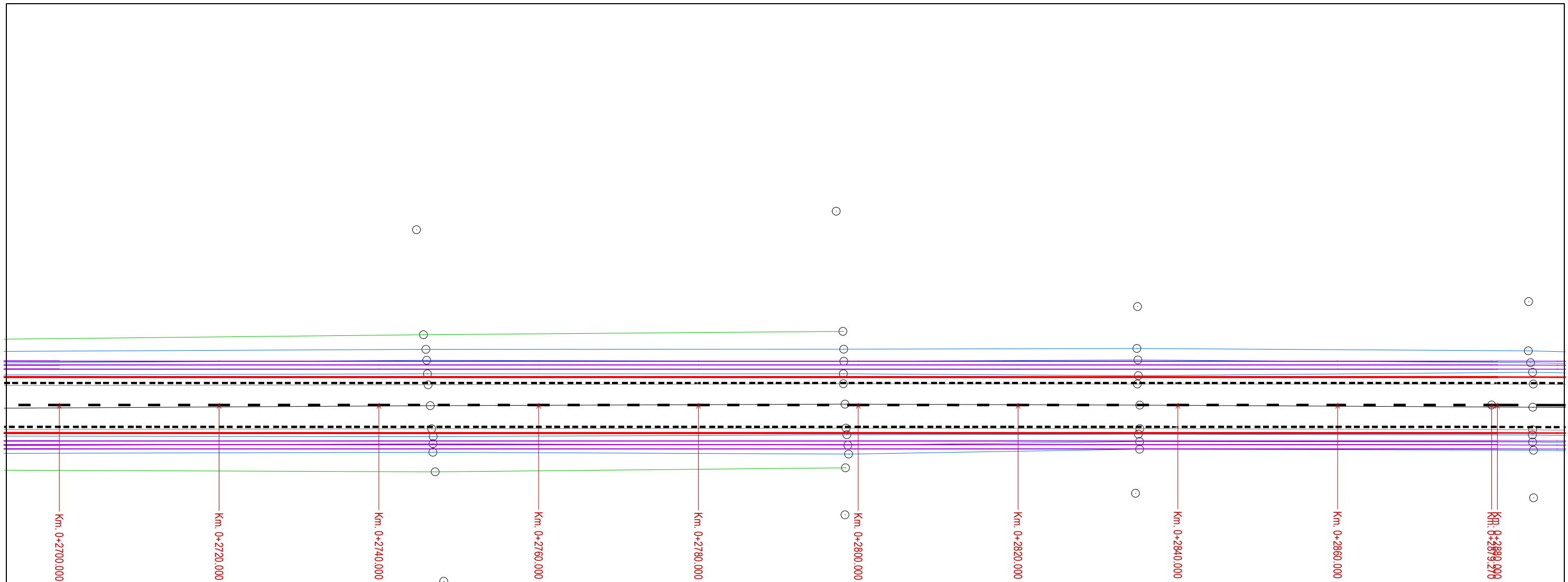

LEGENDĂ PROPUȘĂ

	- Trotuar din beton de ciment - Borduri de încadrare 20x25x50		- Indicatoare de circulație cf. SR 1848 - 1
	- Rigolă carosabilă transversală		- Marcaj linie continuă de separare a părții carosabile TIP E cf. SR 1848
	- Rigolă triunghiulară de pământ tip P1		- Marcaj longitudinal linie discontinuă tip I. (de delimitarea benzilor de circulație și a părții carosabile)
	- Rigolă triunghiulară de pământ tip P2		- Marcaj linie continuă de separare a părții carosabile TIP E cf. SR 1848
	- Rigolă triunghiulară tip A1 din beton de ciment C30/37		

VERIFICATOR:				
EXPERT TEHNIC:				
	NUME	SEMNĂTURA	CERINȚA	REFERAT/ EXPERTIZA NR. DATA
S.C. ANDERSSSEN S.R.L. <small>Iasi Bucuresti Bacau Brasov Constanta Craiova Timisoara Cluj Adresa: Iasi, Str. Etermitate, nr. 76, CENTRU AXA, et. 2, Tel: 0040.232.242.979, Fax: 0040.232.242.979, Web: www.anderssen.ro, E-mail: office@anderssen.ro, CUI 34247855, J22/472-2015</small>			Beneficiar:	COMUNA SĂBĂRENI, JUDEȚUL GIURGIU
			Amplasament:	COMUNA SĂBĂRENI, JUDEȚUL GIURGIU
SPECIFICAȚIE	NUME	SEMNĂTURA	SCARA:	Titlu proiect:
ȘEF PROIECT	Ing. Gabriel Coșofreț		1:500	MODERNIZARE STRĂZI ÎN COMUNA SĂBĂRENI, JUDEȚUL GIURGIU
PROIECTAT	Ing. Irimiciuc Andrei		DATA:	PLAN DE SITUAȚIE STRADA PĂDURII (DC 146 A)
DESENAT	Ing. Irimiciuc Andrei		2024	
				Proiect nr.: A 2285 / 2024
				Etapa / Faza: a II - a / D.A.L.I.
				Planșa nr.: P.S. 1.16

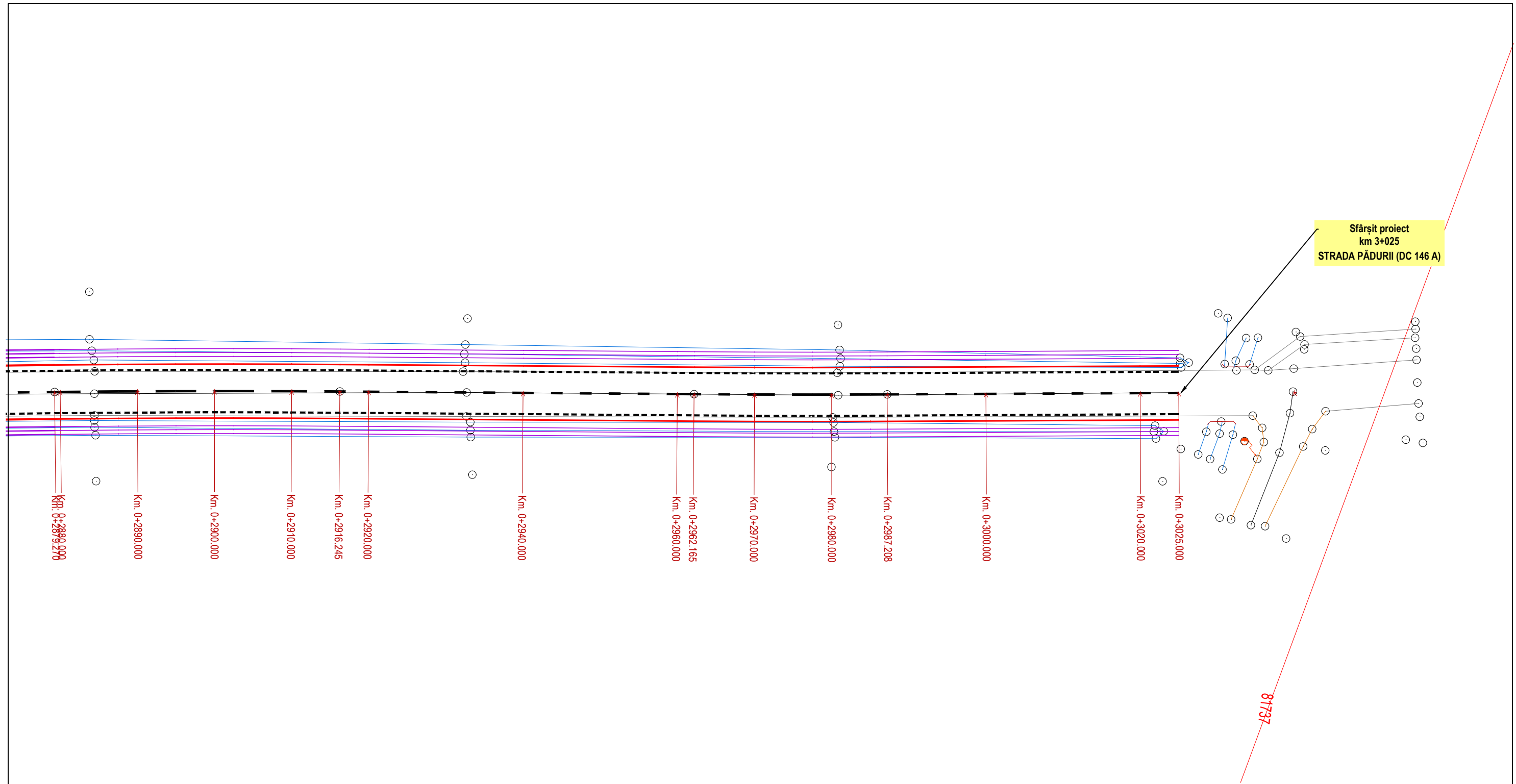

LEGENDĂ PROPUȘĂ	
	- Trotuar din beton de ciment - Borduri de încadrare 20x25x50
	- Rigolă carosabilă transversală
	- Rigolă triunghiulară de pământ tip P1
	- Rigolă triunghiulară de pământ tip P2
	- Rigolă triunghiulară tip A1 din beton de ciment C30/37
	- Indicatoare de circulație cf. SR 1848 - 1
	- Marcaj linie continuă de separare a părții carosabile TIP E cf. SR 1848
	- Marcaj longitudinal linie discontinuă tip I. (de delimitarea benzilor de circulație și a părții carosabile)
	- Marcaj linie continuă de separare a părții carosabile TIP E cf. SR 1848

VERIFICATOR:				
EXPERT TEHNIC:				
	NUME	SEMNĂTURA	CERINȚA	REFERAT/ EXPERTIZA NR. DATA
S.C. ANDERSSSEN S.R.L. <small>Iasi Bucuresti Bacau Brasov Constanta Craiova Timisoara Cluj Adresa: Iasi, Str. Eternitate, nr. 76, CENTRU AXA, et. 2, Tel: 0040.232.242.979, Fax: 0040.232.242.979, Web: www.anderssen.ro, E-mail: office@anderssen.ro, CUI 34247855, J22/472-2015</small>			Beneficiar:	COMUNA SĂBĂRENI, JUDEȚUL GIURGIU
			Amplasament:	COMUNA SĂBĂRENI, JUDEȚUL GIURGIU
				Proiect nr.: A 2285 / 2024
SPECIFICAȚIE	NUME	SEMNĂTURA	SCARA:	Titlu proiect:
ȘEF PROIECT	Ing. Gabriel Coșofreț		1:500	MODERNIZARE STRĂZI ÎN COMUNA SĂBĂRENI, JUDEȚUL GIURGIU
PROIECTAT	Ing. Irimiciuc Andrei		DATA:	Titlu planșă:
DESENAT	Ing. Irimiciuc Andrei		2024	PLAN DE SITUAȚIE STRADA PĂDURII (DC 146 A)
				Etapa / Faza: a II-a / D.A.L.I.
				Planșa nr.: P.S. 1.17

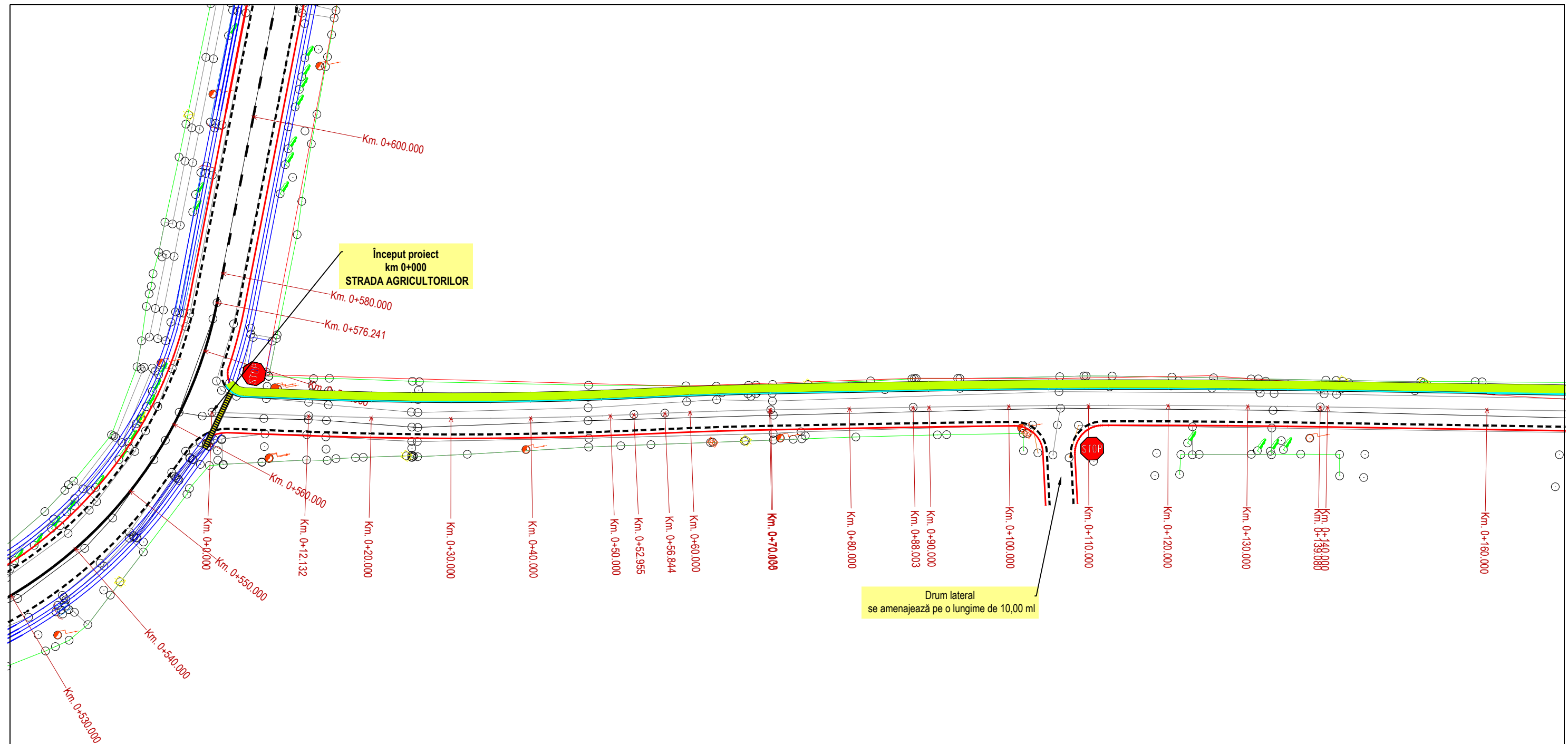

Început proiect
km 0+000
STRADA AGRICULTORILOR

Drum lateral
se amenajează pe o lungime de 10,00 ml

LEGENDĂ PROPUȘĂ

	- Trotuar din beton de ciment - Borduri de încadrare 20x25x50		- Indicatoare de circulație cf. SR 1848 - 1
	- Rigolă carosabilă transversală		- Marcaj linie continuă de separare a părții carosabile TIP E cf. SR 1848
	- Rigolă triunghiulară de pământ tip P1		- Marcaj longitudinal linie discontinuă tip I. (de delimitarea benzilor de circulație și a părții carosabile)
	- Rigolă triunghiulară de pământ tip P2		- Marcaj linie continuă de separare a părții carosabile TIP E cf. SR 1848
	- Rigolă triunghiulară tip A1 din beton de ciment C30/37		

VERIFICATOR:				
EXPERT TEHNIC:				
	NUME	SEMNĂTURA	CERINȚA	REFERAT/ EXPERTIZA NR. DATA
S.C. ANDERSSSEN S.R.L. <small>Iasi Bucuresti Bacau Brasov Constanta Craiova Timisoara Cluj Adresa: Iasi, Str. Eternitate, nr. 76, CENTRU AXA, et. 2, Tel: 0040.232.242.979, Fax: 0040.232.242.979, Web: www.anderssen.ro, E-mail: office@anderssen.ro, CUI 34247855, J22/472-2015</small>			Beneficiar:	COMUNA SĂBĂRENI, JUDEȚUL GIURGIU
			Amplasament:	COMUNA SĂBĂRENI, JUDEȚUL GIURGIU
SPECIFICAȚIE	NUME	SEMNĂTURA	SCARA:	Titlu proiect:
ȘEF PROIECT	Ing. Gabriel Coșofreț		1:500	MODERNIZARE STRĂZI ÎN COMUNA SĂBĂRENI, JUDEȚUL GIURGIU
PROIECTAT	Ing. Irimiciuc Andrei		DATA:	Etapa / Faza:
DESENAT	Ing. Irimiciuc Andrei		2024	a II-a / D.A.L.I.
				Titlu planșă:
				PLAN DE SITUAȚIE STRADA AGRICULTORILOR
				Planșa nr.: P.S. 2.1
				Proiect nr.: A 2285 / 2024

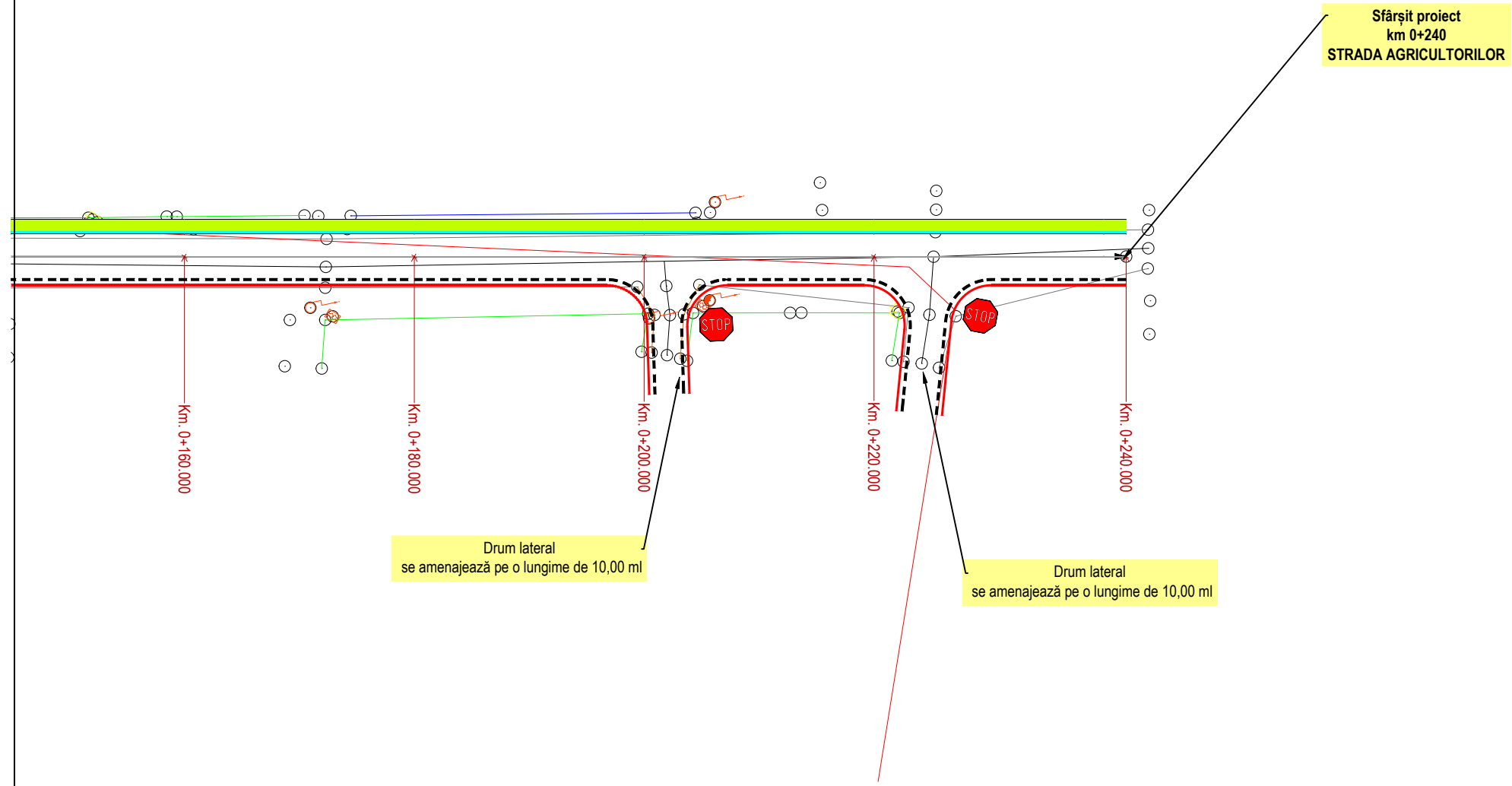

LEGENDĂ PROPUȘĂ

	- Trotuar din beton de ciment - Borduri de încadrare 20x25x50		- Indicatoare de circulație cf. SR 1848 - 1
	- Rigolă carosabilă transversală		- Marcaj linie continuă de separare a părții carosabile TIP E cf. SR 1848
	- Rigolă triunghiulară de pământ tip P1		- Marcaj longitudinal linie discontinuă tip I. (de delimitarea benzilor de circulație și a părții carosabile)
	- Rigolă triunghiulară de pământ tip P2		- Marcaj linie continuă de separare a părții carosabile TIP E cf. SR 1848
	- Rigolă triunghiulară tip A1 din beton de ciment C30/37		

VERIFICATOR:				
EXPERT TEHNIC:				
	NUME	SEMNĂTURA	CERINȚA	REFERAT/ EXPERTIZA NR. DATA
S.C. ANDERSSSEN S.R.L. <small>Iasi Bucuresti Bacau Brasov Constanta Craiova Timisoara Cluj Adresa: Iasi, Str. Etermitate, nr. 76, CENTRU AXA, et. 2, Tel: 0040.232.242.979, Fax: 0040.232.242.979, Web: www.anderssen.ro, E-mail: office@anderssen.ro, CUI 34247855, J22/472-2015</small>			Beneficiar:	COMUNA SĂBĂRENI, JUDEȚUL GIURGIU
			Amplasament:	COMUNA SĂBĂRENI, JUDEȚUL GIURGIU
SPECIFICAȚIE	NUME	SEMNĂTURA	SCARA:	Titlu proiect: MODERNIZARE STRĂZI ÎN COMUNA SĂBĂRENI, JUDEȚUL GIURGIU
ȘEF PROIECT	Ing. Gabriel Coșofreț		1:500	Etapa / Faza: a II-a / D.A.L.I.
PROIECTAT	Ing. Irimiciuc Andrei		DATA:	Titlu planșă: PLAN DE SITUAȚIE STRADA AGRICULTORILOR
DESENAT	Ing. Irimiciuc Andrei		2024	
				Proiect nr.: A 2285 / 2024

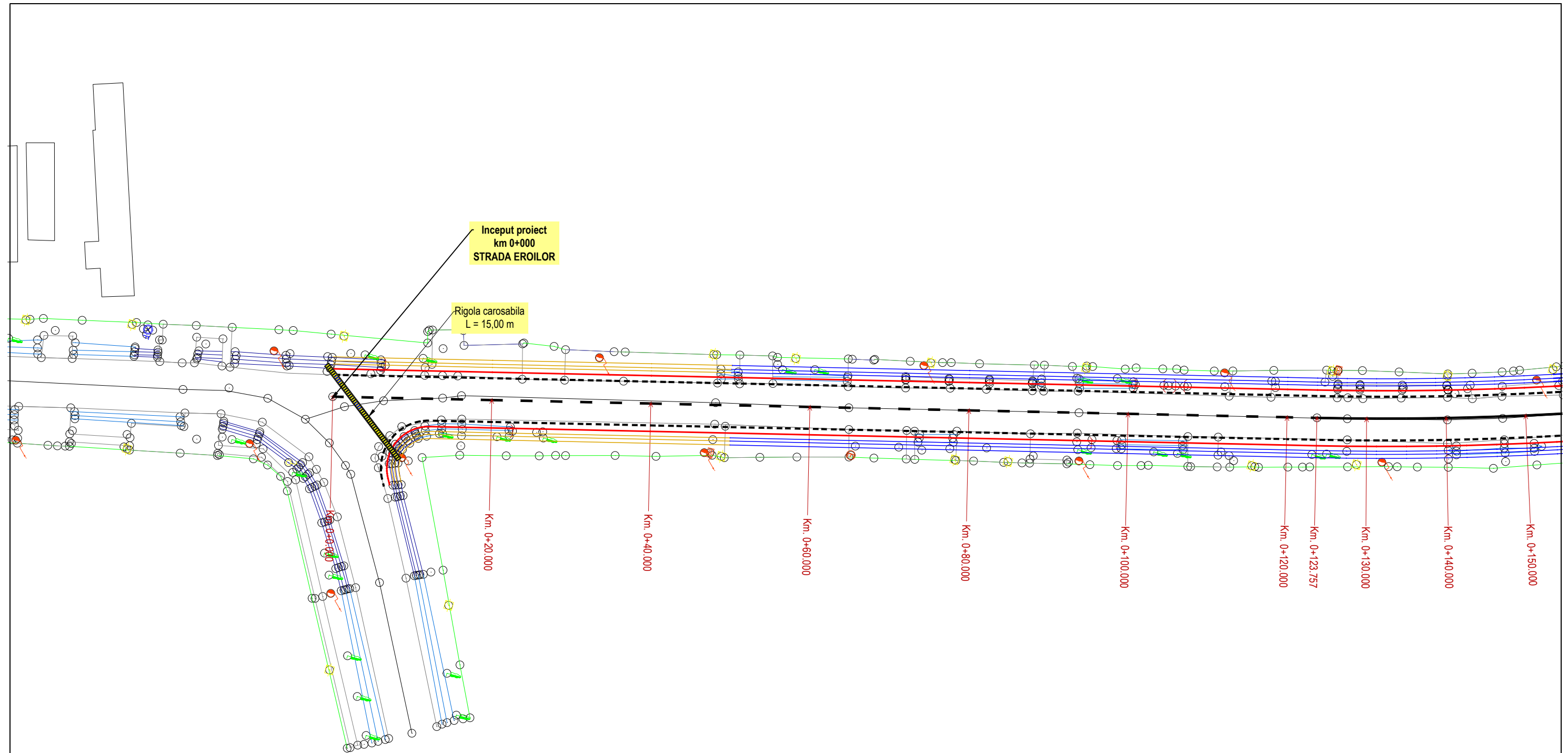

LEGENDĂ PROPUȘĂ

	- Trotuar din beton de ciment - Borduri de încadrare 20x25x50		- Indicatoare de circulație cf. SR 1848 - 1
	- Rigolă carosabilă transversală		- Marcaj linie continuă de separare a părții carosabile TIP E cf. SR 1848
	- Rigolă triunghiulară de pământ tip P1		- Marcaj longitudinal linie discontinuă tip I. (de delimitarea benzilor de circulație și a părții carosabile)
	- Rigolă triunghiulară de pământ tip P2		- Marcaj linie continuă de separare a părții carosabile TIP E cf. SR 1848
	- Rigolă triunghiulară tip A1 din beton de ciment C30/37		

VERIFICATOR:				
EXPERT TEHNIC:				
	NUME	SEMNĂTURA	CERINȚA	REFERAT/ EXPERTIZA NR. DATA
S.C. ANDERSSSEN S.R.L. <small>Iasi Bucuresti Bacau Brasov Constanta Craiova Timisoara Cluj Adresa: Iasi, Str. Etermitate, nr. 76, CENTRU AXA, et. 2, Tel: 0040.232.242.979, Fax: 0040.232.242.979, Web: www.anderssen.ro, E-mail: office@anderssen.ro, CUI 34247855, J22/472-2015</small>			Beneficiar:	COMUNA SĂBĂRENI, JUDEȚUL GIURGIU
			Amplasament:	COMUNA SĂBĂRENI, JUDEȚUL GIURGIU
SPECIFICAȚIE	NUME	SEMNĂTURA	SCARA:	Titlu proiect: MODERNIZARE STRĂZI ÎN COMUNA SĂBĂRENI, JUDEȚUL GIURGIU
ȘEF PROIECT	Ing. Gabriel Coșofreț		1:500	Etapa / Faza: a II-a / D.A.L.I.
PROIECTAT	Ing. Irimiciuc Andrei		DATA:	PLAN DE SITUAȚIE STRADA EROILOR
DESENAT	Ing. Irimiciuc Andrei		2024	
				Proiect nr.: A 2285 / 2024

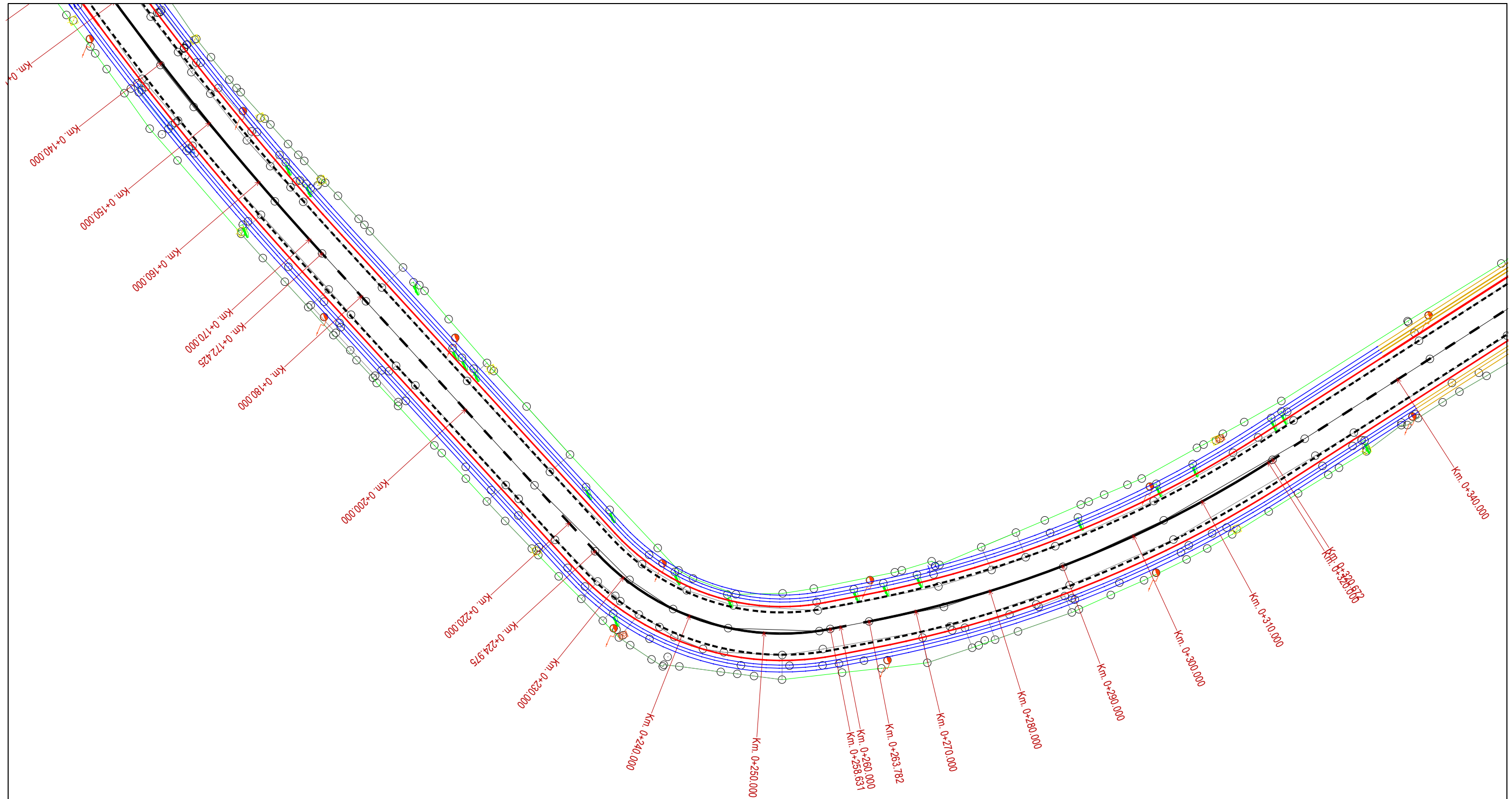

LEGENDĂ PROPUȘĂ

	- Trotuar din beton de ciment - Borduri de încadrare 20x25x50		- Indicatoare de circulație cf. SR 1848 - 1
	- Rigolă carosabilă transversală		- Marcaj linie continuă de separare a părții carosabile TIP E cf. SR 1848
	- Rigolă triunghiulară de pământ tip P1		- Marcaj longitudinal linie discontinuă tip I. (de delimitarea benzilor de circulație și a părții carosabile)
	- Rigolă triunghiulară de pământ tip P2		- Marcaj linie continuă de separare a părții carosabile TIP E cf. SR 1848
	- Rigolă triunghiulară tip A1 din beton de ciment C30/37		

VERIFICATOR:				
EXPERT TEHNIC:				
	NUME	SEMNĂTURA	CERINȚA	REFERAT/ EXPERTIZA NR. DATA
S.C. ANDERSSSEN S.R.L. <small>Iasi Bucuresti Bacau Brasov Constanta Craiova Timisoara Cluj Adresa: Iasi, Str. Etermitate, nr. 76, CENTRU AXA, et. 2, Tel: 0040.232.242.979, Fax: 0040.232.242.979, Web: www.anderssen.ro, E-mail: office@anderssen.ro, CUI 34247855, J22/472-2015</small>			Beneficiar:	COMUNA SĂBĂRENI, JUDEȚUL GIURGIU
			Amplasament:	COMUNA SĂBĂRENI, JUDEȚUL GIURGIU
SPECIFICAȚIE	NUME	SEMNĂTURA	SCARA:	Titlu proiect:
ȘEF PROIECT	Ing. Gabriel Coșofreț		1:500	MODERNIZARE STRĂZI ÎN COMUNA SĂBĂRENI, JUDEȚUL GIURGIU
PROIECTAT	Ing. Irimiciuc Andrei		DATA:	Titlu planșă:
DESENAT	Ing. Irimiciuc Andrei		2024	PLAN DE SITUAȚIE STRADA EROILOR
				Proiect nr.: A 2285 / 2024
				Etapa / Faza: a II - a / D.A.L.I.
				Planșa nr.: P.S. 3.2

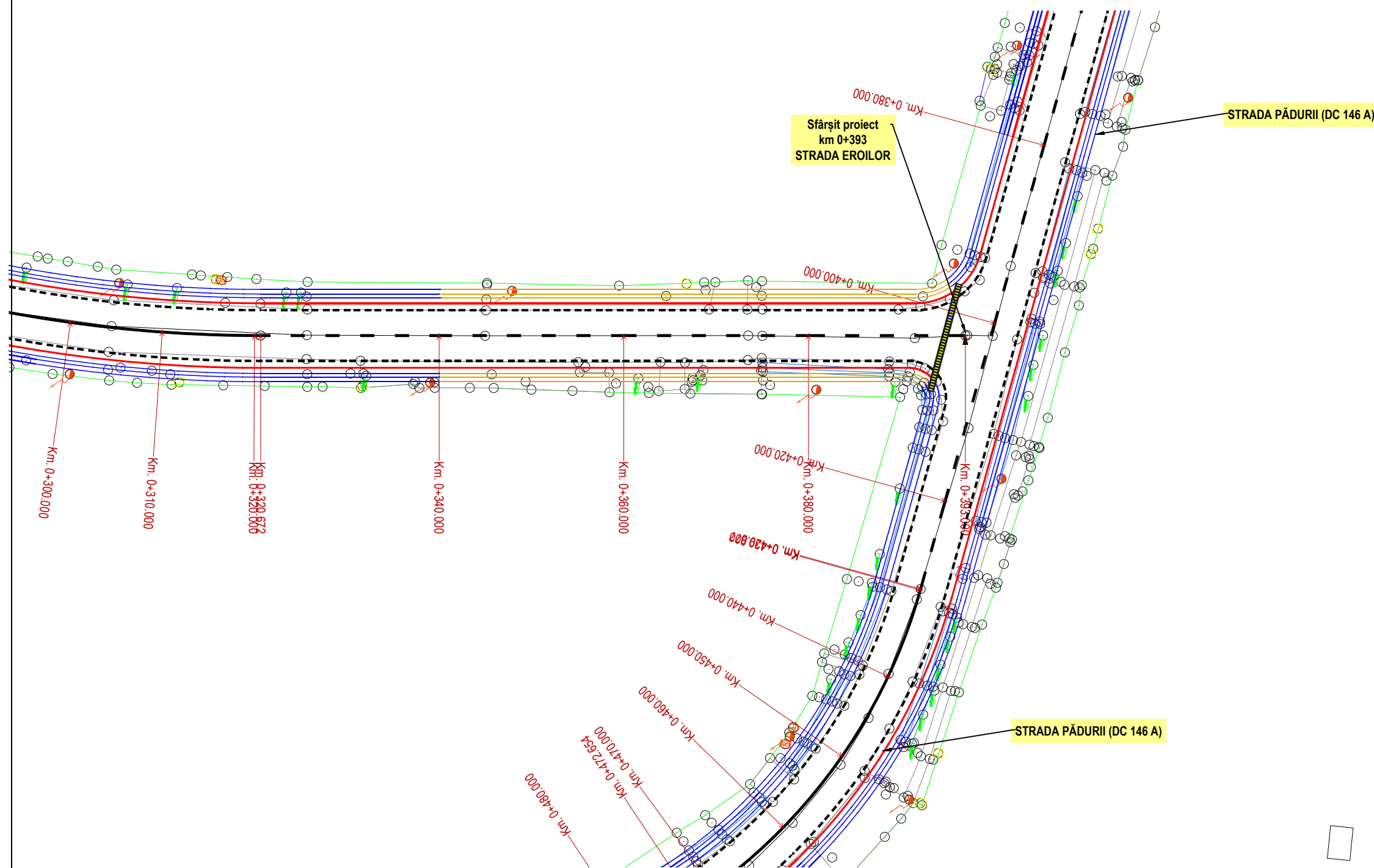

LEGENDĂ PROPUȘĂ



- Trotuar din beton de ciment
- Borduri de încadrare 20x25x50



- Rigolă carosabilă transversală



- Rigolă triunghiulară de pământ tip P1



- Rigolă triunghiulară de pământ tip P2



- Rigolă triunghiulară tip A1
din beton de ciment C30/37



- Indicatoare de circulație cf. SR 1848 - 1



- Marcaj linie continuă de separare a părții carosabile TIP E cf. SR 1848



- Marcaj longitudinal linie discontinuă tip I. (de delimitarea benzilor de circulație și a părții carosabile)



- Marcaj linie continuă de separare a părții carosabile TIP E cf. SR 1848

VERIFICATOR:				
EXPERT TEHNIC:				
	NUME	SEMNĂTURA	CERINȚA	REFERAT/ EXPERTIZA NR. DATA
S.C. ANDERSSSEN S.R.L. <small>Iasi Bucuresti Bacau Brasov Constanta Craiova Timisoara Cluj Adresa: Iasi, Str. Etermitate, nr. 76, CENTRU AXA, et. 2, Tel: 0040.232.242.979, Fax: 0040.232.242.979, Web: www.anderssen.ro, E-mail: office@anderssen.ro, CUI 34247855, J22/472-2015</small>			Beneficiar:	COMUNA SĂBĂRENI, JUDEȚUL GIURGIU
			Amplasament:	COMUNA SĂBĂRENI, JUDEȚUL GIURGIU
SPECIFICAȚIE	NUME	SEMNĂTURA	SCARA:	Titlu proiect: MODERNIZARE STRĂZI ÎN COMUNA SĂBĂRENI, JUDEȚUL GIURGIU
ȘEF PROIECT	Ing. Gabriel Coșofreț		1:500	Etapa / Faza: a II-a / D.A.L.I.
PROIECTAT	Ing. Irimiciuc Andrei		DATA:	Titlu planșă: PLAN DE SITUAȚIE STRADA EROILOR
DESENAT	Ing. Irimiciuc Andrei		2024	Planșa nr.: P.S. 3.3
				Proiect nr.: A 2285 / 2024

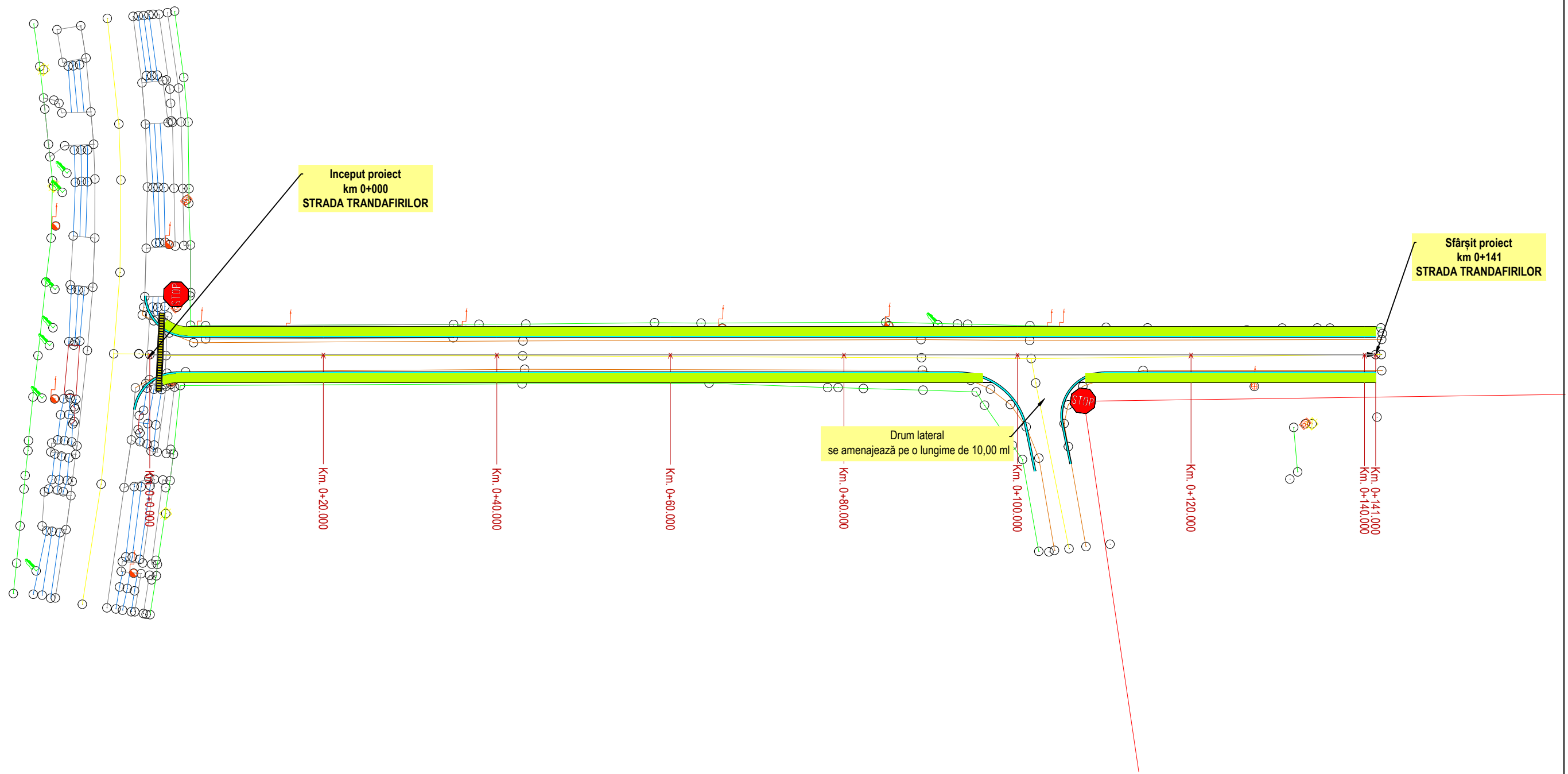

LEGENDĂ PROPUȘĂ

	- Trotuar din beton de ciment - Borduri de încadrare 20x25x50		- Indicatoare de circulație cf. SR 1848 - 1
	- Rigolă carosabilă transversală		- Marcaj linie continuă de separare a părții carosabile TIP E cf. SR 1848
	- Rigolă triunghiulară de pământ tip P1		- Marcaj longitudinal linie discontinuă tip I. (de delimitarea benzilor de circulație și a părții carosabile)
	- Rigolă triunghiulară de pământ tip P2		- Marcaj linie continuă de separare a părții carosabile TIP E cf. SR 1848
	- Rigolă triunghiulară tip A1 din beton de ciment C30/37		

VERIFICATOR:				
EXPERT TEHNIC:				
	NUME	SEMNĂTURA	CERINȚA	REFERAT/ EXPERTIZA NR. DATA
S.C. ANDERSSSEN S.R.L. <small>Iasi Bucuresti Bacau Brasov Constanta Craiova Timisoara Cluj Adresa: Iasi, Str. Etermitate, nr. 76, CENTRU AXA, et. 2, Tel: 0040.232.242.979, Fax: 0040.232.242.979, Web: www.anderssen.ro, E-mail: office@anderssen.ro, CUI 34247855, J22/472-2015</small>			Beneficiar:	COMUNA SĂBĂRENI, JUDEȚUL GIURGIU
			Amplasament:	COMUNA SĂBĂRENI, JUDEȚUL GIURGIU
				Proiect nr.: A 2285 / 2024
SPECIFICAȚIE	NUME	SEMNĂTURA	SCARA:	Titlu proiect:
ȘEF PROIECT	Ing. Gabriel Coșofreț		1:500	MODERNIZARE STRĂZI ÎN COMUNA SĂBĂRENI, JUDEȚUL GIURGIU
PROIECTAT	Ing. Irimiciuc Andrei		DATA:	Titlu planșă:
DESENAT	Ing. Irimiciuc Andrei		2024	PLAN DE SITUAȚIE STRADA TRANDAFIRILOR
				Etapa / Faza: a II - a / D.A.L.I.
				Planșa nr.: P.S. 4.1

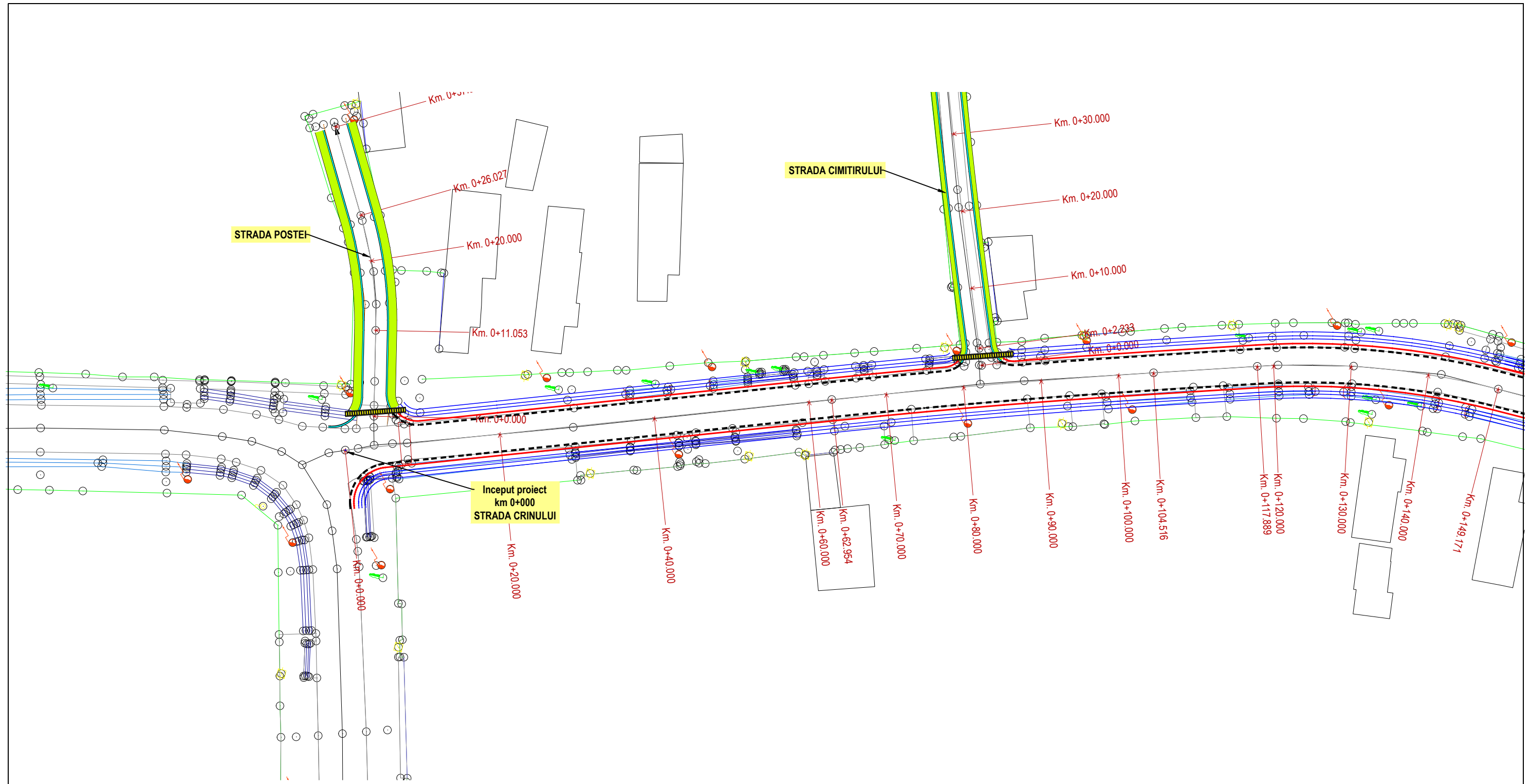

LEGENDĂ PROPUȘĂ



- Trotuar din beton de ciment
- Borduri de încadrare 20x25x50



- Rigolă carosabilă transversală



- Rigolă triunghiulară de pământ tip P1



- Rigolă triunghiulară de pământ tip P2



- Rigolă triunghiulară tip A1
din beton de ciment C30/37



- Indicatoare de circulație cf. SR 1848 - 1



- Marcaj linie continuă de separare a părții carosabile TIP E cf. SR 1848



- Marcaj longitudinal linie discontinuă tip I. (de delimitarea benzilor de circulație și a părții carosabile)



- Marcaj linie continuă de separare a părții carosabile TIP E cf. SR 1848

VERIFICATOR:				
EXPERT TEHNIC:				
	NUME	SEMNĂTURA	CERINȚA	REFERAT/ EXPERTIZA NR. DATA
S.C. ANDERSSSEN S.R.L. <small>Iasi Bucuresti Bacau Brasov Constanta Craiova Timisoara Cluj Adresa: Iasi, Str. Eternitate, nr. 76, CENTRU AXA, et. 2, Tel: 0040.232.242.979, Fax: 0040.232.242.979, Web: www.anderssen.ro, E-mail: office@anderssen.ro, CUI 34247855, J22/472-2015</small>			Beneficiar:	COMUNA SĂBĂRENI, JUDEȚUL GIURGIU
			Amplasament:	COMUNA SĂBĂRENI, JUDEȚUL GIURGIU
SPECIFICAȚIE	NUME	SEMNĂTURA	SCARA:	Titlu proiect:
ȘEF PROIECT	Ing. Gabriel Coșofreț		1:500	MODERNIZARE STRĂZI ÎN COMUNA SĂBĂRENI, JUDEȚUL GIURGIU
PROIECTAT	Ing. Irimiciuc Andrei		DATA:	Titlu planșă:
DESENAT	Ing. Irimiciuc Andrei		2024	PLAN DE SITUAȚIE STRADA CRINULUI
				Proiect nr.: A 2285 / 2024
				Etapa / Faza: a II - a / D.A.L.I.
				Planșa nr.: P.S. 5.1

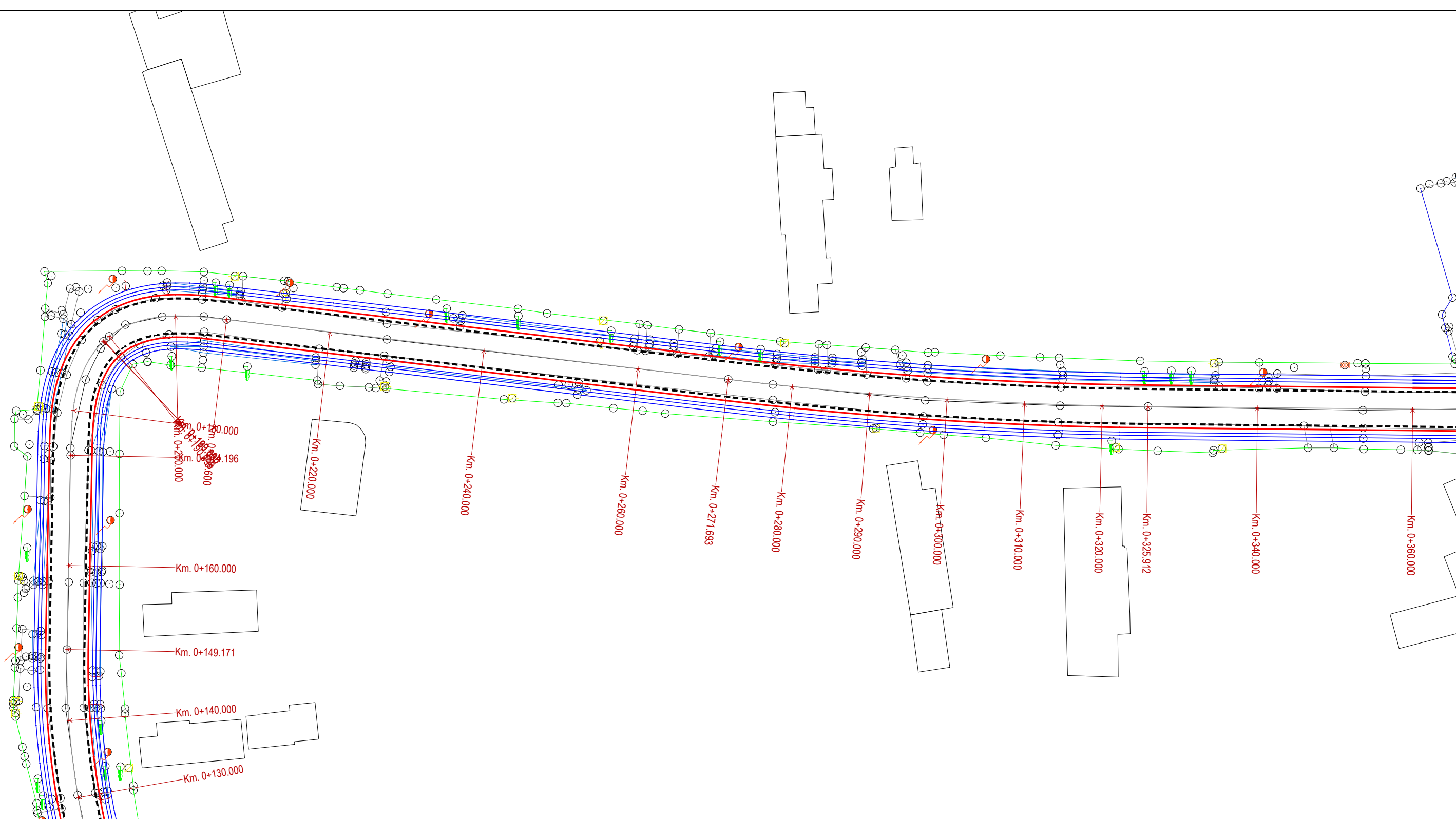

LEGENDĂ PROPUȘĂ

	- Trotuar din beton de ciment		- Indicatoare de circulație cf. SR 1848 - 1
	- Borduri de încadrare 20x25x50		- Marcaj linie continuă de separare a părții carosabile TIP E cf. SR 1848
	- Rigolă carosabilă transversală		- Marcaj longitudinal linie discontinuă tip I. (de delimitarea benzilor de circulație și a părții carosabile)
	- Rigolă triunghiulară de pământ tip P1		- Marcaj linie continuă de separare a părții carosabile TIP E cf. SR 1848
	- Rigolă triunghiulară de pământ tip P2		
	- Rigolă triunghiulară tip A1 din beton de ciment C30/37		

VERIFICATOR:				
EXPERT TEHNIC:				
	NUME	SEMNĂTURA	CERINȚA	REFERAT/ EXPERTIZA NR. DATA
S.C. ANDERSSSEN S.R.L. <small>Iasi Bucuresti Bacau Brasov Constanta Craiova Timisoara Cluj</small> <small>Adresa: Iasi, Str. Etermitate, nr. 76, CENTRU AXA, et. 2,</small> <small>Tel: 0040.232.242.979, Fax: 0040.232.242.979,</small> <small>Web: www.anderssen.ro, E-mail: office@anderssen.ro, CUI 34247855, J22/472-2015</small>			Beneficiar:	COMUNA SĂBĂRENI, JUDEȚUL GIURGIU
			Amplasament:	COMUNA SĂBĂRENI, JUDEȚUL GIURGIU
SPECIFICAȚIE	NUME	SEMNĂTURA	SCARA:	Titlu proiect:
ȘEF PROIECT	Ing. Gabriel Coșofreț		1:500	MODERNIZARE STRĂZI ÎN COMUNA SĂBĂRENI, JUDEȚUL GIURGIU
PROIECTAT	Ing. Irimiciuc Andrei		DATA:	REFERAT/ EXPERTIZA NR. DATA
DESENAT	Ing. Irimiciuc Andrei		2024	PLAN DE SITUAȚIE STRADA CRINULUI
				Proiect nr.: A 2285 / 2024
				Etapa / Faza: a II-a / D.A.L.I.
				Planșa nr.: P.S. 52

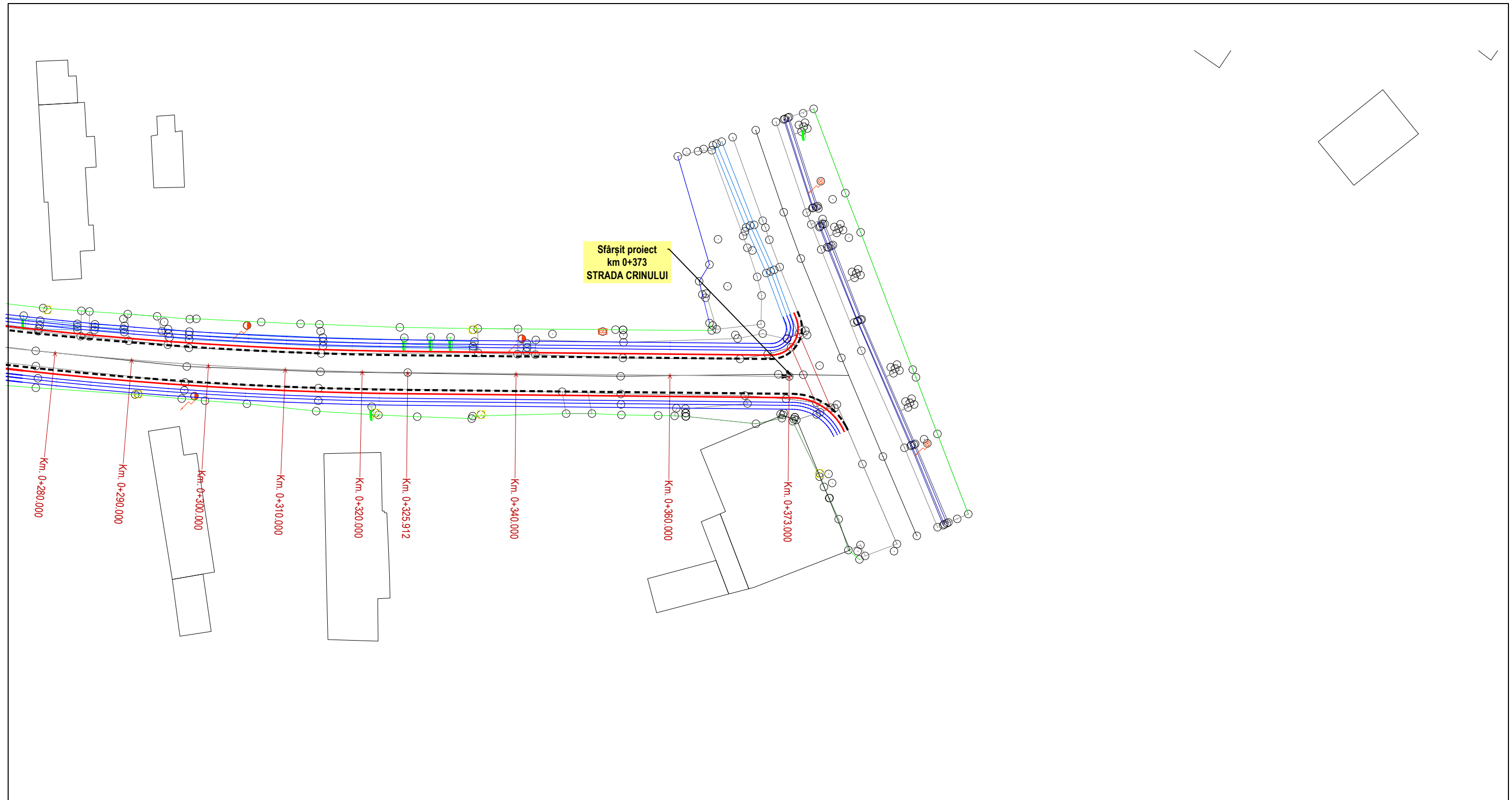

LEGENDĂ PROPUȘĂ

	- Trotuar din beton de ciment - Borduri de încadrare 20x25x50		- Indicatoare de circulație cf. SR 1848 - 1
	- Rigolă carosabilă transversală		- Marcaj linie continuă de separare a părții carosabile TIP E cf. SR 1848
	- Rigolă triunghiulară de pământ tip P1		- Marcaj longitudinal linie discontinuă tip I. (de delimitarea benzilor de circulație și a părții carosabile)
	- Rigolă triunghiulară de pământ tip P2		- Marcaj linie continuă de separare a părții carosabile TIP E cf. SR 1848
	- Rigolă triunghiulară tip A1 din beton de ciment C30/37		

VERIFICATOR:				
EXPERT TEHNIC:				
	NUME	SEMNĂTURA	CERINȚA	REFERAT/ EXPERTIZA NR. DATA
S.C. ANDERSSSEN S.R.L. <small>Iasi Bucuresti Bacau Brasov Constanta Craiova Timisoara Cluj</small> <small>Adresa: Iasi, Str. Etermitate, nr. 76, CENTRU AXA, et. 2,</small> <small>Tel: 0040.232.242.979, Fax: 0040.232.242.979,</small> <small>Web: www.anderssen.ro, E-mail: office@anderssen.ro, CUI 34247855, J22/472-2015</small>			Beneficiar:	COMUNA SĂBĂRENI, JUDEȚUL GIURGIU
			Amplasament:	COMUNA SĂBĂRENI, JUDEȚUL GIURGIU
SPECIFICAȚIE	NUME	SEMNĂTURA	SCARA:	Titlu proiect: MODERNIZARE STRĂZI ÎN COMUNA SĂBĂRENI, JUDEȚUL GIURGIU
ȘEF PROIECT	Ing. Gabriel Coșofreț		1:500	Etapa / Faza: a II-a / D.A.L.I.
PROIECTAT	Ing. Irimiciuc Andrei		DATA:	Titlu planșă: PLAN DE SITUAȚIE STRADA CRINULUI
DESENAT	Ing. Irimiciuc Andrei		2024	
				Proiect nr.: A 2285 / 2024



LEGENDĂ PROPUȘĂ

	- Trotuar din beton de ciment - Borduri de încadrare 20x25x50		- Indicatoare de circulație cf. SR 1848 - 1
	- Rigolă carosabilă transversală		- Marcaj linie continuă de separare a părții carosabile TIP E cf. SR 1848
	- Rigolă triunghiulară de pământ tip P1		- Marcaj longitudinal linie discontinuă tip I. (de delimitarea benzilor de circulație și a părții carosabile)
	- Rigolă triunghiulară de pământ tip P2		- Marcaj linie continuă de separare a părții carosabile TIP E cf. SR 1848
	- Rigolă triunghiulară tip A1 din beton de ciment C30/37		

VERIFICATOR:				
EXPERT TEHNIC:				
	NUME	SEMNĂTURA	CERINȚA	REFERAT/ EXPERTIZA NR. DATA
S.C. ANDERSSSEN S.R.L. <small>Iasi Bucuresti Bacau Brasov Constanta Craiova Timisoara Cluj Adresa: Iasi, Str. Eternitate, nr. 76, CENTRU AXA, et. 2, Tel: 0040.232.242.979, Fax: 0040.232.242.979, Web: www.anderssen.ro, E-mail: office@anderssen.ro, CUI 34247855, J22/472-2015</small>			Beneficiar:	COMUNA SĂBĂRENI, JUDEȚUL GIURGIU
			Amplasament:	COMUNA SĂBĂRENI, JUDEȚUL GIURGIU
SPECIFICAȚIE	NUME	SEMNĂTURA	SCARA:	Titlu proiect:
ȘEF PROIECT	Ing. Gabriel Coșofreț		1:500	MODERNIZARE STRĂZI ÎN COMUNA SĂBĂRENI, JUDEȚUL GIURGIU
PROIECTAT	Ing. Irimiciuc Andrei		DATA:	Titlu planșă:
DESENAT	Ing. Irimiciuc Andrei		2024	PLAN DE SITUAȚIE STRADA CIMITIRULUI
				Proiect nr.: A 2285 / 2024
				Etapa / Faza: a II-a / D.A.L.I.
				Planșa nr.: P.S. 6.1

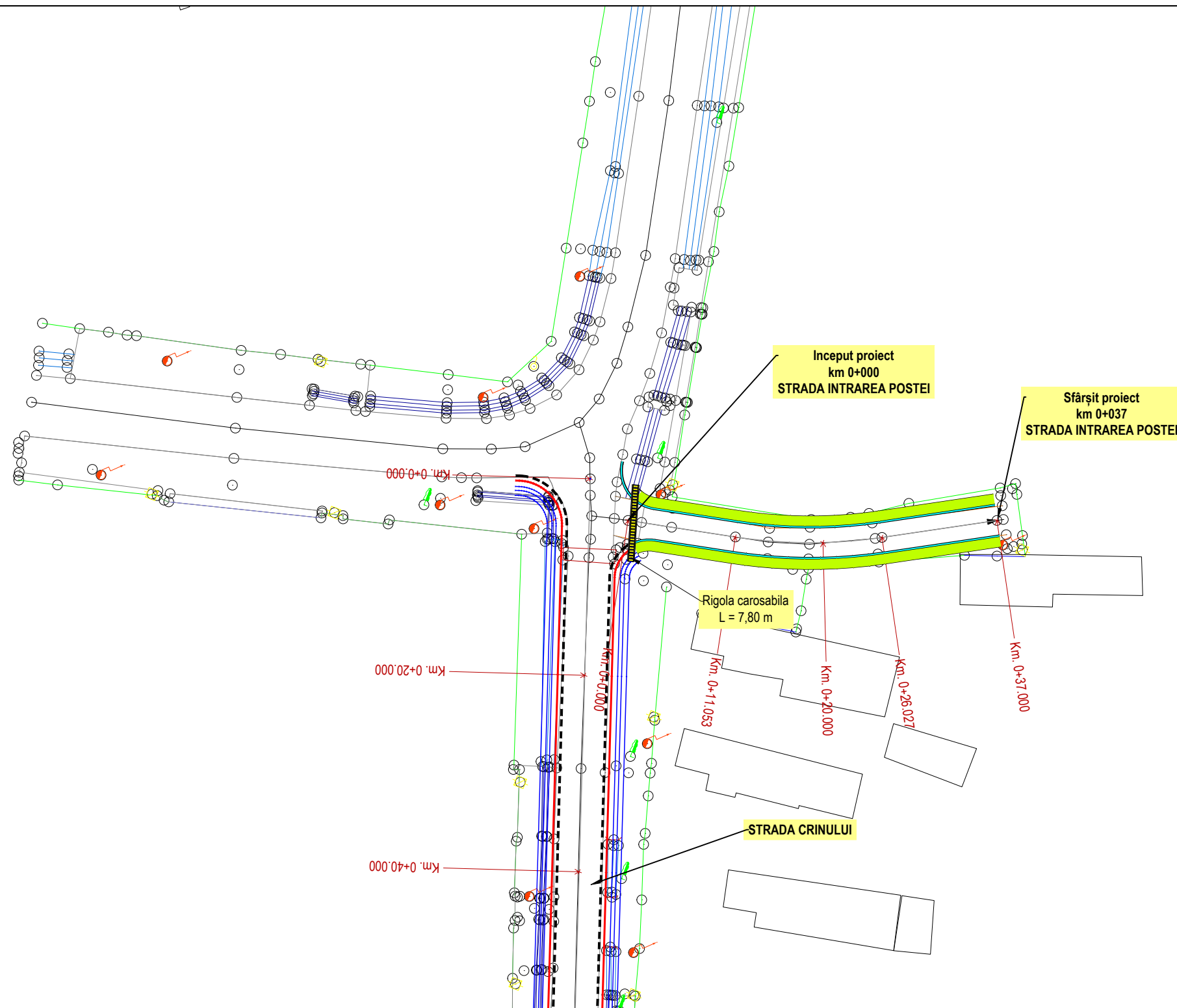

LEGENDĂ PROPUȘĂ

	- Trotuar din beton de ciment - Borduri de încadrare 20x25x50		- Indicatoare de circulație cf. SR 1848 - 1
	- Rigolă carosabilă transversală		- Marcaj linie continuă de separare a părții carosabile TIP E cf. SR 1848
	- Rigolă triunghiulară de pământ tip P1		- Marcaj longitudinal linie discontinuă tip I. (de delimitarea benzilor de circulație și a părții carosabile)
	- Rigolă triunghiulară de pământ tip P2		- Marcaj linie continuă de separare a părții carosabile TIP E cf. SR 1848
	- Rigolă triunghiulară tip A1 din beton de ciment C30/37		

VERIFICATOR:				
EXPERT TEHNIC:				
	NUME	SEMNĂTURA	CERINȚA	REFERAT/ EXPERTIZA NR. DATA
S.C. ANDERSSSEN S.R.L.			Beneficiar:	Proiect nr.:
<small>Iasi Bucuresti Bacau Brasov Constanta Craiova Timisoara Cluj Adresa: Iasi, Str. Etermitate, nr. 76, CENTRU AXA, et. 2, Tel: 0040.232.242.979, Fax: 0040.232.242.979, Web: www.anderssen.ro, E-mail: office@anderssen.ro, CUI 34247855, J22/472-2015</small>			Amplasament:	A 2285 / 2024
			COMUNA SĂBĂRENI, JUDEȚUL GIURGIU	Etapa / Faza:
			COMUNA SĂBĂRENI, JUDEȚUL GIURGIU	a II-a / D.A.L.I.
SPECIFICAȚIE	NUME	SEMNĂTURA	SCARA:	Titlu proiect:
ȘEF PROIECT	Ing. Gabriel Coșofreț		1:500	MODERNIZARE STRĂZI ÎN COMUNA SĂBĂRENI, JUDEȚUL GIURGIU
PROIECTAT	Ing. Irimiciuc Andrei		DATA:	Titlu planșă:
DESENAT	Ing. Irimiciuc Andrei		2024	PLAN DE SITUAȚIE STRADA POȘTEI
				Planșa nr.: P.S. 7.1

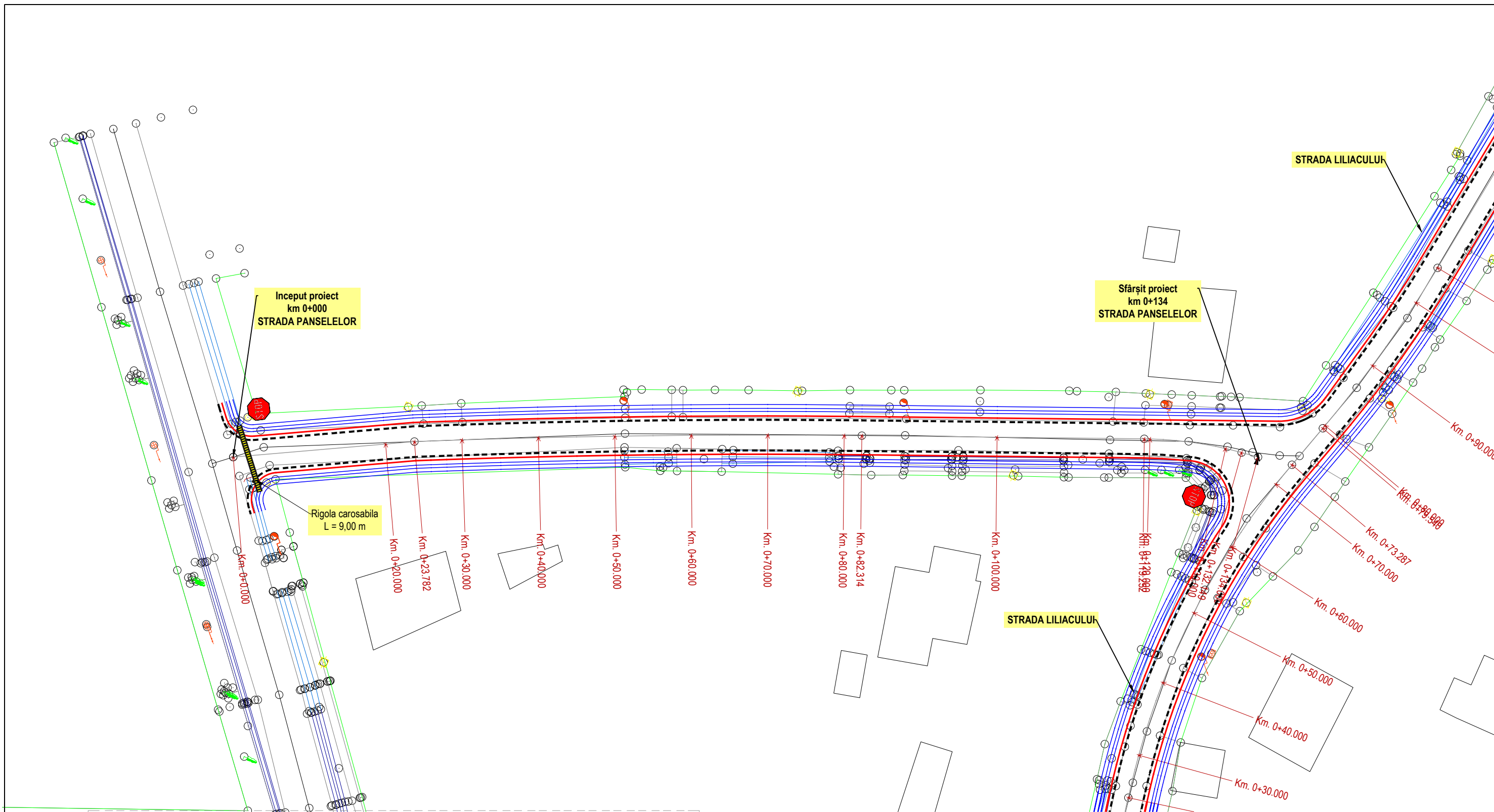

LEGENDĂ PROPUȘĂ

	- Trotuar din beton de ciment - Borduri de încadrare 20x25x50		- Indicatoare de circulație cf. SR 1848 - 1
	- Rigolă carosabilă transversală		- Marcaj linie continuă de separare a părții carosabile TIP E cf. SR 1848
	- Rigolă triunghiulară de pământ tip P1		- Marcaj longitudinal linie discontinuă tip I. (de delimitarea benzilor de circulație și a părții carosabile)
	- Rigolă triunghiulară de pământ tip P2		- Marcaj linie continuă de separare a părții carosabile TIP E cf. SR 1848
	- Rigolă triunghiulară tip A1 din beton de ciment C30/37		

VERIFICATOR:				
EXPERT TEHNIC:				
	NUME	SEMNĂTURA	CERINȚA	REFERAT/ EXPERTIZA NR. DATA
S.C. ANDERSSSEN S.R.L. <small>Iasi Bucuresti Bacau Brasov Constanta Craiova Timisoara Cluj Adresa: Iasi, Str. Etermitate, nr. 76, CENTRU AXA, et. 2, Tel: 0040.232.242.979, Fax: 0040.232.242.979, Web: www.anderssen.ro, E-mail: office@anderssen.ro, CUI 34247855, J22/472-2015</small>			Beneficiar:	COMUNA SĂBĂRENI, JUDEȚUL GIURGIU
			Amplasament:	COMUNA SĂBĂRENI, JUDEȚUL GIURGIU
SPECIFICAȚIE	NUME	SEMNĂTURA	SCARA:	Titlu proiect:
ȘEF PROIECT	Ing. Gabriel Coșofreț		1:500	MODERNIZARE STRĂZI ÎN COMUNA SĂBĂRENI, JUDEȚUL GIURGIU
PROIECTAT	Ing. Irimiciuc Andrei		DATA:	Titlu planșă:
DESENAT	Ing. Irimiciuc Andrei		2024	PLAN DE SITUAȚIE STRADA PANSELELOR
				Proiect nr.: A 2285 / 2024
				Etapa / Faza: a II - a / D.A.L.I.
				Planșa nr.: P.S. 8.1

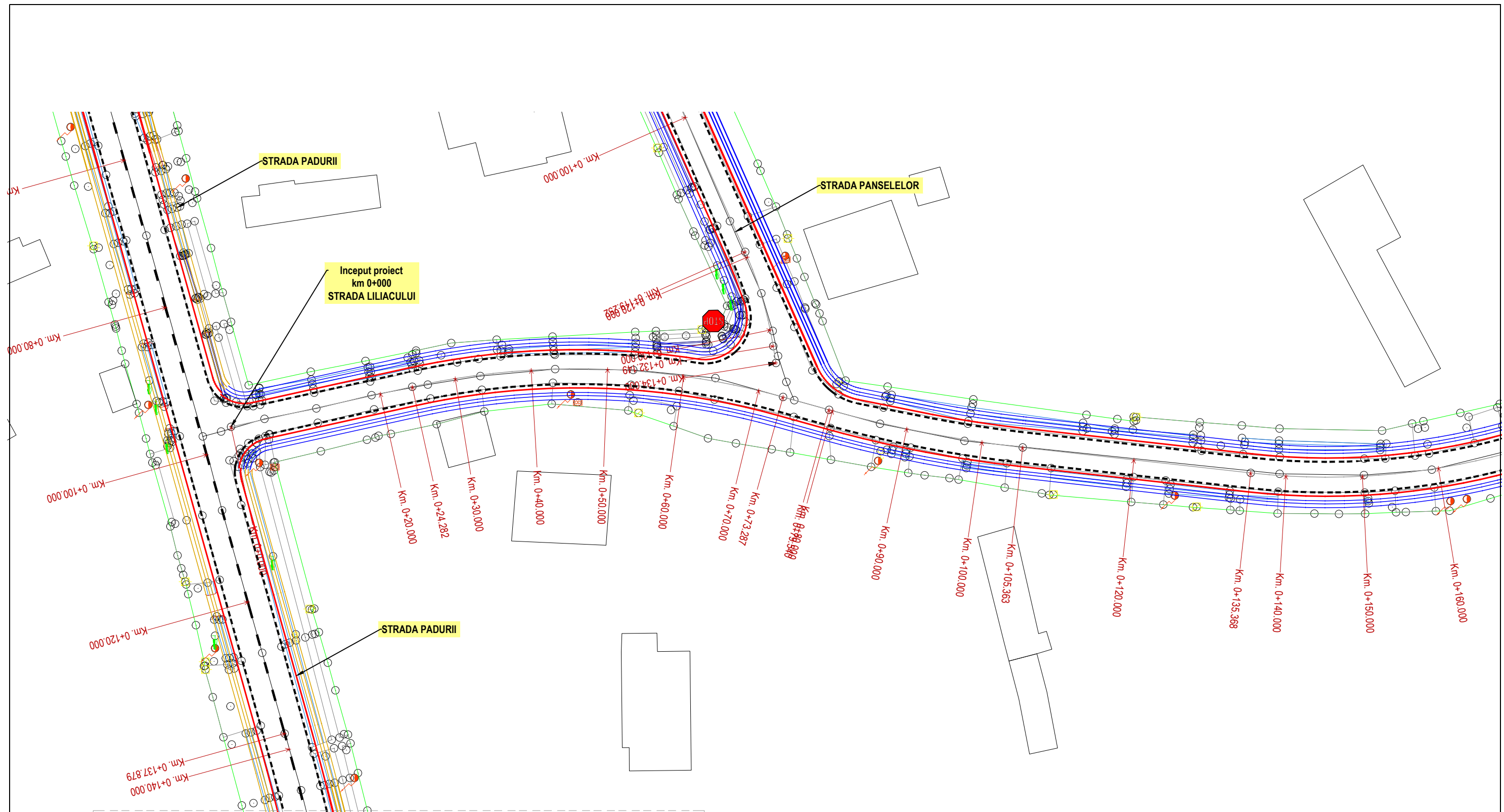

LEGENDĂ PROPUȘĂ

	- Trotuar din beton de ciment - Borduri de încadrare 20x25x50		- Indicatoare de circulație cf. SR 1848 - 1
	- Rigolă carosabilă transversală		- Marcaj linie continuă de separare a părții carosabile TIP E cf. SR 1848
	- Rigolă triunghiulară de pământ tip P1		- Marcaj longitudinal linie discontinuă tip I. (de delimitarea benzilor de circulație și a părții carosabile)
	- Rigolă triunghiulară de pământ tip P2		- Marcaj linie continuă de separare a părții carosabile TIP E cf. SR 1848
	- Rigolă triunghiulară tip A1 din beton de ciment C30/37		

VERIFICATOR:				
EXPERT TEHNIC:				
	NUME	SEMNĂTURA	CERINȚA	REFERAT/ EXPERTIZA NR. DATA
S.C. ANDERSSSEN S.R.L. <small>Iasi Bucuresti Bacau Brasov Constanta Craiova Timisoara Cluj Adresa: Iasi, Str. Etermitate, nr. 76, CENTRU AXA, et. 2, Tel: 0040.232.242.979, Fax: 0040.232.242.979, Web: www.anderssen.ro, E-mail: office@anderssen.ro, CUI 34247855, J22/472-2015</small>			Beneficiar:	COMUNA SĂBĂRENI, JUDEȚUL GIURGIU
			Amplasament:	COMUNA SĂBĂRENI, JUDEȚUL GIURGIU
SPECIFICAȚIE	NUME	SEMNĂTURA	SCARA:	Titlu proiect:
ȘEF PROIECT	Ing. Gabriel Coșofreț		1:500	MODERNIZARE STRĂZI ÎN COMUNA SĂBĂRENI, JUDEȚUL GIURGIU
PROIECTAT	Ing. Irimiciuc Andrei		DATA:	Titlu planșă:
DESENAT	Ing. Irimiciuc Andrei		2024	PLAN DE SITUAȚIE STRADA LILIACULUI
				Proiect nr.: A 2285 / 2024
				Etapa / Faza: a II - a / D.A.L.I.
				Planșa nr.: P.S. 9.1

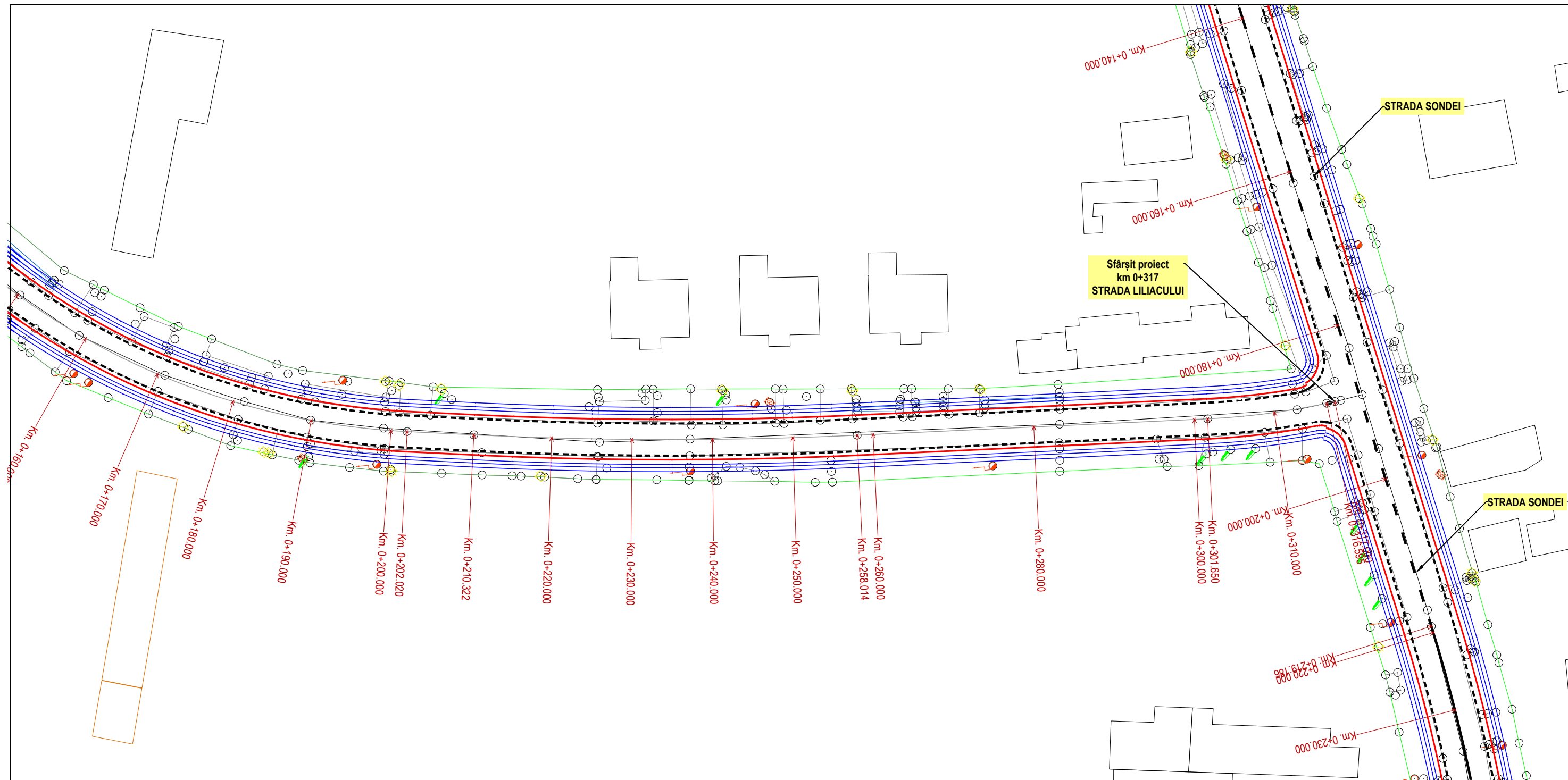

LEGENDĂ PROPUȘĂ

	- Trotuar din beton de ciment - Borduri de încadrare 20x25x50		- Indicatoare de circulație cf. SR 1848 - 1
	- Rigolă carosabilă transversală		- Marcaj linie continuă de separare a părții carosabile TIP E cf. SR 1848
	- Rigolă triunghiulară de pământ tip P1		- Marcaj longitudinal linie discontinuă tip I. (de delimitarea benzilor de circulație și a părții carosabile)
	- Rigolă triunghiulară de pământ tip P2		- Marcaj linie continuă de separare a părții carosabile TIP E cf. SR 1848
	- Rigolă triunghiulară tip A1 din beton de ciment C30/37		

VERIFICATOR:				
EXPERT TEHNIC:				
	NUME	SEMNĂTURA	CERINȚA	REFERAT/ EXPERTIZA NR. DATA
S.C. ANDERSSSEN S.R.L. <small>Iasi Bucuresti Bacau Brasov Constanta Craiova Timisoara Cluj Adresa: Iasi, Str. Eternitate, nr. 76, CENTRU AXA, et. 2, Tel: 0040.232.242.979, Fax: 0040.232.242.979, Web: www.anderssen.ro, E-mail: office@anderssen.ro, CUI 34247855, J22/472-2015</small>			Beneficiar:	COMUNA SĂBĂRENI, JUDEȚUL GIURGIU
			Amplasament:	COMUNA SĂBĂRENI, JUDEȚUL GIURGIU
SPECIFICAȚIE	NUME	SEMNĂTURA	SCARA:	Titlu proiect: MODERNIZARE STRĂZI ÎN COMUNA SĂBĂRENI, JUDEȚUL GIURGIU
ȘEF PROIECT	Ing. Gabriel Coșofreț		1:500	Proiect nr.: A 2285 / 2024
PROIECTAT	Ing. Irimiciuc Andrei		DATA:	Etapa / Faza: a II-a / D.A.L.I.
DESENAT	Ing. Irimiciuc Andrei		2024	Titlu planșă: PLAN DE SITUAȚIE STRADA LILIACULUI
				Planșa nr.: P.S. 9.2

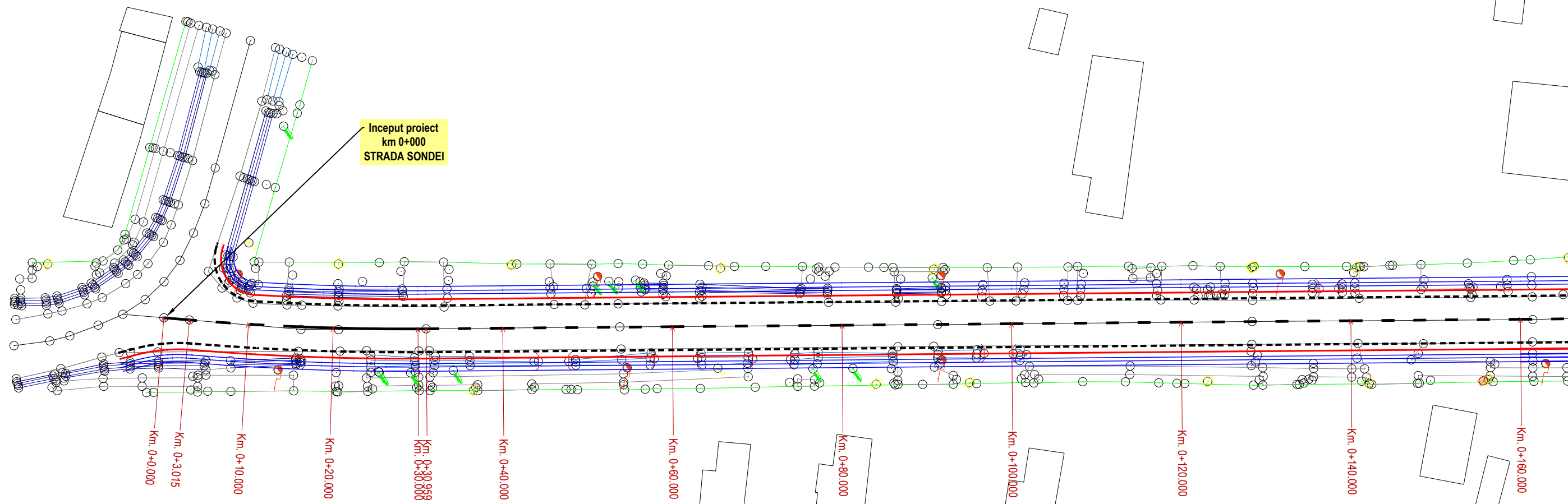

LEGENDĂ PROPUȘĂ

	- Trotuar din beton de ciment - Borduri de încadrare 20x25x50		- Indicatoare de circulație cf. SR 1848 - 1
	- Rigolă carosabilă transversală		- Marcaj linie continuă de separare a părții carosabile TIP E cf. SR 1848
	- Rigolă triunghiulară de pământ tip P1		- Marcaj longitudinal linie discontinuă tip I. (de delimitarea benzilor de circulație și a părții carosabile)
	- Rigolă triunghiulară de pământ tip P2		- Marcaj linie continuă de separare a părții carosabile TIP E cf. SR 1848
	- Rigolă triunghiulară tip A1 din beton de ciment C30/37		

VERIFICATOR:				
EXPERT TEHNIC:				
	NUME	SEMNĂTURA	CERINȚA	REFERAT/ EXPERTIZA NR. DATA
S.C. ANDERSSSEN S.R.L. <small>Iasi Bucuresti Bacau Brasov Constanta Craiova Timisoara Cluj Adresa: Iasi, Str. Etermitate, nr. 76, CENTRU AXA, et. 2, Tel: 0040.232.242.979, Fax: 0040.232.242.979, Web: www.anderssen.ro, E-mail: office@anderssen.ro, CUI 34247855, J22/472-2015</small>			Beneficiar:	COMUNA SĂBĂRENI, JUDEȚUL GIURGIU
			Amplasament:	COMUNA SĂBĂRENI, JUDEȚUL GIURGIU
SPECIFICAȚIE	NUME	SEMNĂTURA	SCARA:	Titlu proiect: MODERNIZARE STRĂZI ÎN COMUNA SĂBĂRENI, JUDEȚUL GIURGIU
ȘEF PROIECT	Ing. Gabriel Coșofreț		1:500	
PROIECTAT	Ing. Irimiciuc Andrei		DATA:	Titlu planșă: PLAN DE SITUAȚIE STRADA SONDEI
DESENAT	Ing. Irimiciuc Andrei		2024	
				Proiect nr.: A 2285 / 2024
				Etapa / Faza: a II-a / D.A.L.I.
				Planșa nr.: P.S. 10.1

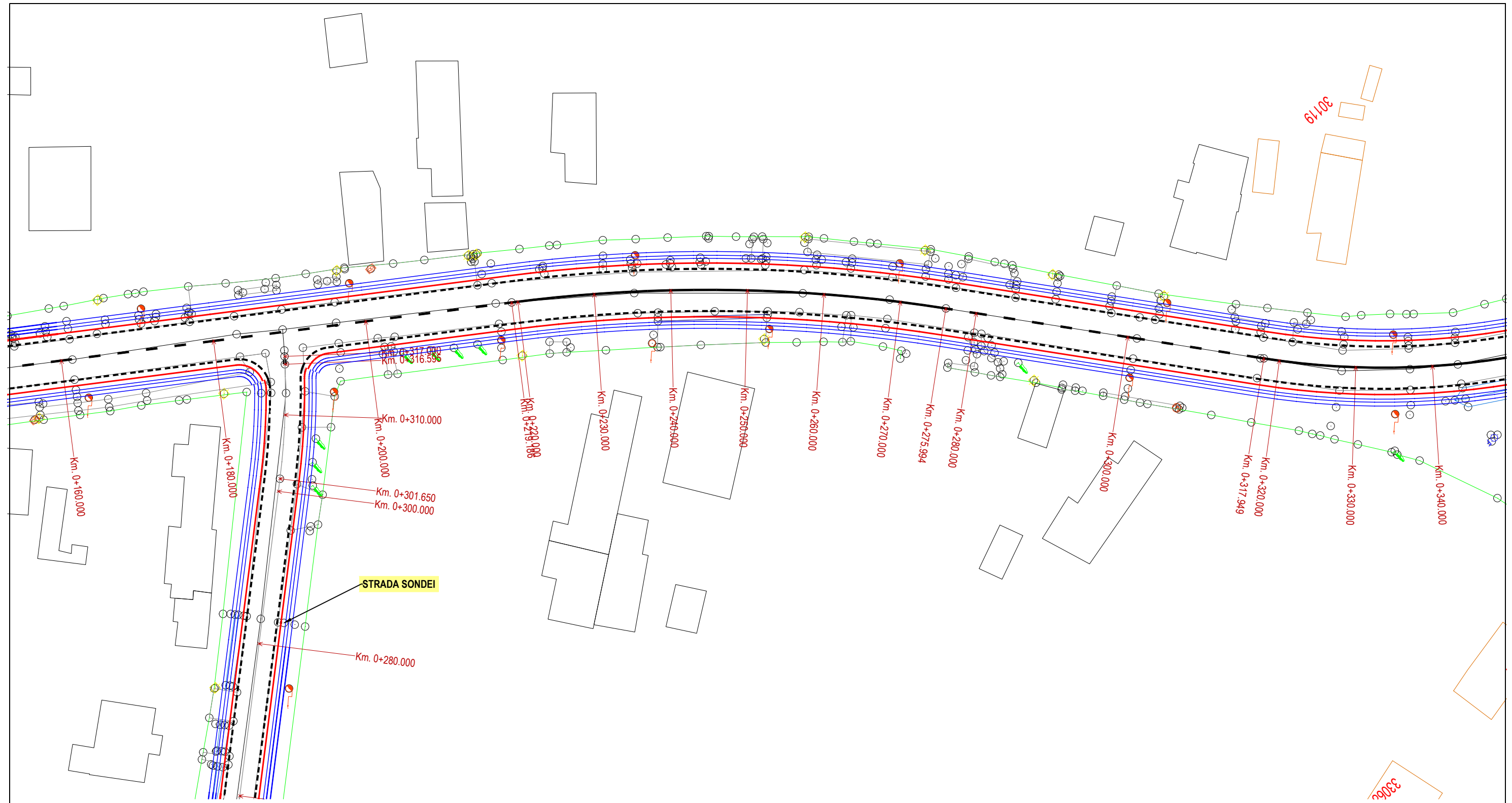

LEGENDĂ PROPUȘĂ

	- Trotuar din beton de ciment - Borduri de încadrare 20x25x50		- Indicatoare de circulație cf. SR 1848 - 1
	- Rigolă carosabilă transversală		- Marcaj linie continuă de separare a părții carosabile TIP E cf. SR 1848
	- Rigolă triunghiulară de pământ tip P1		- Marcaj longitudinal linie discontinuă tip I. (de delimitarea benzilor de circulație și a părții carosabile)
	- Rigolă triunghiulară de pământ tip P2		- Marcaj linie continuă de separare a părții carosabile TIP E cf. SR 1848
	- Rigolă triunghiulară tip A1 din beton de ciment C30/37		

VERIFICATOR:				
EXPERT TEHNIC:				
	NUME	SEMNĂTURA	CERINȚA	REFERAT/ EXPERTIZA NR. DATA
S.C. ANDERSSSEN S.R.L. <small>Iasi Bucuresti Bacau Brasov Constanta Craiova Timisoara Cluj Adresa: Iasi, Str. Etermitate, nr. 76, CENTRU AXA, et. 2, Tel: 0040.232.242.979, Fax: 0040.232.242.979, Web: www.anderssen.ro, E-mail: office@anderssen.ro, CUI 34247855, J22/472-2015</small>			Beneficiar:	COMUNA SĂBĂRENI, JUDEȚUL GIURGIU
			Amplasament:	COMUNA SĂBĂRENI, JUDEȚUL GIURGIU
SPECIFICAȚIE	NUME	SEMNĂTURA	SCARA:	Titlu proiect:
ȘEF PROIECT	Ing. Gabriel Coșofreț		1:500	MODERNIZARE STRĂZI ÎN COMUNA SĂBĂRENI, JUDEȚUL GIURGIU
PROIECTAT	Ing. Irimiciuc Andrei		DATA:	Etapa / Faza:
DESENAT	Ing. Irimiciuc Andrei		2024	a II-a / D.A.L.I.
				Titlu planșă:
				PLAN DE SITUAȚIE STRADA SONDEI
				Planșa nr. P.S. 10.2
				Proiect nr.: A 2285 / 2024

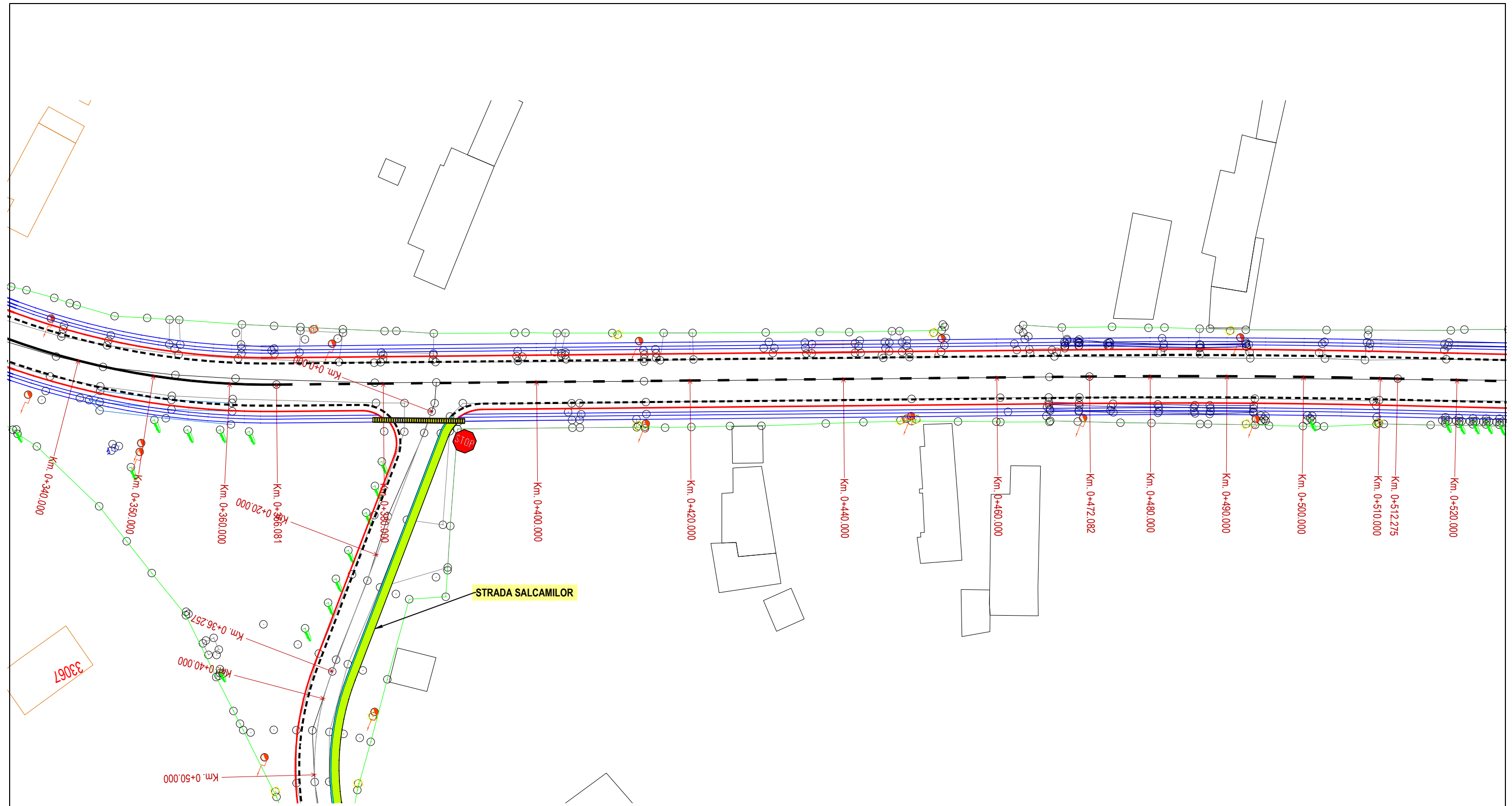

LEGENDĂ PROPUȘĂ

	- Trotuar din beton de ciment - Borduri de încadrare 20x25x50		- Indicatoare de circulație cf. SR 1848 - 1
	- Rigolă carosabilă transversală		- Marcaj linie continuă de separare a părții carosabile TIP E cf. SR 1848
	- Rigolă triunghiulară de pământ tip P1		- Marcaj longitudinal linie discontinuă tip I. (de delimitarea benzilor de circulație și a părții carosabile)
	- Rigolă triunghiulară de pământ tip P2		- Marcaj linie continuă de separare a părții carosabile TIP E cf. SR 1848
	- Rigolă triunghiulară tip A1 din beton de ciment C30/37		

VERIFICATOR:				
EXPERT TEHNIC:				
	NUME	SEMNĂTURA	CERINȚA	REFERAT/ EXPERTIZA NR. DATA
S.C. ANDERSSSEN S.R.L. <small>Iasi Bucuresti Bacau Brasov Constanta Craiova Timisoara Cluj Adresa: Iasi, Str. Eternitate, nr. 76, CENTRU AXA, et. 2, Tel: 0040.232.242.979, Fax: 0040.232.242.979, Web: www.anderssen.ro, E-mail: office@anderssen.ro, CUI 34247855, J22/472-2015</small>			Beneficiar:	COMUNA SĂBĂRENI, JUDEȚUL GIURGIU
			Amplasament:	COMUNA SĂBĂRENI, JUDEȚUL GIURGIU
SPECIFICAȚIE	NUME	SEMNĂTURA	SCARA:	Titlu proiect: MODERNIZARE STRĂZI ÎN COMUNA SĂBĂRENI, JUDEȚUL GIURGIU
ȘEF PROIECT	Ing. Gabriel Coșofreț		1:500	
PROIECTAT	Ing. Irimiciuc Andrei		DATA:	Titlu planșă: PLAN DE SITUAȚIE STRADA SONDEI
DESENAT	Ing. Irimiciuc Andrei		2024	
				Proiect nr.: A 2285 / 2024
				Etapa / Faza: a II-a / D.A.L.I.
				Planșa nr.: P.S. 10.3

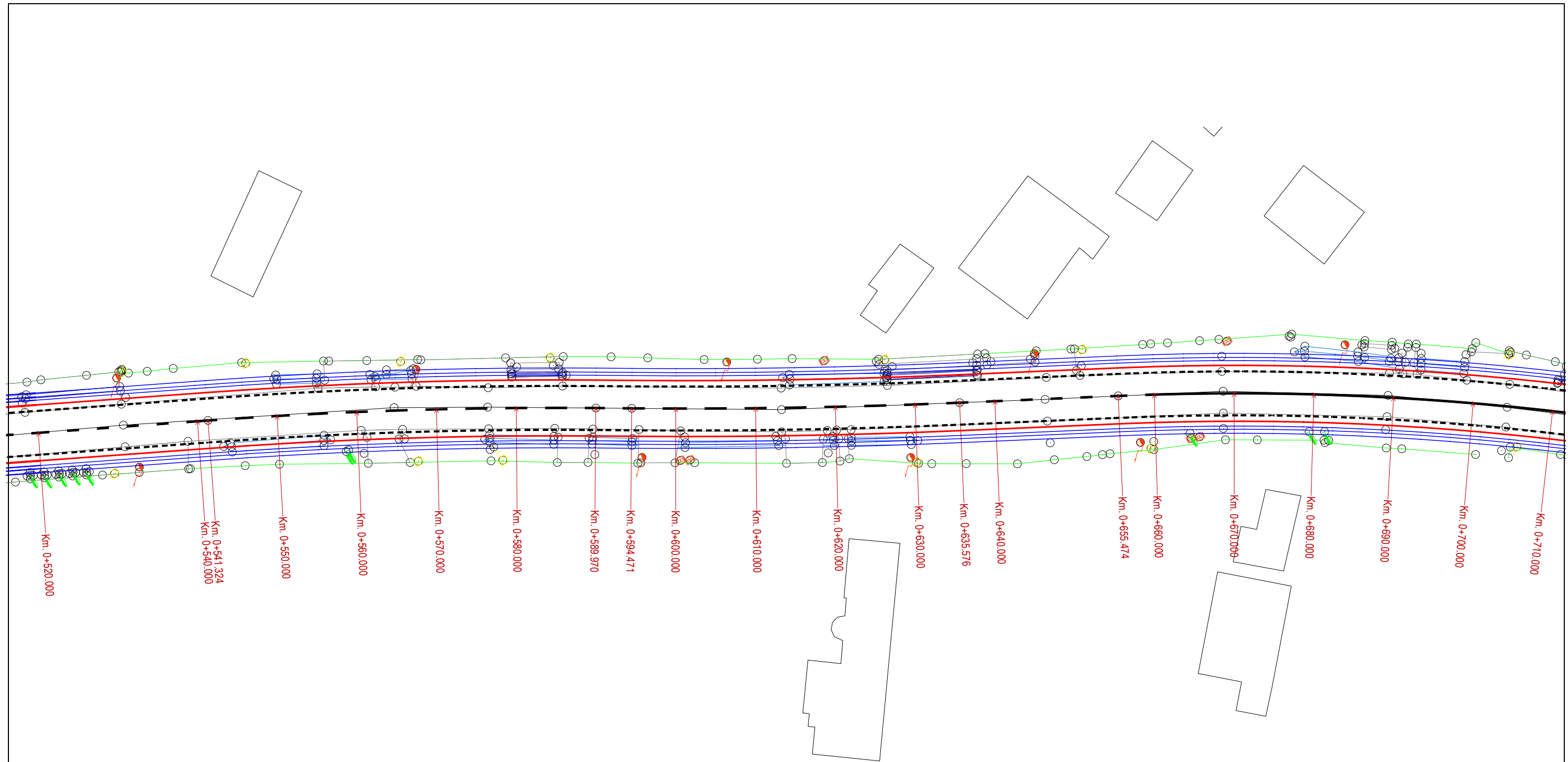

LEGENDĂ PROPUȘĂ

	- Trotuar din beton de ciment - Borduri de încadrare 20x25x50		- Indicatoare de circulație cf. SR 1848 - 1
	- Rigolă carosabilă transversală		- Marcaj linie continuă de separare a părții carosabile TIP E cf. SR 1848
	- Rigolă triunghiulară de pământ tip P1		- Marcaj longitudinal linie discontinuă tip I. (de delimitarea benzilor de circulație și a părții carosabile)
	- Rigolă triunghiulară de pământ tip P2		- Marcaj linie continuă de separare a părții carosabile TIP E cf. SR 1848
	- Rigolă triunghiulară tip A1 din beton de ciment C30/37		

VERIFICATOR:				
EXPERT TEHNIC:				
	NUME	SEMNĂTURA	CERINȚA	REFERAT/ EXPERTIZA NR. DATA
S.C. ANDERSSSEN S.R.L. <small>Iasi Bucuresti Bacau Brasov Constanta Craiova Timisoara Cluj Adresa: Iasi, Str. Etermitate, nr. 76, CENTRU AXA, et. 2, Tel: 0040.232.242.979, Fax: 0040.232.242.979, Web: www.anderssen.ro, E-mail: office@anderssen.ro, CUI 34247855, J22/472-2015</small>			Beneficiar:	COMUNA SĂBĂRENI, JUDEȚUL GIURGIU
			Amplasament:	COMUNA SĂBĂRENI, JUDEȚUL GIURGIU
SPECIFICAȚIE	NUME	SEMNĂTURA	SCARA:	Titlu proiect:
ȘEF PROIECT	Ing. Gabriel Coșofreț		1:500	MODERNIZARE STRĂZI ÎN COMUNA SĂBĂRENI, JUDEȚUL GIURGIU
PROIECTAT	Ing. Irimiciuc Andrei		DATA:	Titlu planșă:
DESENAT	Ing. Irimiciuc Andrei		2024	PLAN DE SITUAȚIE STRADA SONDEI
				Proiect nr.: A 2285 / 2024
				Etapa / Faza: a II - a / D.A.L.I.
				Planșa nr.: P.S. 10.4

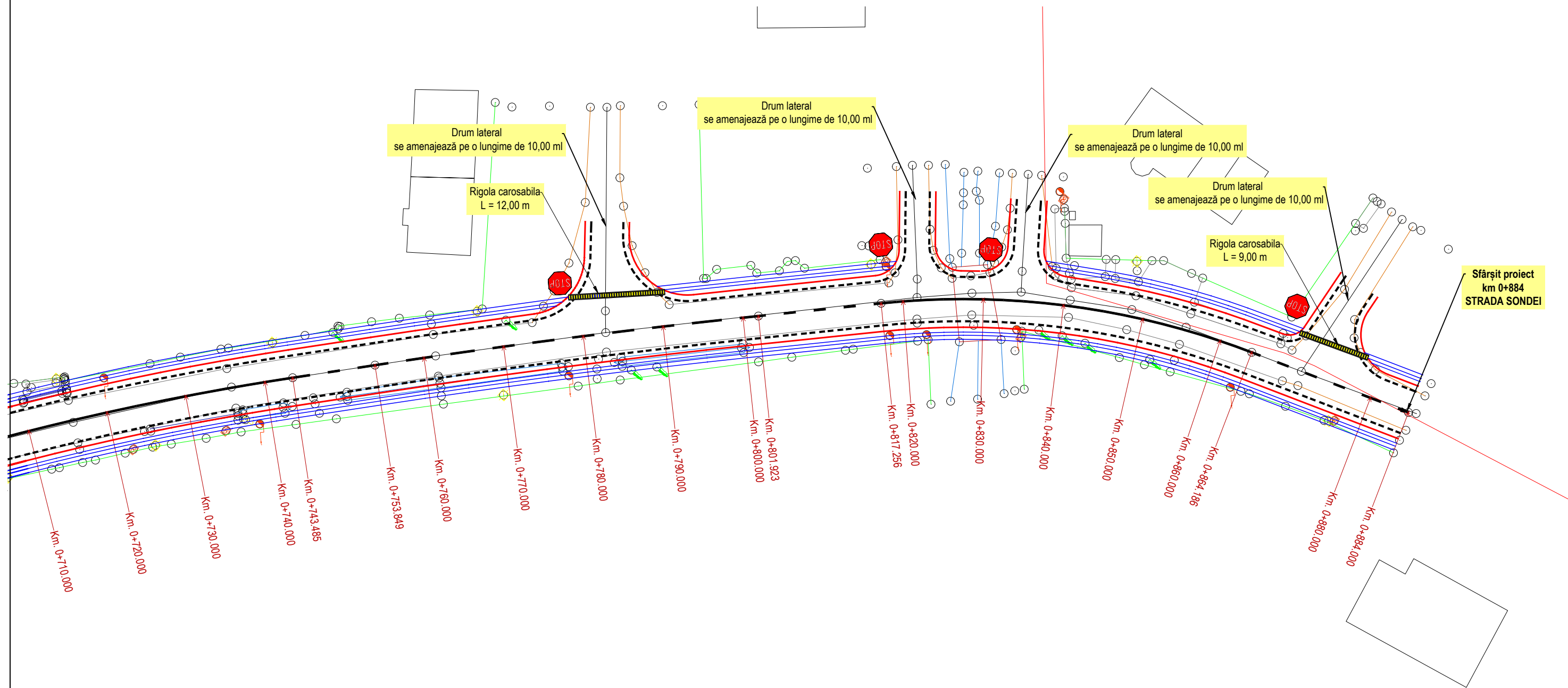

LEGENDĂ PROPUȘĂ

	- Trotuar din beton de ciment - Borduri de încadrare 20x25x50		- Indicatoare de circulație cf. SR 1848 - 1
	- Rigolă carosabilă transversală		- Marcaj linie continuă de separare a părții carosabile TIP E cf. SR 1848
	- Rigolă triunghiulară de pământ tip P1		- Marcaj longitudinal linie discontinuă tip I. (de delimitarea benzilor de circulație și a părții carosabile)
	- Rigolă triunghiulară de pământ tip P2		- Marcaj linie continuă de separare a părții carosabile TIP E cf. SR 1848
	- Rigolă triunghiulară tip A1 din beton de ciment C30/37		

VERIFICATOR:				
EXPERT TEHNIC:				
	NUME	SEMNĂTURA	CERINȚA	REFERAT/ EXPERTIZA NR. DATA
S.C. ANDERSSSEN S.R.L. <small>Iasi Bucuresti Bacau Brasov Constanta Craiova Timisoara Cluj Adresa: Iasi, Str. Etermitate, nr. 76, CENTRU AXA, et. 2, Tel: 0040.232.242.979, Fax: 0040.232.242.979, Web: www.anderssen.ro, E-mail: office@anderssen.ro, CUI 34247855, J22/472-2015</small>			Beneficiar:	COMUNA SĂBĂRENI, JUDEȚUL GIURGIU
			Amplasament:	COMUNA SĂBĂRENI, JUDEȚUL GIURGIU
SPECIFICAȚIE	NUME	SEMNĂTURA	SCARA:	Titlu proiect:
ȘEF PROIECT	Ing. Gabriel Coșofreț		1:500	MODERNIZARE STRĂZI ÎN COMUNA SĂBĂRENI, JUDEȚUL GIURGIU
PROIECTAT	Ing. Irimiciuc Andrei		DATA:	Titlu planșă:
DESENAT	Ing. Irimiciuc Andrei		2024	PLAN DE SITUAȚIE STRADA SONDEI
				Proiect nr.: A 2285 / 2024
				Etapa / Faza: a II - a / D.A.L.I.
				Planșa nr.: P.S. 10.5

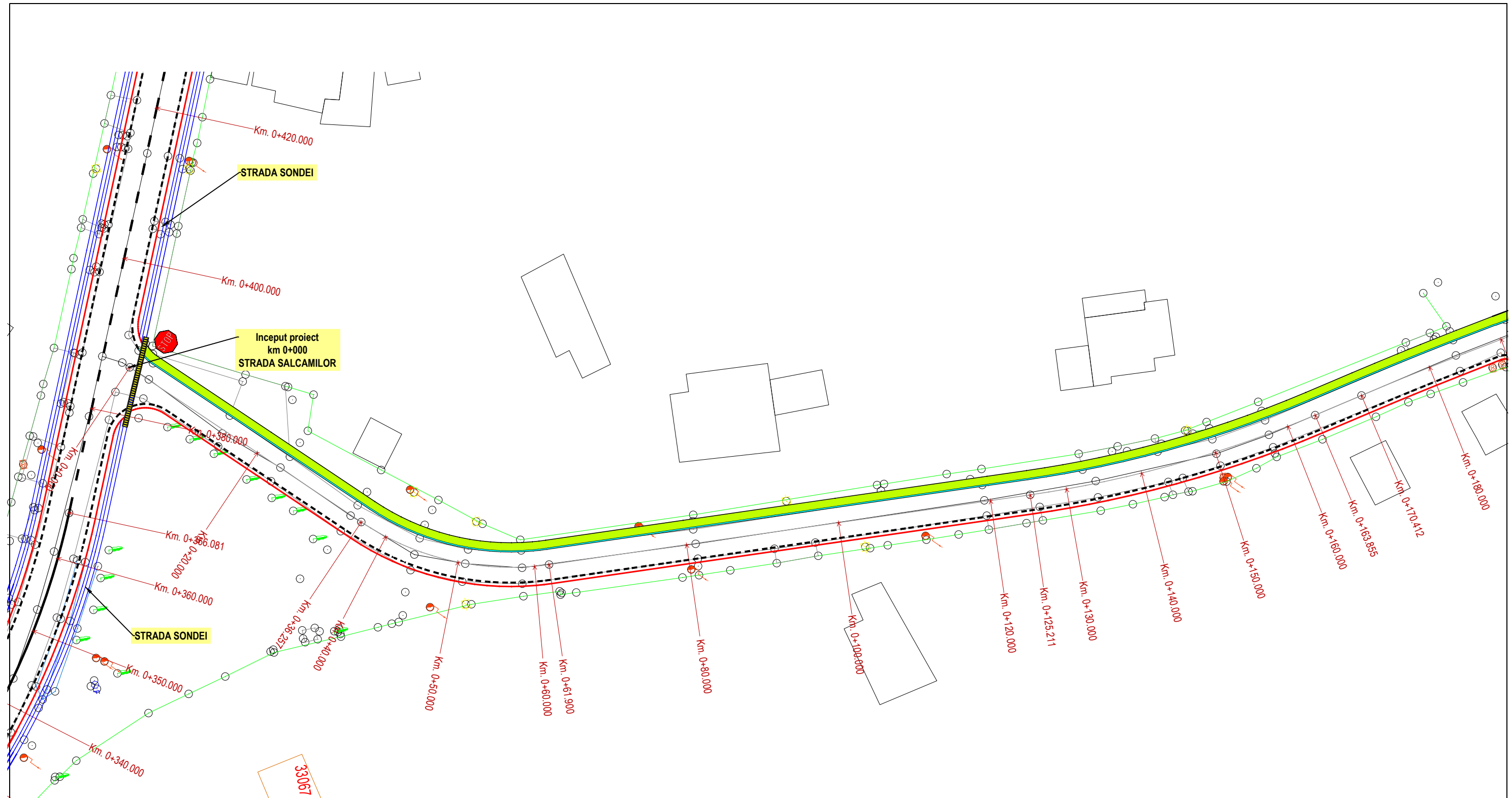

LEGENDĂ PROPUȘĂ

	- Trotuar din beton de ciment - Borduri de încadrare 20x25x50		- Indicatoare de circulație cf. SR 1848 - 1
	- Rigolă carosabilă transversală		- Marcaj linie continuă de separare a părții carosabile TIP E cf. SR 1848
	- Rigolă triunghiulară de pământ tip P1		- Marcaj longitudinal linie discontinuă tip I. (de delimitarea benzilor de circulație și a părții carosabile)
	- Rigolă triunghiulară de pământ tip P2		- Marcaj linie continuă de separare a părții carosabile TIP E cf. SR 1848
	- Rigolă triunghiulară tip A1 din beton de ciment C30/37		

VERIFICATOR:				
EXPERT TEHNIC:				
	NUME	SEMNĂTURA	CERINȚA	REFERAT/ EXPERTIZA NR. DATA
S.C. ANDERSSSEN S.R.L. <small>Iasi Bucuresti Bacau Brasov Constanta Craiova Timisoara Cluj Adresa: Iasi, Str. Etermitate, nr. 76, CENTRU AXA, et. 2, Tel: 0040.232.242.979, Fax: 0040.232.242.979, Web: www.anderssen.ro, E-mail: office@anderssen.ro, CUI 34247855, J22/472-2015</small>			Beneficiar:	COMUNA SĂBĂRENI, JUDEȚUL GIURGIU
			Amplasament:	COMUNA SĂBĂRENI, JUDEȚUL GIURGIU
SPECIFICAȚIE	NUME	SEMNĂTURA	SCARA:	Titlu proiect:
ȘEF PROIECT	Ing. Gabriel Coșofreț		1:500	MODERNIZARE STRĂZI ÎN COMUNA SĂBĂRENI, JUDEȚUL GIURGIU
PROIECTAT	Ing. Irimiciuc Andrei		DATA:	Etapa / Faza:
DESENAT	Ing. Irimiciuc Andrei		2024	a II-a / D.A.L.I.
				Titlu planșă:
				PLAN DE SITUAȚIE STRADA SALCĂMILOR
				Planșa nr.: P.S. 11.1
				Proiect nr.: A 2285 / 2024

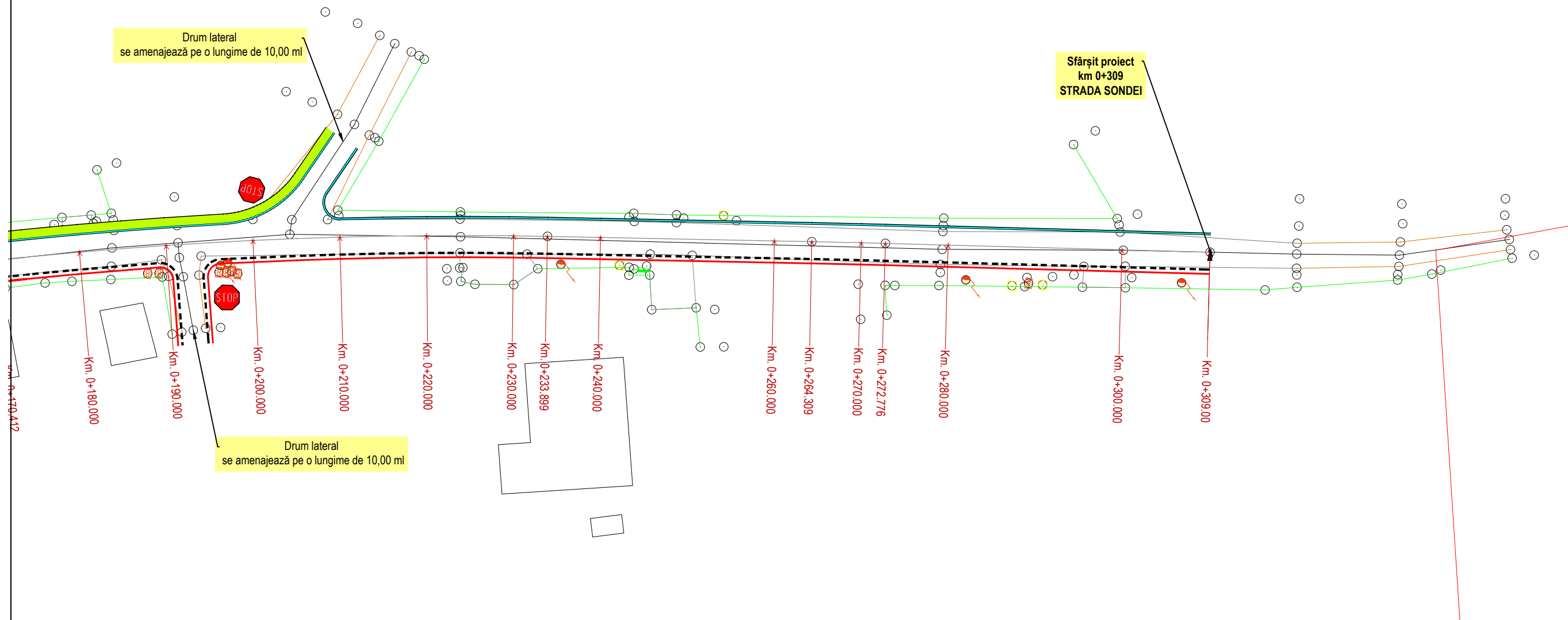

LEGENDĂ PROPUȘĂ

	- Trotuar din beton de ciment - Borduri de încadrare 20x25x50		- Indicatoare de circulație cf. SR 1848 - 1
	- Rigolă carosabilă transversală		- Marcaj linie continuă de separare a părții carosabile TIP E cf. SR 1848
	- Rigolă triunghiulară de pământ tip P1		- Marcaj longitudinal linie discontinuă tip I. (de delimitarea benzilor de circulație și a părții carosabile)
	- Rigolă triunghiulară de pământ tip P2		- Marcaj linie continuă de separare a părții carosabile TIP E cf. SR 1848
	- Rigolă triunghiulară tip A1 din beton de ciment C30/37		

VERIFICATOR:				
EXPERT TEHNIC:				
	NUME	SEMNĂTURA	CERINȚA	REFERAT/ EXPERTIZA NR. DATA
S.C. ANDERSSSEN S.R.L. <small>Iasi Bucuresti Bacau Brasov Constanta Craiova Timisoara Cluj Adresa: Iasi, Str. Etermitate, nr. 76, CENTRU AXA, et. 2, Tel: 0040.232.242.979, Fax: 0040.232.242.979, Web: www.anderssen.ro, E-mail: office@anderssen.ro, CUI 34247855, J22/472-2015</small>			Beneficiar:	COMUNA SĂBĂRENI, JUDEȚUL GIURGIU
			Amplasament:	COMUNA SĂBĂRENI, JUDEȚUL GIURGIU
SPECIFICAȚIE	NUME	SEMNĂTURA	SCARA:	Titlu proiect:
ȘEF PROIECT	Ing. Gabriel Coșofreț		1:500	MODERNIZARE STRĂZI ÎN COMUNA SĂBĂRENI, JUDEȚUL GIURGIU
PROIECTAT	Ing. Irimiciuc Andrei		DATA:	PLAN DE SITUAȚIE STRADA SALCĂMILOR
DESEMAT	Ing. Irimiciuc Andrei		2024	
				Proiect nr.: A 2285 / 2024
				Etapa / Faza: a II-a / D.A.L.I.
				Planșa nr.: P.S. 11.2

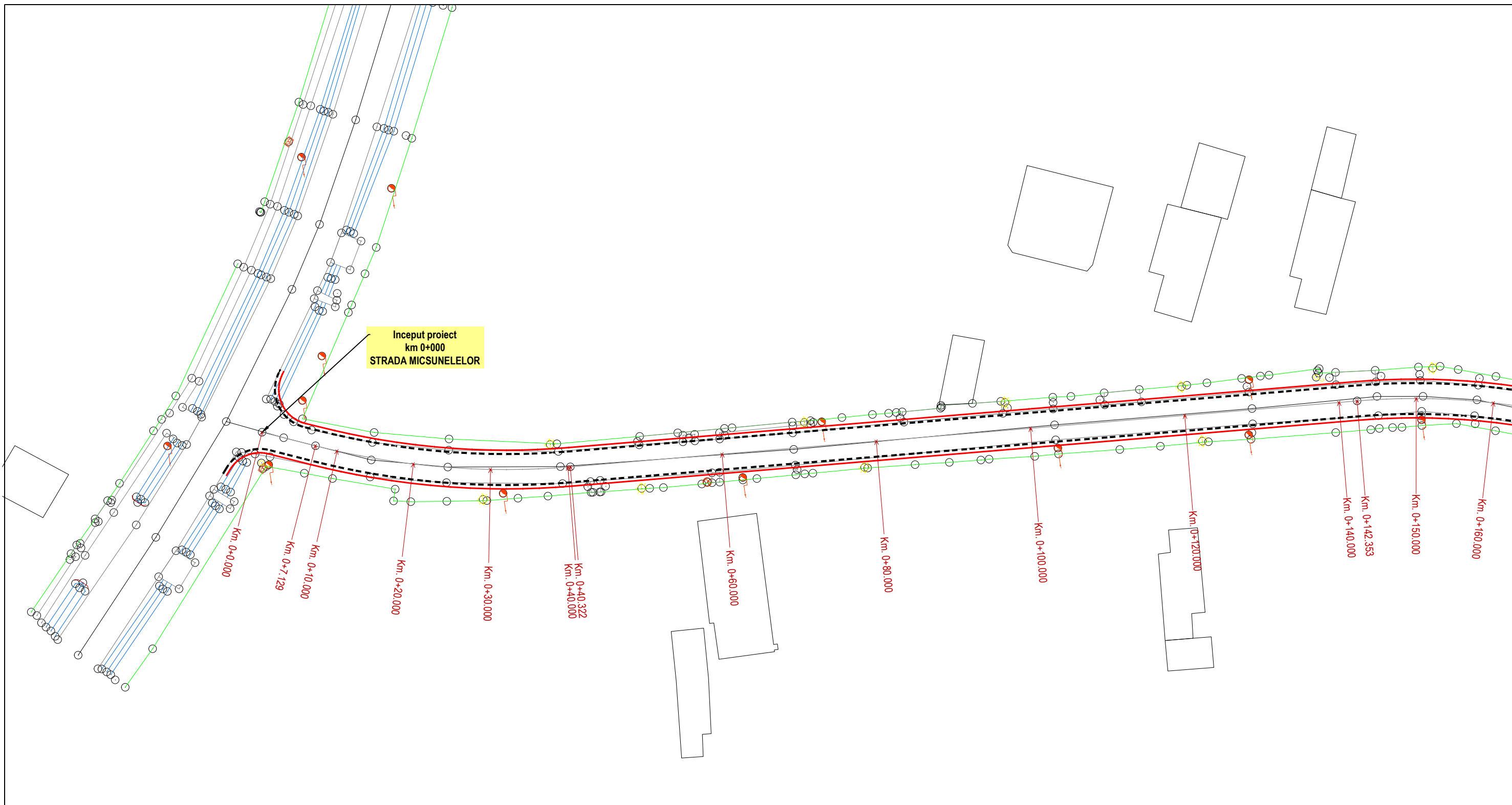

Inceput proiect
km 0+000
STRADA MICȘUNELELOR

Km. 0+0.000

Km. 0+7.129

Km. 0+10.000

Km. 0+20.000

Km. 0+30.000

Km. 0+40.322
Km. 0+40.000

Km. 0+60.000

Km. 0+80.000

Km. 0+100.000

Km. 0+120.000

Km. 0+140.000

Km. 0+142.353

Km. 0+150.000

Km. 0+160.000

LEGENDĂ PROPUȘĂ



- Trotuar din beton de ciment
- Borduri de încadrare 20x25x50

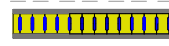

- Rigolă carosabilă transversală



- Rigolă triunghiulară de pământ tip P1



- Rigolă triunghiulară de pământ tip P2



- Rigolă triunghiulară tip A1 din beton de ciment C30/37



- Indicatoare de circulație cf. SR 1848 - 1



- Marcaj linie continuă de separare a părții carosabile TIP E cf. SR 1848



- Marcaj longitudinal linie discontinuă tip I. (de delimitarea benzilor de circulație și a părții carosabile)



- Marcaj linie continuă de separare a părții carosabile TIP E cf. SR 1848

VERIFICATOR:				
EXPERT TEHNIC:				
	NUME	SEMNĂTURA	CERINȚA	REFERAT/ EXPERTIZA NR. DATA
S.C. ANDERSSSEN S.R.L. <small>Iasi Bucuresti Bacau Brasov Constanta Craiova Timisoara Cluj</small> <small>Adresa: Iasi, Str. Etermitate, nr. 76, CENTRU AXA, et. 2,</small> <small>Tel: 0040.232.242.979, Fax: 0040.232.242.979,</small> <small>Web: www.anderssen.ro, E-mail: office@anderssen.ro, CUI 34247855, J22/472-2015</small>			Beneficiar:	COMUNA SĂBĂRENI, JUDEȚUL GIURGIU
			Amplasament:	COMUNA SĂBĂRENI, JUDEȚUL GIURGIU
SPECIFICAȚIE	NUME	SEMNĂTURA	SCARA:	MODERNIZARE STRĂZI ÎN COMUNA SĂBĂRENI, JUDEȚUL GIURGIU
ȘEF PROIECT	Ing. Gabriel Coșofreț		1:500	
PROIECTAT	Ing. Irimiciuc Andrei		DATA:	PLAN DE SITUAȚIE STRADA MICȘUNELELOR
DESENAT	Ing. Irimiciuc Andrei		2024	
				Proiect nr.: A 2285 / 2024
				Etapa / Faza: a II-a / D.A.L.I.
				Planșa nr.: P.S. 12.1

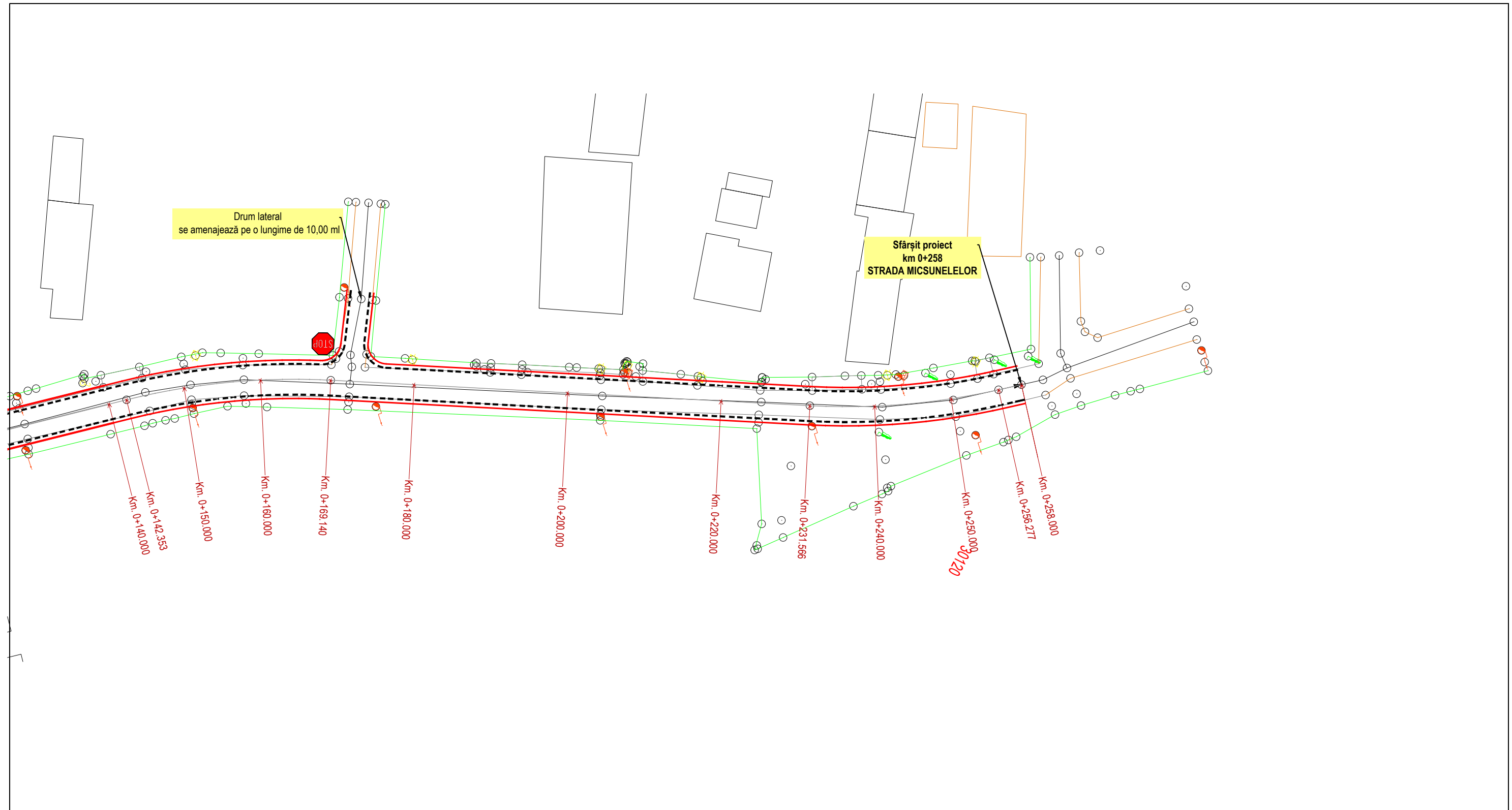

Drum lateral
se amenajează pe o lungime de 10,00 m

Sfârșit proiect
km 0+258
STRADA MICȘUNELELOR

Km. 0+140.000
Km. 0+142.353

Km. 0+150.000

Km. 0+160.000

Km. 0+169.140

Km. 0+180.000

Km. 0+200.000

Km. 0+220.000

Km. 0+231.566

Km. 0+240.000

Km. 0+250.000
30120

Km. 0+256.277

Km. 0+258.000

LEGENDĂ PROPUȘĂ



- Trotuar din beton de ciment
- Borduri de încadrare 20x25x50

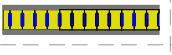

- Rigolă carosabilă transversală

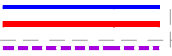

- Rigolă triunghiulară de pământ tip P1



- Rigolă triunghiulară de pământ tip P2



- Rigolă triunghiulară tip A1
din beton de ciment C30/37



- Indicatoare de circulație cf. SR 1848 - 1



- Marcaj linie continuă de separare a părții carosabile TIP E cf. SR 1848



- Marcaj longitudinal linie discontinuă tip I. (de delimitarea benzilor de circulație și a părții carosabile)



- Marcaj linie continuă de separare a părții carosabile TIP E cf. SR 1848

VERIFICATOR:				
EXPERT TEHNIC:				
	NUME	SEMNĂTURA	CERINȚA	REFERAT/ EXPERTIZA NR. DATA
S.C. ANDERSSSEN S.R.L. <small>Iasi Bucuresti Bacau Brasov Constanta Craiova Timisoara Cluj Adresa: Iasi, Str. Etermitate, nr. 76, CENTRU AXA, et. 2, Tel: 0040.232.242.979, Fax: 0040.232.242.979, Web: www.anderssen.ro, E-mail: office@anderssen.ro, CUI 34247855, J22/472-2015</small>			Beneficiar:	COMUNA SĂBĂRENI, JUDEȚUL GIURGIU
			Amplasament:	COMUNA SĂBĂRENI, JUDEȚUL GIURGIU
SPECIFICAȚIE	NUME	SEMNĂTURA	SCARA:	Titlu proiect: MODERNIZARE STRĂZI ÎN COMUNA SĂBĂRENI, JUDEȚUL GIURGIU
ȘEF PROIECT	Ing. Gabriel Coșofreț		1:500	Etapa / Faza: a II-a / D.A.L.I.
PROIECTAT	Ing. Irimiciuc Andrei		DATA:	Titlu planșă: PLAN DE SITUAȚIE STRADA MICȘUNELELOR
DESENAT	Ing. Irimiciuc Andrei		2024	
				Proiect nr.: A 2285 / 2024

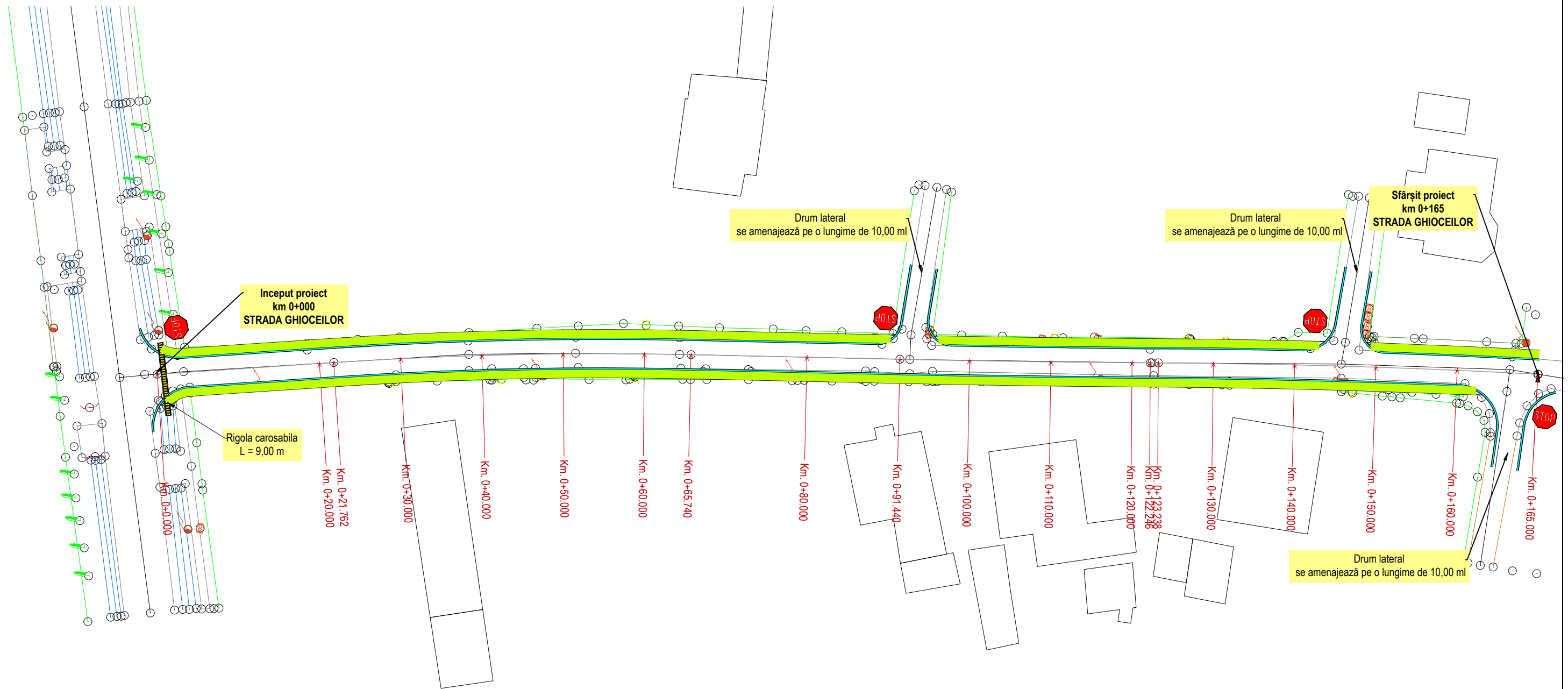

LEGENDĂ PROPUȘĂ



- Trotuar din beton de ciment
- Borduri de încadrare 20x25x50



- Rigolă carosabilă transversală



- Rigolă triunghiulară de pământ tip P1



- Rigolă triunghiulară de pământ tip P2



- Rigolă triunghiulară tip A1
din beton de ciment C30/37



- Indicatoare de circulație cf. SR 1848 - 1



- Marcaj linie continuă de separare a părții carosabile TIP E cf. SR 1848



- Marcaj longitudinal linie discontinuă tip I.
(de delimitarea benzilor de circulație și a părții carosabile)



- Marcaj linie continuă de separare a părții carosabile TIP E cf. SR 1848

VERIFICATOR:				
EXPERT TEHNIC:				
	NUME	SEMNĂTURA	CERINȚA	REFERAT/ EXPERTIZA NR. DATA
S.C. ANDERSSSEN S.R.L. <small>Iasi Bucuresti Bacau Brasov Constanta Craiova Timisoara Cluj</small> <small>Adresa: Iasi, Str. Etermitate, nr. 76, CENTRU AXA, et. 2,</small> <small>Tel: 0040.232.242.979, Fax: 0040.232.242.979,</small> <small>Web: www.anderssen.ro, E-mail: office@anderssen.ro, CUI 34247855, J22/472-2015</small>			Beneficiar:	COMUNA SĂBĂRENI, JUDEȚUL GIURGIU
			Amplasament:	COMUNA SĂBĂRENI, JUDEȚUL GIURGIU
SPECIFICAȚIE	NUME	SEMNĂTURA	SCARA:	Titlu proiect:
ȘEF PROIECT	Ing. Gabriel Coșofreț		1:500	MODERNIZARE STRĂZI ÎN COMUNA SĂBĂRENI, JUDEȚUL GIURGIU
PROIECTAT	Ing. Irimiciuc Andrei		DATA:	Etapa / Faza:
DESENAT	Ing. Irimiciuc Andrei		2024	PLAN DE SITUAȚIE STRADA GHIOCEILOR
				Proiect nr.: A 2285 / 2024
				Etapa / Faza: a II-a / D.A.L.I.
				Planșa nr.: P.S. 13.1

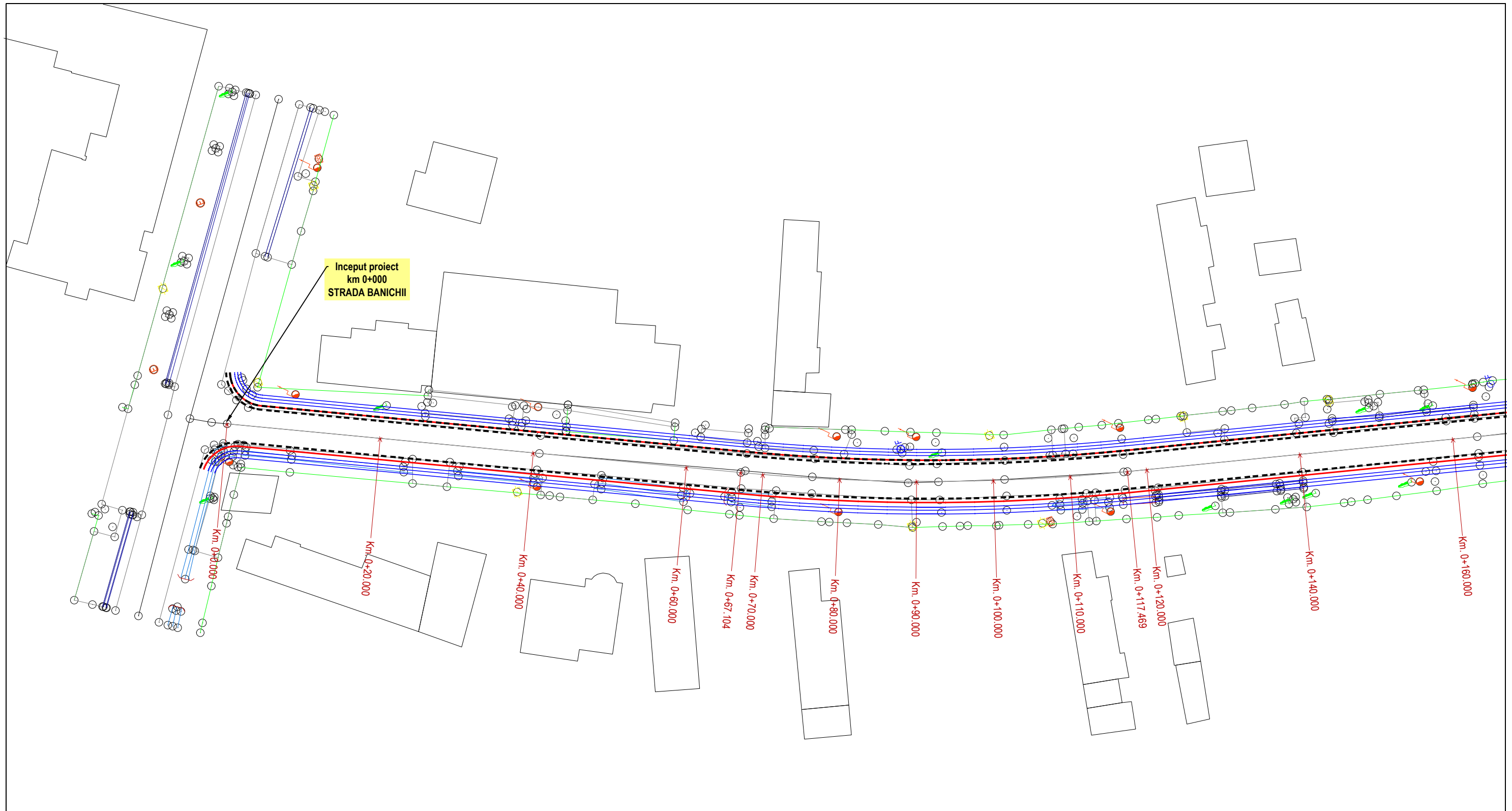

LEGENDĂ PROPUȘĂ

	- Trotuar din beton de ciment - Borduri de încadrare 20x25x50		- Indicatoare de circulație cf. SR 1848 - 1
	- Rigolă carosabilă transversală		- Marcaj linie continuă de separare a părții carosabile TIP E cf. SR 1848
	- Rigolă triunghiulară de pământ tip P1		- Marcaj longitudinal linie discontinuă tip I. (de delimitarea benzilor de circulație și a părții carosabile)
	- Rigolă triunghiulară de pământ tip P2		- Marcaj linie continuă de separare a părții carosabile TIP E cf. SR 1848
	- Rigolă triunghiulară tip A1 din beton de ciment C30/37		

VERIFICATOR:				
EXPERT TEHNIC:				
	NUME	SEMNĂTURA	CERINȚA	REFERAT/ EXPERTIZA NR. DATA
S.C. ANDERSSSEN S.R.L. <small>Iasi Bucuresti Bacau Brasov Constanta Craiova Timisoara Cluj</small> <small>Adresa: Iasi, Str. Etermitate, nr. 76, CENTRU AXA, et. 2,</small> <small>Tel: 0040.232.242.979, Fax: 0040.232.242.979,</small> <small>Web: www.anderssen.ro, E-mail: office@anderssen.ro, CUI 34247855, J22/472-2015</small>			Beneficiar:	COMUNA SĂBĂRENI, JUDEȚUL GIURGIU
			Amplasament:	COMUNA SĂBĂRENI, JUDEȚUL GIURGIU
			SCARA:	1:500
			DATA:	2024
			Titlu proiect:	MODERNIZARE STRĂZI ÎN COMUNA SĂBĂRENI, JUDEȚUL GIURGIU
			Titlu planșă:	PLAN DE SITUAȚIE STRADA BANICHII
SPECIFICAȚIE				Proiect nr.:
ȘEF PROIECT				A 2285 / 2024
PROIECTAT				Etapa / Faza:
DESENAT				a II -a / D.A.L.I.
				Planșa nr.:
				P.S. 14.1

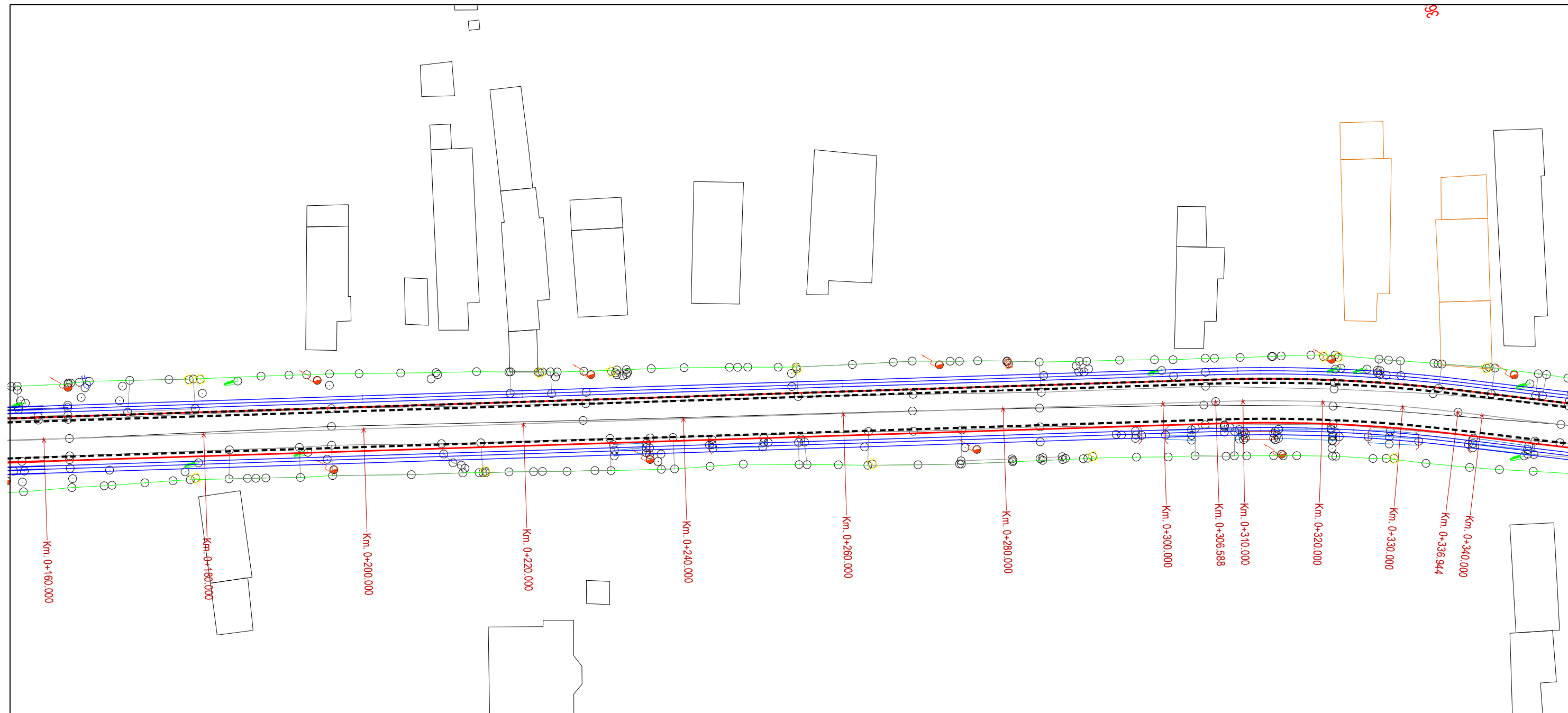

LEGENDĂ PROPUȘĂ

	- Trotuar din beton de ciment - Borduri de încadrare 20x25x50		- Indicatoare de circulație cf. SR 1848 - 1
	- Rigolă carosabilă transversală		- Marcaj linie continuă de separare a părții carosabile TIP E cf. SR 1848
	- Rigolă triunghiulară de pământ tip P1		- Marcaj longitudinal linie discontinuă tip I. (de delimitarea benzilor de circulație și a părții carosabile)
	- Rigolă triunghiulară de pământ tip P2		- Marcaj linie continuă de separare a părții carosabile TIP E cf. SR 1848
	- Rigolă triunghiulară tip A1 din beton de ciment C30/37		

VERIFICATOR:				
EXPERT TEHNIC:				
	NUME	SEMNĂTURA	CERINȚA	REFERAT/ EXPERTIZA NR. DATA
S.C. ANDERSSSEN S.R.L. <small>Iasi Bucuresti Bacau Brasov Constanta Craiova Timisoara Cluj Adresa: Iasi, Str. Etermitate, nr. 76, CENTRU AXA, et. 2, Tel: 0040.232.242.979, Fax: 0040.232.242.979, Web: www.anderssen.ro, E-mail: office@anderssen.ro, CUI 34247855, J22/472-2015</small>			Beneficiar:	COMUNA SĂBĂRENI, JUDEȚUL GIURGIU
			Amplasament:	COMUNA SĂBĂRENI, JUDEȚUL GIURGIU
SPECIFICAȚIE	NUME	SEMNĂTURA	SCARA:	Titlu proiect: MODERNIZARE STRĂZI ÎN COMUNA SĂBĂRENI, JUDEȚUL GIURGIU
ȘEF PROIECT	Ing. Gabriel Coșofreț		1:500	
PROIECTAT	Ing. Irimiciuc Andrei		DATA:	Titlu planșă: PLAN DE SITUAȚIE STRADA BANICHI
DESENAT	Ing. Irimiciuc Andrei		2024	
				Proiect nr.: A 2285 / 2024
				Etapa / Faza: a II-a / D.A.L.I.
				Planșa nr.: P.S. 14.2

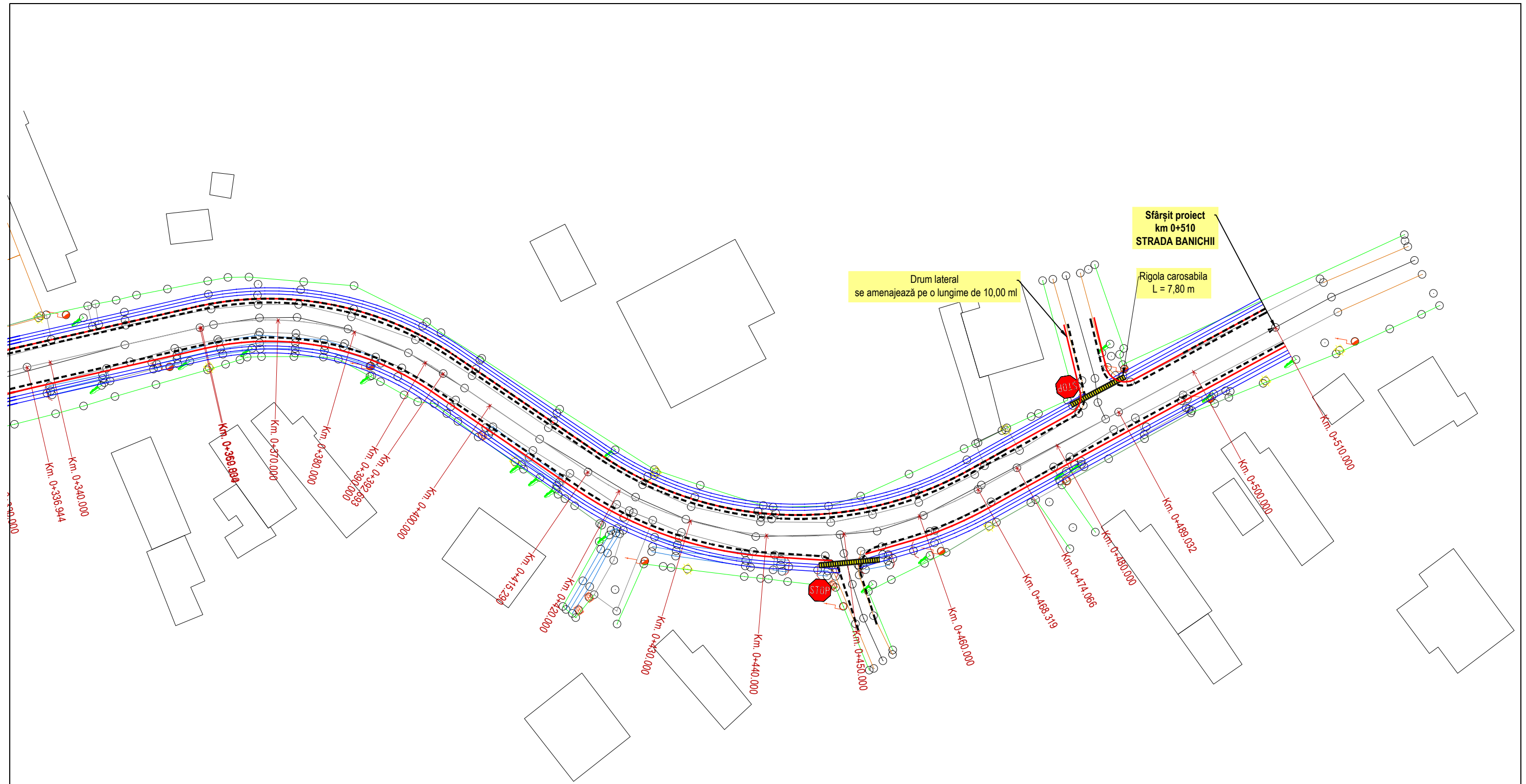

LEGENDĂ PROPUȘĂ

	- Trotuar din beton de ciment - Borduri de încadrare 20x25x50		- Indicatoare de circulație cf. SR 1848 - 1
	- Rigolă carosabilă transversală		- Marcaj linie continuă de separare a părții carosabile TIP E cf. SR 1848
	- Rigolă triunghiulară de pământ tip P1		- Marcaj longitudinal linie discontinuă tip I. (de delimitarea benzilor de circulație și a părții carosabile)
	- Rigolă triunghiulară de pământ tip P2		- Marcaj linie continuă de separare a părții carosabile TIP E cf. SR 1848
	- Rigolă triunghiulară tip A1 din beton de ciment C30/37		

VERIFICATOR:				
EXPERT TEHNIC:				
	NUME	SEMNĂTURA	CERINȚA	REFERAT/ EXPERTIZA NR. DATA
S.C. ANDERSSSEN S.R.L. Iasi Bucuresti Bacau Brasov Constanta Craiova Timisoara Cluj Adresa: Iasi, Str. Eternitate, nr. 76, CENTRU AXA, et. 2, Tel: 0040.232.242.979, Fax: 0040.232.242.979, Web: www.anderssen.ro, E-mail: office@anderssen.ro, CUI 34247855, J22/472-2015			Beneficiar:	COMUNA SĂBĂRENI, JUDEȚUL GIURGIU
			Amplasament:	COMUNA SĂBĂRENI, JUDEȚUL GIURGIU
SPECIFICAȚIE	NUME	SEMNĂTURA	SCARA:	Titlu proiect:
ȘEF PROIECT	Ing. Gabriel Coșofreț		1:500	MODERNIZARE STRĂZI ÎN COMUNA SĂBĂRENI, JUDEȚUL GIURGIU
PROIECTAT	Ing. Irimiciuc Andrei		DATA:	Titlu planșă:
DESENAT	Ing. Irimiciuc Andrei		2024	PLAN DE SITUAȚIE STRADA BANICHII
				Proiect nr.: A 2285 / 2024
				Etapa / Faza: a II - a / D.A.L.I.
				Planșa nr.: P.S. 14.3

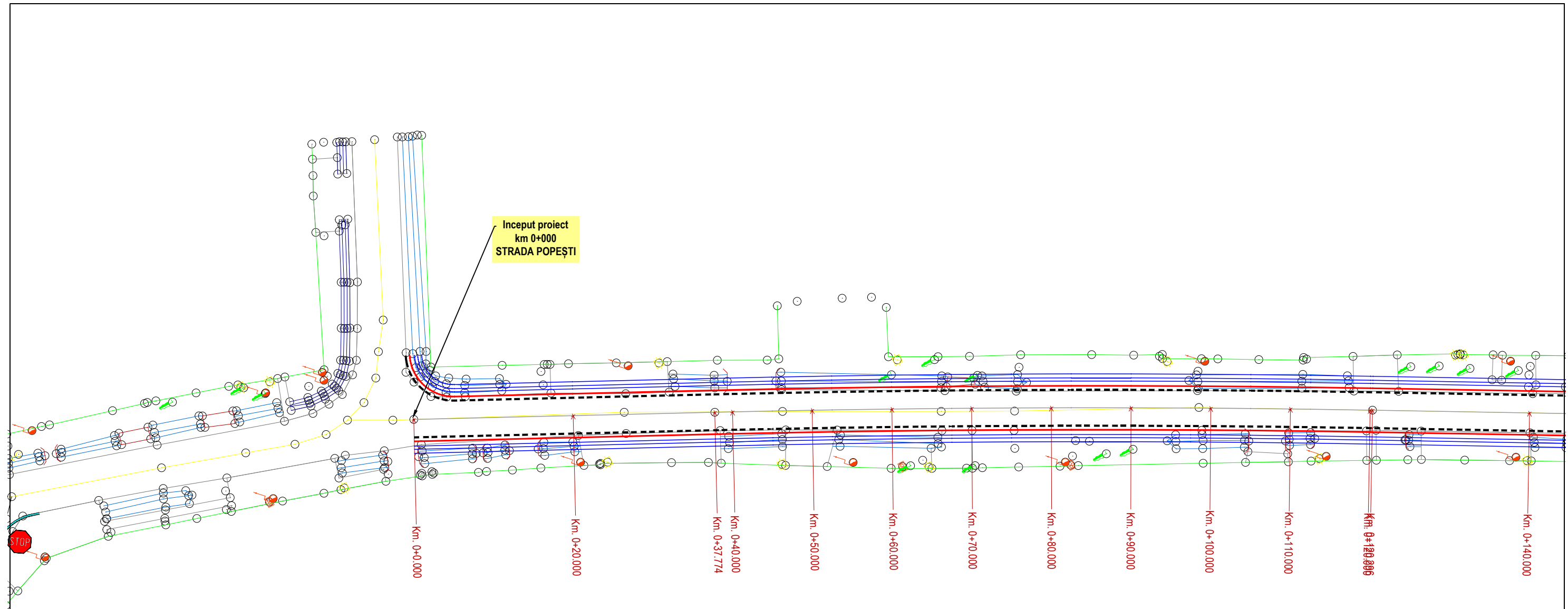

Inceput proiect
km 0+000
STRADA POPEȘTI

LEGENDĂ PROPUȘĂ



- Trotuar din beton de ciment
- Borduri de încadrare 20x25x50



- Rigolă carosabilă transversală



- Rigolă triunghiulară de pământ tip P1



- Rigolă triunghiulară de pământ tip P2



- Rigolă triunghiulară tip A1
din beton de ciment C30/37



- Indicatoare de circulație cf. SR 1848 - 1



- Marcaj linie continuă de separare
a părții carosabile TIP E cf. SR 1848



- Marcaj longitudinal linie discontinuă tip I.
(de delimitarea benzilor de circulație și a părții carosabile)



- Marcaj linie continuă de separare
a părții carosabile TIP E cf. SR 1848

VERIFICATOR:				
EXPERT TEHNIC:				
	NUME	SEMNĂTURA	CERINȚA	REFERAT/ EXPERTIZA NR. DATA
S.C. ANDERSSSEN S.R.L. <small>Iasi Bucuresti Bacau Brasov Constanta Craiova Timisoara Cluj Adresa: Iasi, Str. Etermitate, nr. 76, CENTRU AXA, et. 2, Tel: 0040.232.242.979, Fax: 0040.232.242.979, Web: www.anderssen.ro, E-mail: office@anderssen.ro, CUI 34247855, J22/472-2015</small>			Beneficiar:	COMUNA SĂBĂRENI, JUDEȚUL GIURGIU
			Amplasament:	COMUNA SĂBĂRENI, JUDEȚUL GIURGIU
SPECIFICAȚIE	NUME	SEMNĂTURA	SCARA:	Titlu proiect: MODERNIZARE STRĂZI ÎN COMUNA SĂBĂRENI, JUDEȚUL GIURGIU
ȘEF PROIECT	Ing. Gabriel Coșofreț		1:500	Etapa / Faza: a II-a / D.A.L.I.
PROIECTAT	Ing. Irimiciuc Andrei		DATA:	PLAN DE SITUAȚIE STRADA POPEȘTI
DESENAT	Ing. Irimiciuc Andrei		2024	
				Proiect nr.: A 2285 / 2024

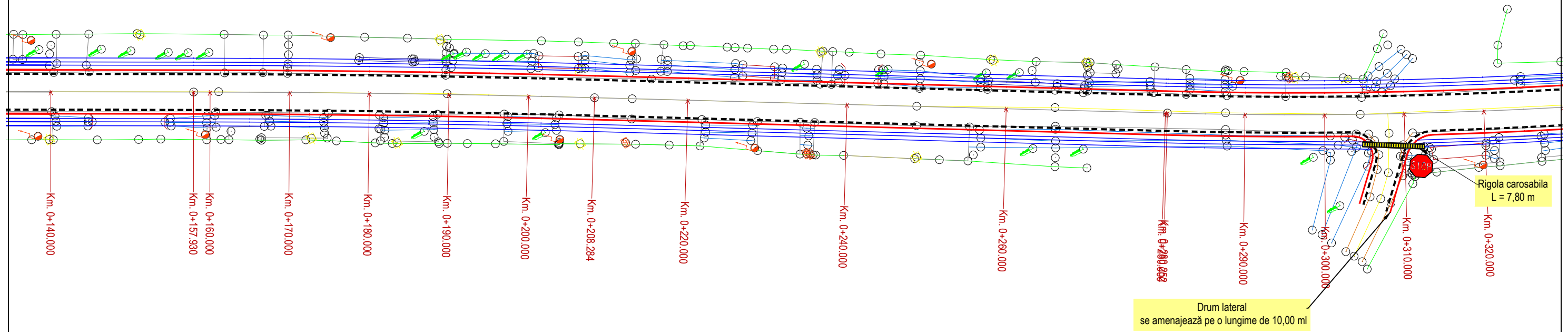

LEGENDĂ PROPUȘĂ

	- Trotuar din beton de ciment - Borduri de încadrare 20x25x50		- Indicatoare de circulație cf. SR 1848 - 1
	- Rigolă carosabilă transversală		- Marcaj linie continuă de separare a părții carosabile TIP E cf. SR 1848
	- Rigolă triunghiulară de pământ tip P1		- Marcaj longitudinal linie discontinuă tip I. (de delimitarea benzilor de circulație și a părții carosabile)
	- Rigolă triunghiulară de pământ tip P2		- Marcaj linie continuă de separare a părții carosabile TIP E cf. SR 1848
	- Rigolă triunghiulară tip A1 din beton de ciment C30/37		

VERIFICATOR:				
EXPERT TEHNIC:				
	NUME	SEMNĂTURA	CERINȚA	REFERAT/ EXPERTIZA NR. DATA
S.C. ANDERSSSEN S.R.L. <small>Iasi Bucuresti Bacau Brasov Constanta Craiova Timisoara Cluj Adresa: Iasi, Str. Eternitate, nr. 76, CENTRU AXA, et. 2, Tel: 0040.232.242.979, Fax: 0040.232.242.979, Web: www.anderssen.ro, E-mail: office@anderssen.ro, CUI 34247855, J22/472-2015</small>			Beneficiar:	COMUNA SĂBĂRENI, JUDEȚUL GIURGIU
			Amplasament:	COMUNA SĂBĂRENI, JUDEȚUL GIURGIU
SPECIFICAȚIE	NUME	SEMNĂTURA	SCARA:	Titlu proiect:
ȘEF PROIECT	Ing. Gabriel Coșofreț		1:500	MODERNIZARE STRĂZI ÎN COMUNA SĂBĂRENI, JUDEȚUL GIURGIU
PROIECTAT	Ing. Irimiciuc Andrei		DATA:	Titlu planșă:
DESENAT	Ing. Irimiciuc Andrei		2024	PLAN DE SITUAȚIE STRADA POPEȘTI
				Proiect nr.: A 2285 / 2024
				Etapa / Faza: a II-a / D.A.L.I.
				Planșa nr.: P.S. 15.2

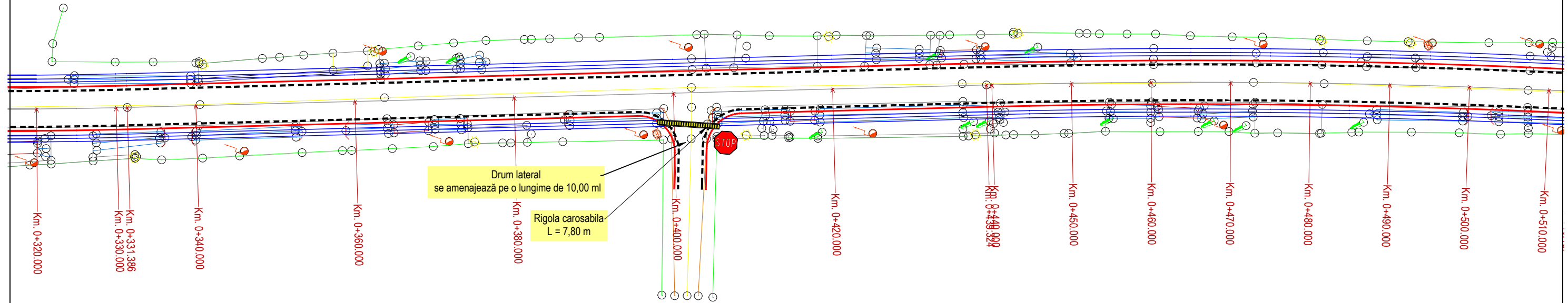

LEGENDĂ PROPUȘĂ

	- Trotuar din beton de ciment - Borduri de încadrare 20x25x50		- Indicatoare de circulație cf. SR 1848 - 1
	- Rigolă carosabilă transversală		- Marcaj linie continuă de separare a părții carosabile TIP E cf. SR 1848
	- Rigolă triunghiulară de pământ tip P1		- Marcaj longitudinal linie discontinuă tip I. (de delimitarea benzilor de circulație și a părții carosabile)
	- Rigolă triunghiulară de pământ tip P2		- Marcaj linie continuă de separare a părții carosabile TIP E cf. SR 1848
	- Rigolă triunghiulară tip A1 din beton de ciment C30/37		

VERIFICATOR:				
EXPERT TEHNIC:				
	NUME	SEMNĂTURA	CERINȚA	REFERAT/ EXPERTIZA NR. DATA
S.C. ANDERSSSEN S.R.L. <small>Iasi Bucuresti Bacau Brasov Constanta Craiova Timisoara Cluj Adresa: Iasi, Str. Eternitate, nr. 76, CENTRU AXA, et. 2, Tel: 0040.232.242.979, Fax: 0040.232.242.979, Web: www.anderssen.ro, E-mail: office@anderssen.ro, CUI 34247855, J22/472-2015</small>			Beneficiar:	COMUNA SĂBĂRENI, JUDEȚUL GIURGIU
			Amplasament:	COMUNA SĂBĂRENI, JUDEȚUL GIURGIU
SPECIFICAȚIE	NUME	SEMNĂTURA	SCARA:	Titlu proiect:
ȘEF PROIECT	Ing. Gabriel Coșofreț		1:500	MODERNIZARE STRĂZI ÎN COMUNA SĂBĂRENI, JUDEȚUL GIURGIU
PROIECTAT	Ing. Irimiciuc Andrei		DATA:	Titlu planșă:
DESENAT	Ing. Irimiciuc Andrei		2024	PLAN DE SITUAȚIE STRADA POPEȘTI
				Proiect nr.: A 2285 / 2024
				Etapa / Faza: a II - a / D.A.L.I.
				Planșa nr.: P.S. 15.3

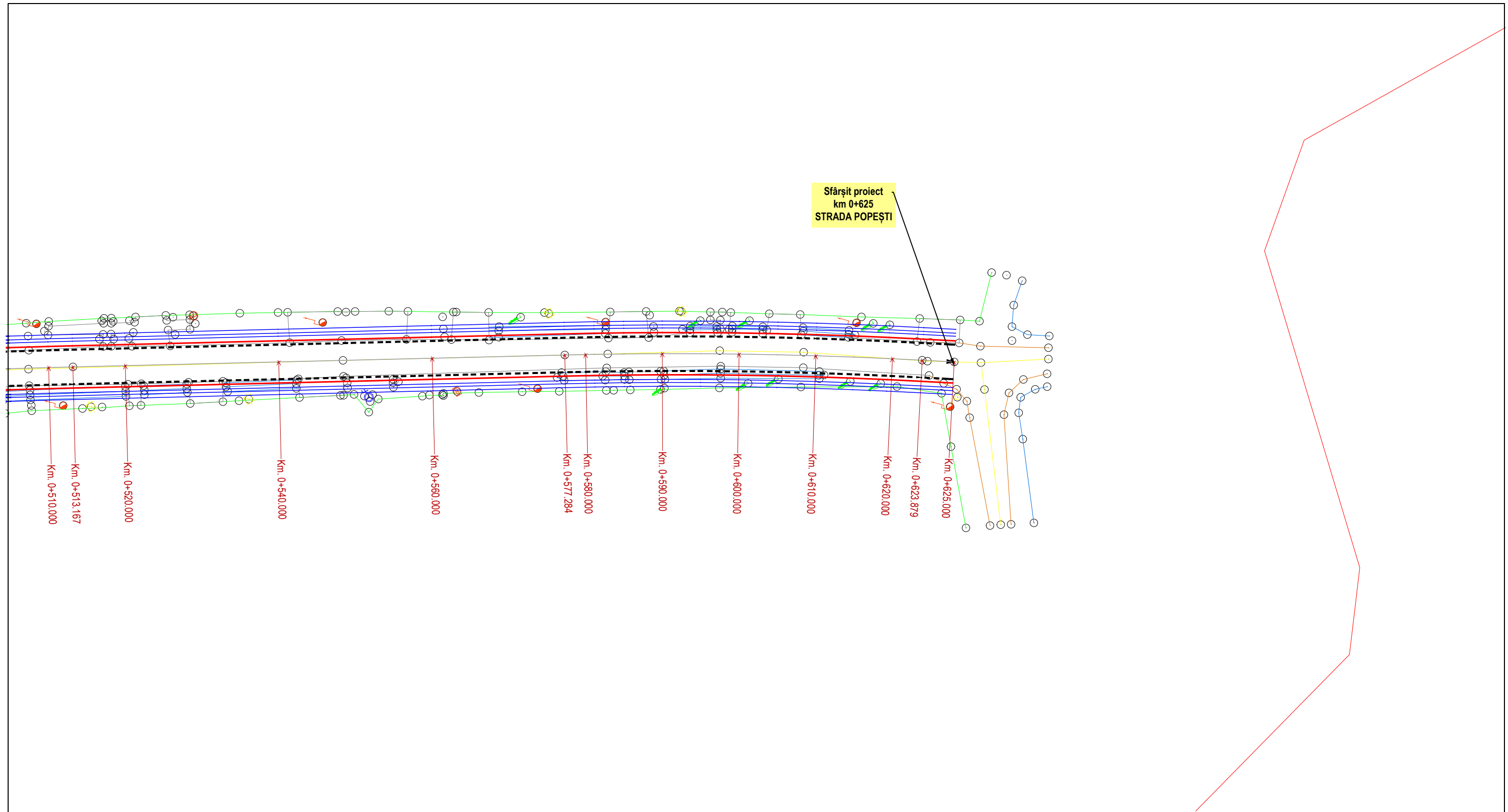

LEGENDĂ PROPUȘĂ

	- Trotuar din beton de ciment - Borduri de încadrare 20x25x50		- Indicatoare de circulație cf. SR 1848 - 1
	- Rigolă carosabilă transversală		- Marcaj linie continuă de separare a părții carosabile TIP E cf. SR 1848
	- Rigolă triunghiulară de pământ tip P1		- Marcaj longitudinal linie discontinuă tip I. (de delimitarea benzilor de circulație și a părții carosabile)
	- Rigolă triunghiulară de pământ tip P2		- Marcaj linie continuă de separare a părții carosabile TIP E cf. SR 1848
	- Rigolă triunghiulară tip A1 din beton de ciment C30/37		

VERIFICATOR:				
EXPERT TEHNIC:				
	NUME	SEMNĂTURA	CERINȚA	REFERAT/ EXPERTIZA NR. DATA
S.C. ANDERSSSEN S.R.L. <small>Iasi Bucuresti Bacau Brasov Constanta Craiova Timisoara Cluj Adresa: Iasi, Str. Etermitate, nr. 76, CENTRU AXA, et. 2, Tel: 0040.232.242.979, Fax: 0040.232.242.979, Web: www.anderssen.ro, E-mail: office@anderssen.ro, CUI 34247855, J22/472-2015</small>			Beneficiar:	COMUNA SĂBĂRENI, JUDEȚUL GIURGIU
			Amplasament:	COMUNA SĂBĂRENI, JUDEȚUL GIURGIU
SPECIFICAȚIE	NUME	SEMNĂTURA	SCARA:	Titlu proiect: MODERNIZARE STRĂZI ÎN COMUNA SĂBĂRENI, JUDEȚUL GIURGIU
ȘEF PROIECT	Ing. Gabriel Coșofreț		1:500	Etapa / Faza: a II-a / D.A.L.I.
PROIECTAT	Ing. Irimiciuc Andrei		DATA:	Titlu planșă: PLAN DE SITUAȚIE STRADA POPEȘTI
DESENAT	Ing. Irimiciuc Andrei		2024	
				Proiect nr.: A 2285 / 2024

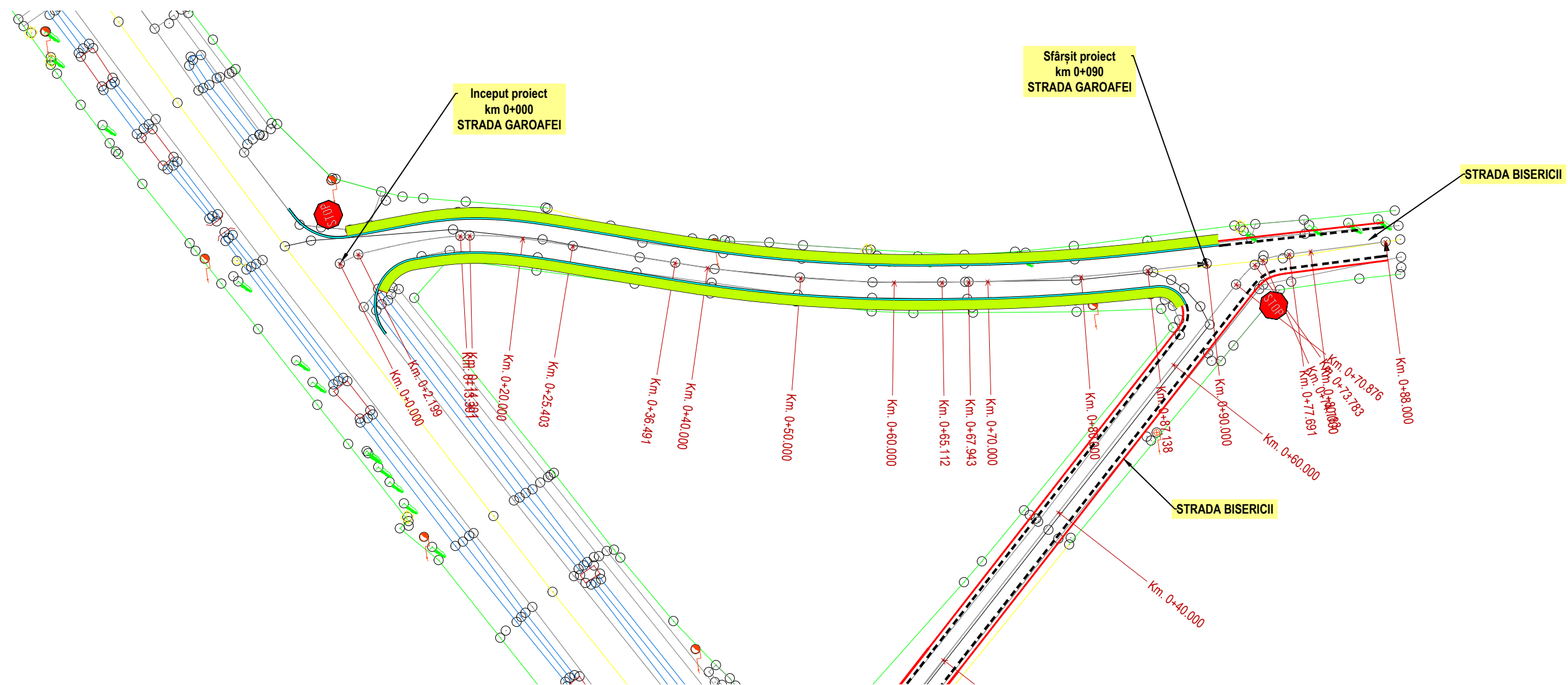

LEGENDĂ PROPUȘĂ

	- Trotuar din beton de ciment - Borduri de încadrare 20x25x50		- Indicatoare de circulație cf. SR 1848 - 1
	- Rigolă carosabilă transversală		- Marcaj linie continuă de separare a părții carosabile TIP E cf. SR 1848
	- Rigolă triunghiulară de pământ tip P1		- Marcaj longitudinal linie discontinuă tip I. (de delimitarea benzilor de circulație și a părții carosabile)
	- Rigolă triunghiulară de pământ tip P2		- Marcaj linie continuă de separare a părții carosabile TIP E cf. SR 1848
	- Rigolă triunghiulară tip A1 din beton de ciment C30/37		

VERIFICATOR:				
EXPERT TEHNIC:				
	NUME	SEMNĂTURA	CERINȚA	REFERAT/ EXPERTIZA NR. DATA
S.C. ANDERSSSEN S.R.L. <small>Iasi Bucuresti Bacau Brasov Constanta Craiova Timisoara Cluj Adresa: Iasi, Str. Eternitate, nr. 76, CENTRU AXA, et. 2, Tel: 0040.232.242.979, Fax: 0040.232.242.979, Web: www.anderssen.ro, E-mail: office@anderssen.ro, CUI 34247855, J22/472-2015</small>			Beneficiar:	COMUNA SĂBĂRENI, JUDEȚUL GIURGIU
			Amplasament:	COMUNA SĂBĂRENI, JUDEȚUL GIURGIU
SPECIFICAȚIE	NUME	SEMNĂTURA	SCARA:	Titlu proiect:
ȘEF PROIECT	Ing. Gabriel Coșofreț		1:500	MODERNIZARE STRĂZI ÎN COMUNA SĂBĂRENI, JUDEȚUL GIURGIU
PROIECTAT	Ing. Irimiciuc Andrei		DATA:	Titlu planșă:
DESENAT	Ing. Irimiciuc Andrei		2024	PLAN DE SITUAȚIE STRADA GAROAFEI
				Proiect nr.: A 2285 / 2024
				Etapa / Faza: a II-a / D.A.L.I.
				Planșa nr.: P.S. 16.1

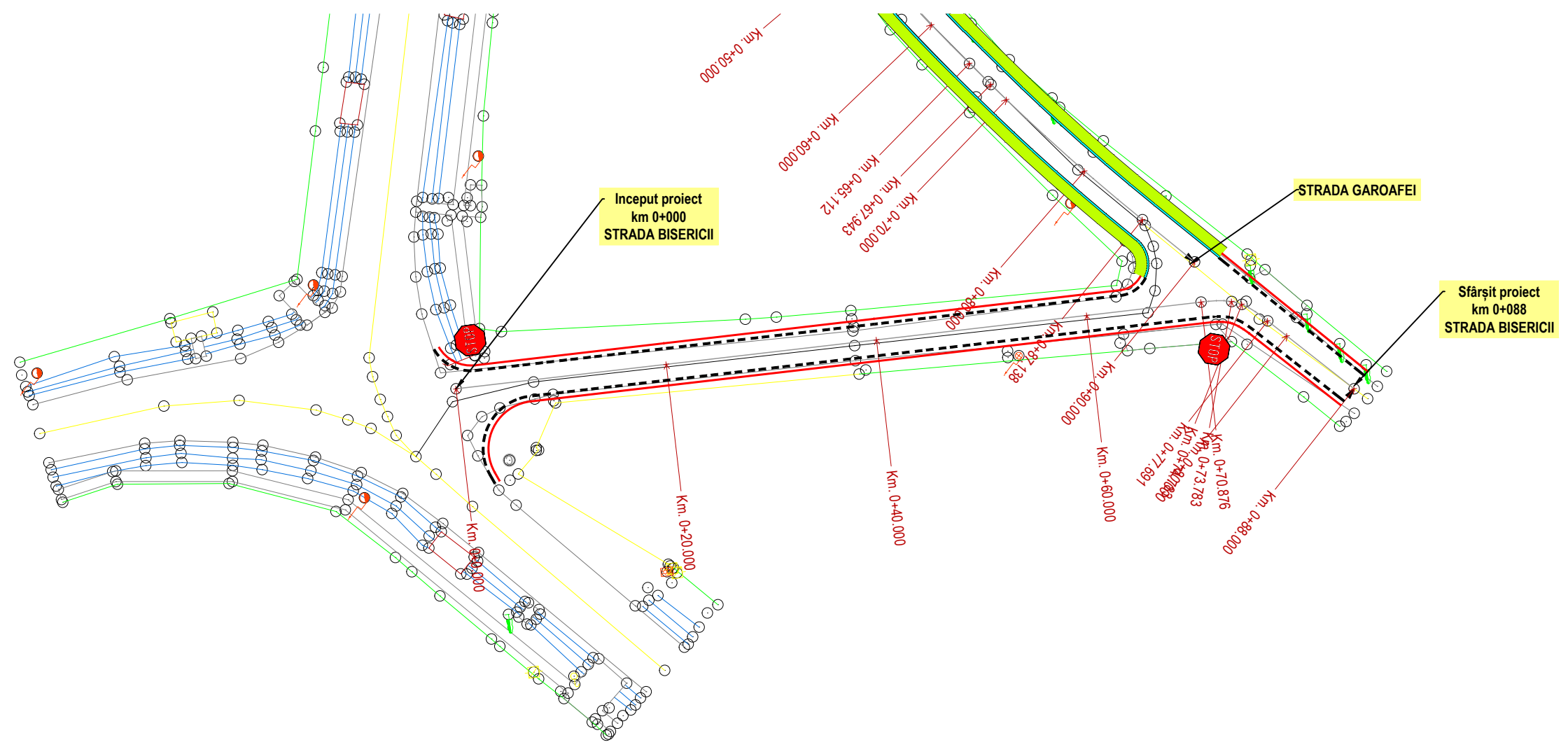

LEGENDĂ PROPUȘĂ

	- Trotuar din beton de ciment - Borduri de încadrare 20x25x50		- Indicatoare de circulație cf. SR 1848 - 1
	- Rigolă carosabilă transversală		- Marcaj linie continuă de separare a părții carosabile TIP E cf. SR 1848
	- Rigolă triunghiulară de pământ tip P1		- Marcaj longitudinal linie discontinuă tip I. (de delimitarea benzilor de circulație și a părții carosabile)
	- Rigolă triunghiulară de pământ tip P2		- Marcaj linie continuă de separare a părții carosabile TIP E cf. SR 1848
	- Rigolă triunghiulară tip A1 din beton de ciment C30/37		

VERIFICATOR:				
EXPERT TEHNIC:				
	NUME	SEMNĂTURA	CERINȚA	REFERAT/ EXPERTIZA NR. DATA
S.C. ANDERSSSEN S.R.L. <small>Iasi Bucuresti Bacau Brasov Constanta Craiova Timisoara Cluj Adresa: Iasi, Str. Etermitate, nr. 76, CENTRU AXA, et. 2, Tel: 0040.232.242.979, Fax: 0040.232.242.979, Web: www.anderssen.ro, E-mail: office@anderssen.ro, CUI 34247855, J22/472-2015</small>			Beneficiar:	COMUNA SĂBĂRENI, JUDEȚUL GIURGIU
			Amplasament:	COMUNA SĂBĂRENI, JUDEȚUL GIURGIU
SPECIFICAȚIE	NUME	SEMNĂTURA	SCARA:	Titlu proiect:
ȘEF PROIECT	Ing. Gabriel Coșofreț		1:500	MODERNIZARE STRĂZI ÎN COMUNA SĂBĂRENI, JUDEȚUL GIURGIU
PROIECTAT	Ing. Irimiciuc Andrei		DATA:	Titlu planșă:
DESENAT	Ing. Irimiciuc Andrei		2024	PLAN DE SITUAȚIE STRADA BISERICII
				Proiect nr.: A 2285 / 2024
				Etapa / Faza: a II-a / D.A.L.I.
				Planșa nr.: P.S. 17.1

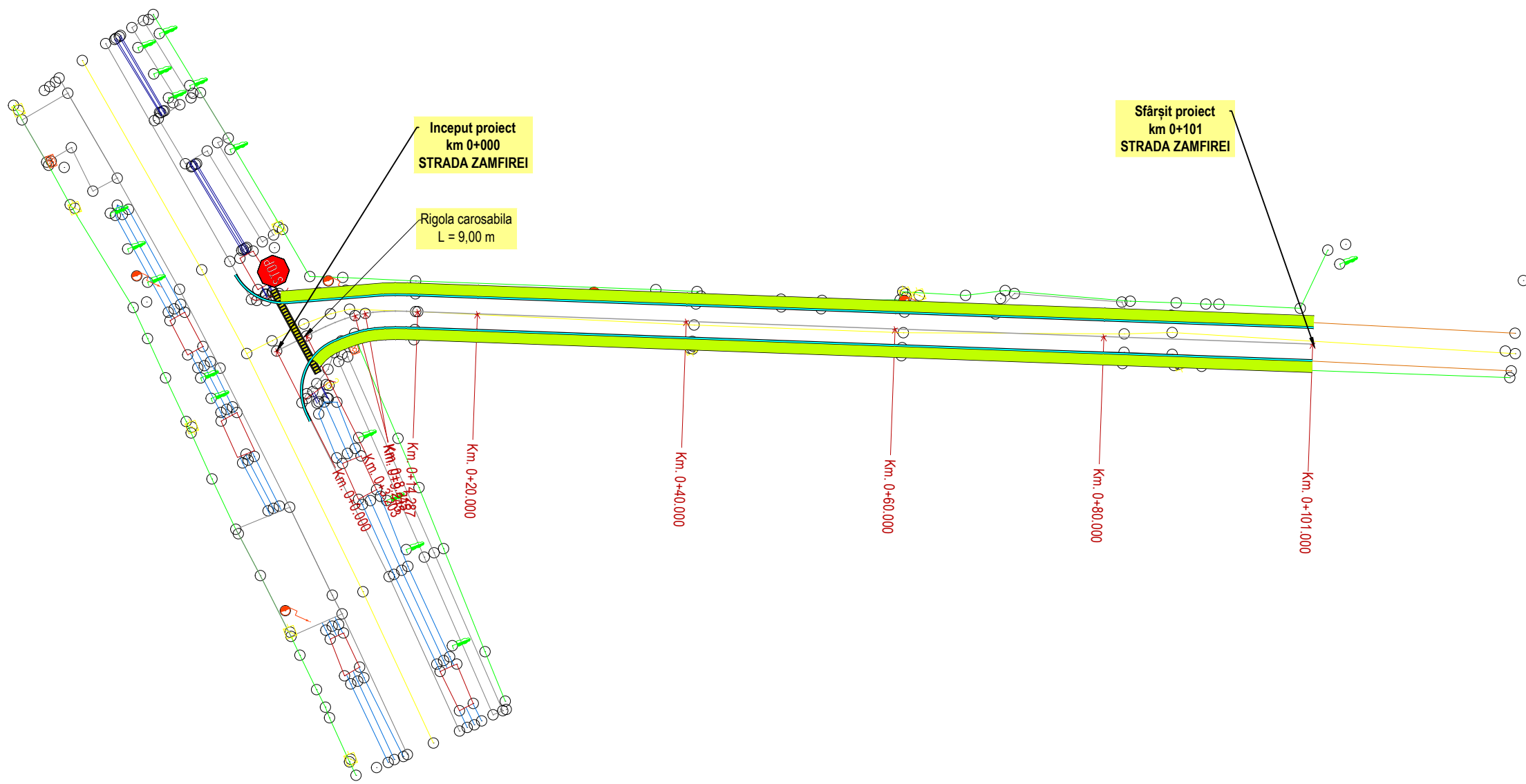

LEGENDĂ PROPUȘĂ

	- Trotuar din beton de ciment - Borduri de încadrare 20x25x50		- Indicatoare de circulație cf. SR 1848 - 1
	- Rigolă carosabilă transversală		- Marcaj linie continuă de separare a părții carosabile TIP E cf. SR 1848
	- Rigolă triunghiulară de pământ tip P1		- Marcaj longitudinal linie discontinuă tip I. (de delimitarea benzilor de circulație și a părții carosabile)
	- Rigolă triunghiulară de pământ tip P2		- Marcaj linie continuă de separare a părții carosabile TIP E cf. SR 1848
	- Rigolă triunghiulară tip A1 din beton de ciment C30/37		

VERIFICATOR:				
EXPERT TEHNIC:				
	NUME	SEMNĂTURA	CERINȚA	REFERAT/ EXPERTIZA NR. DATA
S.C. ANDERSSSEN S.R.L. <small>Iasi Bucuresti Bacau Brasov Constanta Craiova Timisoara Cluj Adresa: Iasi, Str. Etermitate, nr. 76, CENTRU AXA, et. 2, Tel: 0040.232.242.979, Fax: 0040.232.242.979, Web: www.anderssen.ro, E-mail: office@anderssen.ro, CUI 34247855, J22/472-2015</small>			Beneficiar:	COMUNA SĂBĂRENI, JUDEȚUL GIURGIU
			Amplasament:	COMUNA SĂBĂRENI, JUDEȚUL GIURGIU
SPECIFICAȚIE	NUME	SEMNĂTURA	SCARA:	Titlu proiect: MODERNIZARE STRĂZI ÎN COMUNA SĂBĂRENI, JUDEȚUL GIURGIU
ȘEF PROIECT	Ing. Gabriel Coșofreț		1:500	Etapa / Faza: a II-a / D.A.L.I.
PROIECTAT	Ing. Irimiciuc Andrei		DATA:	Titlu planșă: PLAN DE SITUAȚIE STRADA ZAMFIREI
DESENAT	Ing. Irimiciuc Andrei		2024	
				Proiect nr.: A 2285 / 2024

DETALIU DE EXECUTIE

ACCES AUTO LA PROPRIETATI

LUNGIME 4.50 m

SECTIUNE LONGITUDINALA
Scara 1:100

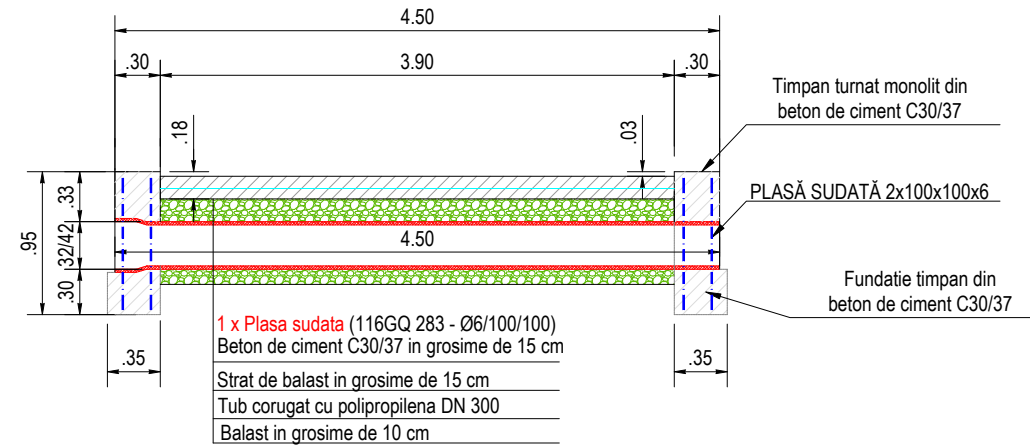

VEDERE IN PLAN
Scara 1:100

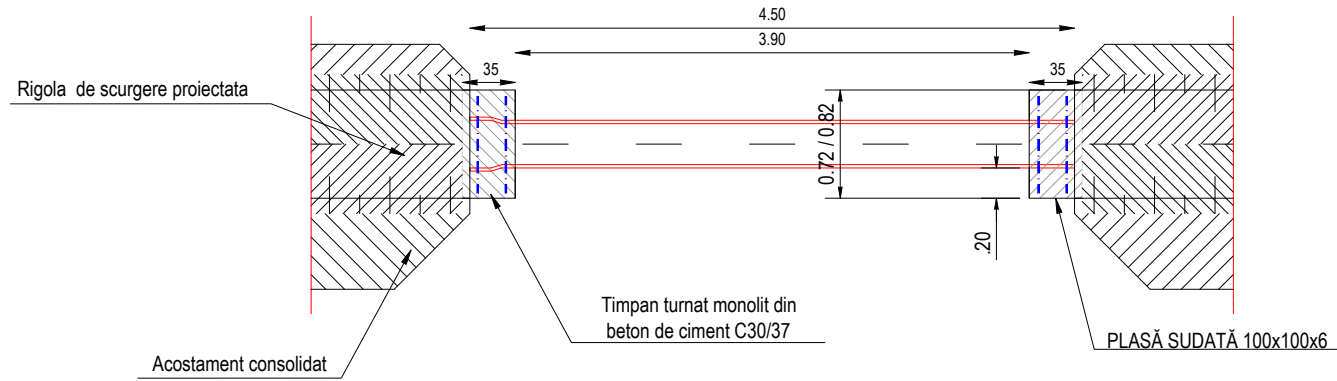

SECTIUNE TRANSVERSALA TIMPAN
Scara 1:20

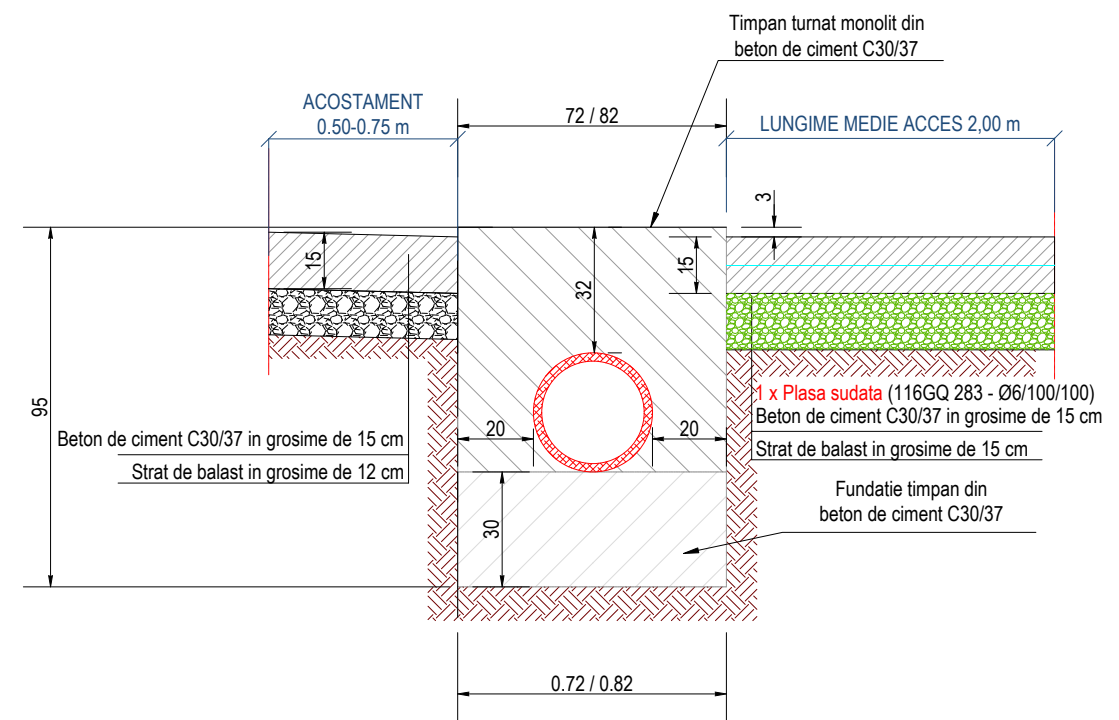

SECTIUNE TRANSVERSALA
Scara 1:20

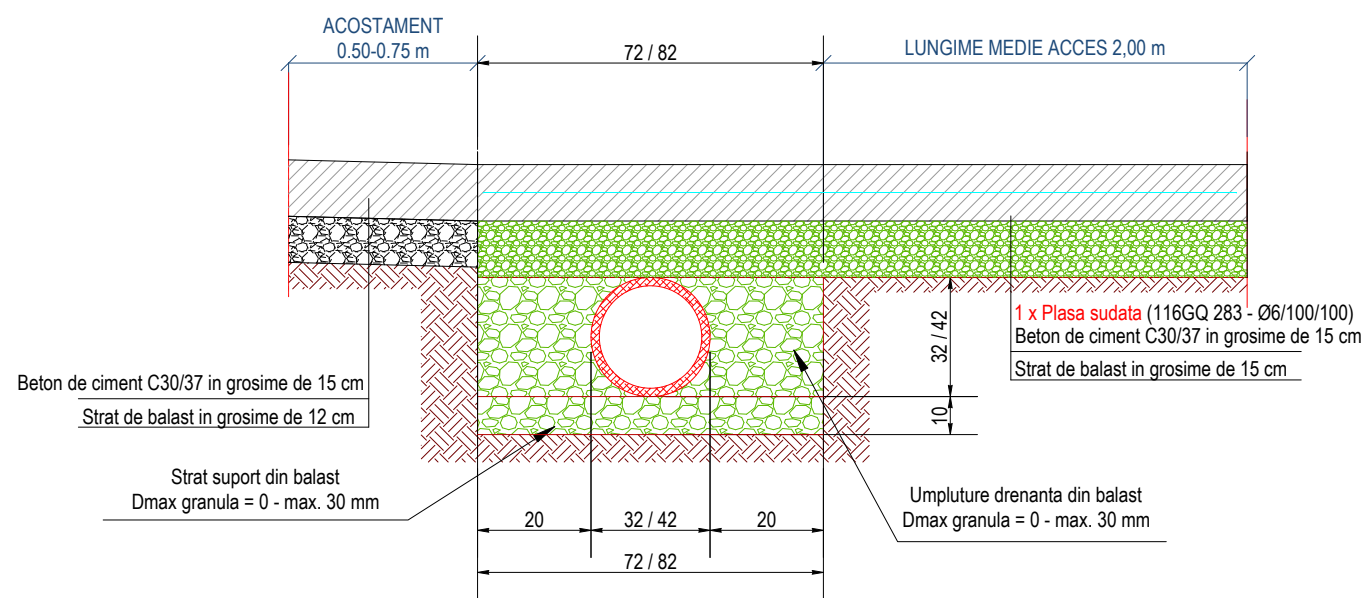

VERIFICATOR:				
EXPERT TEHNIC:				
	NUME	SEMNĂTURA	CERINȚA	REFERAT/ EXPERTIZA NR. DATA
S.C. ANDERSSSEN S.R.L. <small>Iasi Bucuresti Bacau Brasov Constanta Craiova Timisoara Cluj Adresa: Iasi, Str. Eternitate, nr. 76, CENTRU AXA, et. 2, Tel: 0040.232.242.979, Fax: 0040.232.242.979, Web: www.anderssen.ro, E-mail: office@anderssen.ro, CUI 34247855, J22/472-2015</small>			Beneficiar:	COMUNA SĂBĂRENI, JUDEȚUL GIURGIU
			Amplasament:	COMUNA SĂBĂRENI, JUDEȚUL GIURGIU
			SCARA:	Proiect: MODERNIZARE STRĂZI ÎN COMUNA SĂBĂRENI, JUDEȚUL GIURGIU
SPECIFICAȚIE	NUME	SEMNĂTURA	1:50	Etapa / Faza:
ȘEF PROIECT	Ing. Gabriel Coșofreț		1:20	a II-a / D.A.L.I.
PROIECTAT	Ing. Irimiciuc Andrei		DATA:	Planșa nr.:
DESENAT	Ing. Irimiciuc Andrei		2024	D.E. 1
			DETALIU DE EXECUȚIE ACCES AUTO LA PROPRIETĂȚI	

DETALIU DE EXECUTIE

ACCESE PIETONALE LA PROPRIETATI

LUNGIME 1.50 m

SECTIUNE LONGITUDINALA

Scara 1:100

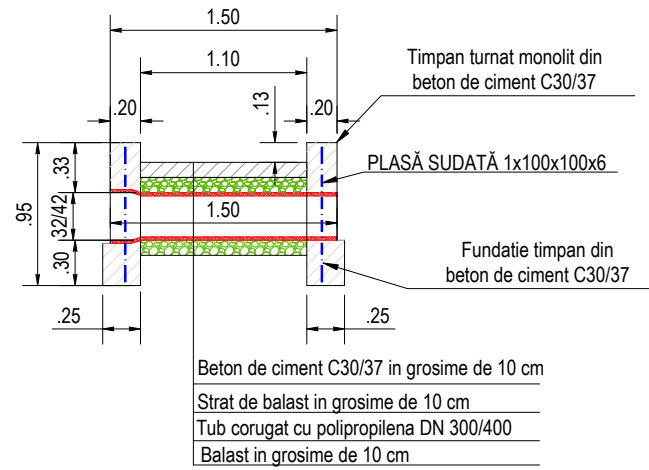

VEDERE IN PLAN

Scara 1:100

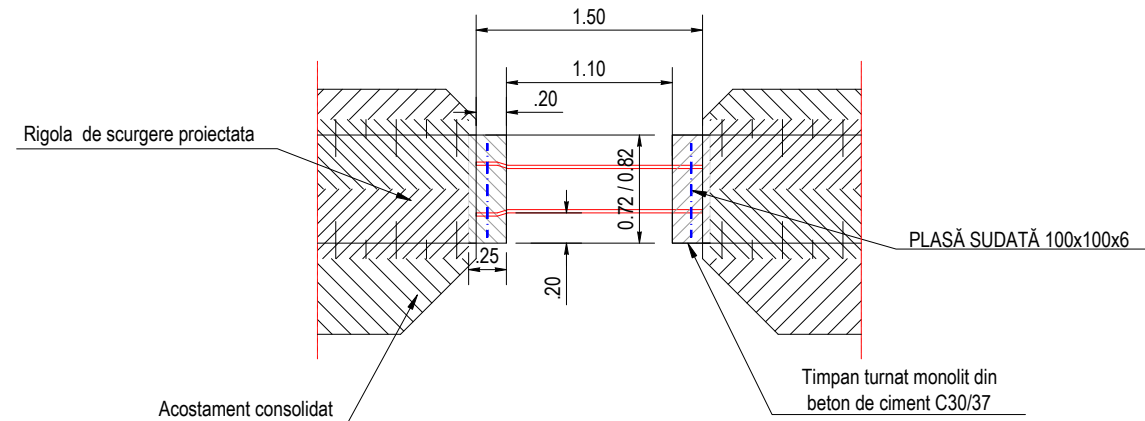

SECTIUNE TRANSVERSALA

Scara 1:20

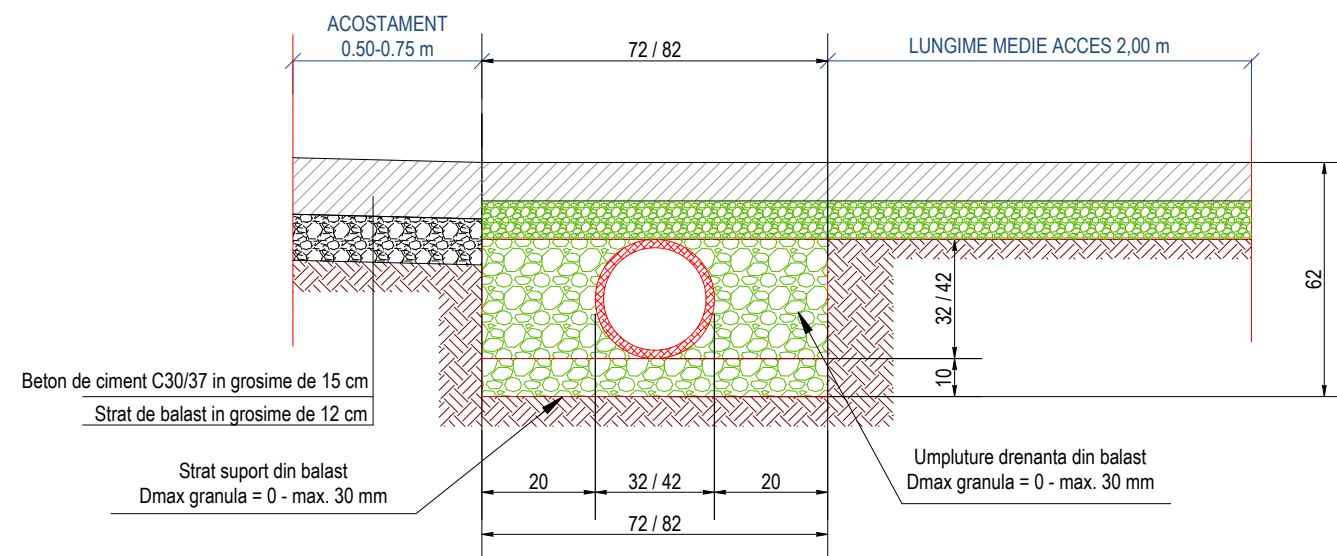

SECTIUNE TRANSVERSALA TIMPAN

Scara 1:20

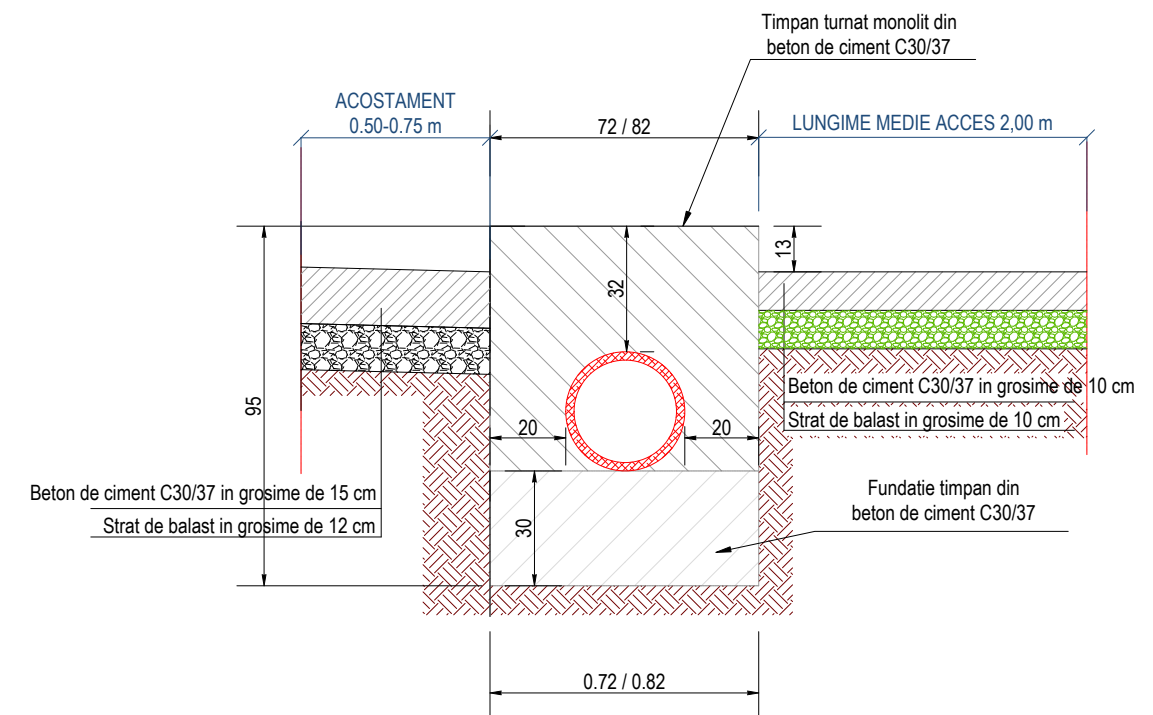

VERIFICATOR:			
EXPERT TEHNIC:			
	NUME	SEMNĂTURA	REFERAT/ EXPERTIZA NR. DATA
S.C. ANDERSSSEN S.R.L.		Beneficiar:	
<small>Iasi Bucuresti Bacau Brasov Constanta Craiova Timisoara Cluj Adresa: Iasi, Str. Etermitate, nr. 76, CENTRU AXA, et. 2, Tel: 0040.232.242.979, Fax: 0040.232.242.979, Web: www.anderssen.ro, E-mail: office@anderssen.ro, CUI 34247855, J22/472-2015</small>		Amplasament:	
COMUNA SĂBĂRENI, JUDEȚUL GIURGIU		Proiect nr.: A 2285 / 2024	
COMUNA SĂBĂRENI, JUDEȚUL GIURGIU		Etapa / Faza: a II - a / D.A.L.I.	
SPECIFICAȚIE	NUME	SEMNĂTURA	SCARA: 1:50 1:20
ȘEF PROIECT	Ing. Gabriel Coșofreț		Titlu proiect: MODERNIZARE STRĂZI ÎN COMUNA SĂBĂRENI, JUDEȚUL GIURGIU
PROIECTAT	Ing. Irimiciuc Andrei		
DESENAT	Ing. Irimiciuc Andrei		
DATA: 2024			Titlu planșă: DETALIU DE EXECUȚIE ACCESE PIETONALE LA PROPRIETĂȚI
			Planșa nr.: D.E. 2

DETALIU DE EXECUTIE

ACCESSE PIETONALE LA PROPRIETATI

LUNGIME 1.50 m

SECTIUNE LONGITUDINALA
Scara 1:100

Notă: 5 bucăți capace carosabile fără goluri pentru asigurarea siguranței circulației.

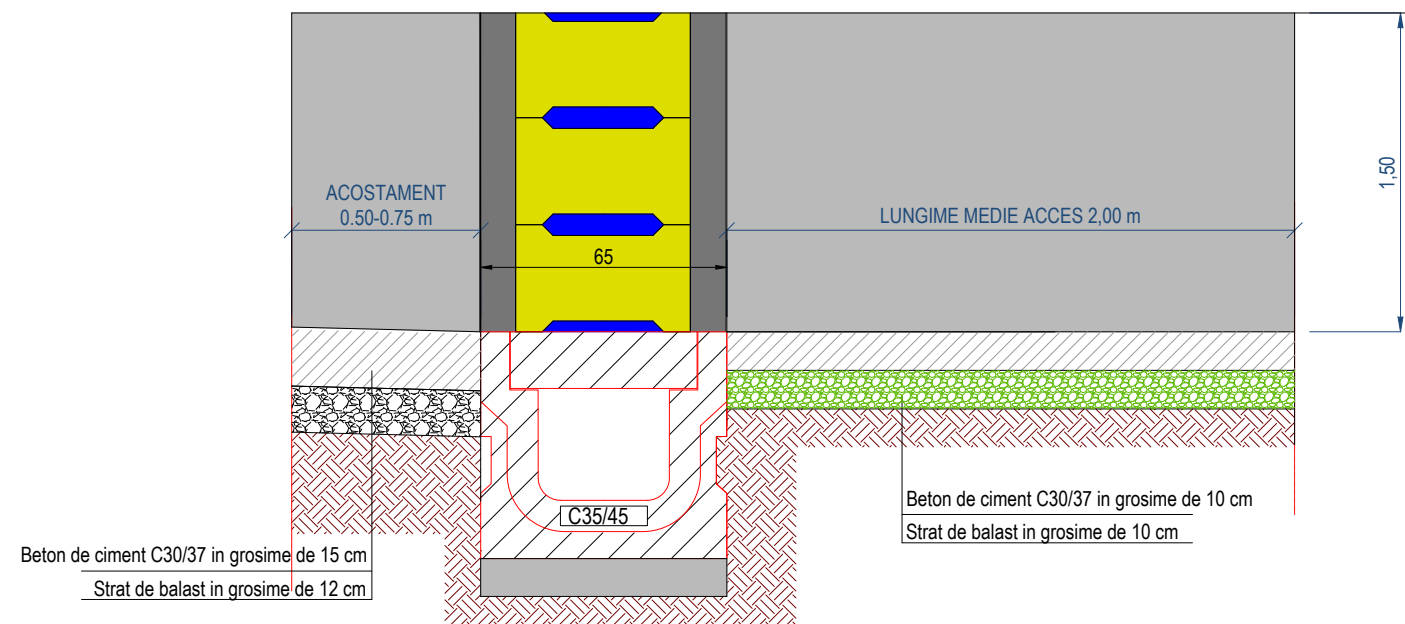

DETALIU DE EXECUTIE

ACCESSE AUTO LA PROPRIETATI

LUNGIME 4.50 m

SECTIUNE LONGITUDINALA
Scara 1:100

Notă: 15 bucăți capace carosabile fără goluri pentru asigurarea siguranței circulației.

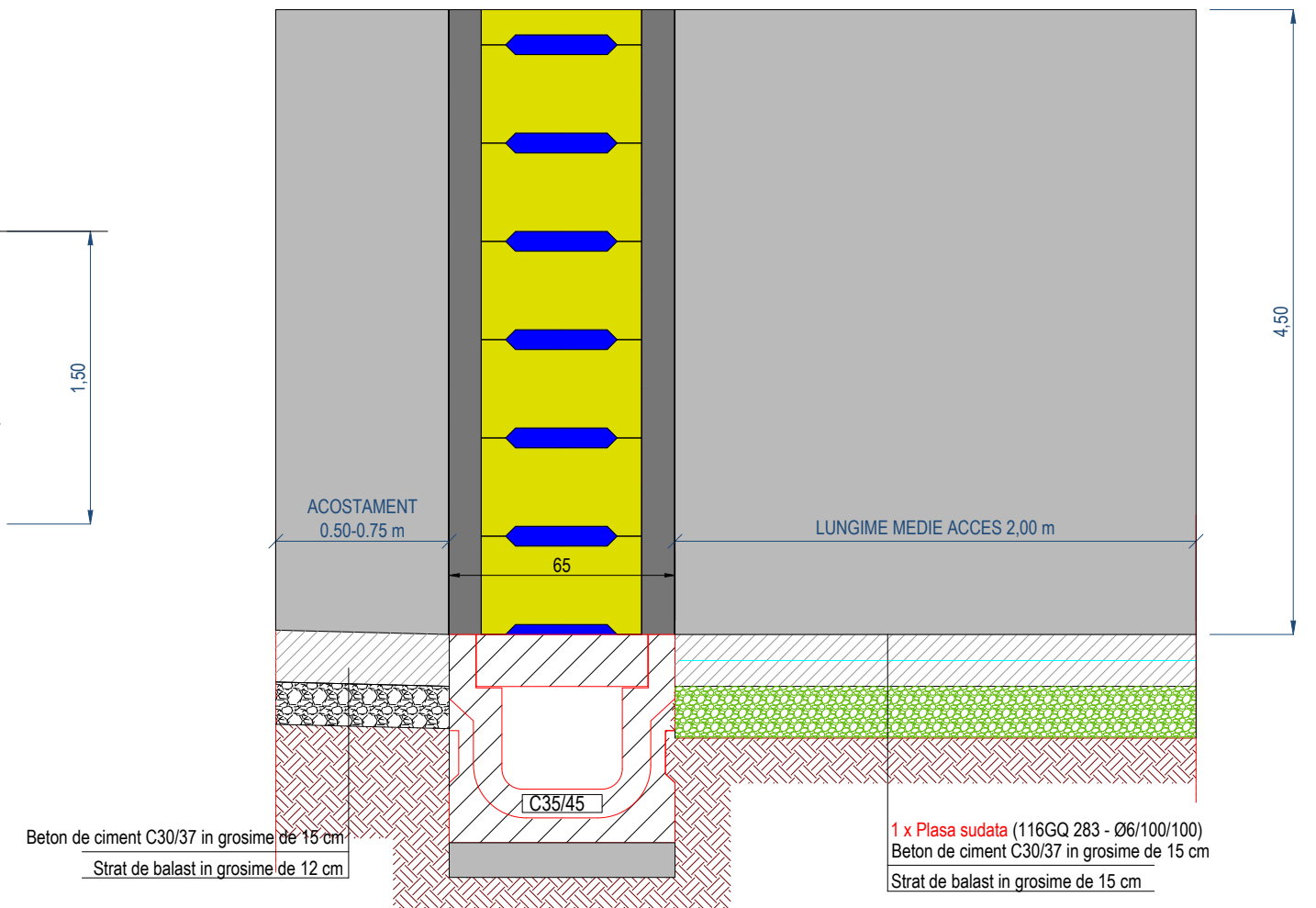

DETALIU RIGOLĂ CAROSABILĂ PREFABRICATĂ

Sc. 1:20

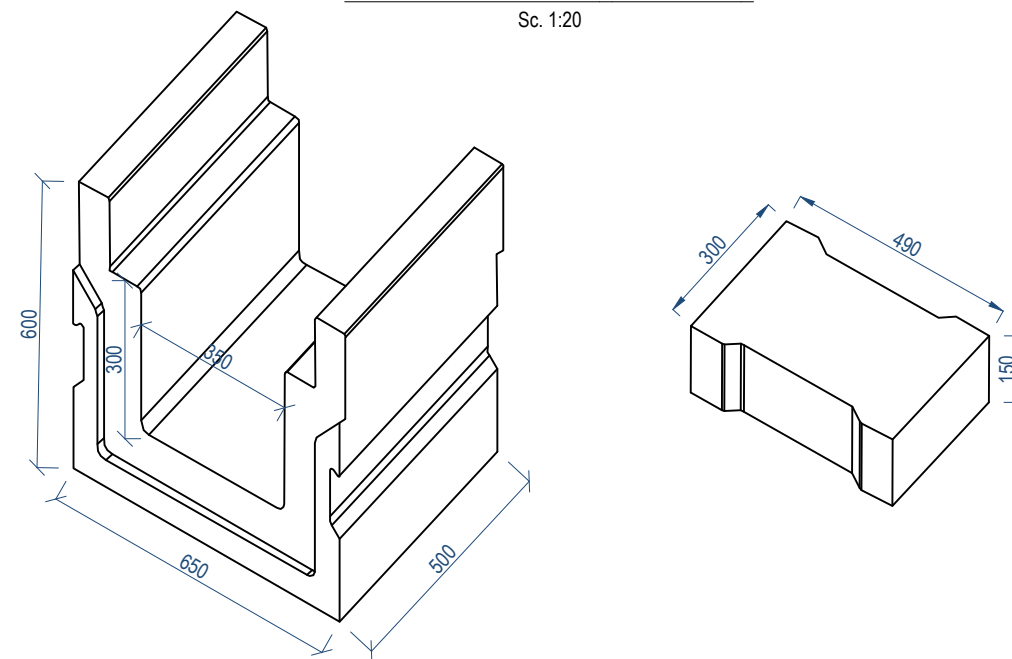

VERIFICATOR:				
EXPERT TEHNIC:				
	NUME	SEMNĂTURA	CERINȚA	REFERAT/ EXPERTIZA NR. DATA
S.C. ANDERSSSEN S.R.L. <small>Iasi Bucuresti Bacau Brasov Constanta Craiova Timisoara Cluj Adresa: Iasi, Str. Etermitate, nr. 76, CENTRU AXA, et. 2, Tel: 0040.232.242.979, Fax: 0040.232.242.979, Web: www.anderssen.ro, E-mail: office@anderssen.ro, CUI 34247855, J22/472-2015</small>			Beneficiar:	COMUNA SĂBĂRENI, JUDEȚUL GIURGIU
			Amplasament:	COMUNA SĂBĂRENI, JUDEȚUL GIURGIU
SPECIFICAȚIE	NUME	SEMNĂTURA	SCARA:	Titlu proiect:
ȘEF PROIECT	Ing. Gabriel Coșofreț		1:50 1:20	MODERNIZARE STRĂZI ÎN COMUNA SĂBĂRENI, JUDEȚUL GIURGIU
PROIECTAT	Ing. Irimiciuc Andrei		DATA:	Etapa / Faza:
DESENAT	Ing. Irimiciuc Andrei		2024	a II-a / D.A.L.I.
			Titlu planșă:	Planșa nr.:
			DETALIU DE EXECUȚIE ACCESSE AUTO LA PROPRIETĂȚI	D.E. 3
				Proiect nr.:
				A 2285 / 2024

DETALIU DE EXECUTIE
 ACCESE PIETONALE LA PROPRIETATI
 LUNGIME 1.50 m
 SECTIUNE LONGITUDINALA
 Scara 1:100

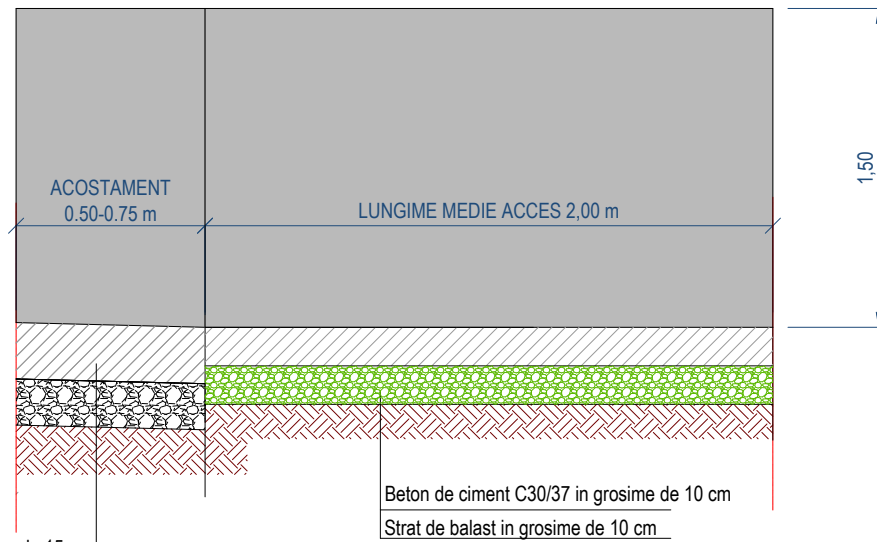

Beton de ciment C30/37 in grosime de 15 cm
 Strat de balast in grosime de 12 cm

Beton de ciment C30/37 in grosime de 10 cm
 Strat de balast in grosime de 10 cm

DETALIU DE EXECUTIE
 ACCESE AUTO LA PROPRIETATI
 LUNGIME 4.50 m
 SECTIUNE LONGITUDINALA
 Scara 1:100

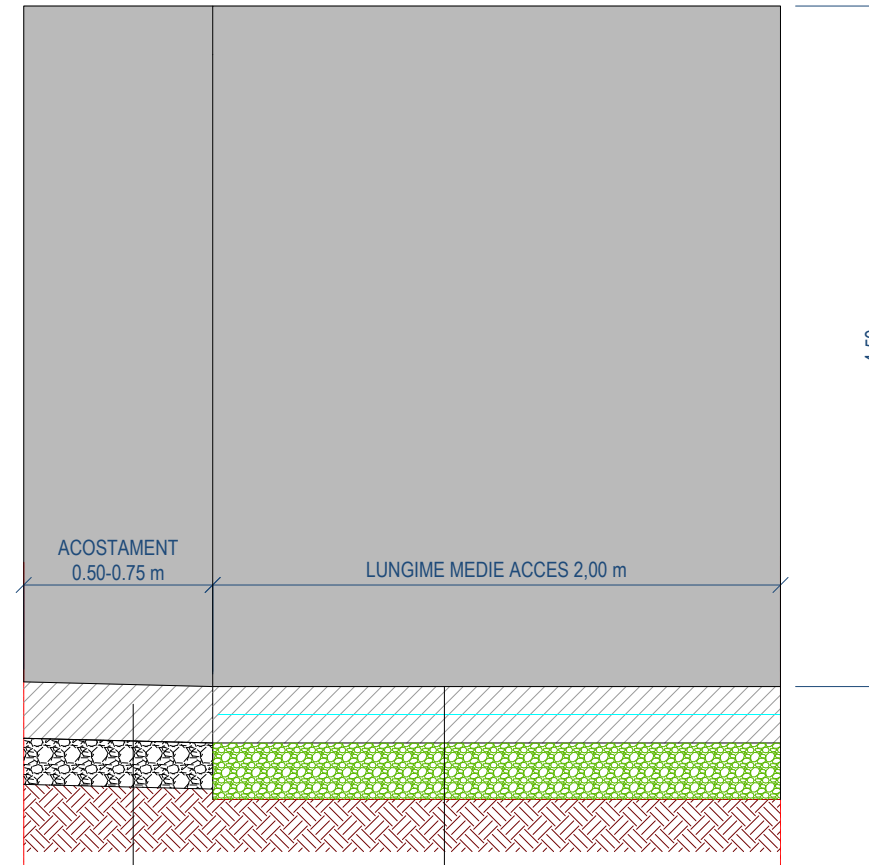

Beton de ciment C30/37 in grosime de 15 cm
 Strat de nisip in grosime de 3 cm

1 x Plasa sudata (116GQ 283 - Ø6/100/100)
 Beton de ciment C30/37 in grosime de 15 cm
 Strat de balast in grosime de 15 cm

VERIFICATOR:				
EXPERT TEHNIC:				
	NUME	SEMNATURA	CERINTA	REFERAT/ EXPERTIZA NR. DATA
S.C. ANDERSSSEN S.R.L. <small>Iasi Bucuresti Bacau Brasov Constanta Craiova Timisoara Cluj Adresa: Iasi, Str. Etermitate, nr. 76, CENTRU AXA, et. 2, Tel: 0040.232.242.979, Fax: 0040.232.242.979, Web: www.anderssen.ro, E-mail: office@anderssen.ro, CUI 34247855, J22/472-2015</small>			Beneficiar:	COMUNA SĂBĂRENI, JUDEȚUL GIURGIU
			Amplasament:	COMUNA SĂBĂRENI, JUDEȚUL GIURGIU
SPECIFICAȚIE	NUME	SEMNATURA	SCARA:	Titlu proiect:
ȘEF PROIECT	Ing. Gabriel Coșofreț		1:50 1:20	MODERNIZARE STRĂZI ÎN COMUNA SĂBĂRENI, JUDEȚUL GIURGIU
PROIECTAT	Ing. Irimiciuc Andrei		DATA:	Etapa / Faza:
DESENAT	Ing. Irimiciuc Andrei		2024	a II -a / D.A.L.I.
			Titlu planșă:	Planșa nr.:
			DETALIU DE EXECUȚIE ACCES AUTO LA PROPRIETĂȚI	D.E. 4
				Proiect nr.:
				A 2285 / 2024