

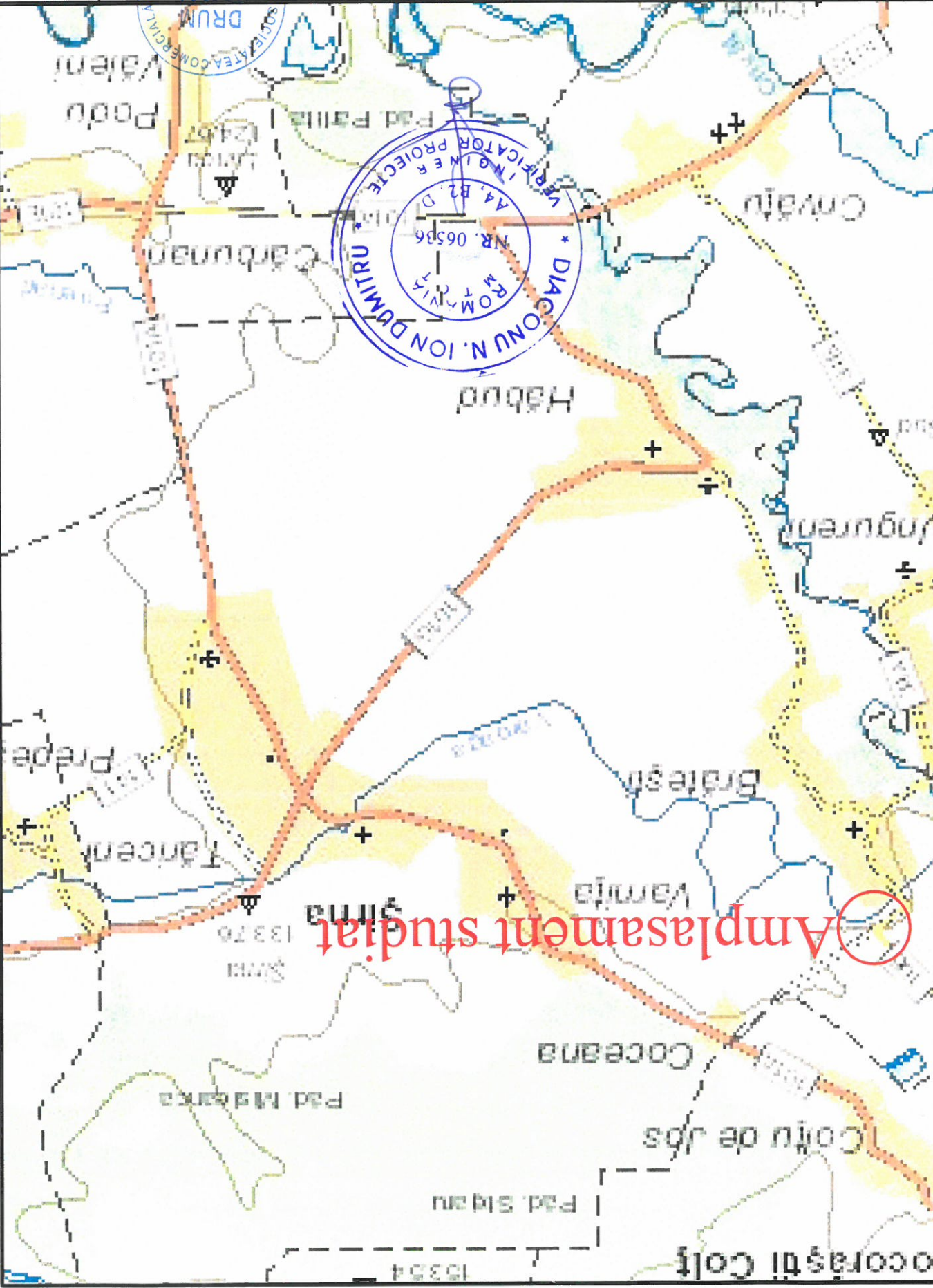

Planșa nr. 01	Titlu planșă: Plan de încadrare	Data: Iulie 2025	Ing. Petre - Dinica Monica	Desenat
				Proiectat
Faza Pth+De	Titlu Proiect: "CONSTRUIRE POD PESTE RĂUL CRICOVUL DULCE, SAT CRISTEAȘCA, COM. CORNEȘTI, JUDE. DĂMBOVIȚA ȘI REABILITARE DRUMUL DE ACCES POP."	Scara: 1:10000	Numere	Ing. C. Barbulescu
				Semnat
Proiect nr. 858/2025	Beneficiar: SC DRUM BĂMAL SRL PROIECTANT GENERAL	Scara: 1:10000	Numere	Ing. C. Barbulescu

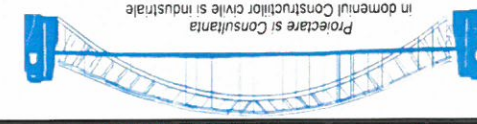

Amplasament studiat

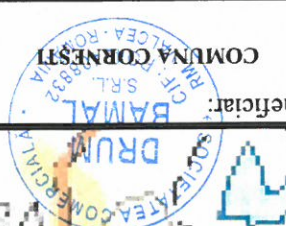

Proiectare și Consultanță în domeniul Construcțiilor civile și industriale
SC DRUM BĂMAL SRL
Sediu: Raion de la Afinești, Nr. 28
CUI: RO 40408832, CIF: J38/58/2019
e-mail: DrumBamal@gmail.com
Tel: 0743 933 177

DOMENIU DE VERIFICARE: A4, B2, D
CATEGORIA DE IMPORTANTA: C

- LEGENDA :
- LIMITĂ PROPRIETATE
 - PUNCT COTAT
 - AX DRUM
 - CONSTRUCTII
 - DRUM ASFALT
 - DRUM PATA
 - GABION
 - PARAPET METALIC
 - PLATFORMA BETON
 - POD
 - MARGINE RAU
 - TALVEG
 - RIGOLA

v[km/h]	20	L[m]	21.088
U	129.6916g	L[m]	21.088
R[m]	20.000	C[m]	1.000
T[m]	23.335	B[m]	0.006
Ta[m]	23.335	Ta[m]	0.500
I[%]	7.000	s[m]	14.000
l[s[m]	15.000	e[0.000]	

1

Desenat	Ing. Petre - Dinica Monica
Proiectat	ing. C. Barbulescu
Sef proiect	ing. C. Barbulescu
Specificatie	Nume
Semnatura	

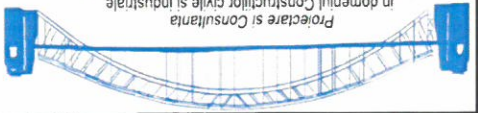

PROIECTANT GENERAL
SC DRUM BĂMAL SRL
Seda: Radu de la Arman, Nr. 28
CUI: RO 40408832, CIF: J38/58/2019
e-mail: DrumBamal@gmail.com
Tel: 0743 933 177

Data:	Iulie 2025
Scara:	1:500

Beneficiar:	COMUNA CORNEȘTI
Proiect nr.	858/2025
Faza	Pth+De
Planșa nr.	02

Titlu proiect: "CONSTRUIRE POD PESTE RAUL CRIGEOVAL DULCE, SAT CRISTEAȘCA, COM. CORNEȘTI, JUDEȚA DAMBOVIȚA ȘI REABILITARE DRUM DE ACCES POD"

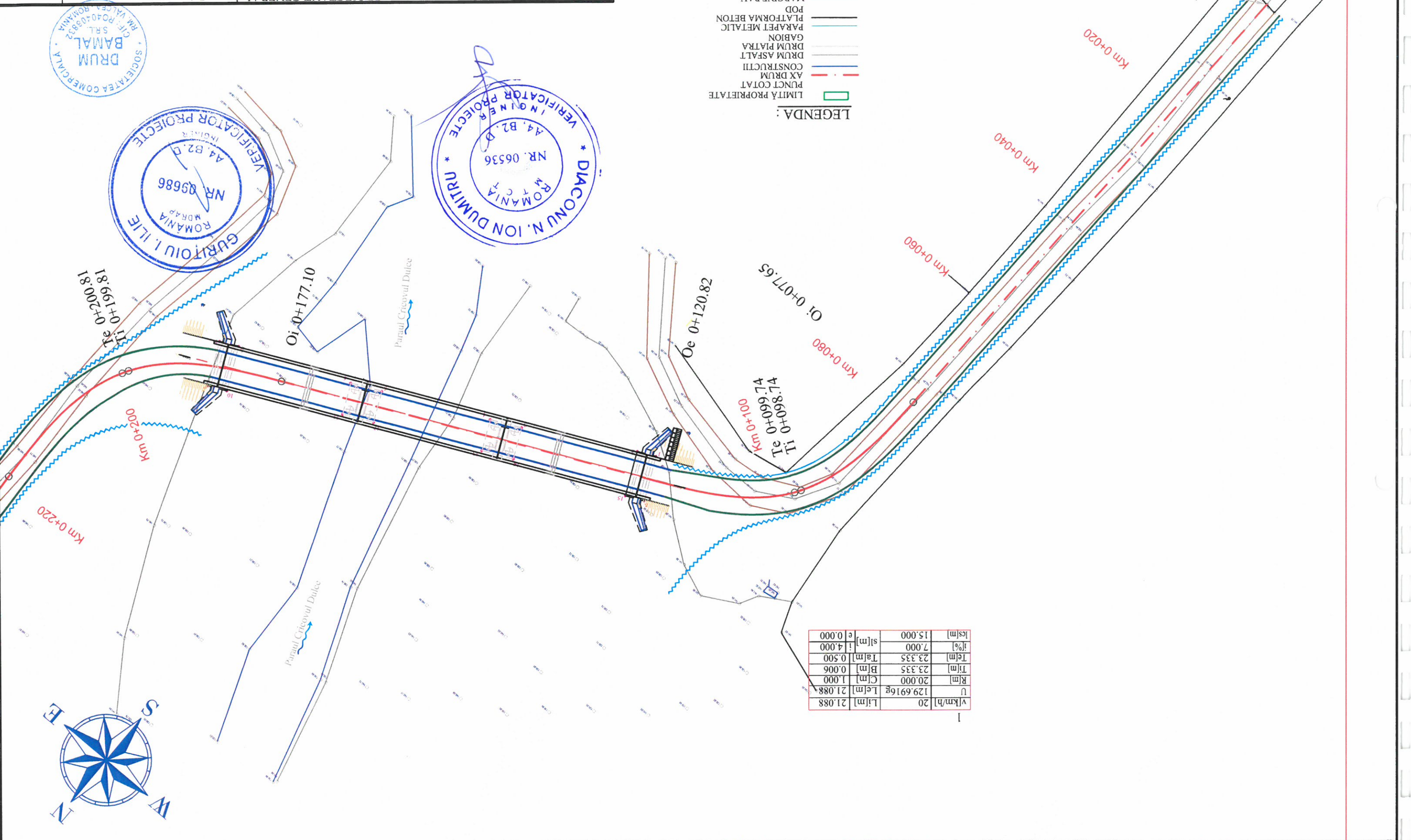

- LEGENDA:**
- LIMITA PROPRIETATE
 - - - PUNCT COTAT
 - AX DRUM
 - CONSTRUCTII
 - DRUM ASFALT
 - DRUM PLATRA
 - GABION
 - PARAPET METALIC
 - PLATFORMA BETON
 - POD
 - MARGINE RAU
 - TALVEG
 - RIGOLA

DOMENIU DE VERIFICARE: A4, B2, D
CATEGORIA DE IMPORTANTA: C

Beneficiar: COMUNA CORNEȘTI	Titlu Proiect: "CONSTRUIRE POD PESTE RĂUL CRICOVUL DULCE, SAT CRISTEAȘA, COM. CORNEȘTI, JUDEȚUL DĂMBOVIȚA ȘI REABILITARE DRUM DE ACCES POD"	Data: Iulie 2025	Desenat Ing. Petre - Dinica Monica	Proiectat Ing. C. Barbulescu
				Specificatie Nume
Project nr. 858/2025	Faza Pth+De	Scara: 1:500	Semnat Ing. C. Barbulescu	Semnat Ing. C. Barbulescu
Beneficiar: COMUNA CORNEȘTI		Proiectant General SC DRUM BAMAL SRL Scaza: Rașu de la Afumari, Nr. 28 CUI: RO 40408832, CIF: 38/58/2019 e-mail: DrumBamal@gmail.com Tel: 0743 933 177		

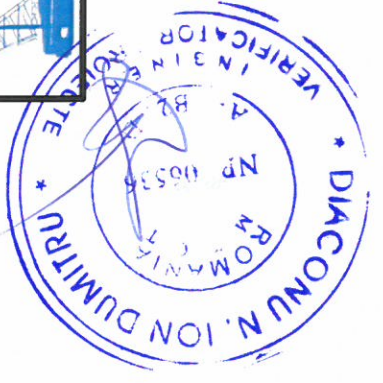

2

v[km/h]	20	L[m]	22.714	U	124.5154g	Le[m]	22.714
R[m]	20.000	C[m]	1.000	R[m]	25.426	B[m]	0.006
Te[m]	25.426	Ta[m]	0.500	Te[m]	25.426	Ta[m]	0.500
i[%]	7.000	s[m]	4.000	i[%]	7.000	s[m]	4.000
le[s]	15.000	e	0.000	le[s]	15.000	e	0.000

3

v[km/h]	20	L[m]	18.498	U	137.9374g	Le[m]	18.498
R[m]	20.000	C[m]	1.000	R[m]	20.160	B[m]	0.006
Te[m]	20.160	Ta[m]	0.500	Te[m]	20.160	Ta[m]	0.500
i[%]	7.000	s[m]	4.000	i[%]	7.000	s[m]	4.000
le[s]	15.000	e	0.000	le[s]	15.000	e	0.000

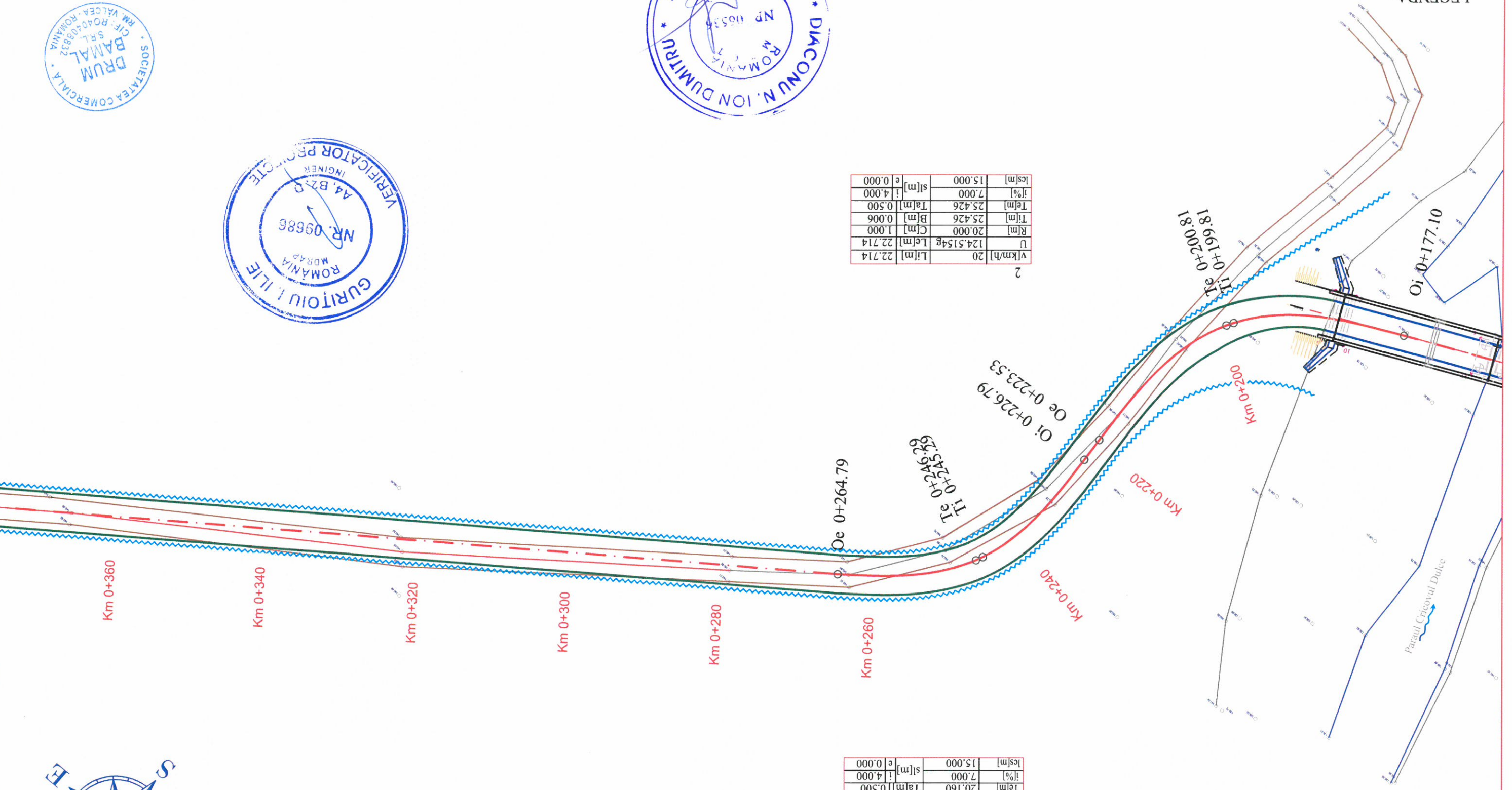

- LEGENDA:**
- LIMITĂ PROPRIETATE
 - PUNCT COTAT
 - AX DRUM
 - CONSTRUCȚII
 - DRUM ASFALT
 - DRUM PIAȚRA
 - GABION
 - PARAPET METALIC
 - PLATFORMA BETON
 - POD
 - MARGINE RAU
 - TALVEG
 - RIGOLA

DOMENIU DE VERIFICARE: A4, B2, D
CATEGORIA DE IMPORTANȚA: C

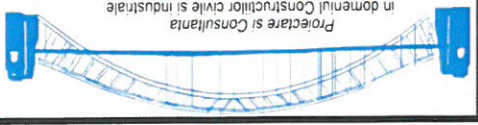

PROIECTARE ȘI CONSULTANȚĂ
SC DRUM BAMAL SRL
Scaua: Radu de la Afumati, Nr. 28
CUI: RO 40408832, CIF: J38/58/2019
e-mail: DrumBamal@gmail.com
Tel: 0743 933 177

Beneficiar:



v[km/h]	20	L[m]	0.000
U	194.0569g	Le[m]	0.000
R[m]	50.000	C[m]	4.668
Ti[m]	2.336	B[m]	0.055
Te[m]	2.336	Ta[m]	2.336
i[%]	4.500	sl[m]	1.600
ls[m]	15.000	e	0.000

4

Sfarsit proiect 0+531.35



Proiect nr. 858/2025	Faza Pth+De	Titlu Proiect: "CONSTRUIRE POD PESTE RAUL CRICOVUL DULCE, SAT CRISTEASCA, COM. CORNEȘTI, JUDEȚA DĂMBROVITA ȘI REABILITARE DRUM DE ACCES POP."	Data: Iulie 2025	Desenat	Ing. Petre - Dinica Monica
					Proiectat
Planșa nr. 04	Titlu planșa: Plan de situație			Semnatura	Ing. C. Barbulescu
					Proiectat

DOMENIU DE VERIFICARE: A4, B2, D
CATEGORIA DE IMPORTANTA: C

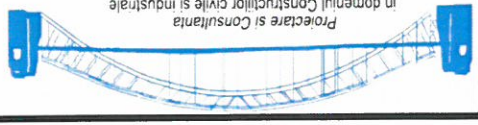

SC DRUM BAMAL SRL
Sofia: Radu de la Afanari, Nr. 28
CUI: RO 40408832, CIF: 38/58/2019
e-mail: DrumBamal@gmail.com
Tel: 0743 933 177

Beneficiar:



Proiect nr. 858/2025	Faza Pth+De	Titlu Proiect: CONSTRUCȚIE POD PESTE RAUL CRICOVUL DULCE, SAT CRISTEAȘA, COM. CORNEȘTI, JUDEȚA DĂRBOVIȚA ȘI REABILITARE DRUM DE ACCES POD	Titlu plansa: Profil longitudinal	Plansa nr. 05
Specificatie	Numere	Semnatura	Date:	Desenat
Ing. C. Barbulescu	Ing. C. Barbulescu	Ing. Petre - Dinica Monica	1:100	Proiectat
1:1000			1:1000	Sef proiect
			Julie 2025	Desenat

CUMULATE	ALINIAMENTE SI CURBE	RACORDARI VERTICALE	DIFERENTE IN AX (cm)	COTE TEREN	COTE PROIECT
0.00			+7	141.73	141.79
10.00		L=65.497	-1	141.84	141.83
20.00			-4	141.90	141.87
20.00			+4	142.98	142.99
70.00			-4	142.15	142.12
75.50			+9	142.23	142.31
77.65			+22	142.20	142.41
80.00			+39	142.17	142.55
81.67			+53	142.14	142.66
83.33			+67	142.12	142.79
85.00			+83	142.09	142.92
85.50			+88	142.09	142.96
86.67			+100	142.07	143.06
88.33			+118	142.04	143.21
90.00			+133	142.02	143.35
91.25			+147	142.00	143.46
92.50			+159	141.98	143.56
93.74			+172	141.95	143.67
94.99			+192	141.86	143.78
96.24			+211	141.78	143.89
97.49			+228	141.72	143.99
98.74			+245	141.65	144.10
99.24			+251	141.63	144.14
99.74			+250	141.69	144.19
100.00			+250	141.72	144.21
101.25			+273	141.58	144.31
102.50			+286	141.55	144.41
103.75			+297	141.53	144.50
105.00			+310	141.50	144.59
106.25			+322	141.44	144.66
107.50			+332	141.41	144.73
108.75			+342	141.39	144.80
110.00			+347	141.38	144.85
112.00			+357	141.36	144.93
114.00			+366	141.34	144.99
116.00			+380	141.24	145.04
118.00			+393	141.14	145.06
120.00			+441	140.66	145.07
120.82			+444	140.64	145.07
130.00			+551	139.56	145.07
140.00			+538	139.69	145.07
150.00			+536	139.71	145.07
160.00			+619	138.89	145.07
170.00			+610	138.97	145.07
177.10			+594	139.14	145.07
180.00			+604	139.03	145.07
181.67			+610	138.98	145.07
183.33			+592	139.15	145.07
185.00			+495	140.12	145.07
186.67			+463	140.44	145.06
188.33			+451	140.53	145.04
190.00			+450	140.50	145.00
191.23			+447	140.50	144.96
192.45			+441	140.51	144.92
193.68			+435	140.52	144.86
194.91			+428	140.53	144.80
195.00			+428	140.53	144.80
196.13			+421	140.54	144.74
197.36			+409	140.58	144.67
198.58			+401	140.59	144.60
199.81			+393	140.61	144.54
200.00			+391	140.61	144.52
200.31			+390	140.61	144.51
200.81			+386	140.62	144.48
202.12			+378	140.64	144.41
203.44			+369	140.66	144.34
204.75			+371	140.57	144.27
206.06			+372	140.47	144.19
207.37			+369	140.43	144.12
208.69			+361	140.45	144.05
210.00			+351	140.47	143.98
211.67			+340	140.49	143.89
213.33			+328	140.53	143.80
215.00			+316	140.56	143.71
216.67			+303	140.60	143.62
218.33			+288	140.65	143.53
220.00			+276	140.68	143.43
223.53			+257	140.68	143.24
226.79			+238	140.68	143.06
230.00			+221	140.68	142.89
231.67			+213	140.68	142.80
233.33			+199	140.73	142.71
235.00			+185	140.77	142.62

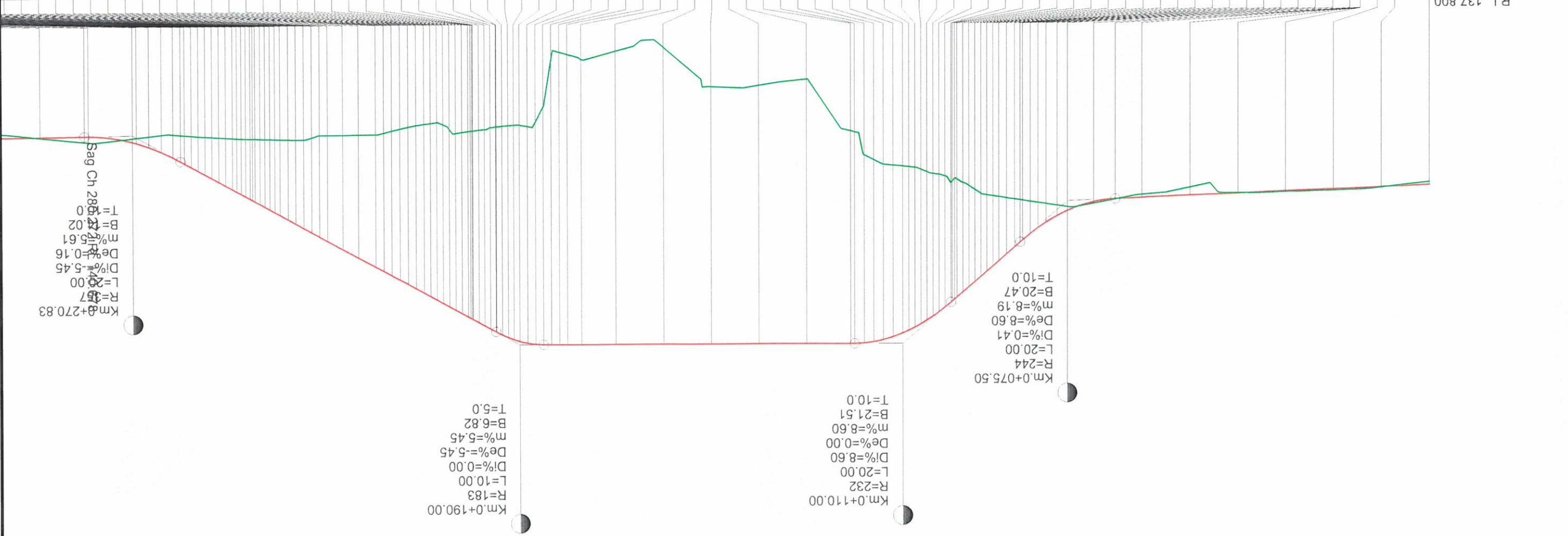

DOMENIU DE VERIFICARE: A4, B2, D
CATEGORIA DE IMPORTANTA: C

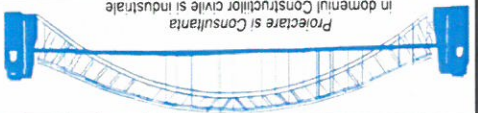

PROIECTARE SI CONSULTANTA
in domeniul Constructiilor civile si industriale
SC DRUM BAMAL SRL
Srada: Radu de la Armat, Nr. 28
CUI: RO 40408832, CIF: J38/58/2019
e-mail: DrumBamal@gmail.com
Tel: 0743 933 177

Beneficiar:
COMUNA CORNEȘTI

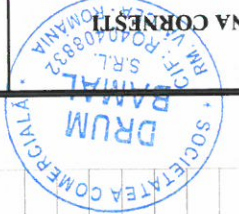

Proiect nr. 858/2025	Faza Pth+De	Titlu proiect: CONSTRUCȚIE POD PESTE RĂUL CRICOVUL DULCE, SAT CRISTEAȘCA, COM. CORNEȘTI, JUDEȚUL DĂRBOVITA ȘI REABILITARE DRUM DE ACCES POD	Beneficiar:
Planșa nr. 06	Titlu planșa: Profil longitudinal	Data: Iulie 2025	Titlu planșa:
		Scara: 1:1000	
		Semnatura	
		ing. C. Barbulescu	Proiectat
		ing. Petre - Dinica Monica	Desenat

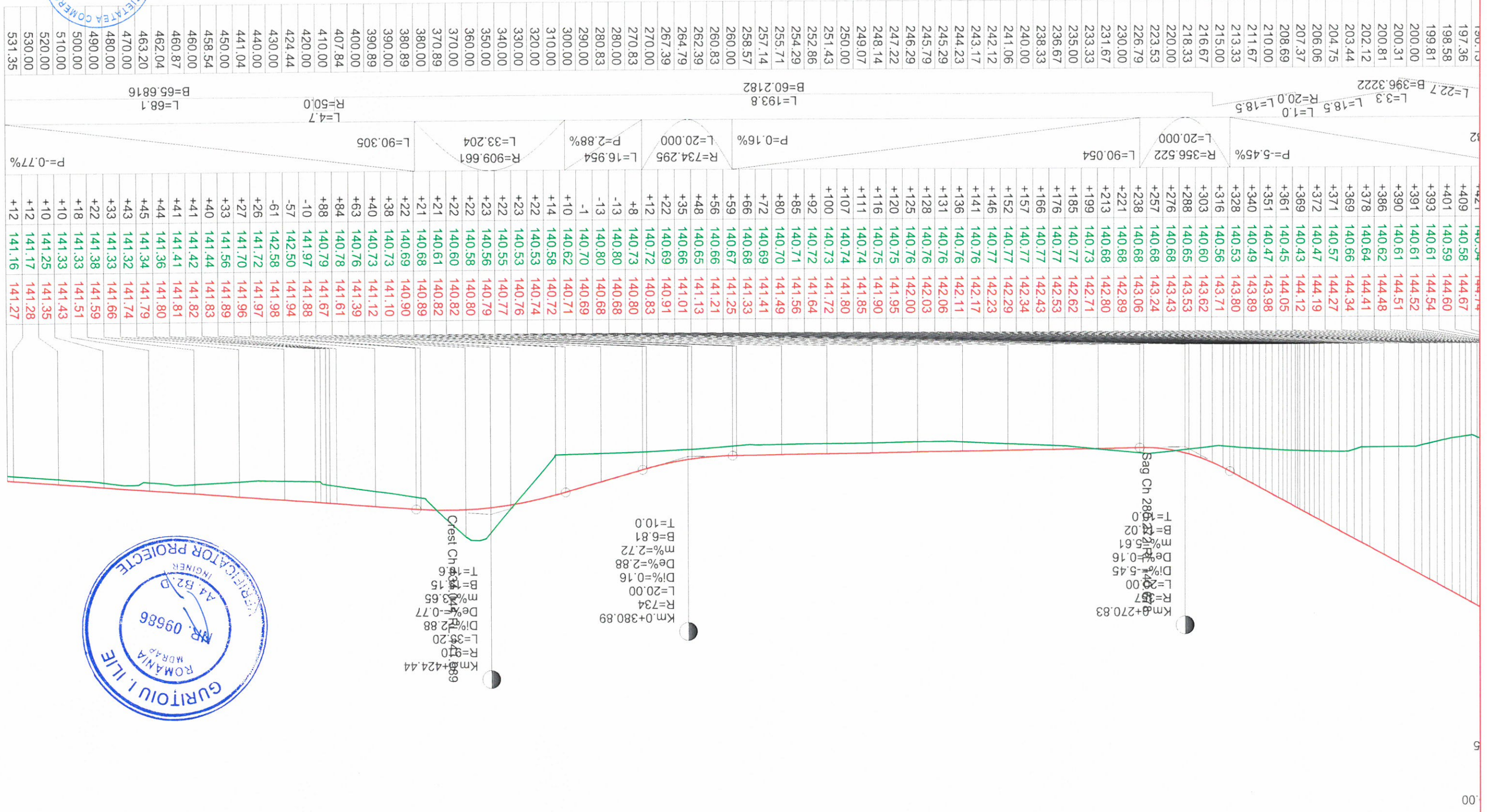

Km 0+270.83
R=357
L=20.00
D1%=-5.45
D2%=-0.16
m%=5.61
B=6.02
T=10.0
Bag Ch 285.00

Km 0+380.89
R=734
L=20.00
D1%=0.16
D2%=-0.77
m%=3.65
B=6.15
T=10.0

Km 089
R=910
L=38.20
D1%=2.88
D2%=-0.77
m%=3.65
B=6.15
T=10.0
Crest Ch 380.89



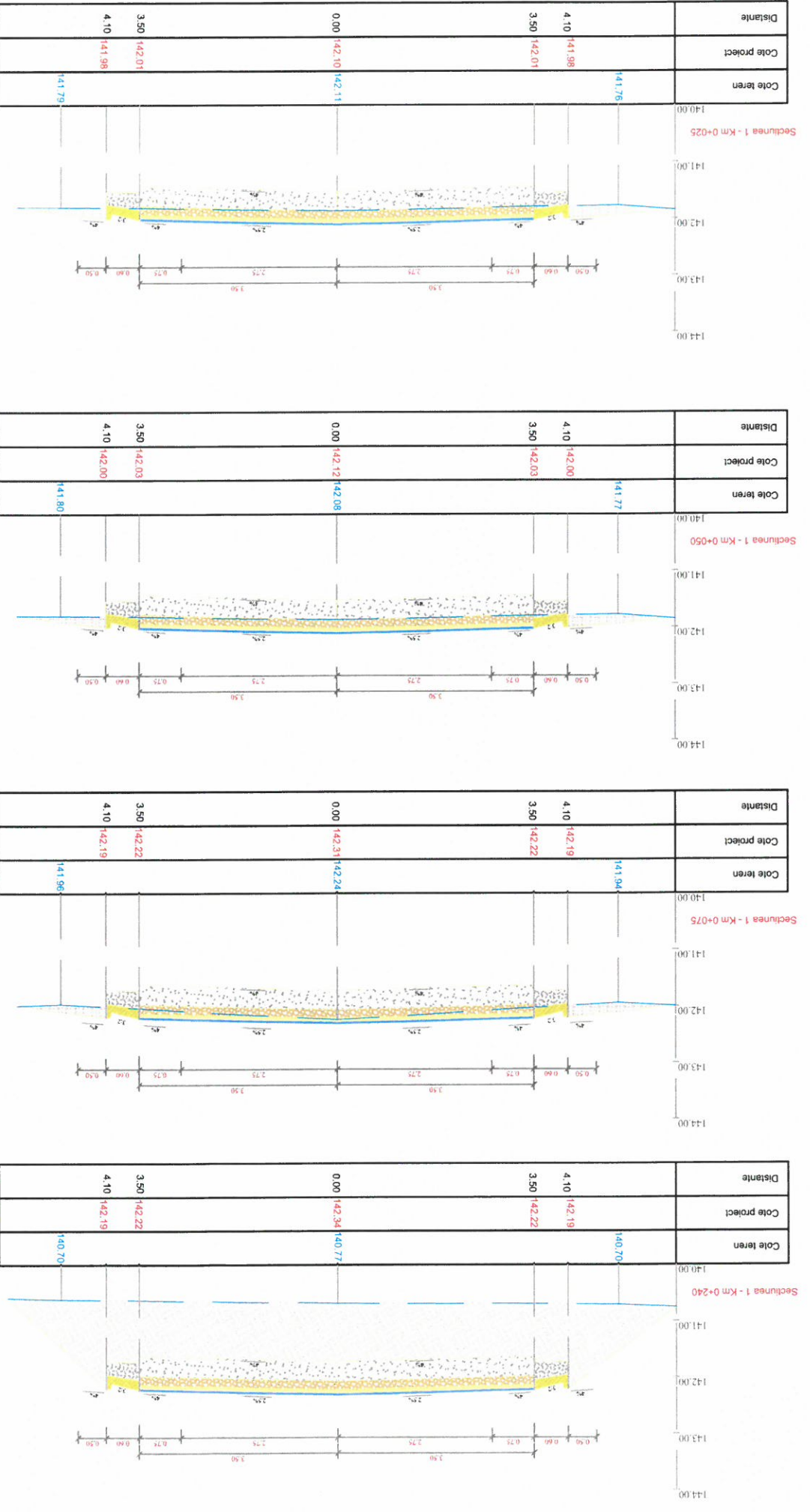

DOMENIU DE VERIFICARE: A4, B2, D
CATEGORIA DE IMPORTANTA: C

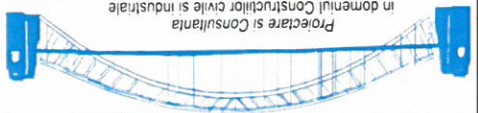

PROIECTANT GENERAL
SC DRUM BAMAL SRL
Srada: Radu de la Afumati, Nr. 28
CUI: RO 40408832, CIF: J38/58/2019
e-mail: DrumBamal@gmail.com
Tel: 0743 933 177

Beneficiar:
COMUNA CORNESTI
CONSILIU LOCAL
DRUM DE ACCES POD

Desenat	Ing. Petre - Dinica Monica	Data:	Julie 2025
	Proiectat		Ing. C. Barbulescu
Specificatie	ing. C. Barbulescu	Scara:	1:100
	Semnatura		
Titlu plansa:	Profile transversale	Titlu proiect:	CONSTRUCȚIE POD PESTE RAUL CRICOVUL DULCE, SAT CRISTEAȘCA, COM. CORNEȘTI, JUDEȚUL DĂMBOVIȚA ȘI REABILITARE DRUM DE ACCES POD
Plansa nr.	07	Faza	Pth+De
Project nr.	858/2025		

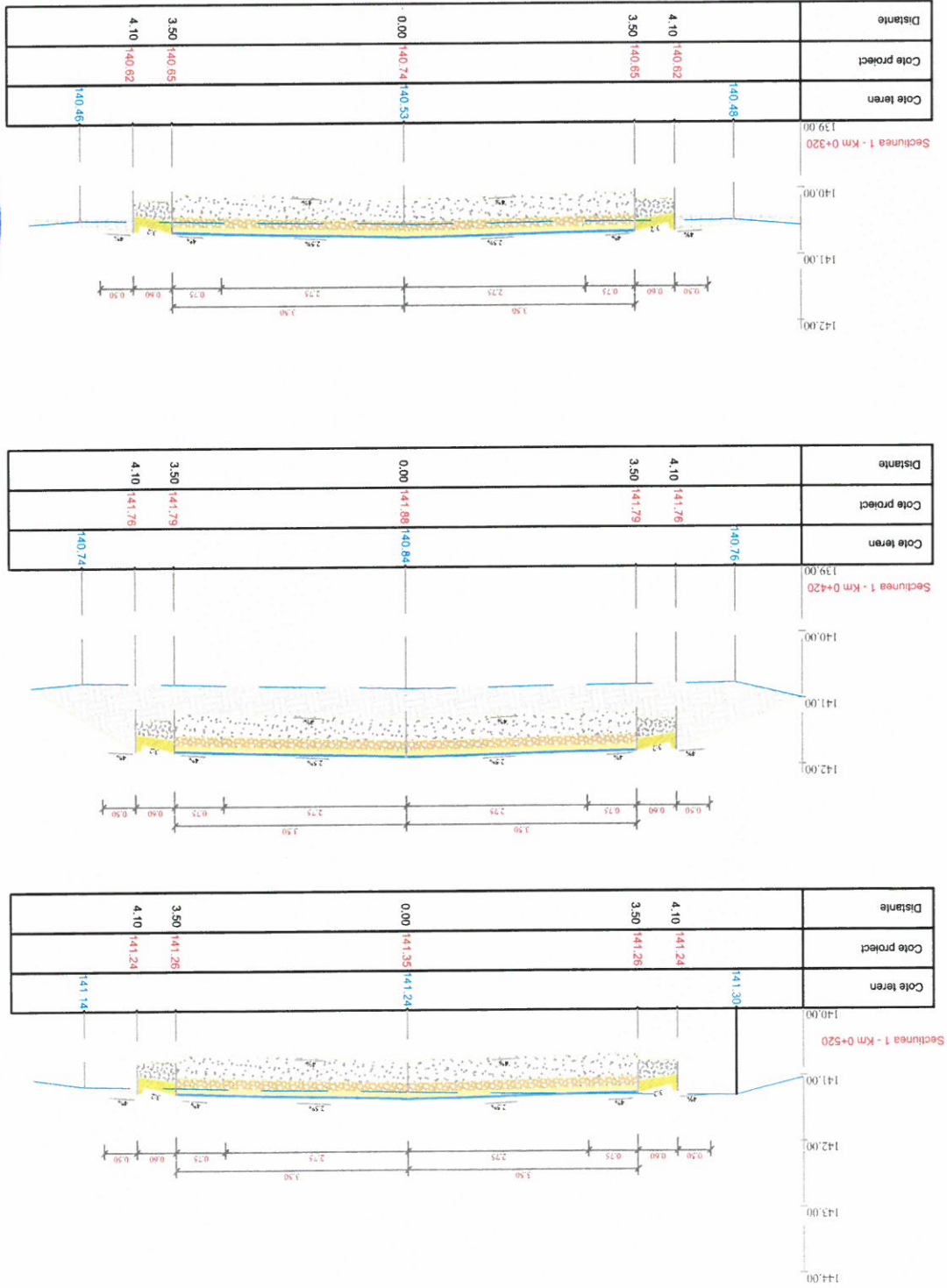

DOMENIU DE VERIFICARE: A4, B2, D
CATEGORIA DE IMPORTANTA: C

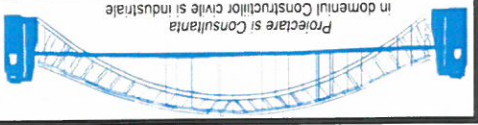

PROIECTANT GENERAL
SC DRUM BAMAL SRL
Srada: Radu de la Armat, Nr. 28
CUI: RO 40408832, CIF: J38/58/2019
e-mail: DrumBamal@gmail.com
Tel: 0743 933 177

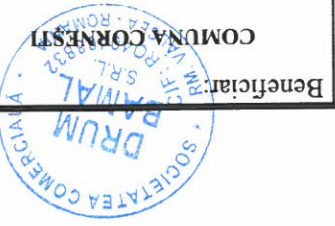

Desenat	Ing. Petre - Dinica Monica	Data:	10 Iulie 2025	Titlu planşa:	Profil transversale	Planşa nr.	08
	Proiectat		ing. C. Barbulescu				
Semnatura	ing. C. Barbulescu	Scara:	1:100	Titlu Proiect:	CONSTRUCŢIE POD PESTE RĂUL CRICOVUL DULCE, SAT CRISTEAŞCA, COM. CORNEŞTI, JUDE DĂMOVITA ŞI REABILITARE DRUM DE ACCES POD	Faza	Pth+De
	Nume						
Beneficiar:		COMUNA CORNEŞTI					
Proiect nr.		858/2025					

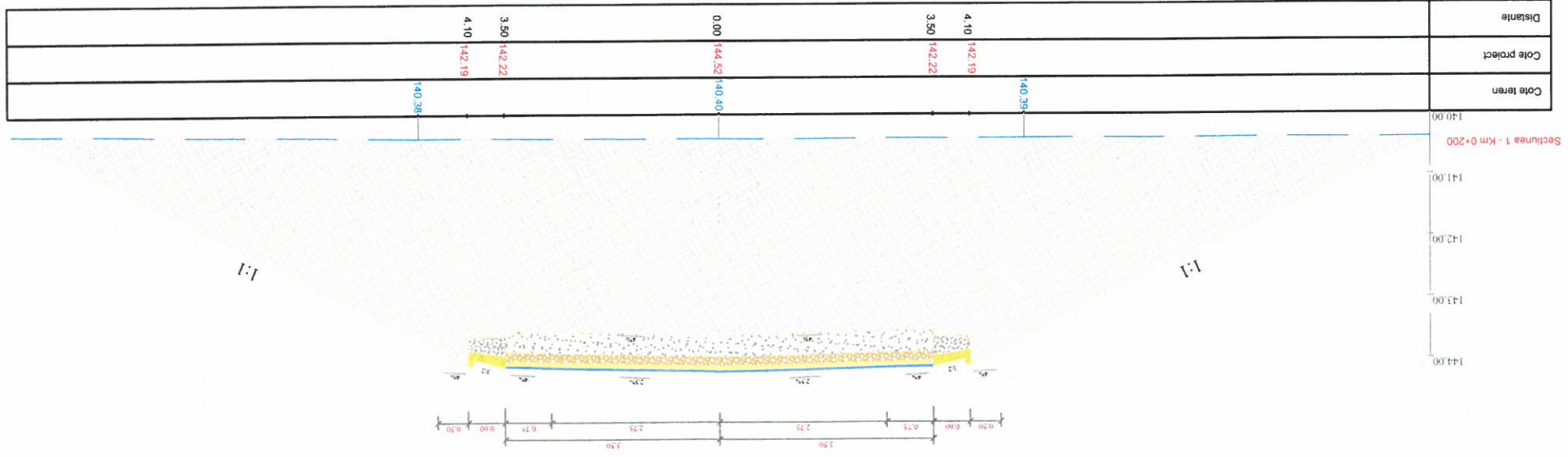
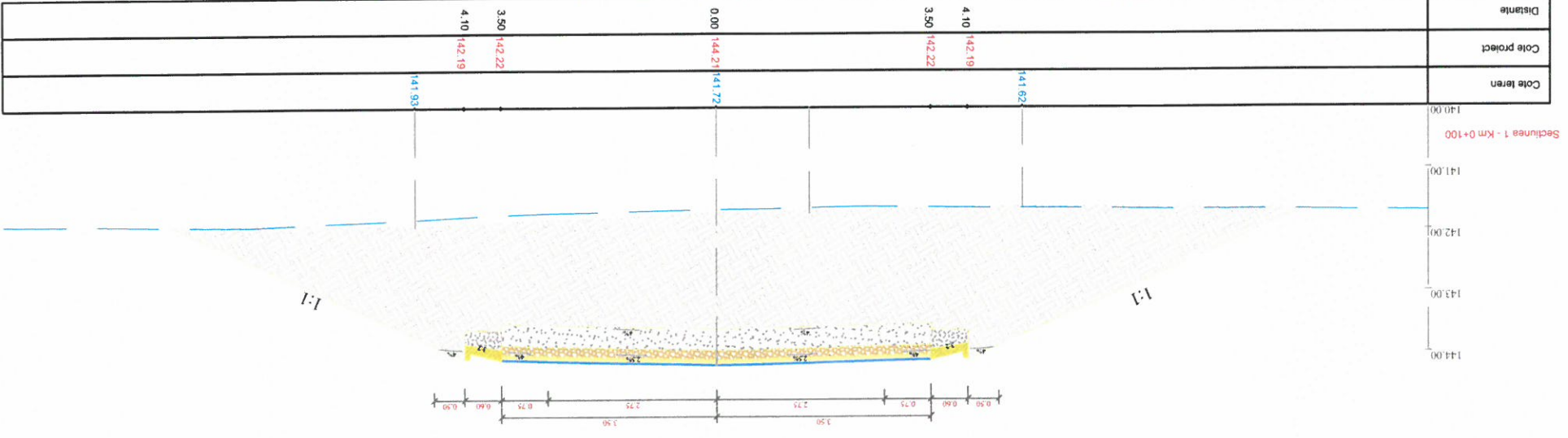

DOMENIU DE VERIFICARE: A4, B2, D
 CATEGORIA DE IMPORTANTA: C

Proiect nr. 858/2025	Beneficiar: COMUNA CORNEȘTI	Titlu Proiect: CONSTRUCȚIE POD PESTE RĂUL CRICOVUL DULCE, SAT CRISTEAȘCA, COM. CORNEȘTI, JUDEȚUL DĂMBROVIȚA ȘI REABILITARE DRUM DE ACCES POD	Faza Pth+De	Plansa nr. 09
PROIECTANT GENERAL SC DRUM BĂMAL SRL Sca: Rădu de la Armat, Nr. 28 CUI: RO 40408832, CIF: J38/58/2019 e-mail: DrumBamal@gmail.com Tel: 0743 933 177		Titlu planșă: Profil transversal tip		
Proiectare și Consultanță in domeniul Construcțiilor civile și industriale		Data: Iulie 2025		
Nume: SC DRUM BĂMAL SRL		Desenat: Ing. Petre - Dinica Monica		
Semnatura		Set proiect: Ing. C. Barbulescu		
Proiectat: Ing. C. Barbulescu		Proiectant tip: Profil transversal tip		



- 10cm beton C20/25 conf. NE 012-2010
- Rigoia perata
- 5-7cm strat de nisip
- 4 cm - Strat de uzura din BA16 rui 50/70 conf. SREN 13108/1, Normativ AND 605/2016
- 6 cm - Strat de legatura din BA 22.4 leg 50/70, conf. SREN 13108/1, Normativ AND 605/2013
- 15 cm - Fundatie din piatra sparta conf. SR EN 13242+A1:2008
- 25 cm - Fundatie din balast conf. SR EN 13242+A1:2008

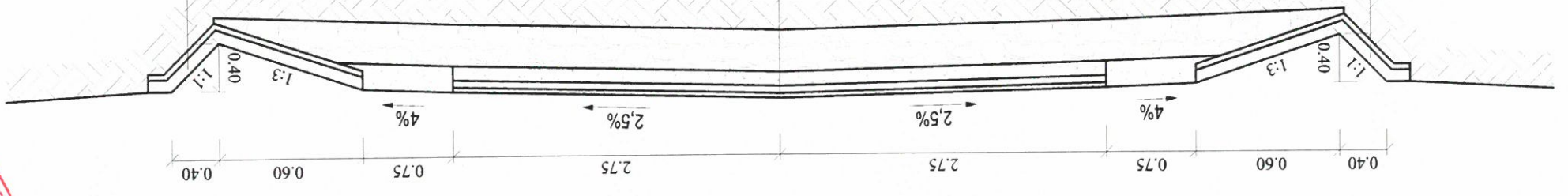

Profil transversal TIP
 scara 1:50

Se va realiza ngola
 de acoperiș din profil
 transversal nu ngola
 perata.

Rigoia perata
 10cm beton C20/25 conf. NE 012-2010
 5-7cm strat de nisip



DOMENIU DE VERIFICARE: A4, B2, D
CATEGORIA DE IMPORTANTA: C



Proiectare si Consultanta
in domeniul Constructiilor Civile si Industriale

SC DRUM BAMAL SRL
Srada Radu de la Afumati, Nr. 28
CUI RO 40408832, CIF: 338/58/2019
e-mail: DrumBamal@gmail.com
Tel: 0743 933 177

Proiect nr. 858/2025	Beneficiar: COMUNA CORNEȘTI	Titlu Proiect: CONSTRUCȚIE POD PESTE RĂUL CRICOVUL DĂMBOVIȚA ȘI REABILITARE DRUM DE ACCES POD	Proiect nr. 15
Specificatie	Nume	Semnatura	Planșa nr.
Sef proiect	ing. C. Barbulescu		15
Proiectat	ing. C. Barbulescu		
Desenat	Ing. Petre - Dima Monica		
			Planșa nr. 15
			Titlu plansa: Plan cofra pila
			Data: Iulie 2025
			Scara: 1:50

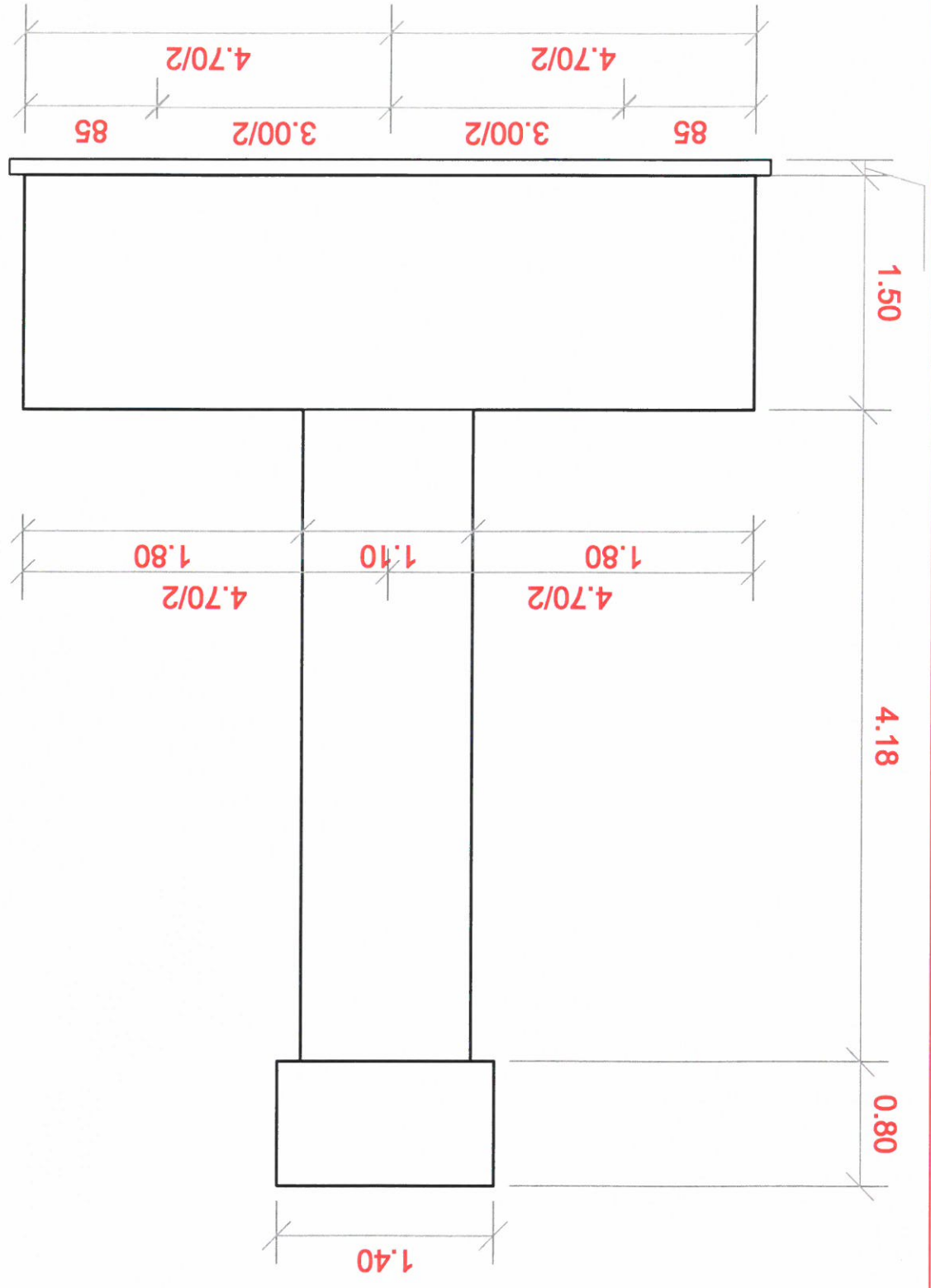

Sectiune transversala
Pila
Sc 1:50

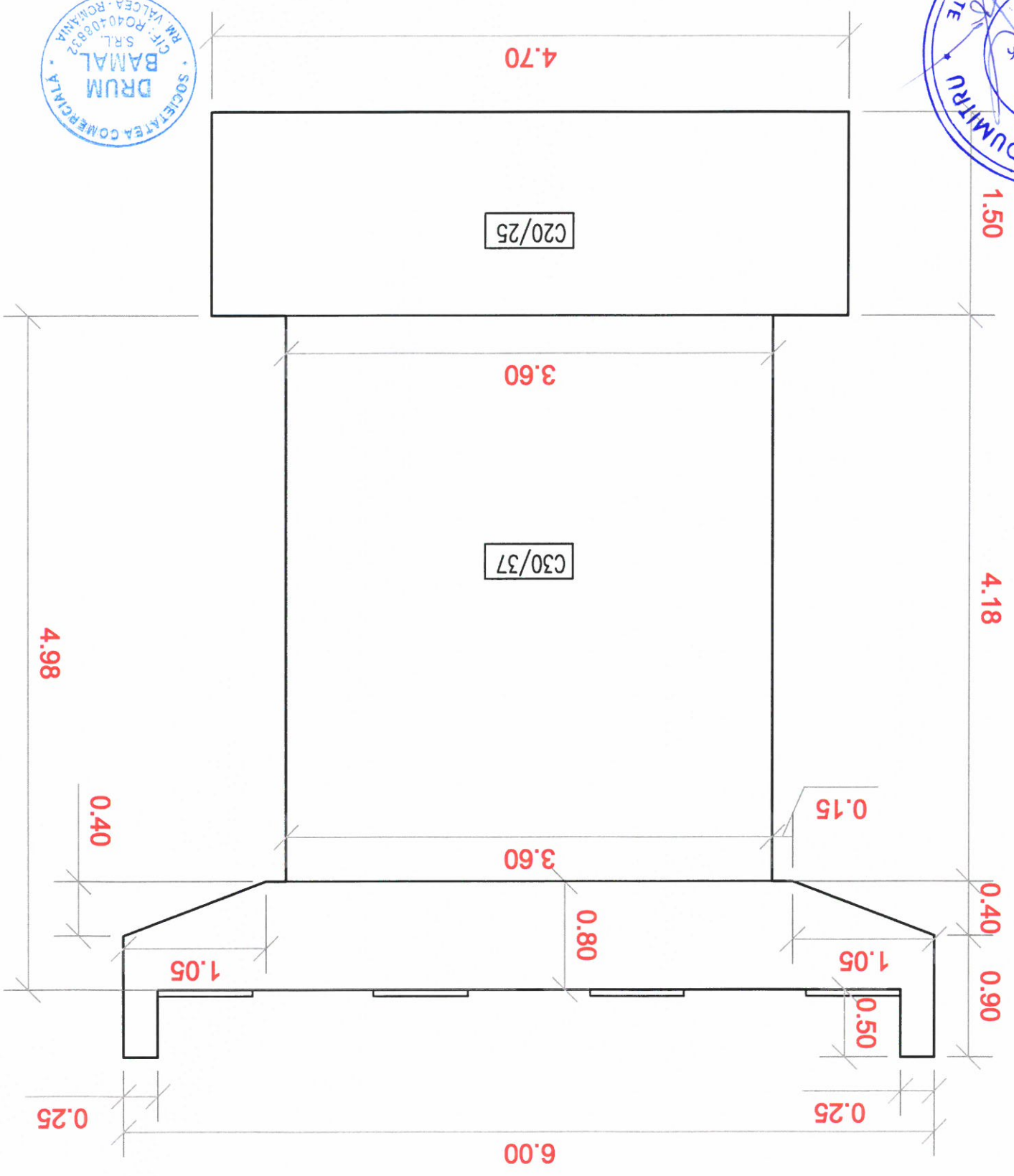

Vedere Pila
Sc 1:50



Project nr. 858/2025	Beneficiar: COMUNA CORNEȘTI	Titlu proiect: CONSILIU DE PROIECTARE ȘI REABILITARE DRUM DE ACCES POD	Proiectant: Ing. C. Barbulescu	Desenat: Ing. Petre - Dinica Monica
Faza Pth+De	Scara: 1:50	Data: Iulie 2025	Semnatura	
Planșă nr. 16	Titlu planșă: Plan armare pila			

PROIECTANT GENERAL
SC DRUM BAMAL SRL
Sede: Radu de la Afumati, Nr. 28
CUI RO 40408832, CIF: J38/58/2019
e-mail: DrumBamal@gmail.com
Tel: 0743 933 177



CATEGORIA DE VERIFICARE: A4, B2, D

- Legenda armatura PCS2/OB37
- Ø 26 PCS2
 - Ø 20 PCS2
 - Ø 18 PCS2
 - Ø 16 PCS2
 - Ø 14 PCS2
 - Ø 12 PCS2
 - Ø 10 PCS2

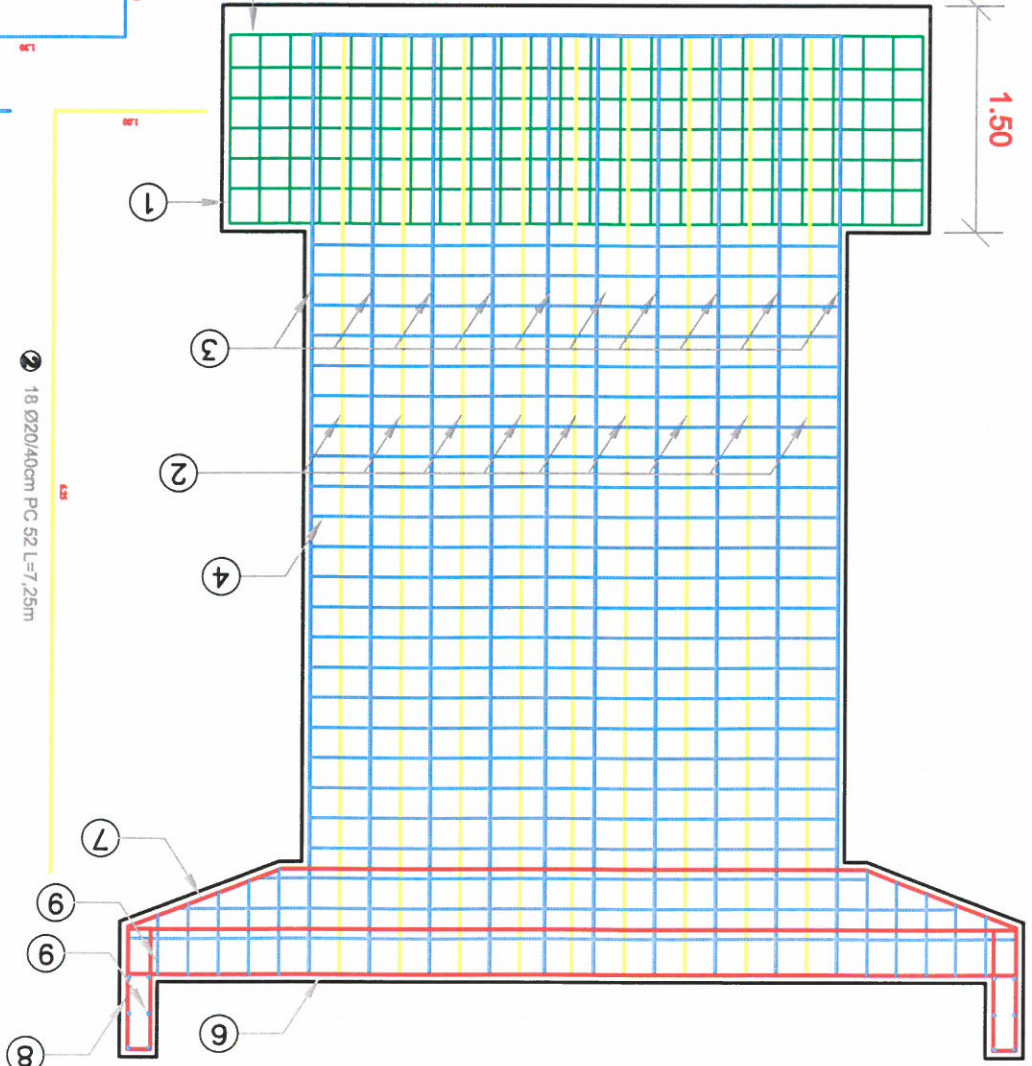
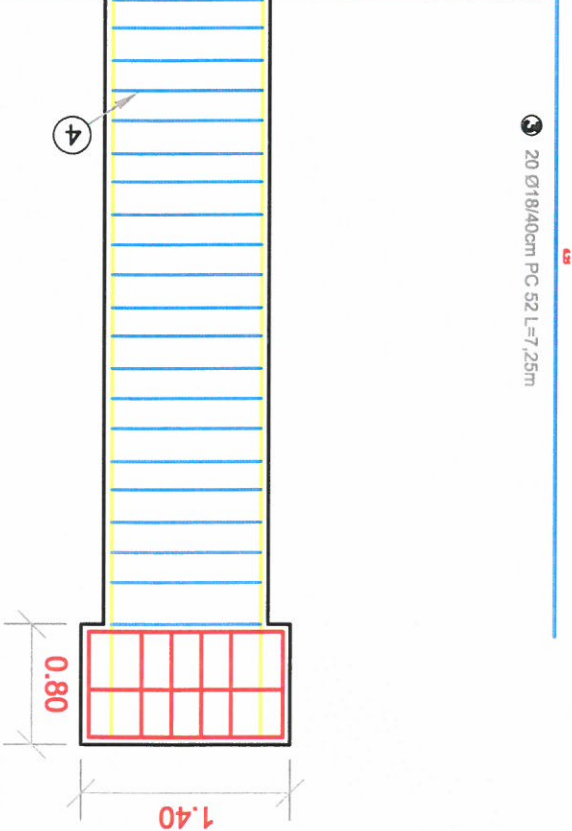
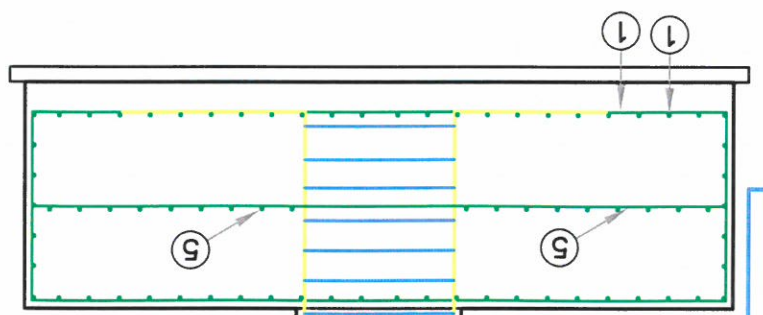
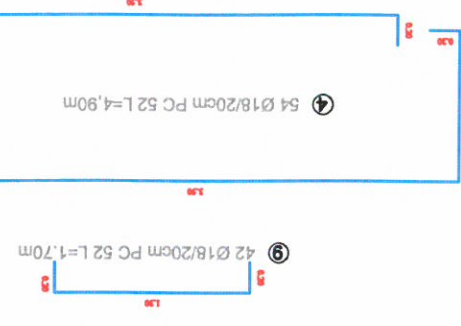
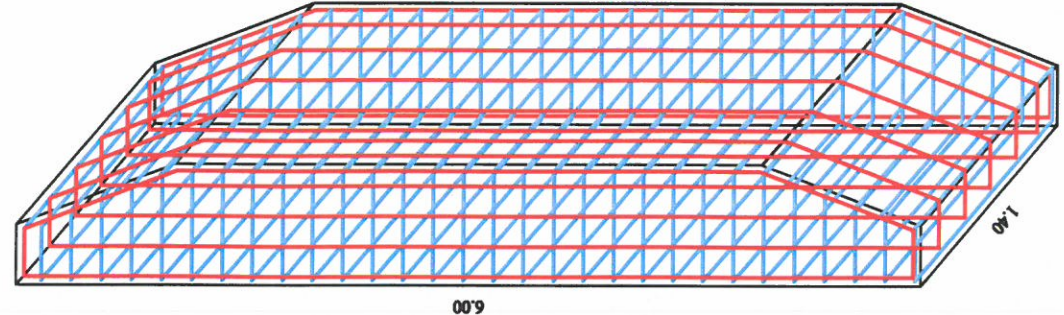
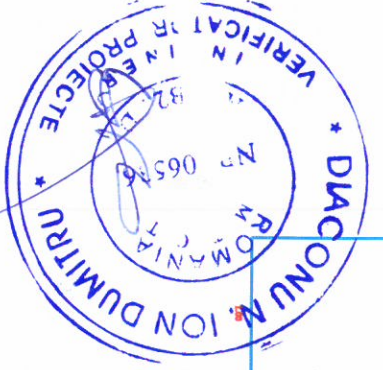

Marca	Diametru	Tip oțel	Lungimea unei bare	Nr. Bare asemenea	Extras armatura pentru o Pila			Lungimi în metri pe diametre	
					Ø	OB/PC	m		
1	16	PC52	12,10	48	768,00				
2	20	PC52	7,25	18	130,50				
3	18	PC52	7,25	20	145,00				
4	18	PC52	4,90	54	264,60				
5	16	PC52	5,00	48	240,00				
6	25	PC52	6,40	14			89,60		
7	25	PC52	7,18	7			50,26		
8	18	PC52	1,75	14	252,00				
9	18	PC52	42,00	1,7			71,40		
10	18	PC52	30,00	2,9			87,00		
Lungimea pe diametru					m	1.008,00	820,00	130,50	139,86
Greutatea pe metru					kg	1,580	1,990	2,470	3,850
Greutatea pe fiecare diametru					kg	1.592,64	1.631,80	322,34	538,46
Greutatea TOTALA					kg	3.546,78			

DOMENIU DE VERIFICARE: A4, B2, D
CATEGORIA DE IMPORTANTA: C

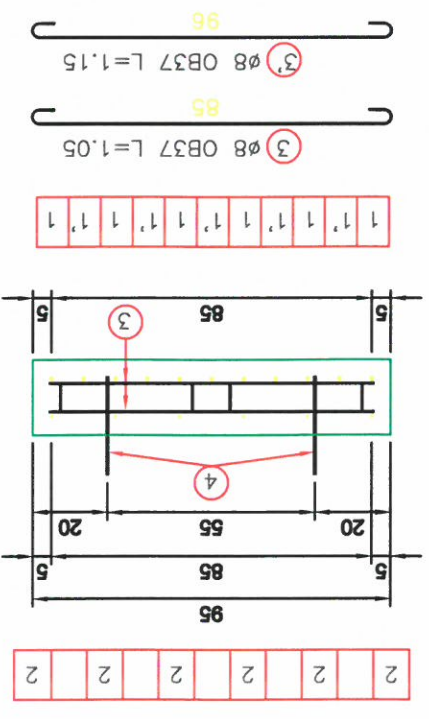
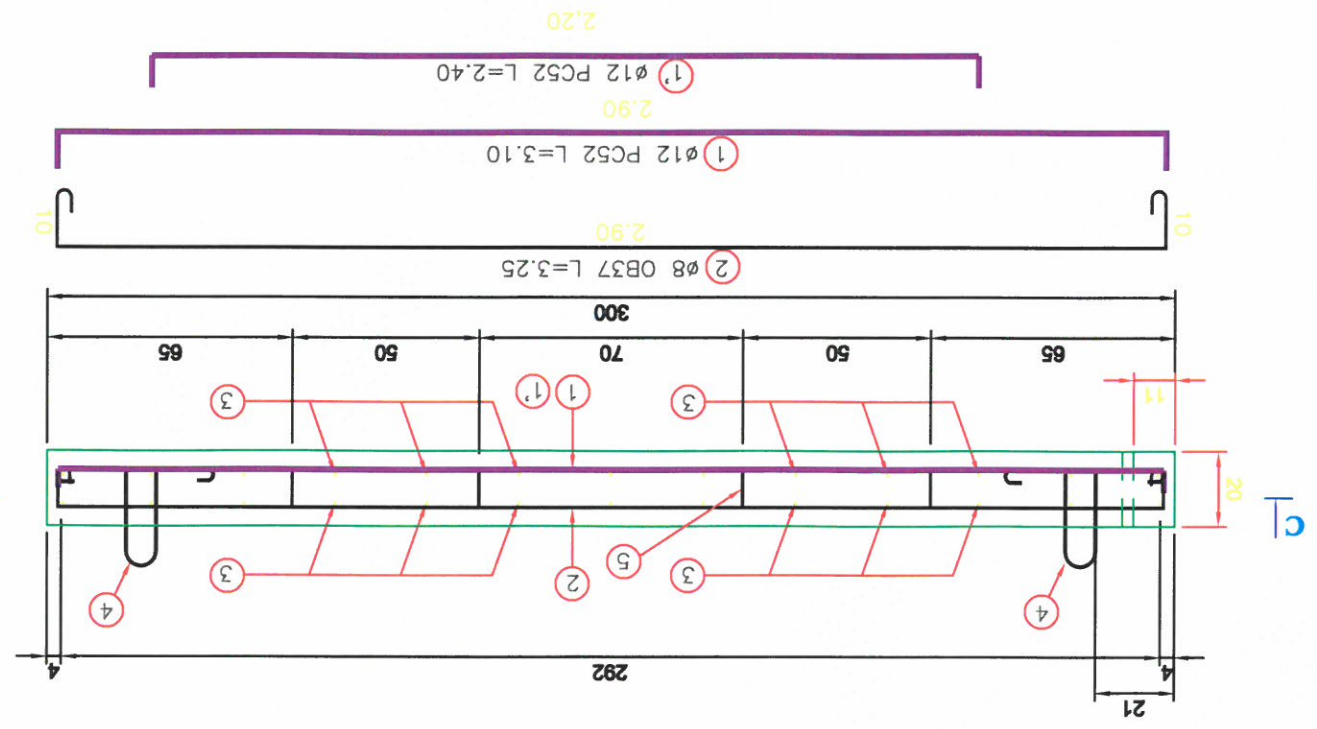
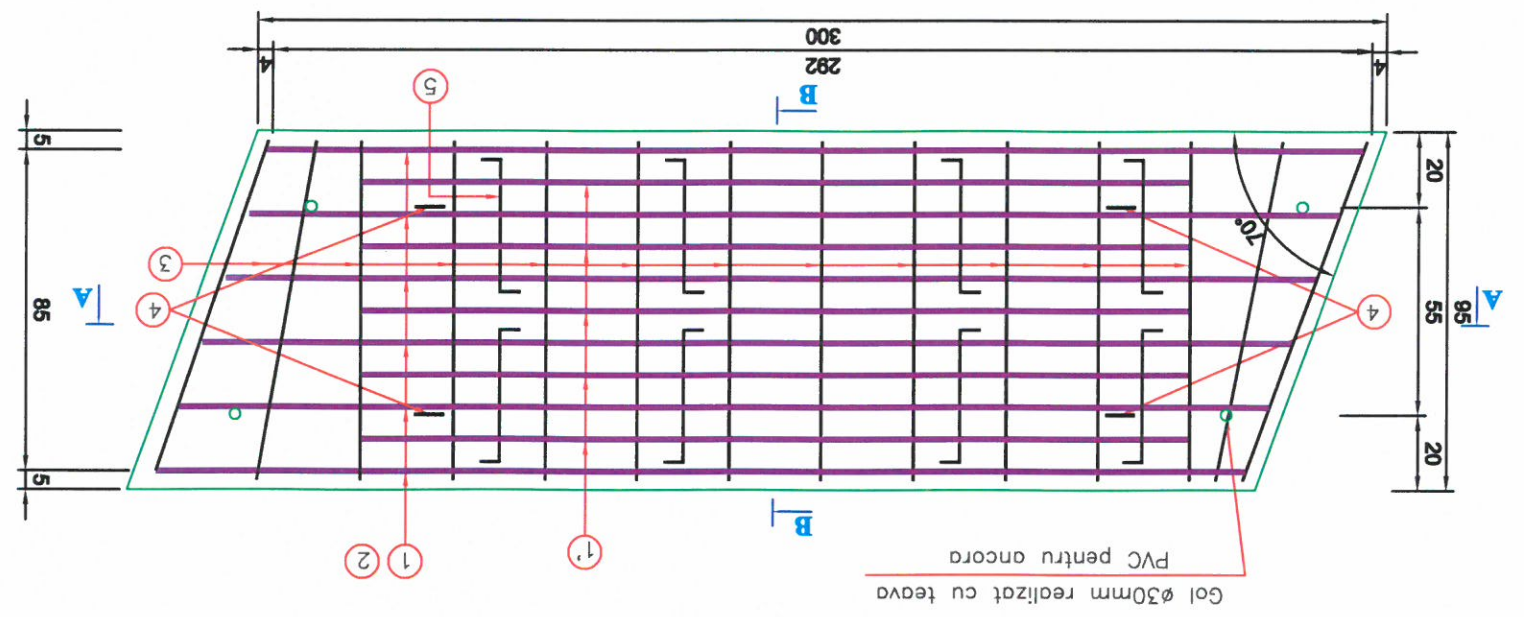
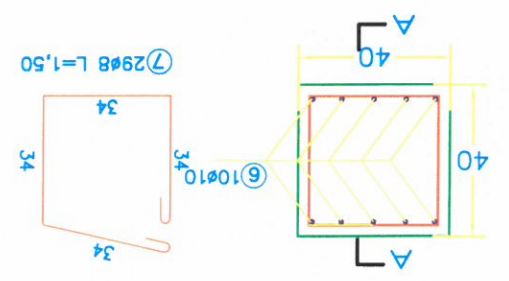
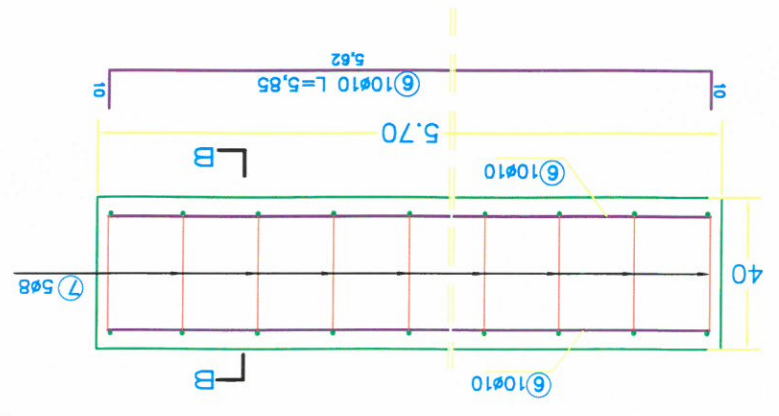

DETALIU DE MONTARE - MONTAGE DETAIL

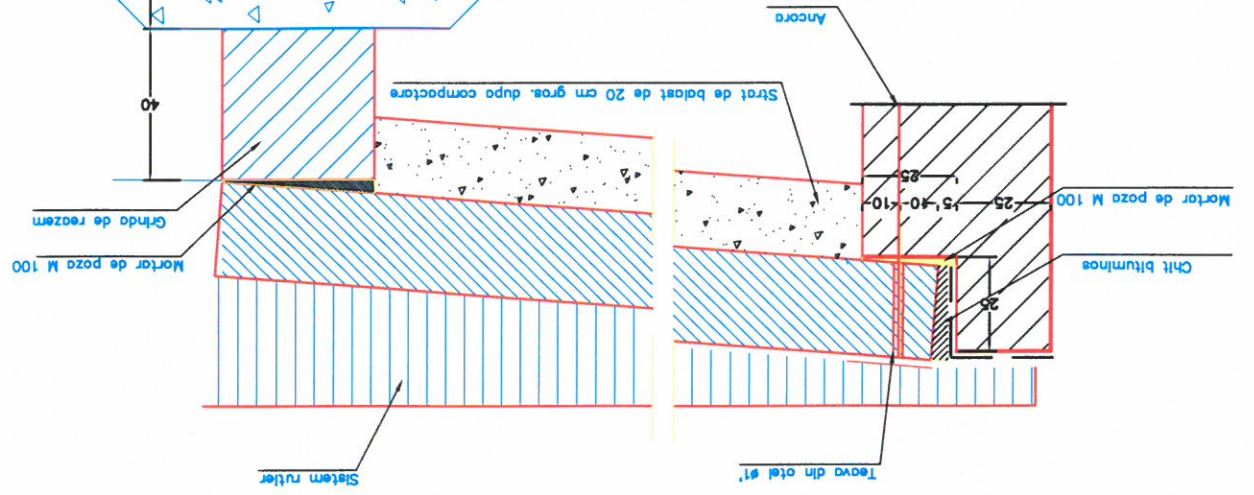

Proiect nr. 858/2025	Beneficiar: COMUNA CORNEȘTI	SC DRUM BAMAL SRL Sca: Radu de la Afumati, Nr. 28 CUI RO 40408832, CIF: 138/58/2019 e-mail: DrumBamal@gmail.com Tel: 0743 933 177	Semnatura	Proiectant: Ing. C. Barbulescu	Desenat: Ing. Petre - Dinita Monica
				Titlu proiect: CONSTRUCȚIE POD PESTE RĂU CRICOVUL DĂMBOVIȚA ȘI REABILITARE DRUM DE ACCES POD	Data: Iulie 2025
Faza Pth+De	Titlu plansa: Detaliu placa de racordare	Scara: 1:50	Planșă nr. 18	Proiectat: Ing. C. Barbulescu	

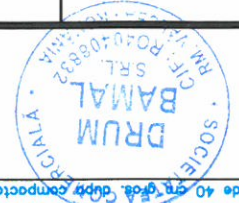

DOMENIU DE VERIFICARE: A4, B2, D
CATEGORIA DE IMPORTANTA: C

Ing. Petre - Dinica Monica
Ing. C. Barbulescu
Ing. C. Barbulescu
Nume
Semnatura

Desenat
Proiectat
Sef proiect
Specificatie

Proiectant GENERAL
SC DRUM BAMAL SRL
Srada: Radu de la Afumati, Nr. 28
CUI: RO 40408832, CIF: J38/58/2019
e-mail: DrumBamal@gmail.com
Tel: 0743 933 177

Beneficiar:
COMUNA CORNEȘTI

Titlu proiect:
CONSTRUCȚIE POD PESTE RĂUL CRICOVUL
DULCE, SAT CRISTEAȘCA, COM. CORNEȘTI, JUDE
ȚA DĂMOVITA ȘI REABILITARE
DRUM DE ACCES POD

Data:
Iulie 2025

Scara:
1:50

Titlu plansa:
Detaliu scara

Plansa nr.
20

Project nr.
858/2025

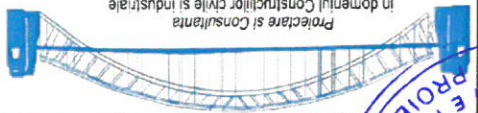

SECȚIUNE PRIN SCARA

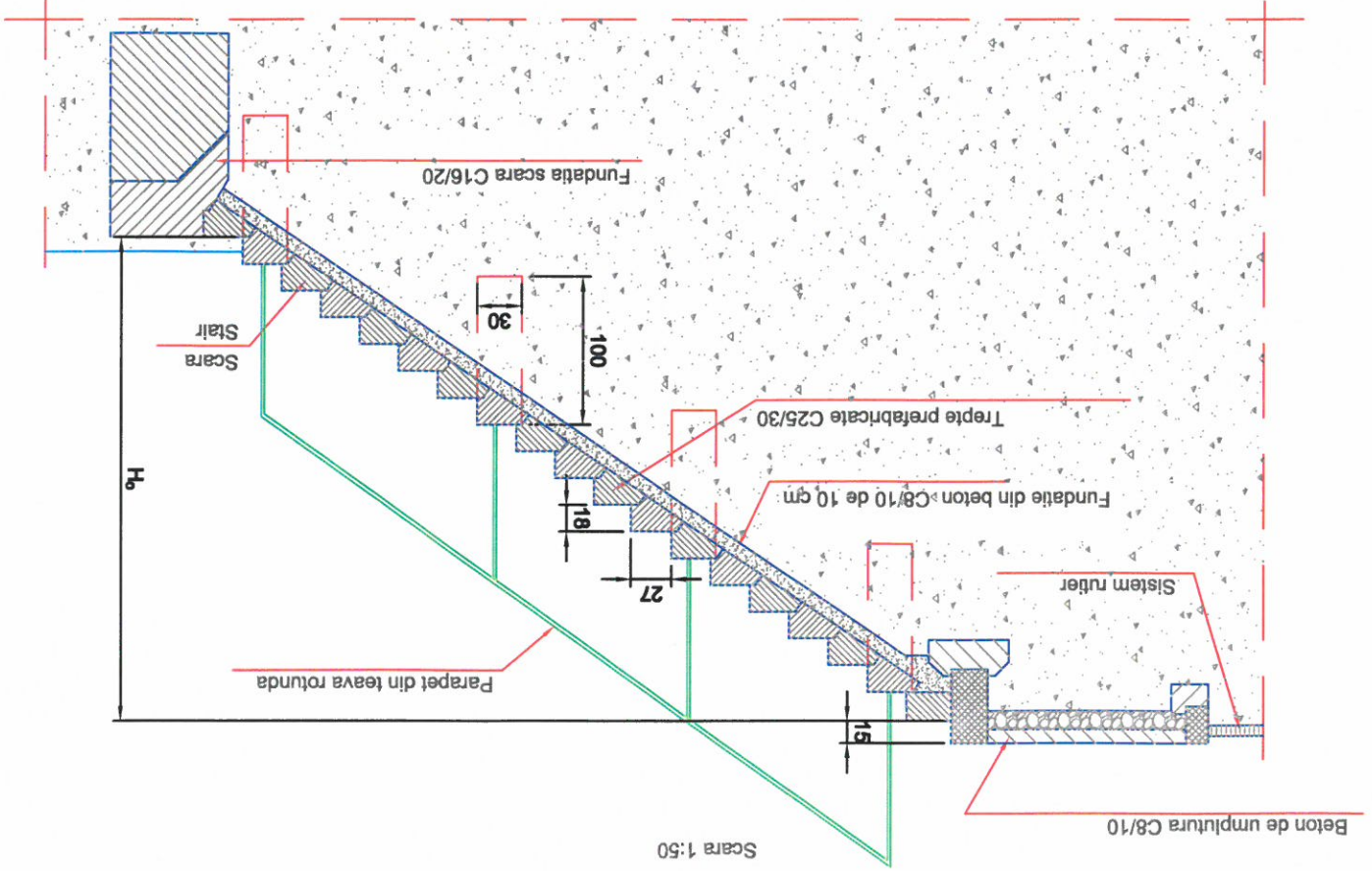

Scara 1:50

DETALIU DE SCARA

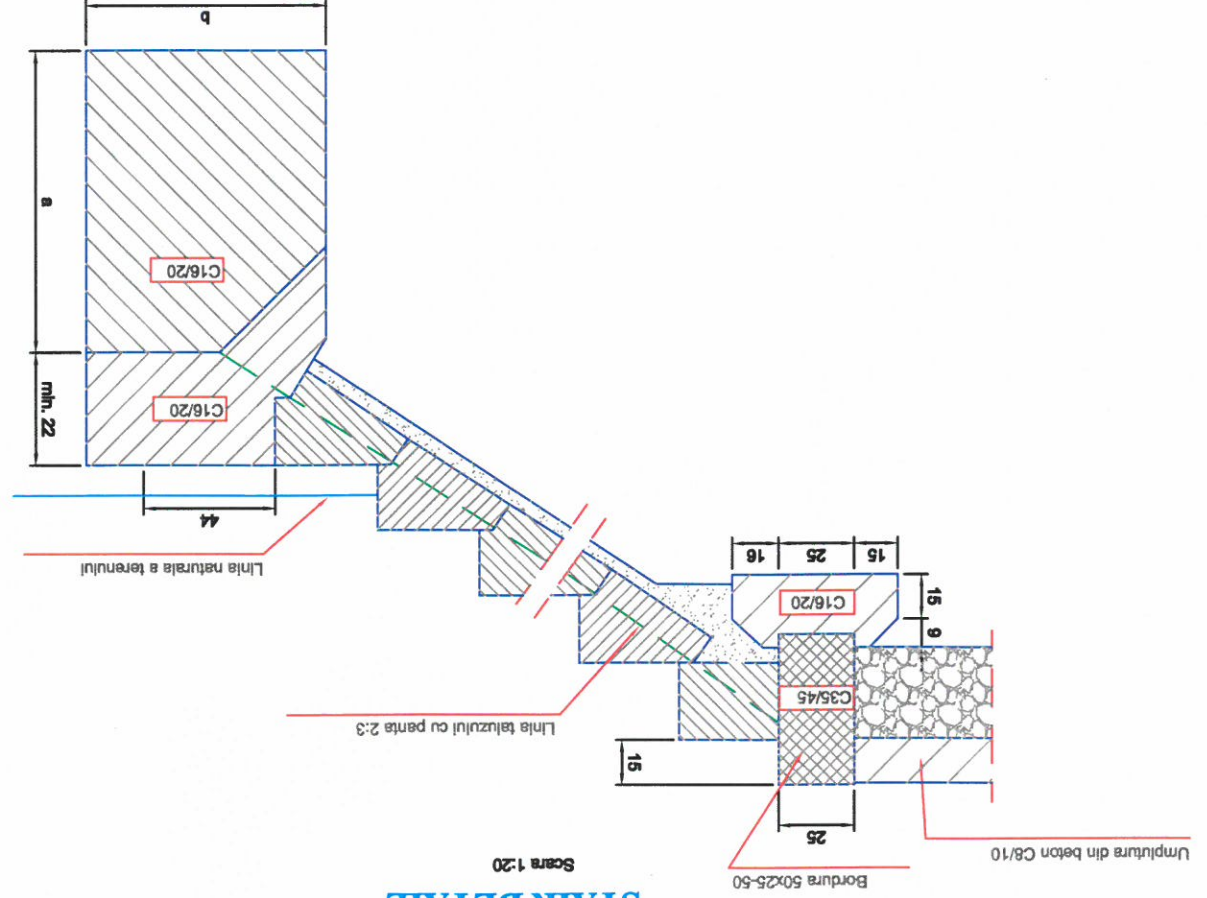

Scara 1:20

CASIU PENTRU DESCARCAREA RIGOLEI DE ACOSTAMENT LA RAMBLEE

- 1 - Sant prefabrict din beton simplu;
- 2 - Elemente prefabrictate din beton simplu pentru casut pe taluzuri;
- 3 - Pat de beton simplu B200;
- 4 - Camera de cadere, pentru atenuarea energiei apei.

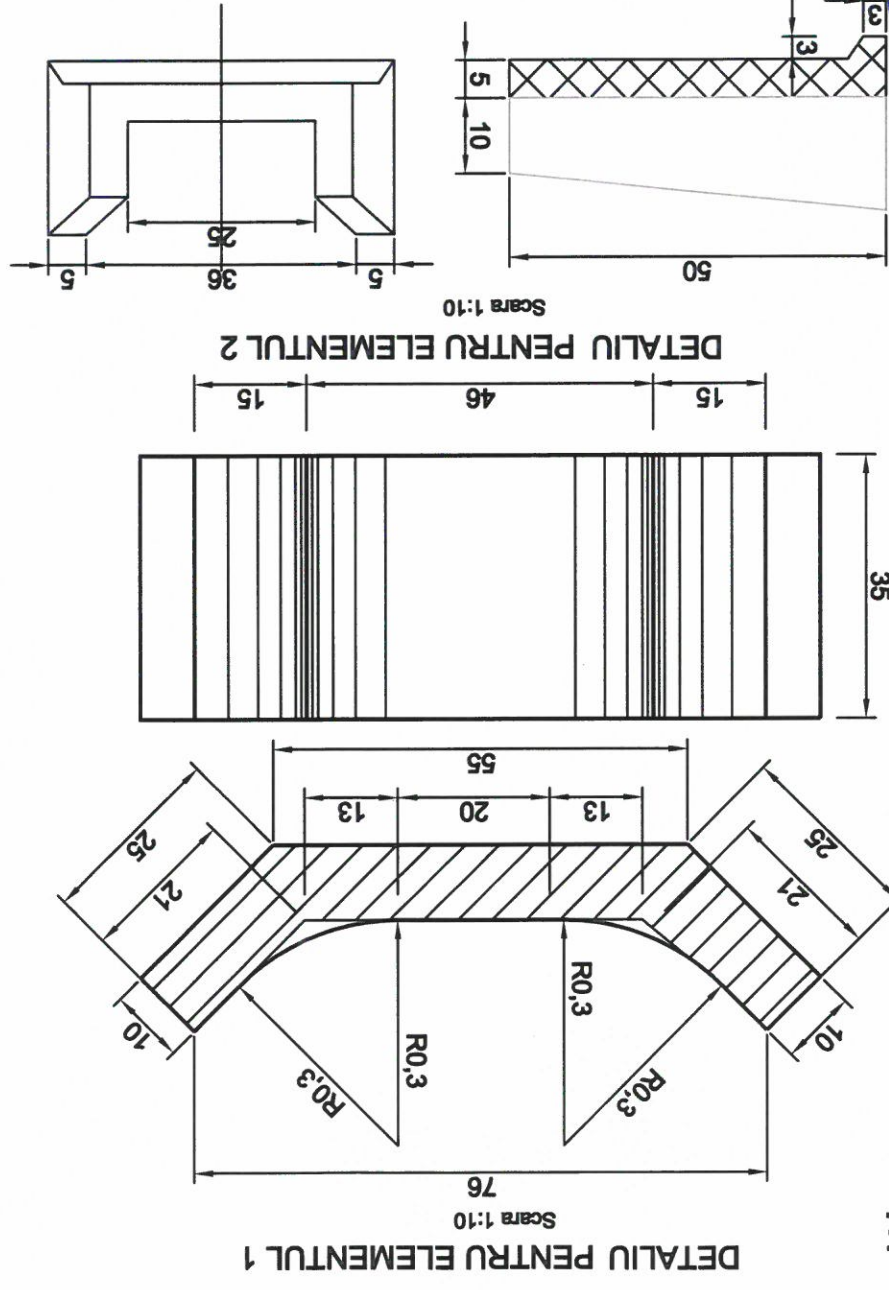
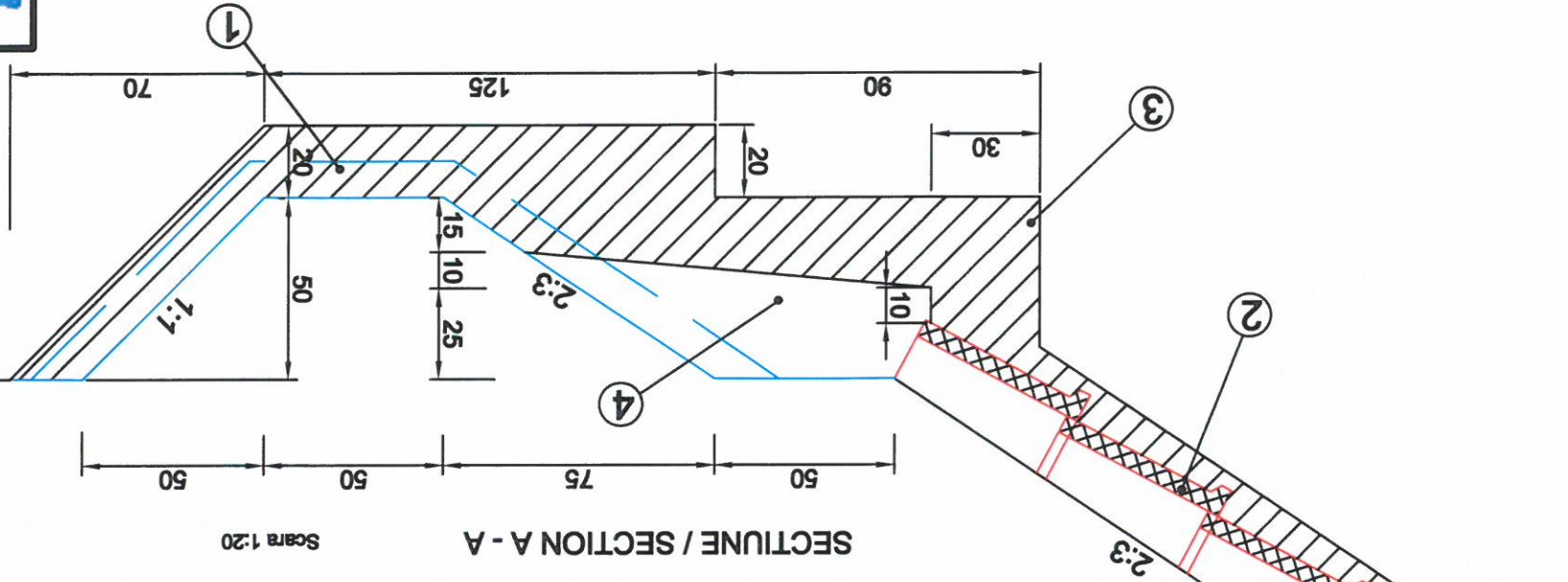
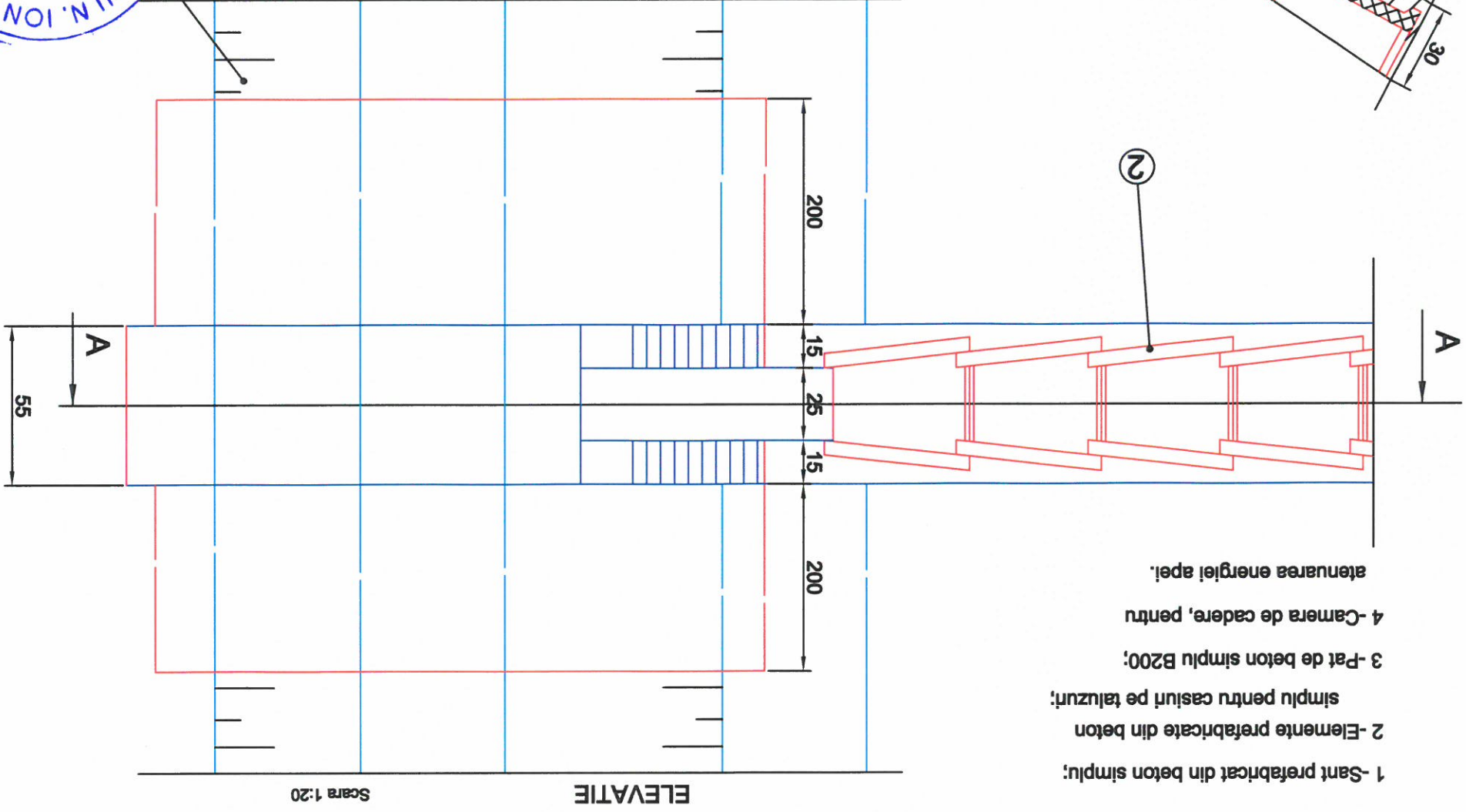

Proiect nr. 858/2025	Beneficiar: COMUNA CORNEȘTI	Titlu proiect: CONSTRUCȚIE POD PESTE RĂUL CRICOVUL DULCE, SAT CRISTEAȘCA, COM. CORNEȘTI, JUDEȚ. DAMBOVITA ȘI REABILITARE DRUM DE ACCES POD	Faza Pth+De	Plansa nr. 21	Desenat	Ing. Petre - Dinita Monica
					Proiectat	Ing. C. Barbulescu
					Specificatie	Nume
						Ing. C. Barbulescu
						Semnat
						Ing. C. Barbulescu
						Data:
						Iulie 2025

DOMENIU DE VERIFICARE: A4, B2, D
CATEGORIA DE IMPORTANTA: C

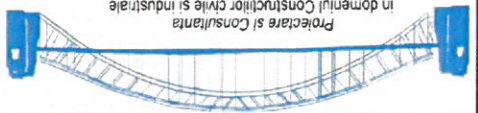

PROIECTANT GENERAL
SC DRUM BAMAL SRL
Scaua Radu de la Afumati, Nr. 28
CUI: RO 40408832, CIF: 38/58/2019
e-mail: DrumBamal@gmail.com
Tel: 0743 933 177

DOMENIU DE VERIFICARE: A4, B2, D
 CATEGORIA DE IMPORTANTA: C

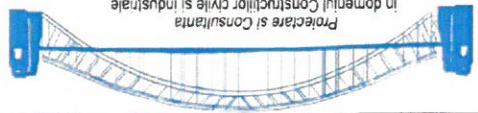
Desenat	Ing. Petre - Dinica Monica	 Ing. C. Barbulescu	Data: Iulie 2025 Titlu planşa: Detaliu arpa Planşa nr. 22
Proiectat	Ing. C. Barbulescu		
Specificatie	Nume	Semnatura	Scara: 1:50 Titlu Proiect: CONSTRUCŢIE POD PESTE RÂUL CRICOVUL DULCE, SAT CRISTEAŞCA, COM. CORNEŞTI, JUDE DĂMBOVIŢA ŞI REABILITARE DRUM DE ACCES POD
Sef proiect	Ing. C. Barbulescu	in domeniul Construcțiilor civile și industriale Proiectare și Consultanță  SC DRUM BĂMAL SRL Sediul: Radu de la Afumati, Nr. 28 CUI: RO 40408832, CIF: 338/58/2019 e-mail: DrumBamal@gmail.com Tel: 0743 933 177	
Beneficiar:	COMUNA CORNEȘTI	Project nr. 858/2025	Faza Pth+De

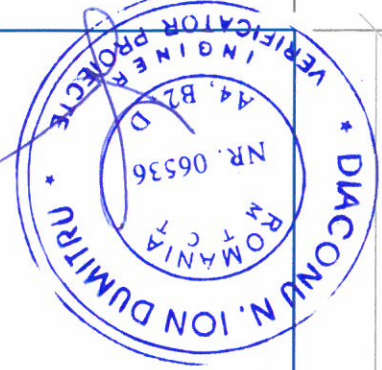
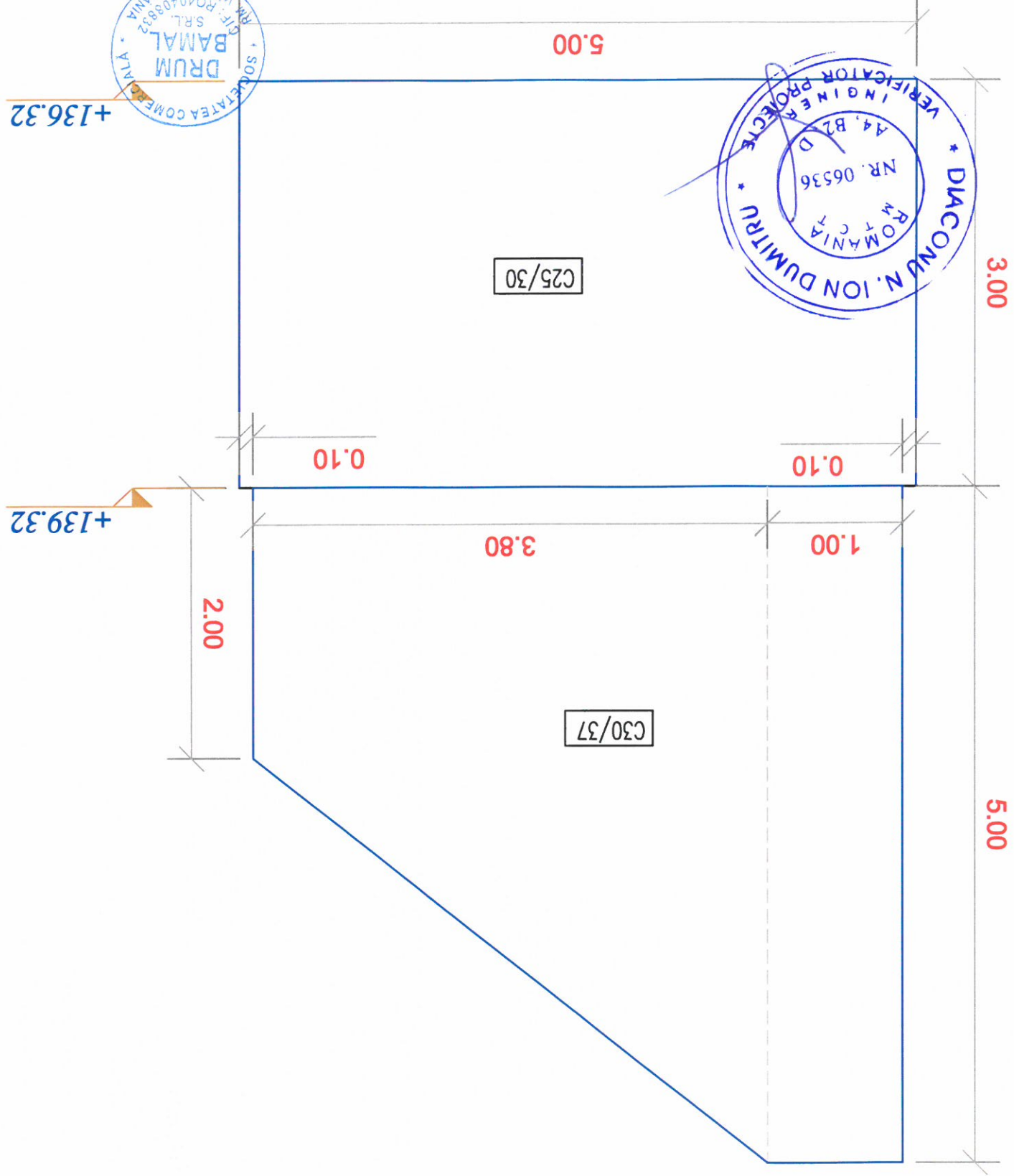
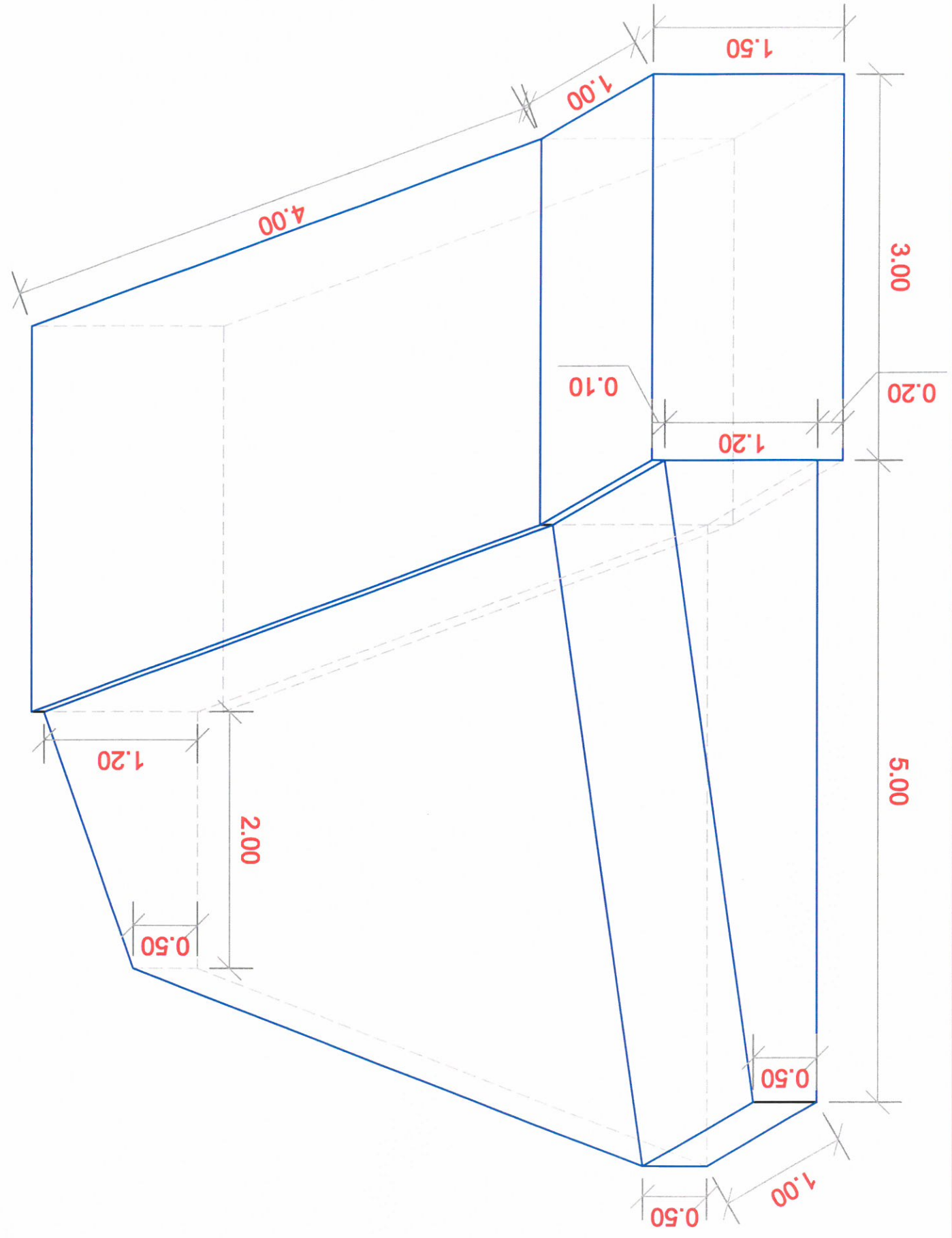

C25/30

C30/37

+136.32

+139.32

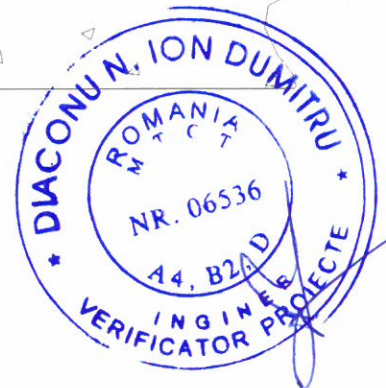
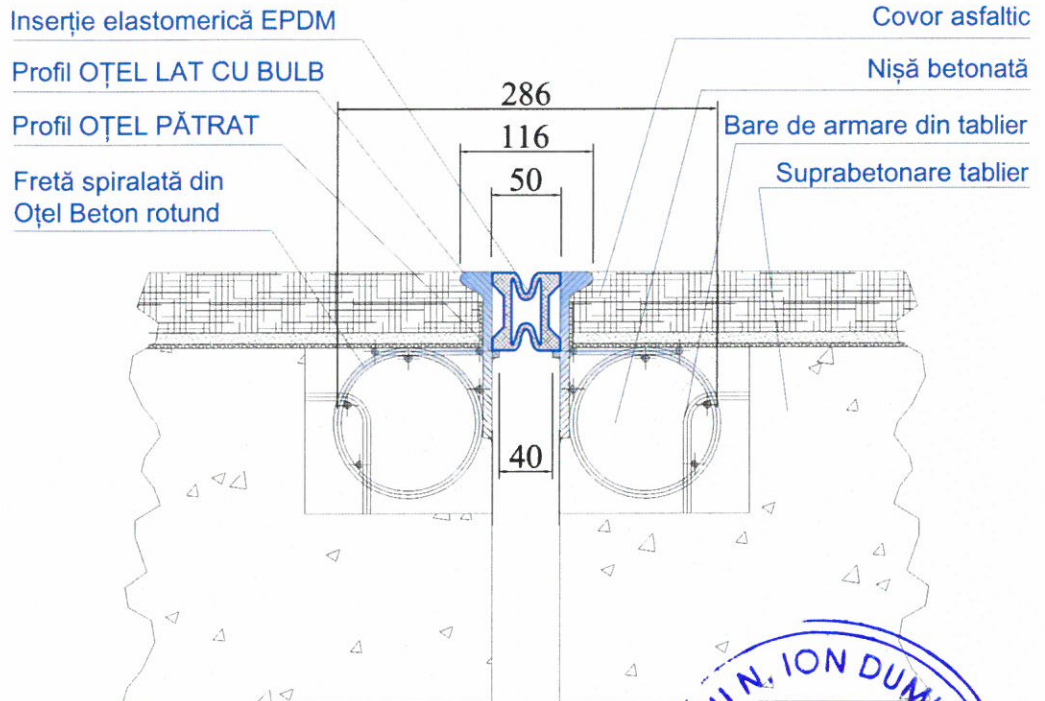

DOMENIU DE VERIFICARE: A4, B2, D
CATEGORIA DE IMPORTANTA: C



PROIECTANT GENERAL
SC DRUM BAMAL SRL

Strada: Radu de la Afumati, Nr. 28
CUI: RO 40408832, CIF: J38/58/2019
e-mail: DrumBamal@gmail.com
Tel: 0743 933 177

Beneficiar:

COMUNA CORNEȘTI

Proiect nr.
858/2025

Specificatie	Nume	Semnatura	Scara:	Titlu Proiect:	Faza
Sef proiect	ing. C. Barbulescu		1:50	CONSTRUIRE POD PESTE RĂUL CRICOVUL DULCE, SAT CRISTEASCA, COM. CORNEȘTI, JUD. DĂMBOVIȚA ȘI REABILITARE DRUM DE ACCES POD*	Pth+De
Proiectat	ing. C. Barbulescu		Data:	Titlu plansa:	Plansa nr.
Desenat	Ing. Petre - Dinica Monica		Julie 2025	Detaliu rost de dilatatie	24





Nr Pct	x	y
1	366.920.969	571.578.982
2	366.922.194	571.581.556
3	366.930.515	571.596.711
4	366.932.535	571.600.955
5	366.939.608	571.615.742
6	366.941.628	571.619.986
7	366.948.115	571.636.014
8	366.949.340	571.638.588
9	366.955.389	571.635.708
10	366.954.165	571.633.135
11	366.945.872	571.617.966
12	366.943.852	571.613.722
13	366.936.779	571.598.935
14	366.934.759	571.594.691
15	366.928.244	571.578.676
16	366.927.019	571.576.103

DOMENIU DE VERIFICARE: A4, B2, D
CATEGORIA DE IMPORTANTA: C

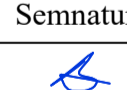
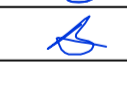
 PROIECTANT GENERAL SC DRUM BAMAL SRL <small>Straza: Rada de la Alimati, Nr. 28 CUI: RO 40408532, CIF: J18-50/2019 e-mail: DrumBamal@gmail.com Tel: 0743 933 177</small>			Beneficiar:	Proiect nr.
			COMUNA CORNEȘTI	858/2025
Specificatie	Nume	Semnatura	Scara:	Titlu proiect:
Sef proiect	ing. C. Barbulescu		1:100	PROIECT DE POD PESTE RAUL CRICOVL DULCE, SAT CRISTEASA, COM. CORNEȘTI, JUD. DĂMBROVITA ȘI REABILITARE DRUM DE ACCES POD*
Proiectat	ing. C. Barbulescu		Data:	Titlu plansa:
Desenat	Ing. Petre - Dimica Monica		Iulie 2025	Plan trasare fundatii
				Faza Pth+De
				Plansa nr. 11

DISPOZITIE GENERALA POD 3 x 21m
scara 1:100

ELEVATIE A-A
Scara 1:100

SECTIUNE LONGITUDINALA B-B
Scara 1:100

VEDERE PLANA C-C
Scara 1:100



SECTIUNE IN PLAN D-D
Scara 1:100

SECTIUNE TRANSVERSALA E-E
Scara 1:50

SCHEMA STATICA POD

CLASA "I" DE INCARCARE-A30-V80 (LM1)
CATEGORIA DE IMPORTANTA PRIVIND CALITATEA "C"
CLASA TEHNICA V, O BANDA DE CIRCULATIE
GRAD INTENSITATE SEISMICA 8 (grade MKS)
ZONA SEISMICA B, $a_s=0,35$, $T_c=1,0$ sec

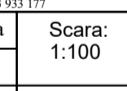
DOMENIU DE VERIFICARE: A4, B2, D
CATEGORIA DE IMPORTANTA: C

 PROIECTANT GENERAL SC DRUM BAMAL SRL Sediul: Strada nr. 10, Bl. 1, Et. 2, CUI: RO 4408022, CIF: RO 762019 E-mail: proiectant@drumbamal.ro Tel: 0361.412.117		Beneficiar: COMUNA CORNESTI	Proiect nr. 858/2025
Specificatie Sef proiect Proiectat Desenat	Nume ing. C. Barbulescu ing. C. Barbulescu Ing. Petre - Dinica Monica	Semnatura   	Scara: 1:100 Data: Iulie 2025 Titlu planșă: Dispozitie Generala
Titlu Proiect: PROIECT DE PROIECTARE A CALEI CAROSABILE PE CALDRAVA SI CRISTEA CAI COM. CORNESTI, RAJ. BACAU Baza de proiectare: PLANUL DE AMPLASAMENT SI PLANUL DE ALINIAMENT Baza de proiectare: PLANUL DE ALINIAMENT SI PLANUL DE ALINIAMENT			Pagina nr. 12