

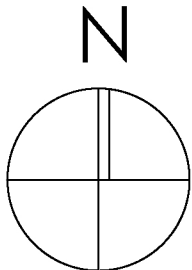

LEGENDA

 TEREN STUDIAT



CATEGORIA DE IMPORTANȚĂ C			DENUMIREA PROIECTULUI:		NUMAR PROIECT
CLASA DE IMPORTANȚĂ III			"REABILITARE CENTRU MEDICAL DE PERMANENTA - COMUNA RUSCOVA, JUDEȚUL MARAMURES"		
PROIECTANT GENERAL / ARHITECTURA			AMPLASAMENT:		194/2023
 S.C. SPECIFIC URBAN S.R.L. <small>Str. C.A. Roseff, parter, ap. 1, București, Nr. Reg. Com.: J40/1694/2016 CUI: RO 35612207</small>			Comuna Ruscova, Sat Ruscova, judet Maramures, Strada Principala, nr.274		FAZA:
SPECIFICATIE			BENEFICIARI:		D.A.L.I.
NUME			UAT COMUNA RUSCOVA		
SEMNATURA			DENUMIREA PLANSEI		
SEF PROIECT			SCARA:		
arh. Vladimir GHIGA			1:2000		NR. PLANSA A01
PROIECTAT			DATA:		
arh. Ionut MARINOAIA			MAI 2023		
DESENAT			arh. Ionut MARINOAIA		PLAN DE INCADRARE IN ZONA
<small>Toate piesele din compunerea acestui proiect de arhitectură beneficiază de protecție, conform Legii nr. 8/1996 privind dreptul de autor și drepturile conexe, cu modificările completările ulterioare fiind interzise reproducerea, copierea, multiplicarea, modificarea sau folosirea acestora fără acordul scris al S.C. SPECIFIC URBAN S.R.L.</small>					

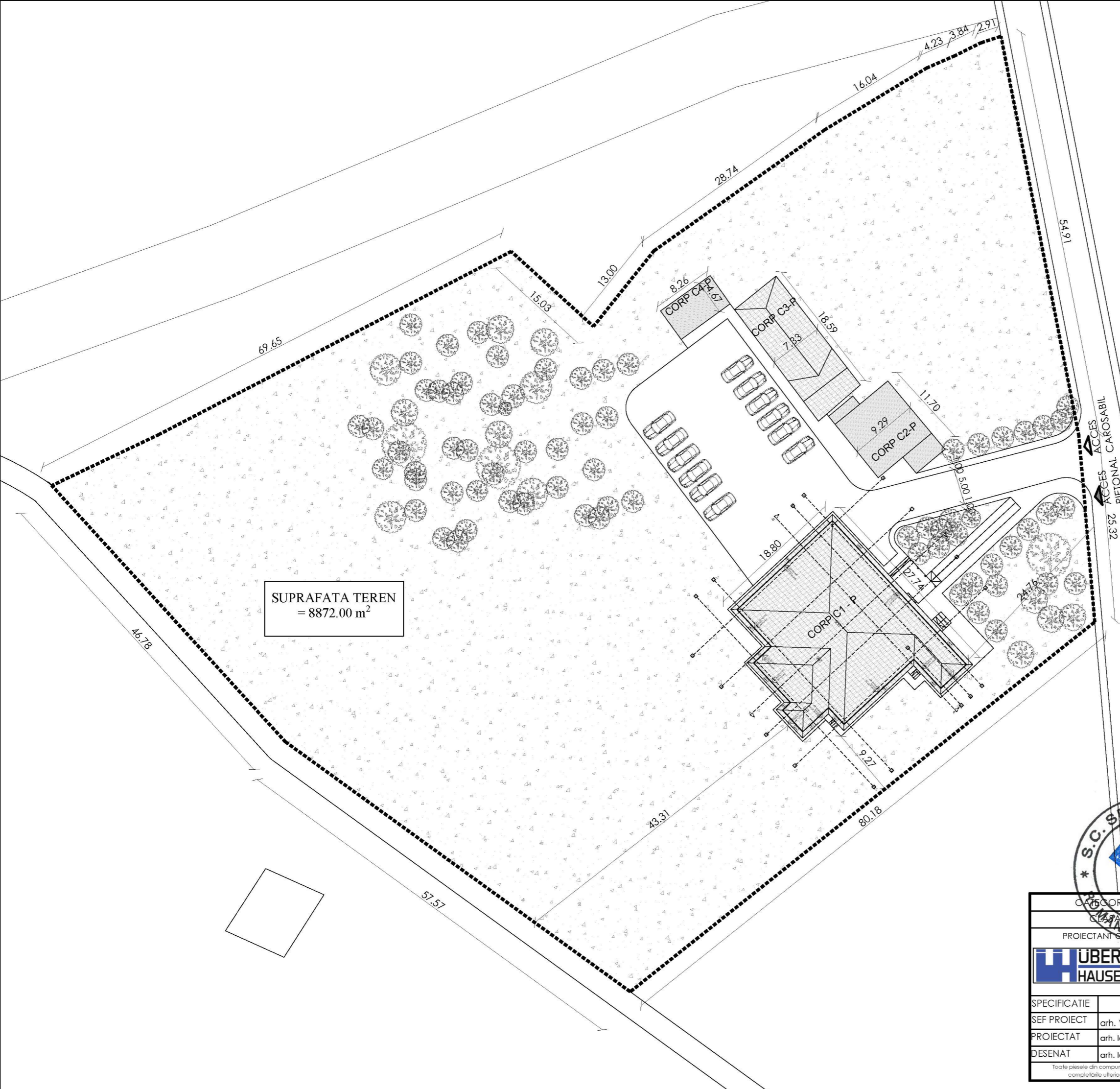

BILANT

S. TOTALĂ TEREN = 8.872 mp

S. CONSTRUITĂ CLĂDIRE **C1** (asupra căreia se intervine) = 394 mp
 S. CONSTRUITĂ DESFĂSURATĂ CLĂDIRE **C1** (asupra căreia se intervine) = 562 mp
 S. CONSTRUITĂ CLĂDIRE **C2** (asupra căreia **nu** se intervine) = 94 mp
 S. CONSTRUITĂ CLĂDIRE **C3** (asupra căreia **nu** se intervine) = 126 mp
 S. CONSTRUITĂ CLĂDIRE **C4** (asupra căreia **nu** se intervine) = 34 mp

S. CONSTRUITĂ TOTALĂ PE TEREN (**C1+C2+C3+C4**) = 648 mp
 S. CONSTRUITĂ DESFĂSURATĂ TOTALĂ PE TEREN (**C1+C2+C3+C4**) = 816 mp

S. CONSTRUITĂ ACCESE = 318 mp
 NUMĂR LOCURI DE PARCARE = 12 LOCURI
 S. SPATII VERZI = 7.906 mp

P.O.T. = 7,30%
 C.U.T. = 0,92

H_{MAX} = +9,35m (de la cota ±0,00)
 H_{STREASINĂ} = +4,00m (de la cota ±0,00)
 C.T.A. = -0,96m - -0,67m (de la cota ±0,00)
 C.T.N. = -1,06m - -0,79m (de la cota ±0,00)

CATEGORIA DE IMPORTANTĂ: **C**
 CLASA DE IMPORTANTĂ: **III**

LEGENDĂ

- LIMITĂ DE PROPRIETATE
- SUPRAFATĂ CONSTRUITĂ

SUPRAFATA TEREN
 = 8872.00 m²



CATEGORIA DE IMPORTANTĂ: C CLASA DE IMPORTANTĂ: III		DENUMIREA PROIECTULUI: "REABILITARE CENTRU MEDICAL DE PERMANENTA - COMUNA RUSCOVA, JUDEȚUL MARAMUREȘ"		NUMAR PROIECT
PROIECTANT GENERAL / ARHITECTURA UBER HAUSE		AMPLASAMENT: Comuna Ruscova, Sat Ruscova, judet Maramures, Strada Principala, nr.274		194/2023
S.C. SPECIFIC URBAN S.R.L. Str. C.A. Rosa 11, parter, cap. 1, Bucuresi, Nr. Reg. Com: J40/1694/2016 CUI: RO 35612207		BENEFICIARI: UAT COMUNA RUSCOVA		FAZA:
SPECIFICATIE	NUME	SEMNTATURA	SCARA:	DENUMIREA PLANSEI
SEF PROIECT	arh. Vladimir GHIGA		1:500	PLAN DE SITUATIE
PROIECTAT	arh. Ionut MARINOAIA		DATA:	D.A.L.I.
DESENAT	arh. Ionut MARINOAIA		MAI 2023	NR. PLANSA A02

Toate piesele din componerea acestei lucrări de arhitectură beneficiază de protecție, conform Legii nr. 8/1996 privind dreptul de autor și drepturile conexe, cu modificările completările ulterioare. fiind interzise reproducerea, copierea, multiplicarea, modificarea sau folosirea acestora fără acordul scris al S.C. SPECIFIC URBAN S.R.L.

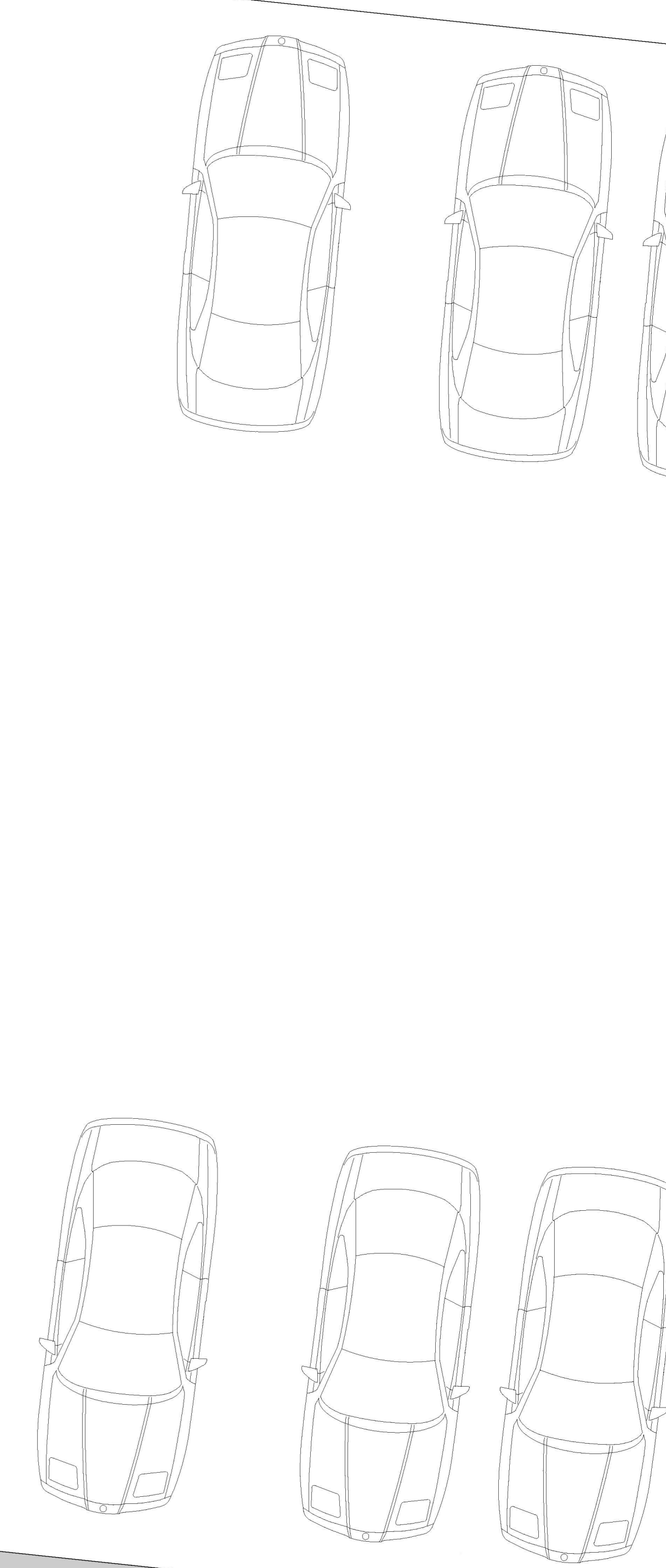
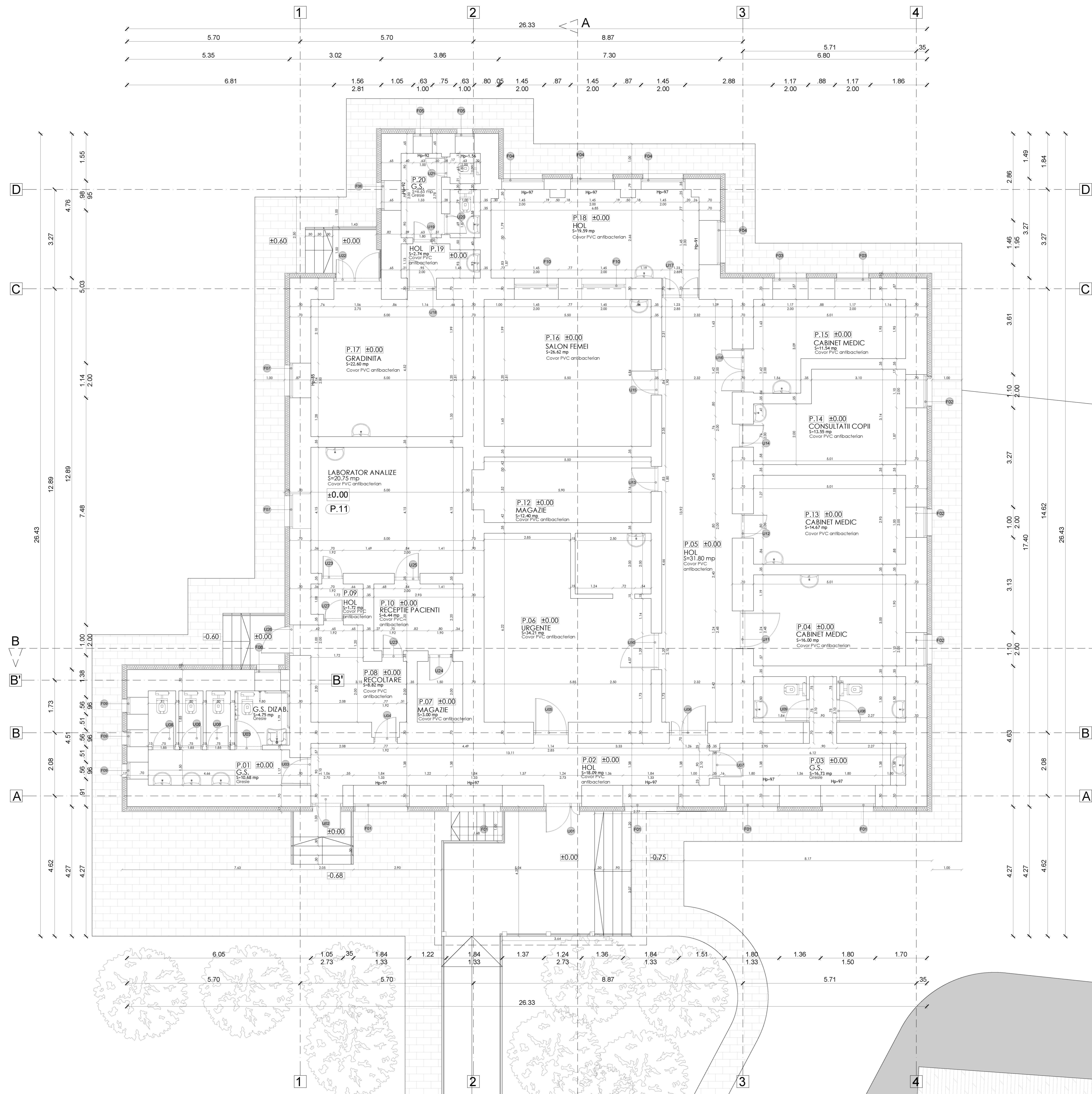

PROIECTANT: S.C. SPECIFIC URBAN S.R.L. CALATORIA DE IMPORTANTA PROIECTANT: UBER HOUSE		SCARA: 1:50 DENUMIREA PLANSEI: PLAN PARTIER - PROPUS		NUMAR PROIECT: 194/2023 FAZA: A03	
PROIECTAT: atn. Vladimir GHIGA DESENIAT: atn. Ionut MARINICA		DATA: MAI 2023		DENUMIREA PROIECTULUI: CENTRUL MEDICAL DE PERMANENTA - COMUNA RUSCOVA, JUDETLUL MARAMURES* AMPLASAMENT: Comuna Rusova, Str. Razvan, judet Maramures, Strada Principala, nr. 27 COMUNA RUSCOVA, J. MARAMURES	

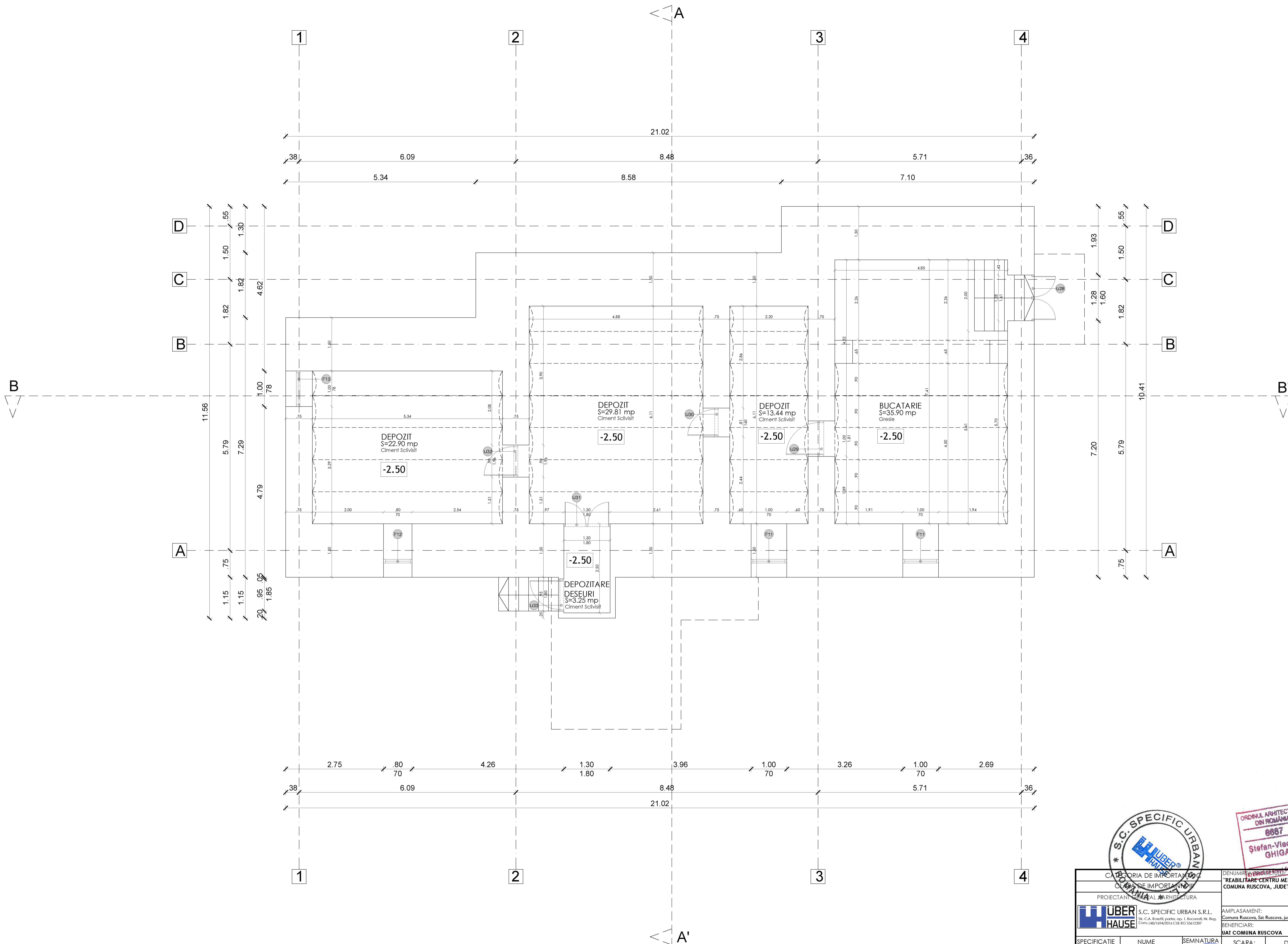

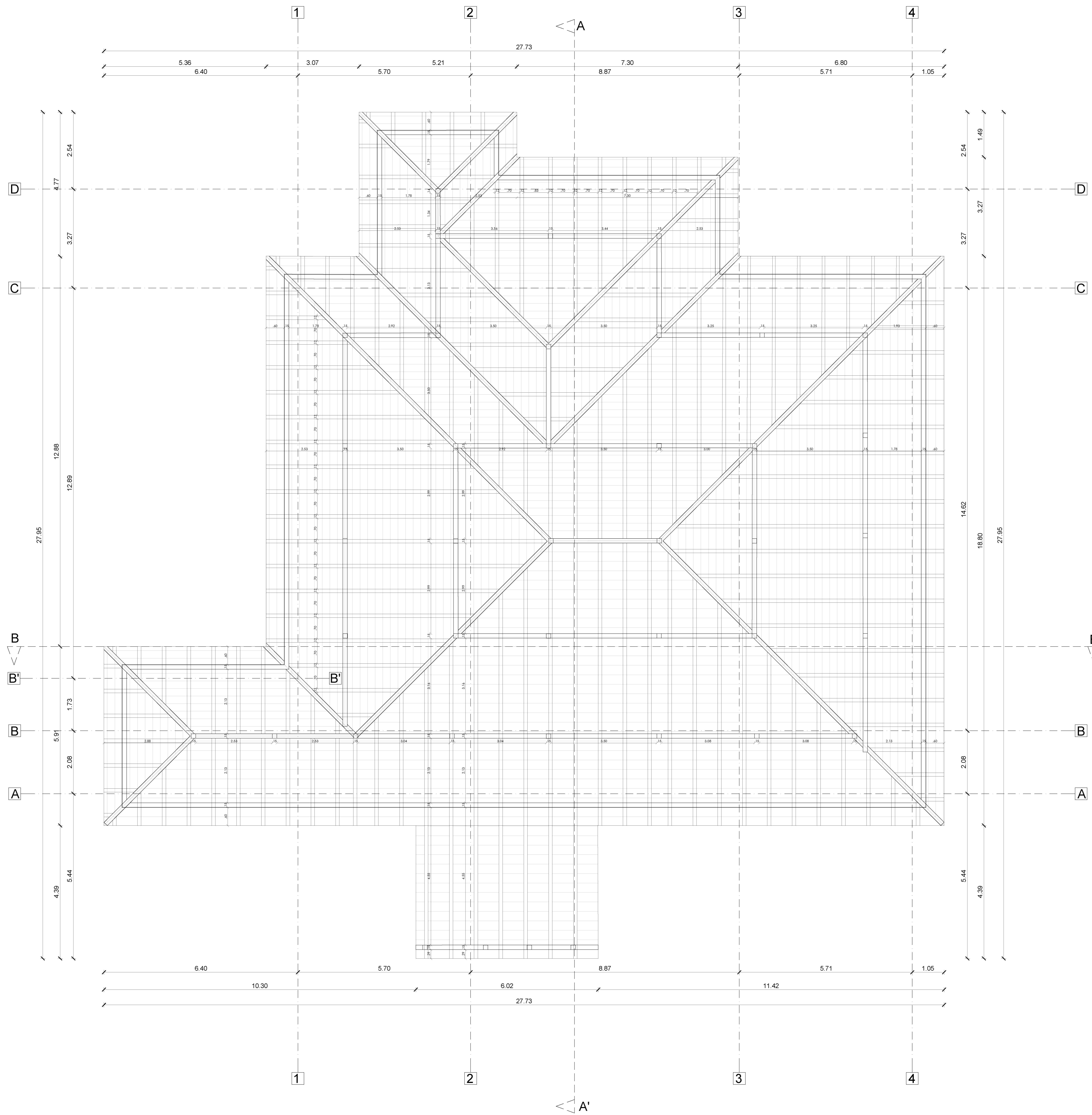

CATEGORIA DE IMPORTANȚĂ CLASĂ DE IMPORTANȚĂ CLASĂ DE CALITATE		DENUMIREA PROIECTULUI "REABILITARE CENTRU MEDICAL DE PERMANENTA - COMUNA RUSCOVA, JUDEȚUL MARAMUREȘ"		NUMAR PROIECT
PROIECTANT S.C. SPECIFIC URBAN S.R.L. ȘI. C.A. ROȘIEI PARTII, ȘI. 1. BUCUREȘTI, N. REP. CUIE: 240169472016 CUIE: RO 35612207		AMPLASAMENT: Comuna Ruscova, Sat Ruscova, județ Maramureș, Strada Principală, nr.274		194/2023
UBER HAUSE		BENEFICIARI: UAȚ COMUNA RUSCOVA		FAZA:
SPECIFICAȚIE	NUME	SEMNTATURA	SCARA:	DENUMIREA PLANSEI
SEF PROIECT	arh. Vladimir GHIGA		1:50	PLAN DEMISOL - PROPIUS
PROIECTAT	arh. Ionuț MARINOAIĂ		DATA:	D.A.L.I.
DESENAT	arh. Ionuț MARINOAIĂ		MAI 2023	NR. PLANSA A04

Toate drepturile aparțin autorului proiectului. Este interzisă reproducerea, copierea, multiplicarea, modificarea sau folosirea acestora fără acordul scris al S.C. SPECIFIC URBAN S.R.L.

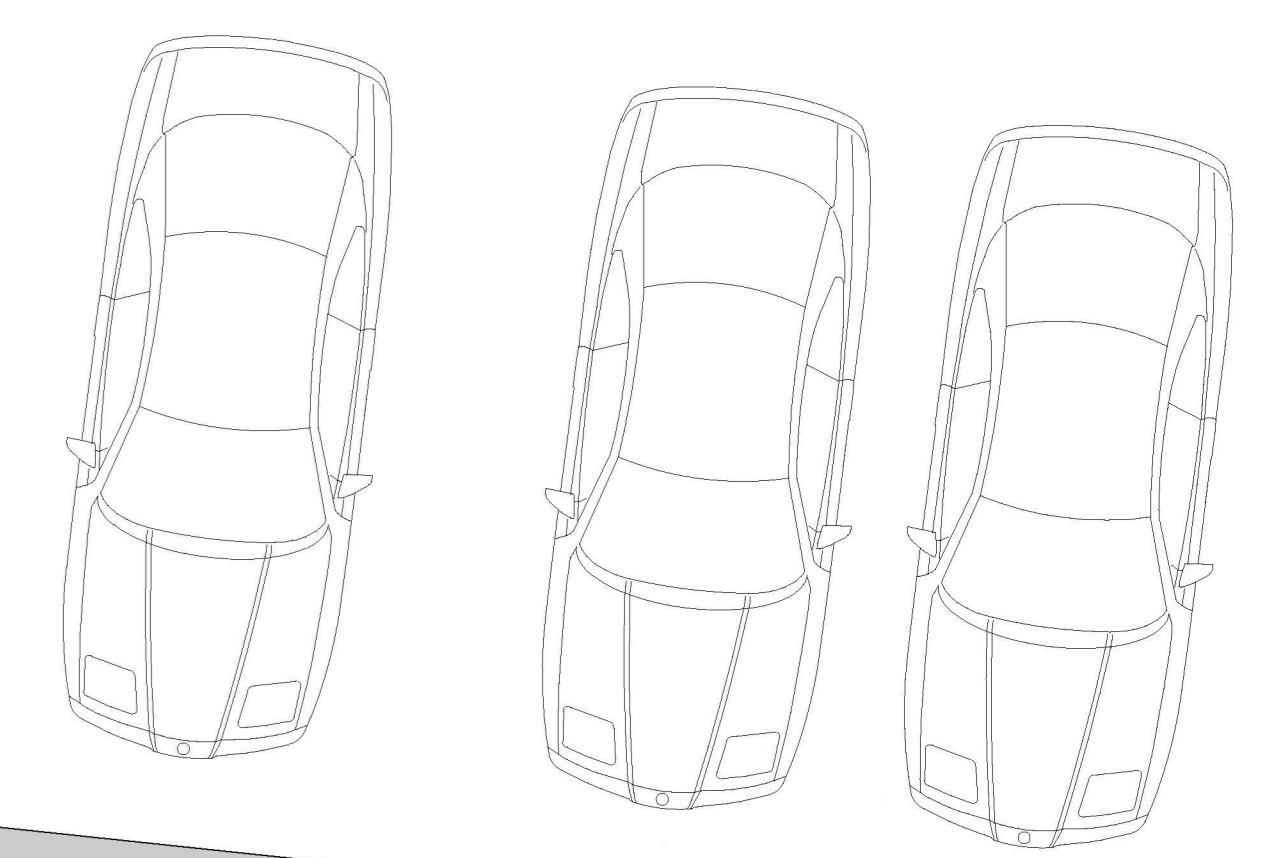
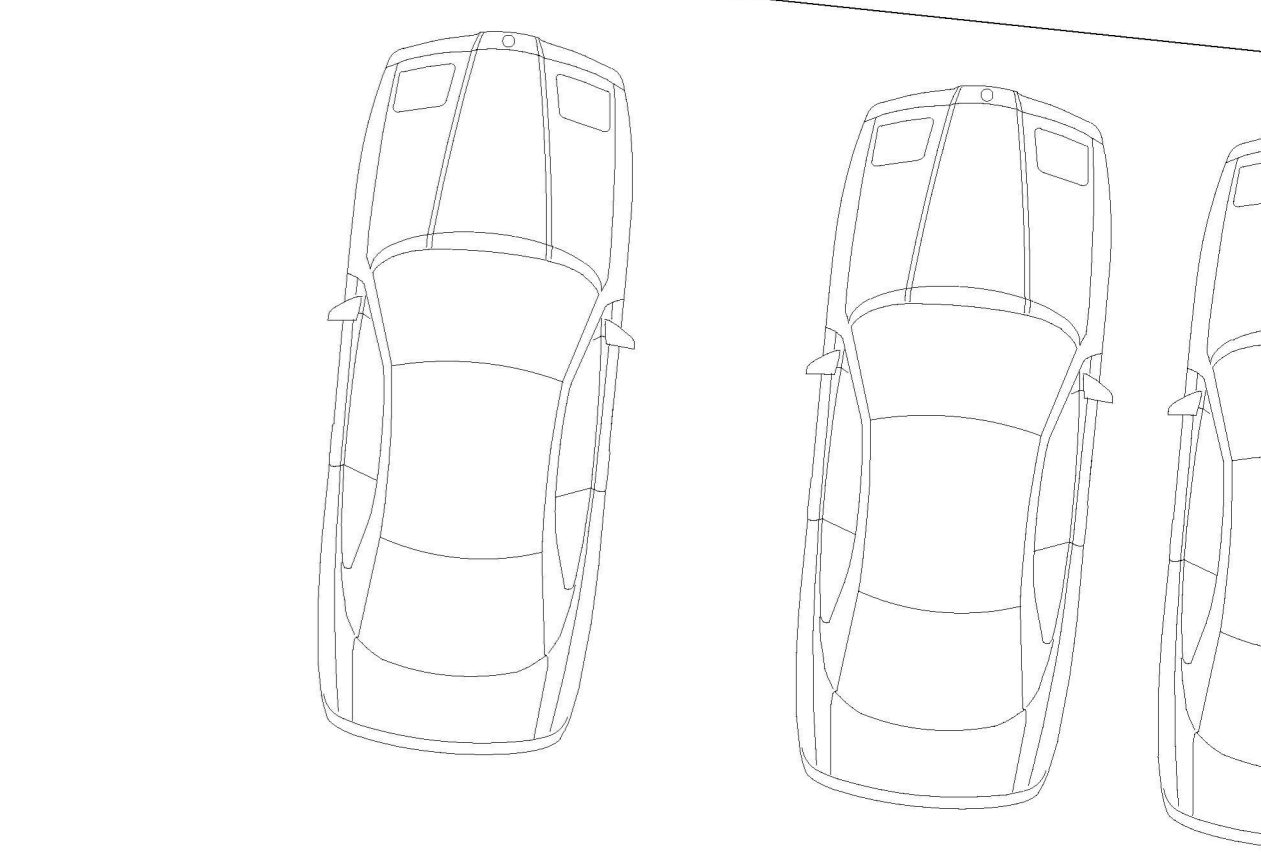
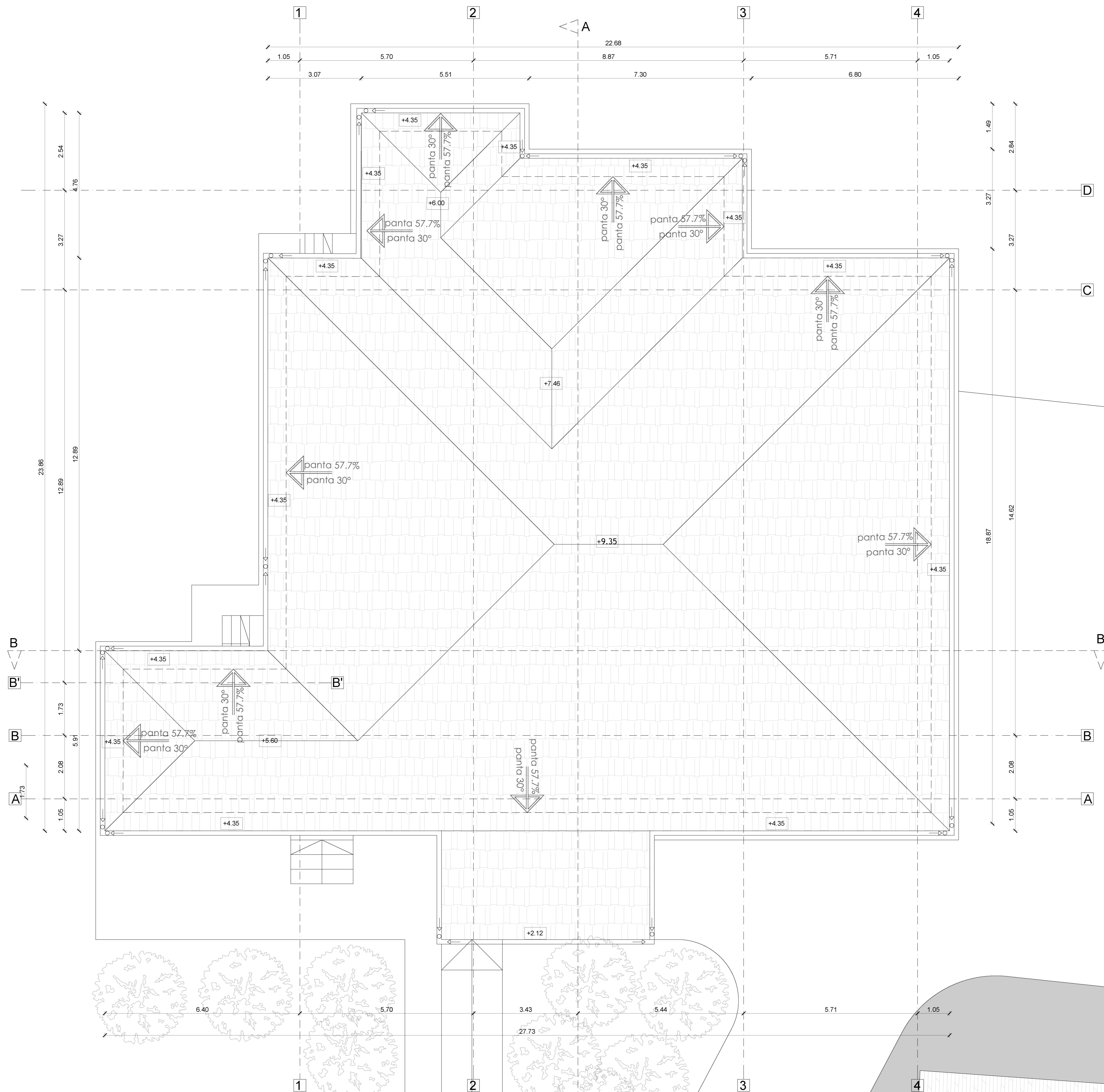

CATEGORIA DE IMPORTANȚĂ PROIECTANT PROIECTANT		DENUMIRE PROIECT REABILITARE CENTRU MEDICAL DE PERMANENȚĂ - COMUNA RUSCOVA, JUDEȚUL IARĂȘ		NUMĂR PROIECT 194/2023	
S.C. SPECIFIC URBAN S.R.L. Str. Săușeni, nr. 10, I. 1000000, Iași		AMPLASAMENT: Comuna Ruscovă, Str. Răscăvă, Județul Maramureș, Strada Principala, nr. 27		FAZĂ:	
Ștefan-Vladimir GHIGA		PROIECTANT		D.A.L.I.	
Ștefan-Vladimir GHIGA		DATA: MAI 2023		NR. PLANȘĂ A05	
Ștefan-Vladimir GHIGA		DATA: MAI 2023		DENUMIREA PLANȘII PLAN ȘARPANTA - PROIECT	



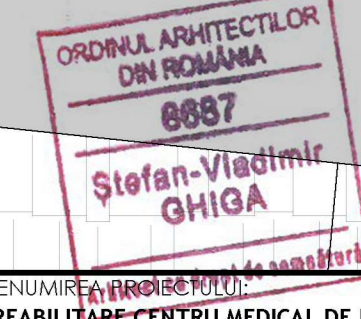

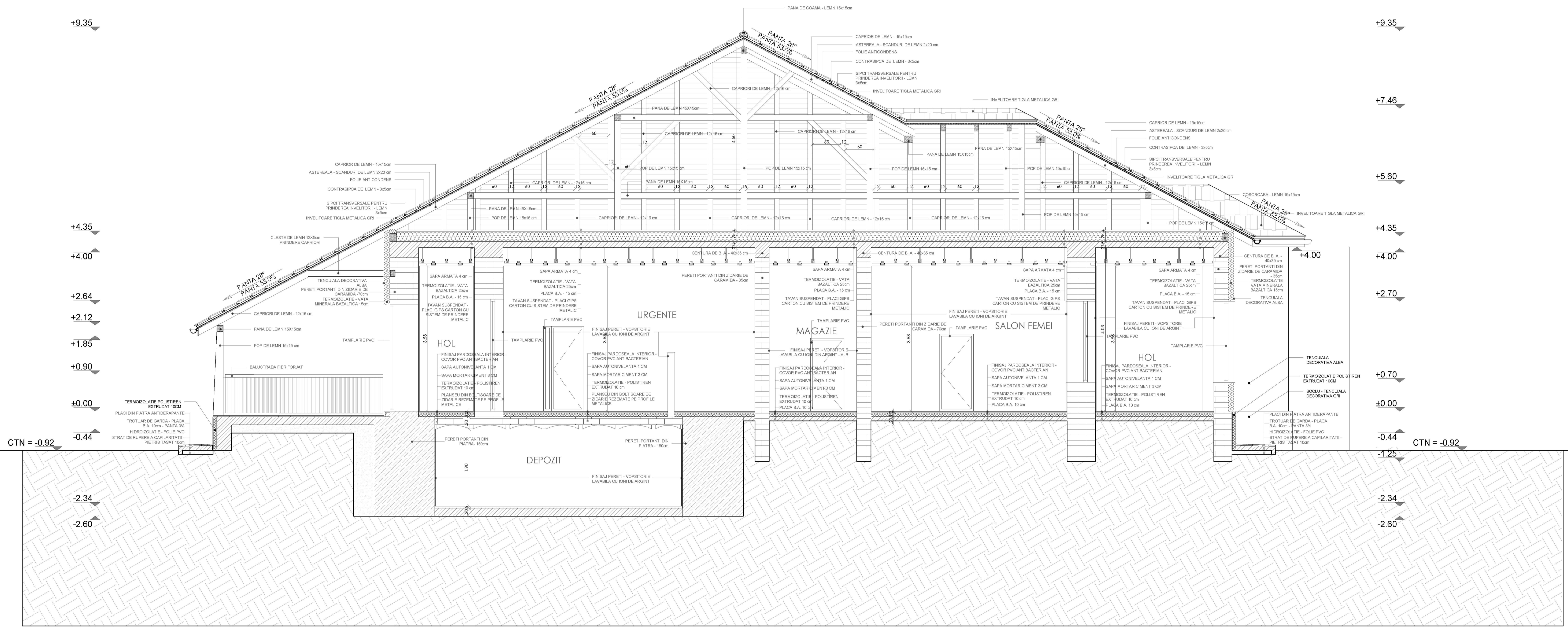
			
PROIECTANT: S.C. SPECIFIC URBAN S.R.L. Șosea de Importanță 100 Municipiul Iași, România		Denumirea proiectului: REABILITARE CENTRU MEDICAL DE PERMANENȚĂ - COMUNA RUSCOVA, JUDEȚUL MARAMUREȘ	
PROIECTANT LOCAL: S.C. SPECIFIC URBAN S.R.L.		AMPLASAMENT: Comuna Rusova, Sat Rusova, Județul Maramureș, Strada Principala, nr. 27	
SPECIFICATIE: UB SEMNATURA: Ștefan-Vladimir GHIGA DATA: MAI 2023		DENUMIREA PLANȘEI: PLAN ÎNVELITOARE - PROPUS	
ȘEF PROIECT: Ștefan-Vladimir GHIGA		SCARA: 1:50	
DESENAT: Ștefan-Vladimir GHIGA		DATA: MAI 2023	
FAZA: PROIECT		D.A.L.I.: NR. PLANȘA A06	

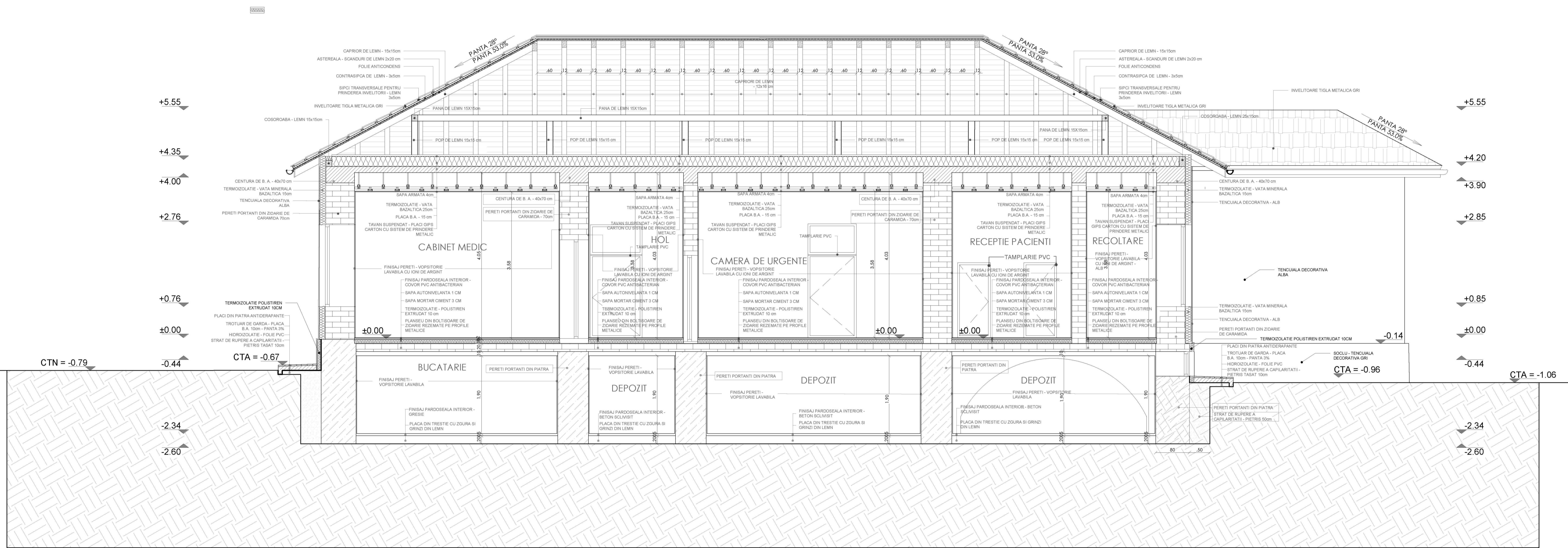

CATEGORIA DE IMPORTANȚĂ CLASĂ DE IMPORTANȚĂ		DENUMIREA PROIECTULUI "REABILITARE CENTRU MEDICAL DE PERMANENTĂ - COMUNA RUSCOVA, JUDEȚUL MARAMUREȘ"		NUMAR PROIECT
PROIECTANT S.C. SPECIFIC URBAN S.R.L. Str. C.A. Rosetti, nr. 1, București, Nr. Reg. Com. 240/169472016 CUI: RO 35612207		AMPLASAMENT: Comuna Ruscova, Sat Ruscova, Județul Maramureș, Strada Principală, nr. 274		194/2023
UBER HAUSE		BENEFICIAR: UAȚ COMUNA RUSCOVA		FAZA:
SPECIFICAȚIE	NUME	SEMNAȚURA	SCARA:	DENUMIREA PLANSEI
SEF PROIECT	arh. Vladimir GHIGA		1:50	SECTIUNE A-A' - PROPUS
PROIECTAT	arh. Ionuț MARINOAIĂ		DATA:	D.A.L.I.
DESENAT	arh. Ionuț MARINOAIĂ		MAI 2023	NR. PLANSA A07

Toate drepturile aparțin autorului proiectului. Este interzisă reproducerea, copierea, multiplicarea, modificarea sau folosirea oricăror părți din acest proiect fără acordul scris al S.C. SPECIFIC URBAN S.R.L.







S.C. SPECIFIC URBAN
UBER HAUSE

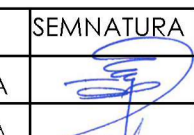

Ștefan-Vladimir GHIGA

CATEGORIA DE IMPORTANȚĂ CLASĂ DE IMPORTANȚĂ I		DENUMIREA PROIECTULUI "REABILITARE CENTRU MEDICAL DE PERMANENȚĂ - COMUNA RUSCOVA, JUDEȚUL MARAMUREȘ"		NUMAR PROIECT 194/2023
PROIECTANT UBER HAUSE		AMPLASAMENT: Comuna Ruscova, Sat Ruscova, Județ Maramureș, Strada Principală, nr. 274		FAZA:
S.C. SPECIFIC URBAN S.R.L. Str. C.A. Roșeti, paroh. nr. 1, Bucovăț, Nr. Reg. Com. nr. 240/169472016 CUI: RO-35612207		BENEFICIAR: UAȚ COMUNA RUSCOVA		
SPECIFICAȚIE	NUME	SEMNTATURA	SCARA:	DENUMIREA PLANSEI
SEF PROIECT	arh. Vladimir GHIGA		1:50	SECTIONE B-B' - PROPUS
PROIECTAT	arh. Ionuț MARINOAIĂ		DATA:	D.A.L.I.
DESENAT	arh. Ionuț MARINOAIĂ		MAI 2023	NR. PLANSA A08

Toate drepturile aparțin autorului proiectului. Este interzisă reproducerea, copierea, multiplicarea, modificarea sau folosirea oricăror părți din acest proiect fără acordul scris al S.C. SPECIFIC URBAN S.R.L.



CATEGORIA DE IMPORTANȚĂ CLASĂ DE IMPORTANȚĂ CLASĂ DE CALITATE		DENUMIREA PROIECTULUI "REABILITARE CENTRU MEDICAL DE PERMANENȚĂ - COMUNA RUSCOVA, JUDEȚUL MARAMUREȘ"		NUMAR PROIECT
PROIECTANT S.C. SPECIFIC URBAN S.R.L. Str. C.A. ROȘIEI parter, nr. 1, București, Nr. Reg. Com. 240/169472016 CUI: RO-35612207		AMPLASAMENT: Comuna Ruscova, Sat Ruscova, județ Maramureș, Strada Principală, nr. 274		194/2023
UBER HAUSE		BENEFICIARI: SAT COMUNA RUSCOVA		FAZA:
SPECIFICATIE	NUME	SEMNTATURA	SCARA:	DENUMIREA PLANSEI
SEF PROIECT	arh. Vladimir GHIGA		1:50	FATADA NORD - EST
PROIECTAT	arh. Ionuț MARINOAIĂ		DATA:	PROPUS
DESENAT	arh. Ionuț MARINOAIĂ		MAI 2023	NR. PLANSA A09

Toate drepturile aparțin autorului proiectului. Este interzisă reproducerea, copierea, multiplicarea, modificarea sau folosirea acestora fără acordul scris al S.C. SPECIFIC URBAN S.R.L.

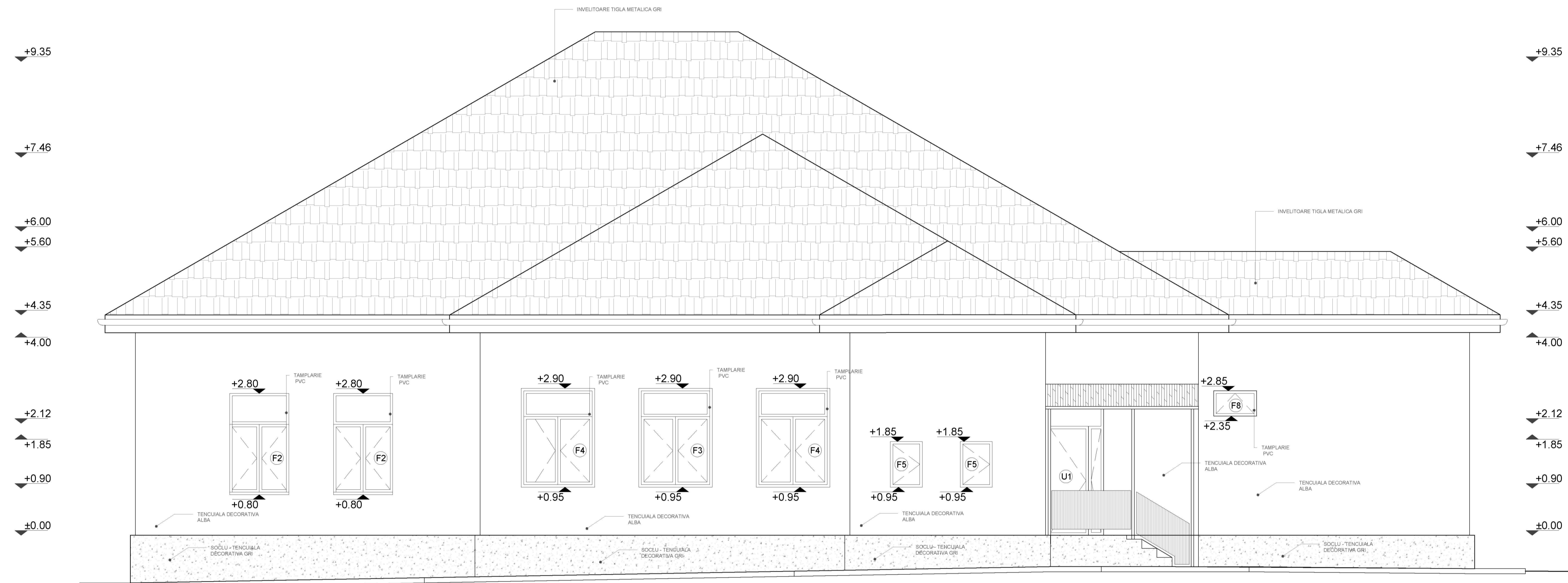

CATEGORIA DE IMPORTANȚĂ DE IMPORTANȚĂ CLASĂ		DENUMIREA PROIECTULUI "REABILITARE CENTRU MEDICAL DE PERMANENȚĂ - COMUNA RUSCOVA, JUDEȚUL MARAMUREȘ"		NUMAR PROIECT
PROIECTANT S.C. SPECIFIC URBAN S.R.L. ȘI. C.A. ROȘIEI (partea nr. 1, București, Nr. Reg. Com. 240/169472016 CUIE: RO 35612207		AMPLASAMENT: Comuna Ruscova, Sat Ruscova, județ Maramureș, Strada Principală, nr.274		194/2023
UBER HAUSE		BENEFICIARI: SAT COMUNA RUSCOVA		FAZA:
SPECIFICATIE	NUME	SEMNAȚURA	SCARA: 1:50	DENUMIREA PLANSEI
SEF PROIECT	arh. Vladimir GHIGA		DATA: MAI 2023	FATADA SUD - VEST PROPUS
PROIECTAT	arh. Ionuț MARINOAIĂ			D.A.L.I.
DESENAT	arh. Ionuț MARINOAIĂ			NR. PLANSA A 10

Toate drepturile aparțin autorului proiectului. Este interzisă reproducerea, copierea, multiplicarea, modificarea sau folosirea acestora fără acordul scris al S.C. SPECIFIC URBAN S.R.L.

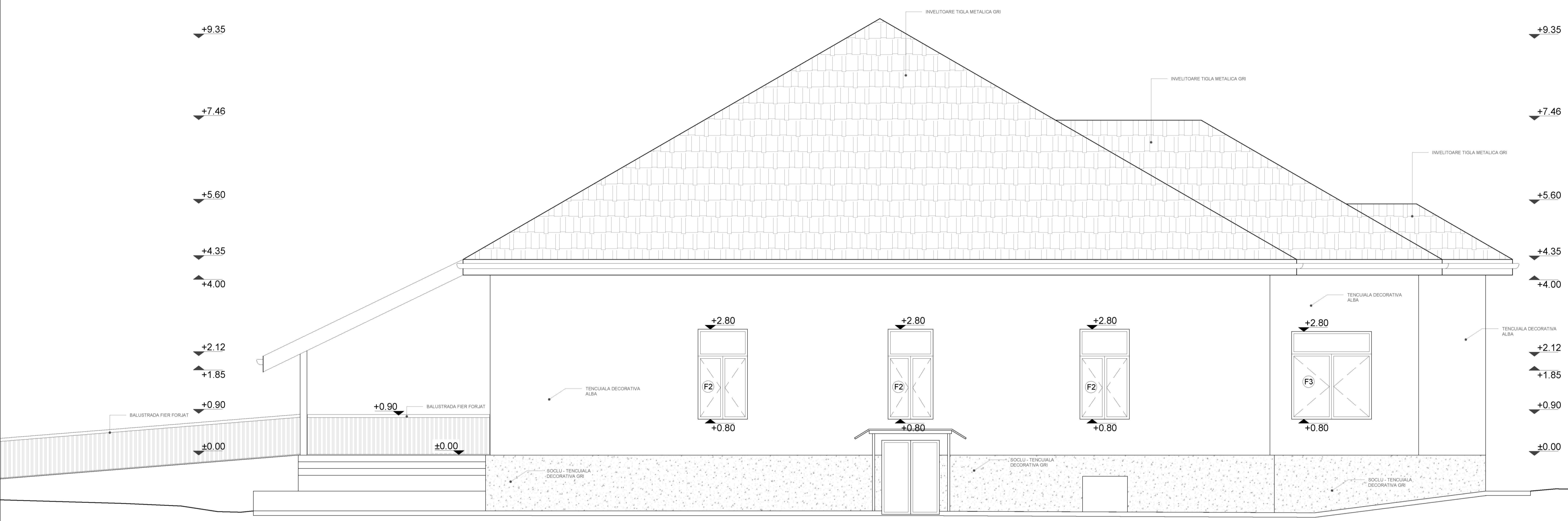

CATEGORIA DE IMPORTANȚĂ CLASĂ DE IMPORTANȚĂ CLASĂ DE IMPORTANȚĂ		DENUMIREA PROIECTULUI "REABILITARE CENTRU MEDICAL DE PERMANENȚĂ - COMUNA RUSCOVA, JUDEȚUL MARAMUREȘ"		NUMAR PROIECT
PROIECTANT S.C. SPECIFIC URBAN S.R.L. Str. C.A. ROȘIEI parter, nr. 1, București, Nr. Reg. Com. 240/169472016 CUIE: RO 35612207		AMPLASAMENT: Comuna Ruscova, Sat Ruscova, județ Maramureș, Strada Principală, nr. 274		194/2023
SEMNATURA arh. Ștefan-Vladimir GHIGA		BENEFICIARI: SAT COMUNA RUSCOVA		FAZA:
SPECIFICATIE	NUME	SEMNATURA	SCARA:	DENUMIREA PLANSEI
SEF PROIECT	arh. Vladimír GHIGA		1:50	FATADA NORD - VEST
PROIECTAT	arh. Ionuț MARINOAIĂ		DATA:	PROPUS
DESENAT	arh. Ionuț MARINOAIĂ		MAI 2023	NR. PLANȘA A11

Toate drepturile aparțin autorului proiectului și sunt rezervate. Este interzisă reproducerea, copierea, multiplicarea, modificarea sau folosirea acestora fără acordul scris al S.C. SPECIFIC URBAN S.R.L.

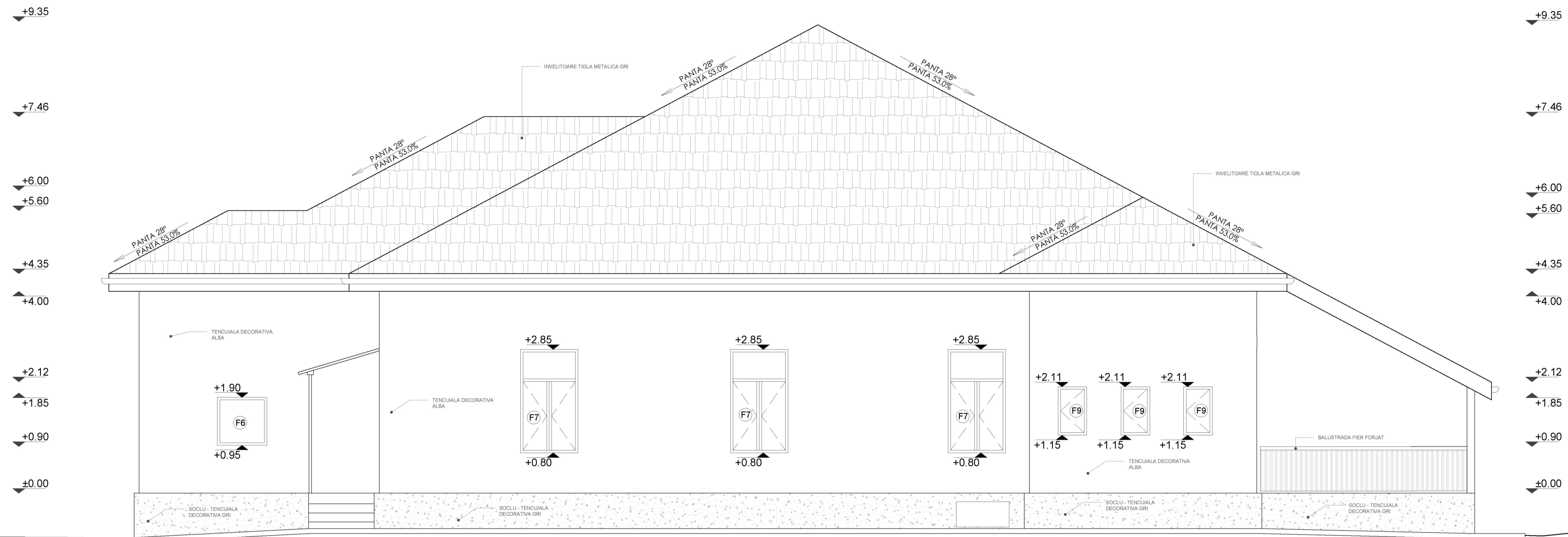

CATEGORIA DE IMPORTANȚĂ DE IMPORTANȚĂ CLASĂ I		DENUMIREA PROIECTULUI "REABILITARE CENTRU MEDICAL DE PERMANENȚĂ - COMUNA RUSCOVA, JUDEȚUL MARAMUREȘ"		NUMAR PROIECT
PROIECTANT S.C. SPECIFIC URBAN S.R.L. ȘI, C.A. ROȘIEI (partea nr. 1, București, Nr. Reg. Com. 240/169472016 CUI: RO-35612207)		AMPLASAMENT: Comuna Ruscova, Sat Ruscova, județ Maramureș, Strada Principală, nr.274		194/2023
UBER HAUSE		BENEFICIARI: COMUNA RUSCOVA		FAZA:
SPECIFICAȚIE	NUME	SEMNAȚURA	SCARA: 1:50	DENUMIREA PLANSEI
SEF PROIECT	arh. Vladimir GHIGA		DATA: MAI 2023	FATADA SUD - EST PROPOS
PROIECTAT	arh. Ionuț MARINOAIĂ			NR. PLANSA A12
DESENAT	arh. Ionuț MARINOAIĂ			

Toate drepturile aparțin autorului proiectului. Este interzisă reproducerea, copierea, multiplicarea, modificarea sau folosirea acestora fără acordul scris al S.C. SPECIFIC URBAN S.R.L.

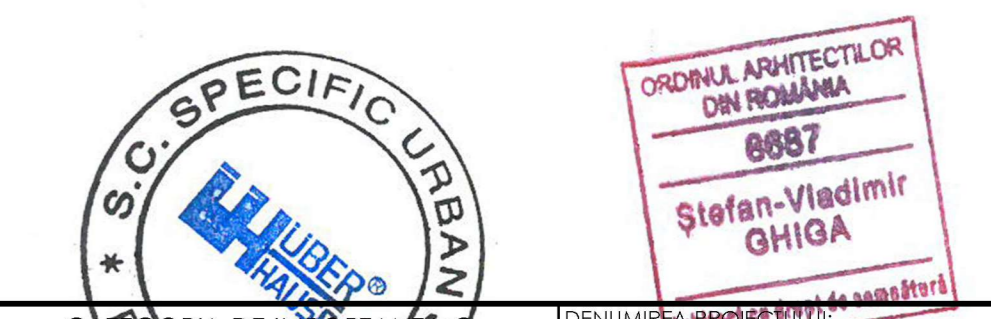
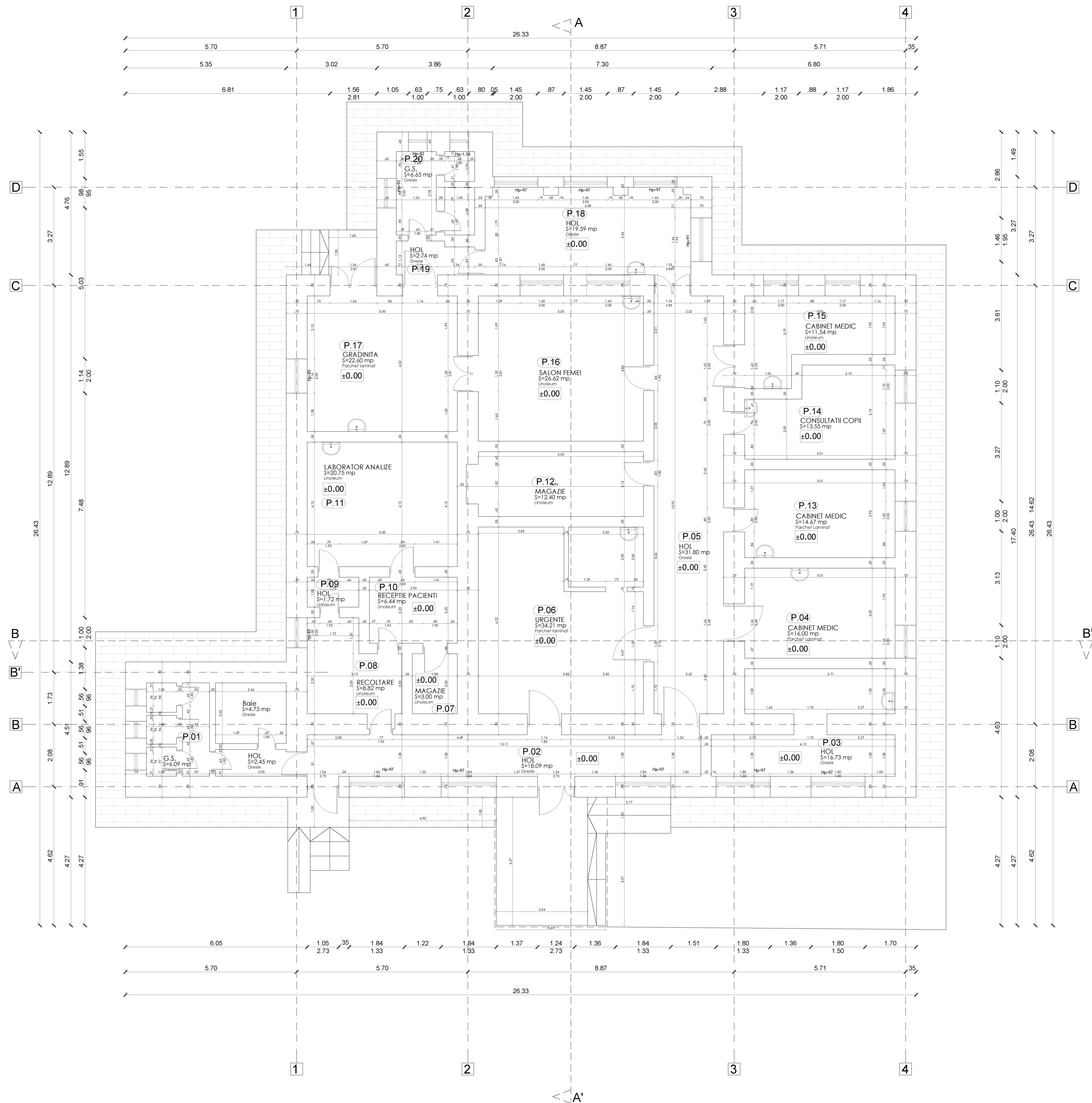

PROIECTANT: S.C. SPECIFIC URBAN S.R.L. UBER HOUSE Str. C.A. Brătulescu nr. 1, Faza nr. 14, Bld. (1900) BUCUREȘTI, ROMANIA		DENUMIRE PROIECT: REALIZARE CENTRU MEDICAL DE PERMANENȚĂ - COMUNA RUSCOVA, JUDEȚUL MARAMUREȘ		NUMAR PROIECT: 194/2023	
AMPLASAMENT: COMUNA RUSCOVA, Str. Maramureș, Strada Proiectată, nr. 27		SCARA: 1:50		FAZA:	
DENUMIRE PLAN: PLAN PARTER - EXISTENT		DATA: MAI 2023		NR. PLAN: A13	
SPECIFICATIE: UBER HOUSE		NUME: atn. Vladimîr GHIGA		SEMNATURA:	
DESENAT: atn. Ionuț MARIȚĂȘIA		PROIECTAT: atn. Ionuț MARIȚĂȘIA		DEZINAT: atn. Ionuț MARIȚĂȘIA	

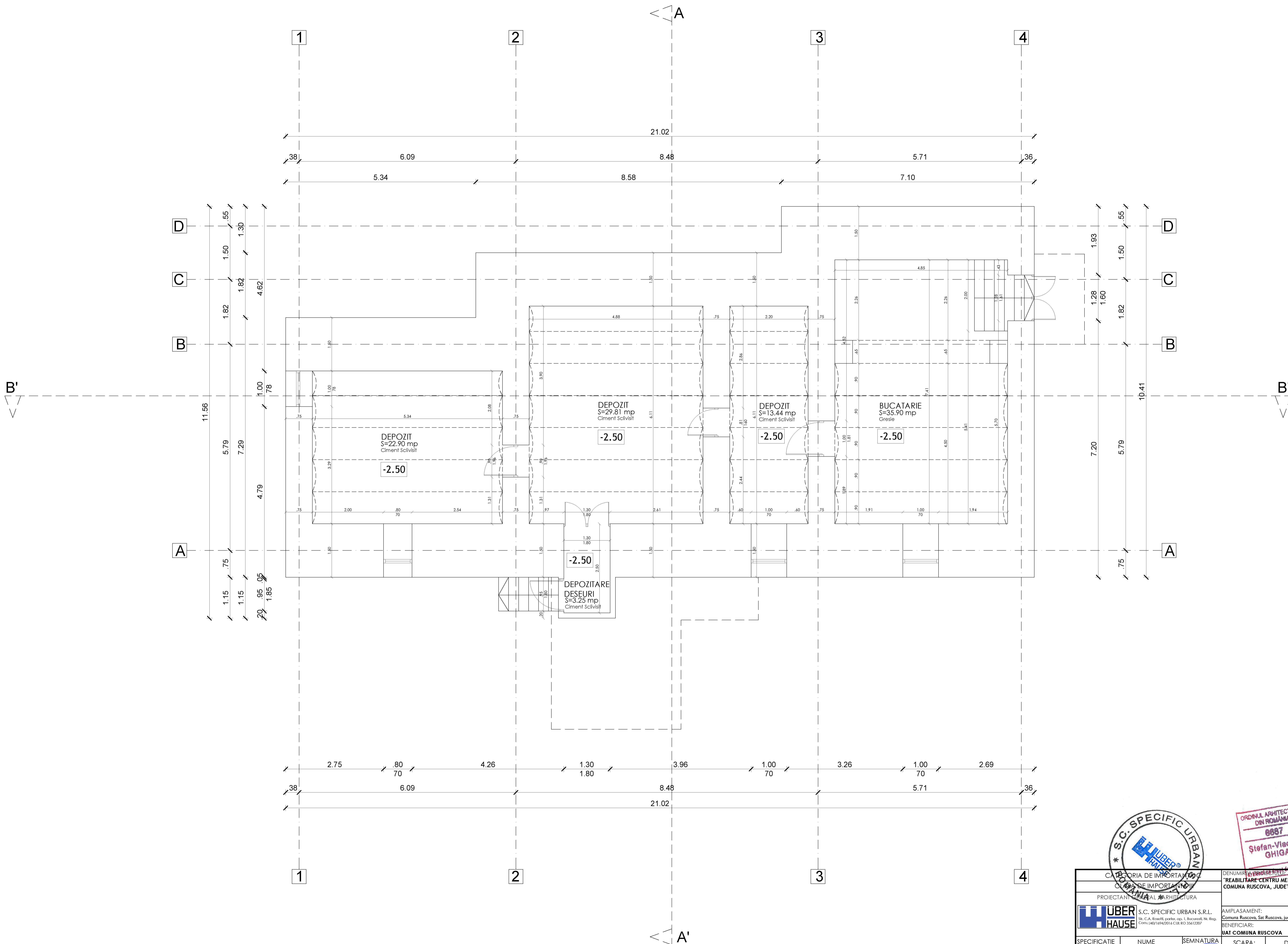

CATEGORIA DE IMPORTANȚĂ CLASĂ DE IMPORTANȚĂ CLASĂ DE IMPORTANȚĂ		DENUMIREA PROIECTULUI "REABILITARE CENTRU MEDICAL DE PERMANENȚĂ - COMUNA RUSCOVA, JUDEȚUL MARAMUREȘ"		NUMAR PROIECT
PROIECTANT S.C. SPECIFIC URBAN S.R.L. ȘI, C.A. ROȘIEI PARTII, ȘI, I. BUCUREȘTI, N. REP. CUIE: 24016942016 CUIE: RO 35612207		AMPLASAMENT: Comuna Ruscova, Sat Ruscova, județ Maramureș, Strada Principală, nr.274		194/2023
BENEFICIAR: UAȚ COMUNA RUSCOVA		DATA: MAI 2023		FAZA:
SPECIFICAȚIE	NUME	SEMNAȚURA	SCARA: 1:50	DENUMIREA PLANSEI
SEF PROIECT	arh. Vladimir GHIGA			PLAN DEMISOL - EXISTENT
PROIECTAT	arh. Ionuț MARINOAIĂ			D.A.L.I.
DESENAT	arh. Ionuț MARINOAIĂ			NR. PLANȘA A14

Toate drepturile aparțin autorului proiectului. Este interzisă reproducerea, copierea, multiplicarea, modificarea sau folosirea acestora fără acordul scris al S.C. SPECIFIC URBAN S.R.L.

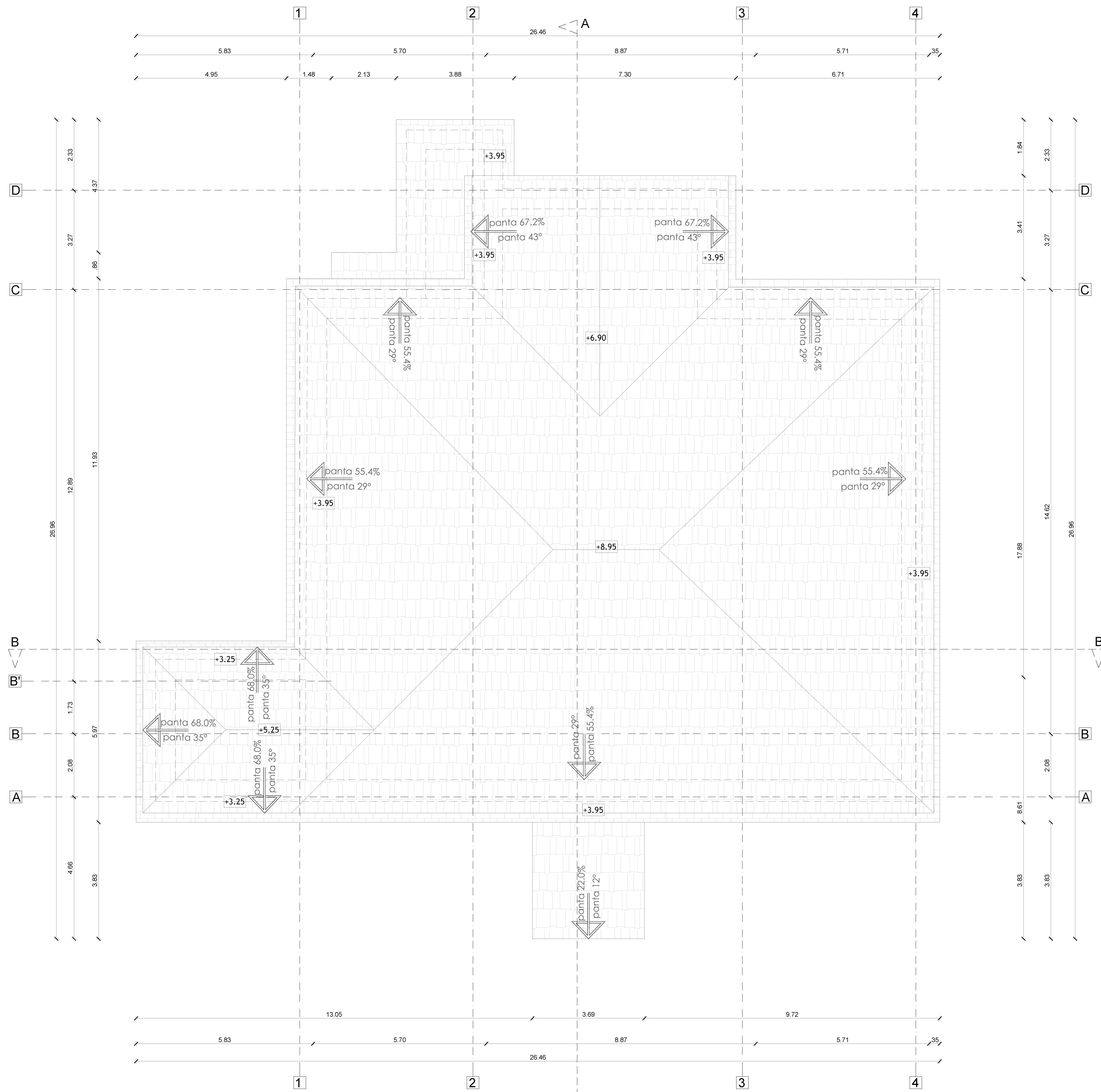

CATEGORIA DE IMPORTANȚĂ CATEGORIA DE IMPORTANȚĂ		DENUMIRE PROIECT REABILITARE CENTRU MEDICAL DE PERMANENȚĂ - COMUNA RUSCOVA, JUDEȚUL MARAMUREȘ		NUMAR PROIECT 194/2023
PROIECTANT S.C. SPECIFIC URBAN S.R.L. UBER		AMPLASAMENT: Comuna Rusova, Str. Maramureș, Strada Principala, nr. 27		FAZA: EXISTENT
SPECIFICATIE	NUME	SEMNAȚURA	SCARA:	DENUMIREA PLANȘII
SEF PROIECT	atn. Vladimir GHIGA	[Signature]	1:50	PLAN INVELITOARE -
PROIECTAT	atn. Ionuț MARIȚĂ	[Signature]	DATA:	EXISTENT
DESENAT	atn. Ionuț MARIȚĂ	[Signature]	MAI 2023	NR. PLANȘA A15

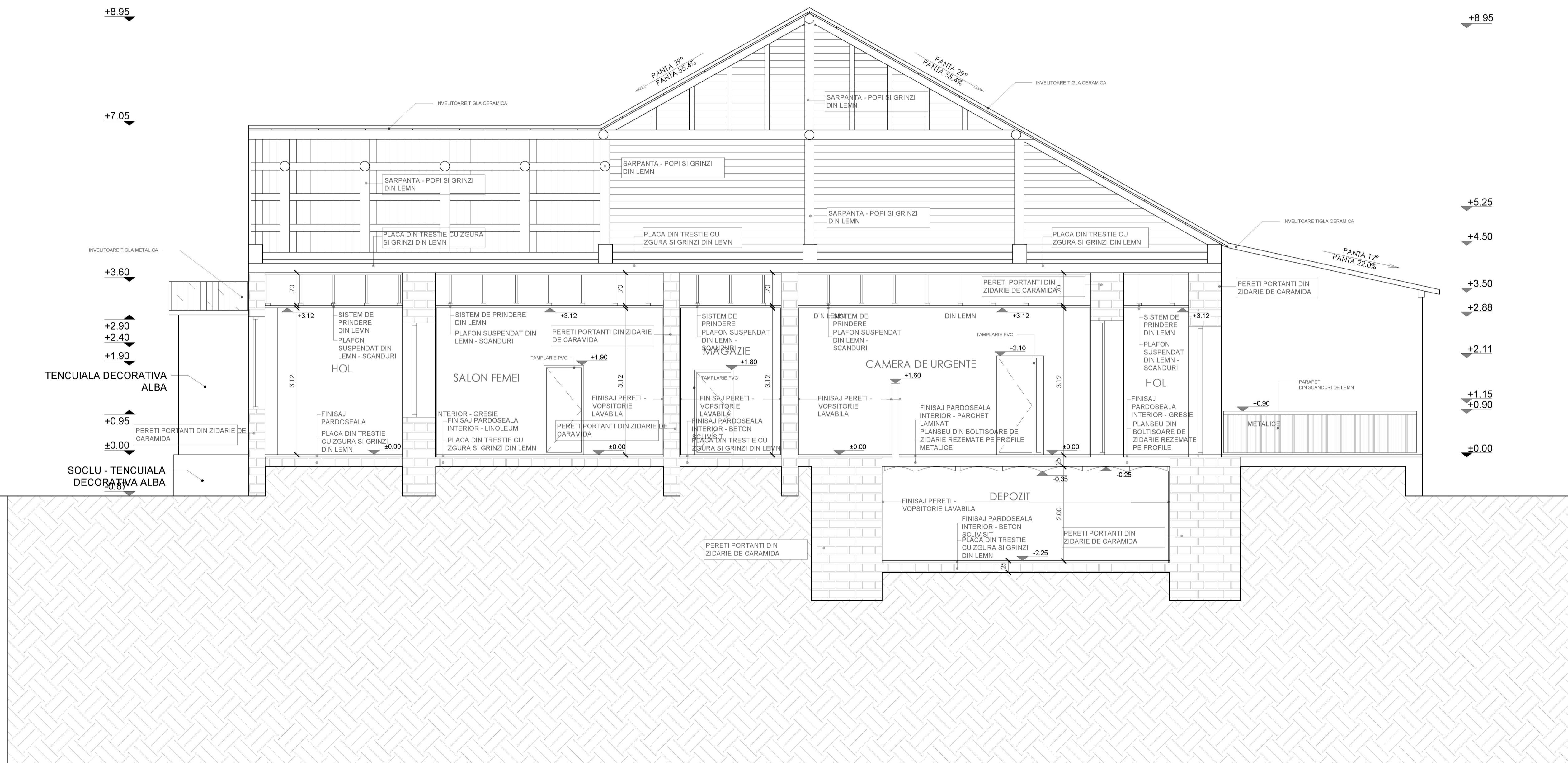

CATEGORIA DE IMPORTANȚĂ CLASĂ DE IMPORTANȚĂ		DENUMIREA PROIECTULUI "REABILITARE-CENTRU MEDICAL DE PERMANENTA - COMUNA RUSCOVA, JUDEȚUL MARAMUREȘ"		NUMAR PROIECT
PROIECTANT S.C. SPECIFIC URBAN S.R.L. Str. C.A. Rosetti, paroh. cap. 1, Buceurești, Nr. Reg. Com: 3401694/2016 CIB: RO 35612907		AMPLASAMENT: Comuna Ruscova, Sat Ruscova, Județ Maramureș, Strada Principala, nr.274		194/2023
PROIECTAT arh. Ionuț MARINĂIA		BENEFICIARI: UAȚ COMUNA RUSCOVA		FAZA:
SPECIFICATIE	NUME	SEMNAȚURA	SCARA:	DENUMIREA PLANSEI
SEF PROIECT	arh. Vladimir GHIGA		1:50	SECȚIUNE A-A'
PROIECTAT	arh. Ionuț MARINĂIA		DATA:	EXISTENT
DESENAT	arh. Ionuț MARINĂIA		MAI 2023	NR. PLANSA A16

Toate planșele din compunerea acestui lucrări de arhitectură beneficiază de protecție, conform Legii nr. 81/1996 privind dreptul de autor și drepturile conexe, cu modificările ulterioare. Fînd interzise reproducerea, copierea, multiplicarea, modificarea sau folosirea acestora fără acordul scris al S.C. SPECIFIC URBAN S.R.L.

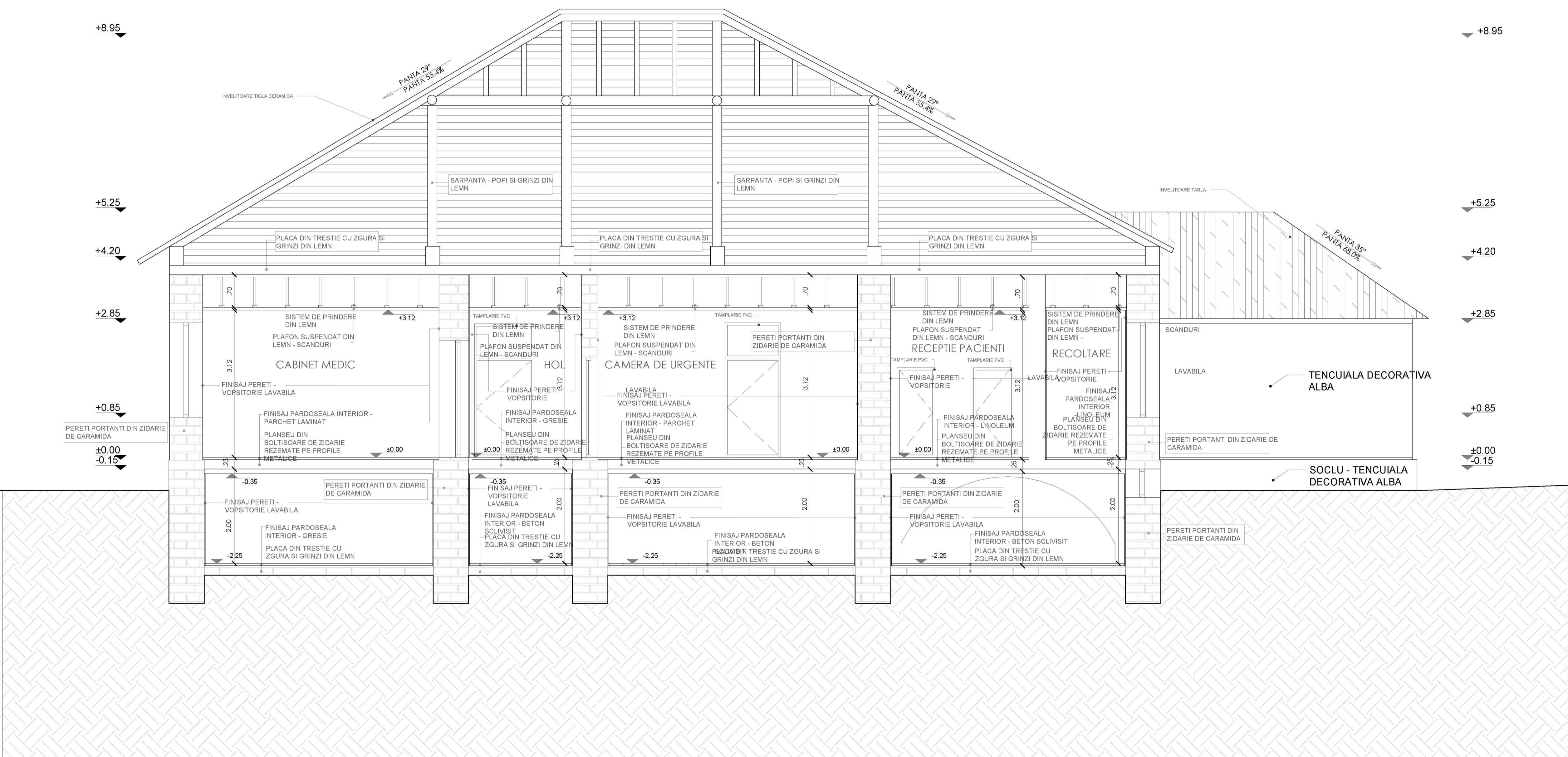

CATEGORIA DE IMPORTANȚĂ CLASĂ DE IMPORTANȚĂ			DENUMIREA PROIECTULUI "REABILITARE-CENTRU MEDICAL DE PERMANENTĂ - COMUNA RUSCOVA, JUDEȚUL MARAMUREȘ"		NUMAR PROIECT
PROIECTANT S.C. SPECIFIC URBAN S.R.L. Str. C.A. Rosetti, paroh. cap. 1, Buceurești, Nr. 274 Com. J. 401694/2016 CIB-RO 35612907			AMPLASAMENT: Comuna Ruscova, Sat Ruscova, Județ Maramureș, Strada Principala, nr.274		194/2023
PROIECTANT S.C. SPECIFIC URBAN S.R.L.			BENEFICIARI: UAȚ COMUNA RUSCOVA		FAZA:
SPECIFICATIE	NUME	SEMNTATURA	SCARA:	DENUMIREA PLANSEI	D.A.L.I.
SEF PROIECT	arh. Vladimir GHIGA		1:50	SECTIUNE B-B'	
PROIECTAT	arh. Ionuț MARINĂIA		DATA:	EXISTENT	NR. PLANSA
DESENAT	arh. Ionuț MARINĂIA		MAI 2023		A17

Toate drepturile din componența acestui lucrări de arhitectură beneficiază de protecție, conform Legii nr. 81/1996 privind dreptul de autor și drepturile conexe, cu modificările și completările ulterioare. Fără interdicție reproducerea, copierea, multiplicarea, modificarea sau folosirea acestora fără acordul scris al S.C. SPECIFIC URBAN S.R.L.

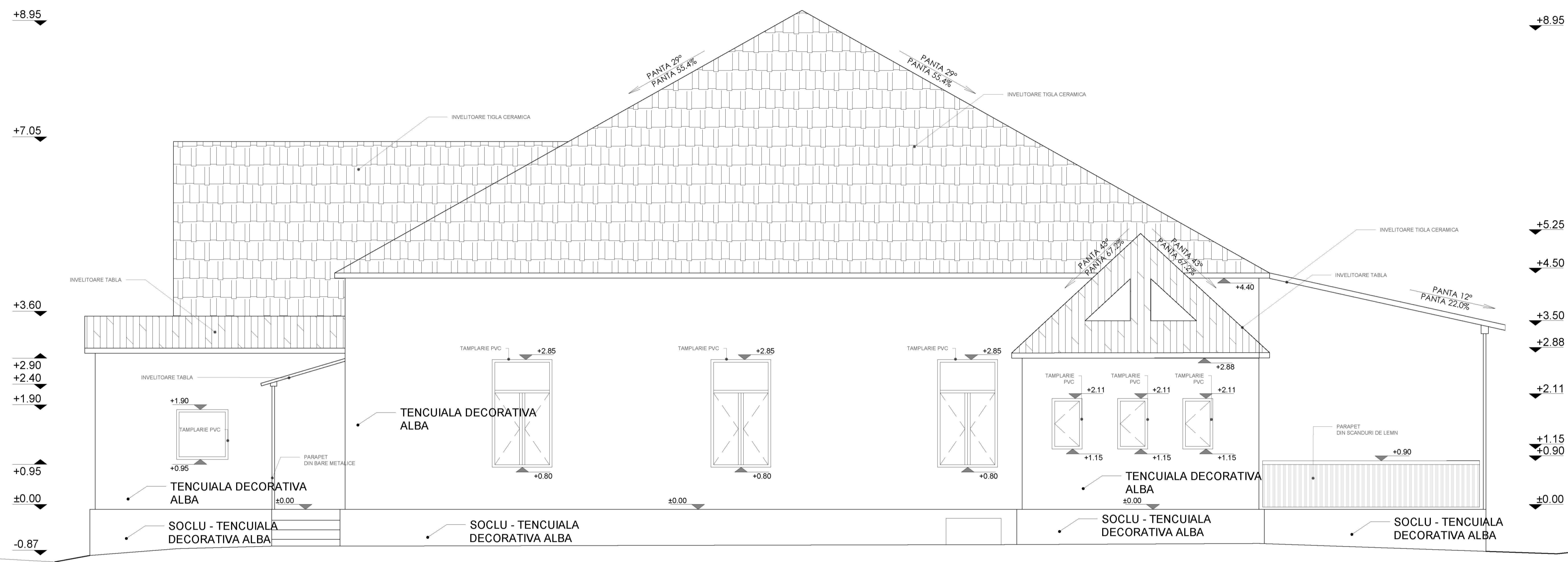

CATEGORIA DE IMPORTANȚĂ CATEGORIA DE IMPORTANȚĂ COMUNA			DENUMIREA PROIECTULUI "REABILITARE CENTRU MEDICAL DE PERMANENȚĂ - COMUNA RUSCOVA, JUDEȚUL MARAMUREȘ"		NUMAR PROIECT
PROIECTANȚI S.C. SPECIFIC URBAN S.R.L. Str. C.A. Rosetti, paroh. op. 1, București, Nr. Reg. Com: J40/1674/2016 CUI: RO 35612907			AMPLASAMENT: Comuna Ruscova, Sat Ruscova, Județ Maramureș, Strada Principala, nr.274		194/2023
S.C. SPECIFIC URBAN S.R.L.			BENEFICIARI: UAȚ COMUNA RUSCOVA		FAZA:
SPECIFICATIE	NUME	SEMNTATURA	SCARA: 1:50	DENUMIREA PLANSEI	D.A.L.I.
SEF PROIECT	arh. Vladimir GHIGA		DATA: MAI 2023	FATAȚA SUD - EST EXISTENT	NR. PLANȘA A18
PROIECTAT	arh. Ionuț MARINȚĂ				
DESENAT	arh. Ionuț MARINȚĂ				

Toate drepturile aparțin proiectantului. Este interzisă reproducerea, copierea, multiplicarea, modificarea sau folosirea acestora fără acordul scris al S.C. SPECIFIC URBAN S.R.L.

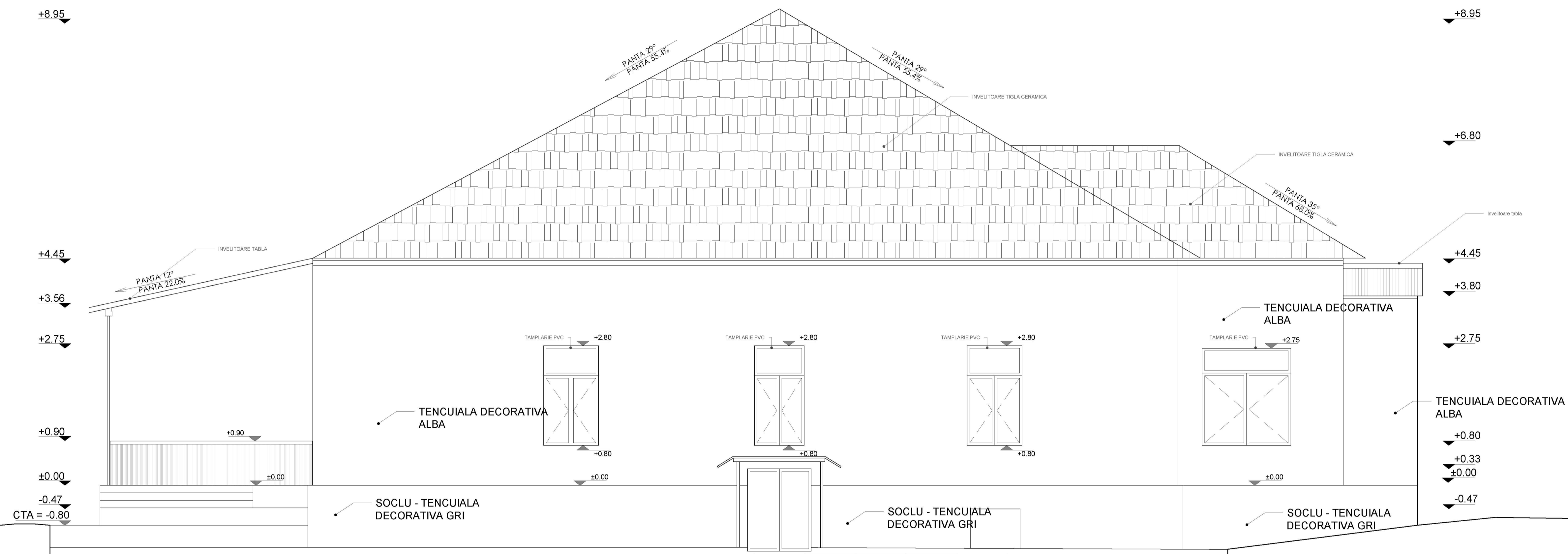

CATEGORIA DE IMPORTANȚĂ CATEGORIA DE IMPORTANȚĂ COMUNA			DENUMIREA PROIECTULUI "REABILITARE-CENTRU MEDICAL DE PERMANENTA - COMUNA RUSCOVA, JUDEȚUL MARAMUREȘ"		NUMAR PROIECT
PROIECTANT S.C. SPECIFIC URBAN S.R.L. Str. C.A. Rosetti, paroh. cap. 1, Buceurești, Nr. 109 Com. 3401694/2016 CUI: RO 35612907			AMPLASAMENT: Comuna Ruscova, Sat Ruscova, Județ Maramureș, Strada Principala, nr.274		194/2023
FAZA:			BENEFICIARI: UAȚ COMUNA RUSCOVA		FAZA:
SPECIFICATIE	NUME	SEMNTATURA	SCARA: 1:50	DENUMIREA PLANSEI	
SEF PROIECT	arh. Vladimir GHIGA		DATA: MAY 2023	FATADA NORD - VEST EXISTENT	
PROIECTAT	arh. Ionuț MARINȚĂ			NR. PLANSA A19	
DESENAT	arh. Ionuț MARINȚĂ				

Toate drepturile aparțin autorului proiectului. Este interzisă reproducerea, copierea, multiplicarea sau folosirea acestora fără acordul scris al S.C. SPECIFIC URBAN S.R.L.

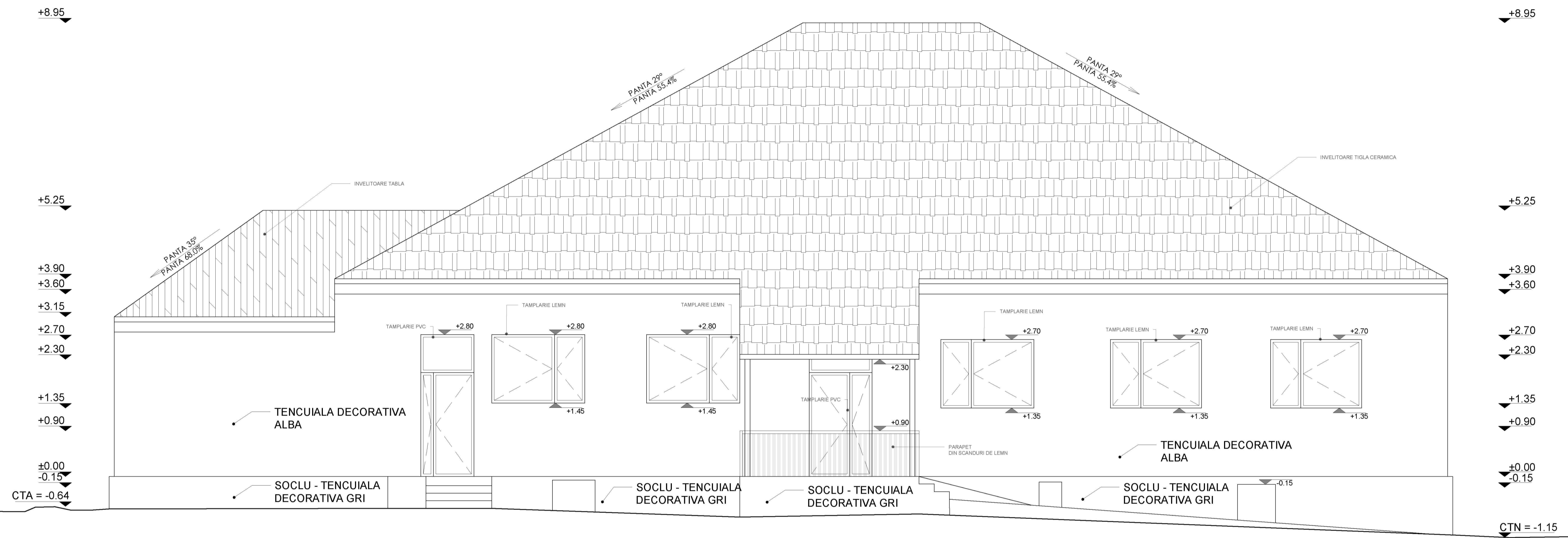

CATEGORIA DE IMPORTANȚĂ CATEGORIA DE IMPORTANȚĂ COMUNA			DENUMIREA PROIECTULUI "REABILITARE CENTRU MEDICAL DE PERMANENTA - COMUNA RUSCOVA, JUDEȚUL MARAMUREȘ"		NUMAR PROIECT
PROIECTANT S.C. SPECIFIC URBAN S.R.L. Str. C.A. Rosetti, paroh. cap. 1, Bucuresti, Nr. Reg. Com: J40/1674/2016 CIB: RO 35612907			AMPLASAMENT: Comuna Ruscova, Sat Ruscova, Judet Maramures, Strada Principala, nr.274		194/2023
S.C. SPECIFIC URBAN S.R.L.			BENEFICIARI: UAT COMUNA RUSCOVA		FAZA:
SPECIFICATIE	NUME	SEMNTATURA	SCARA: 1:50	DENUMIREA PLANSEI	D.A.L.I.
SEF PROIECT	arh. Vladimir GHIGA			FATADA NORD - EST EXISTENT	
PROIECTAT	arh. Ionuț MARINȚĂ		DATA: MAY 2023		NR. PLANSA A20
DESENAT	arh. Ionuț MARINȚĂ				

Toate piesele din compunerea acestui lucrău de arhitectură beneficiază de protecție, conform Legii nr. 81/1998 privind dreptul de autor și drepturile conexe, cu modificările ulterioare. Țind interzisă reproducerea, copierea, multiplicarea, modificarea sau folosirea acestora fără acordul scris al S.C. SPECIFIC URBAN S.R.L.

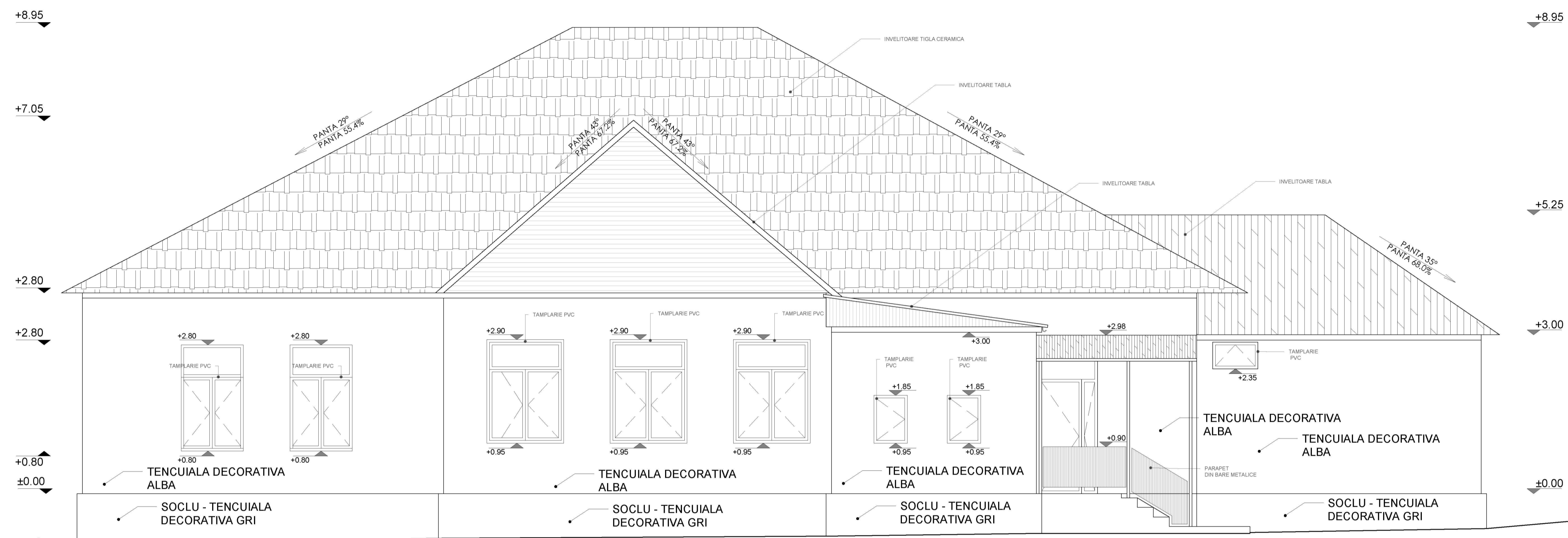

CATEGORIA DE IMPORTANȚĂ CLASĂ DE IMPORTANȚĂ COMUNA			DENUMIREA PROIECTULUI "REABILITARE CENTRU MEDICAL DE PERMANENTA - COMUNA RUSCOVA, JUDEȚUL MARAMUREȘ"		NUMAR PROIECT 194/2023
PROIECTANT S.C. SPECIFIC URBAN S.R.L. Str. C.A. Rosetti, paroh. cap. 1, Buceurești Nr. 109, Com. J401694/2016 CIB-RO 35612907			AMPLASAMENT: Comuna Ruscova, Sat Ruscova, județ Maramureș, Strada Principala, nr.274		FAZA:
PROIECTANT arh. Ionuț MARINȚĂ			BENEFICIARI: UAȚ COMUNA RUSCOVA		D.A.L.I.
SPECIFICATIE	NUME	SEMNTATURA	SCARA: 1:50	DENUMIREA PLANSEI	NR. PLANSA
SEF PROIECT	arh. Vladimir GHIGA		DATA: MAY 2023	FATADA SUD - VEST EXISTENT	A21
PROIECTAT	arh. Ionuț MARINȚĂ		Toate drepturile aparțin proiectantului și nu pot fi utilizate în altă mod decât în scopul pentru care au fost create. Este interzisă reproducerea, copierea, multiplicarea, modificarea sau folosirea acestora fără acordul scris al S.C. SPECIFIC URBAN S.R.L.		
DESENAT	arh. Ionuț MARINȚĂ				