

Detalii petreceri bare centuri

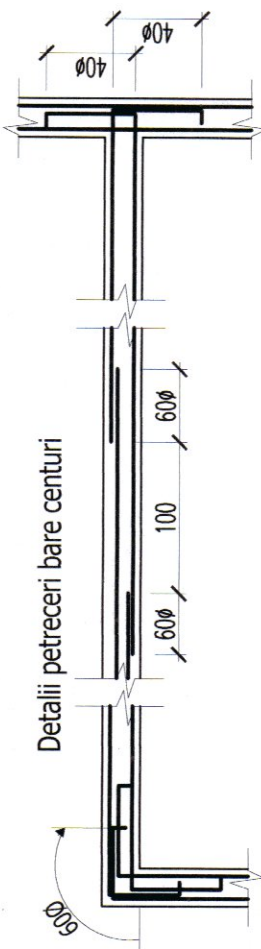

Note:

- Innădirea barelor longitudinale din centuri se va face pe o lungime de 75cm cu specificatia ca într-o secțiune se vor innădi cel mult 50% din barele centuri, iar distanța între etrieri pe această lungime va fi de 10 cm conform CR6-2013.
- La partea superioară a plăcii se va monta armătura de repartitie pentru susținerea calareților, marca Ø8/20 BST 500S
- Poziția gurilor de instalații se va prelua de pe planșele de instalații; se va prevedea armătura de bordaj pentru golurile mai mari de 20x20cm.

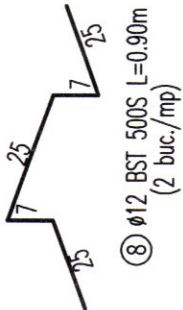

Nota:

Extrasul de armătura se regăsește pe planșa R06 - Detalii armare centuri la parter

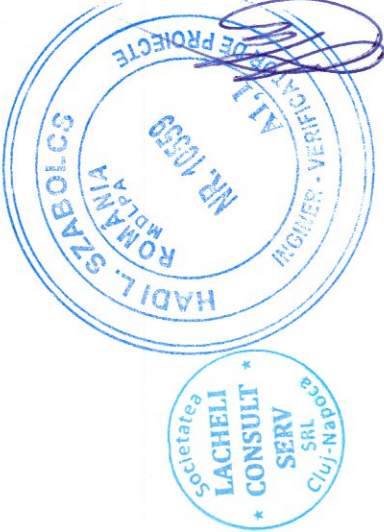

Otel: BST 500S (S500C)

Beton: C20/25 - XC2 - Cl 0,20 - 0.... 16- A/C 0.60 - S2 - CEM II A-S 32.5

Strat de acoperire cu beton: 15mm (25mm la centuri)

PROIECTANT GENERAL S.C. MOUA INDUSTRIAL SRL CUI 4638868				Clasa de importanță: III		Categorie de importanță: C	
Beneficiar:				COMUNA TAGA			Faza P.L.H.E.
LACHELI CONSULT SERV s.r.l. CLUJ-NAPOCA, str. Fontanelle nr. 63-65, ap. 254 J17/5686/2022; CUI 46811019				DEMOLARE CONSTRUCTIE EXISTENTA, CONSTRUIRE CAPELA MORTUARA, AMENAJARI EXTERIOARE, IMPREJMUIRE TEREN, RACORDURI SI BRANSAMENTE LA UTILITATI loc. Taga, str. Principala, nr. 7, jud. Cluj			Proiect nr. 09/2025
Sef proiect Arh. Mihai Pascolau	Numele	Semnatura	Data 09.2025				
Proiectat Ing. Aurelian Achim							
Desenat							
				Plan cofroj si detalii armare placa peste parter			Planșă nr. R06