

 PROIECTANT GENERAL TERA Design Studio S.R.L. <small>Sediu social: Str. Apeductului nr. 61 G, comuna Chiajna, județul Ifov Sediu secundar (adresă de corespondență): Calea Calăraș, nr. 44, parter, ap. 1, sector 3, București Tel: 0768.940.392 CUI: RO38613231, J23/6227/2017</small>		 Viorel IONESCU <small>Arhitect de proiect de competență</small>						
BENEFICIAR / CLIENT		CONSILIUL JUDETEAN PRAHOVA		 NORD				
OBIECT / PROJECT NAME		"REABILITARE, MODERNIZARE SI DOTARE SECTIE CHIRURGIE A SPITALULUI JUDETEAN DE URGENTA DR. CONSTANTIN ANDREOIU PLOIESTI"						
AMPLASAMENT / LOCATION								
ELABORATOR / ARCHITECT / ENGINEER	NUME SI TITLU / NAME AND TITLE	SEMNAȚURA / SIGNATURE	DENUMIRE PLAN / DRAWING TITLE	SCARA / SCALE				
SEF PROIECT	arh. Tamara ROSETI		PLAN INCADRARE IN ZONA ORTOFOTOPLAN	1:2000				
PROIECTAT	arh. Viorel Ionescu			FORMAT / FORMAT	420x297			
	arh. Stan Viad			NR. PROIECT / PROJECT NO.	TE 97 / 20.12.2024			
Ing. Florin Ungureanu								
COD PROIECT / PROJECT CODE	EMITENT / ISSUER	FAZĂ PROIECT / PROJECT STAGE	SPECIALITATE / SPECIALITY	ZONIFICARE / ZONING	ETAJ / LEVEL	NR. PLAN / DRAWING NO.	CATEG. PLAN / DRAWING CATEG.	REVIZIE / REVISION
TE - 97	TERA DESIGN STUDIO	D.A.L.I.	ARH.	TEREN	A1			

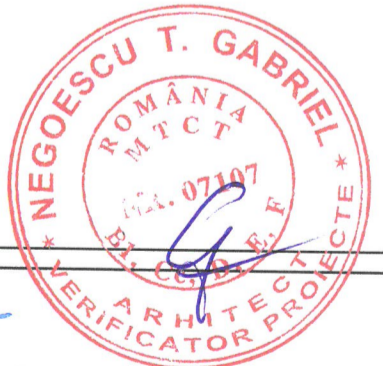

MODERNIZARE, RABILITARE PARTIALA SI DOTARE SECTIE CHIRURGIE 1 SI 2 [salonul CR6 (terapie intensiva chirurgie generala), axele 10-11 / A-B - aferent sectiei de chirurgie generala 1 (etaj 2) si reabilitarea sectiei de chirurgie generala 2 (etaj 1)].

NOTE:
 CATEGORIA DE IMPORTANTA : B (deosebita)
 CLASA DE IMPORTANTA : I
 GRADUL DE REZISTENTA LA FOC AL CLADIRII : II
 RISC DE INCENDIU AL CLADIRII : MIC

La intocmirea proiectului s-au respectat:
 a) PROTECTIA MUNCII
 1. Legea 319 / 2006 privitoare la protectia muncii

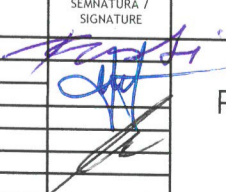
b) MASURI DE PREVENIRE SI STINGERE A INCENDIILOR
 1. Normativul de siguranta la foc a constructiilor P118/99;
 2. Legea nr.307/2006 - privind apararea impotriva incendiilor
 3. Norme generale de aparare impotriva incendiilor - aprobate prin OMAI nr.180/2023.
 4. Normativ C300 / 1994 pt. Prevenire si stingere incendii pe durata executiei.
 5. Normativ NPO15 / 2022 - Normativ pentru constructii spitalicesti

ORDINUL ARHITECTILOR
 DIN ROMANIA
 3975
 Viorel
 IONESCU
 Arhitect cu drept de semnatura

ROMANIA
 M.T.C.T.
 07107
 VERIFICATOR PROIECTE

TERA DESIGN STUDIO S.R.L.
 TERA

ORDINUL ARHITECTILOR
 DIN ROMANIA
 4580
 Tamara
 ROSETI
 Arhitect cu drept de semnatura

PROIECTANT GENERAL TERA Design Studio S.R.L. Sediu social: Str. Apeeductului nr. 61G, comuna Ciocina, judetul Ifov Sediu secundar (adresa de corespondenta): Calea Ciocina, nr. 44, parter, pt. 1, sector 3, Bucuresti Tel: 0768.940.392 CUI: RO38613231, J23/6227/2017						
BENEFICIAR / CLIENT CONSILIUL JUDETEAN PRAHOVA						
OBIECT / PROJECT NAME		"REABILITARE, MODERNIZARE SI DOTARE SECTIE CHIRURGIE A SPITALULUI JUDETEAN DE URGENTA DR. CONSTANTIN ANDREOIU PLOIESTI"				
AMPLASAMENT / LOCATION		NORD				
ELABORATOR / ARCHITECT / ENGINEER	HUME SI TITLU / NAME AND TITLE	SEMNAATURA / SIGNATURE	DENUMIRE PLAN / DRAWING TITLE		SCARA / SCALE	
SEF PROIECT	arh. Tamara ROSETI		PLAN DE SITUATIE RIDICARE TOPOGRAFICA		1:1500	
PROIECTAT	arh. Viorel Ionescu				FORMAT / FORMAT	
	ing. Florin Ungureanu				594x420	
					NR. PROIECT / PROJECT NO.	
					TE 97 / 20.12.2024	
COD PROIECT / PROJECT CODE	EMITENT / ISSUER	FAZA PROIECT / PROJECT STAGE	SPECIALITATE / SPECIALITY	ZONIFICARE / ZONING	ETAJ / LEVEL	NR. PLAN / DRAWING NO.
TE - 97	TERA DESIGN STUDIO	D.A.L.L.	ARH.	TEREN CTA	A2	

MODERNIZARE, RABILITARE PARTIALA SI DOTARE SECTIE CHIRURGIE 1 SI 2 [salonul CR6 (terapie intensiva chirurgie generala), axele 10-11 / A-B - aferent sectiei de chirurgie generala 1 (etaj 2) si reabilitarea sectiei de chirurgie generala 2 (etaj 1)].

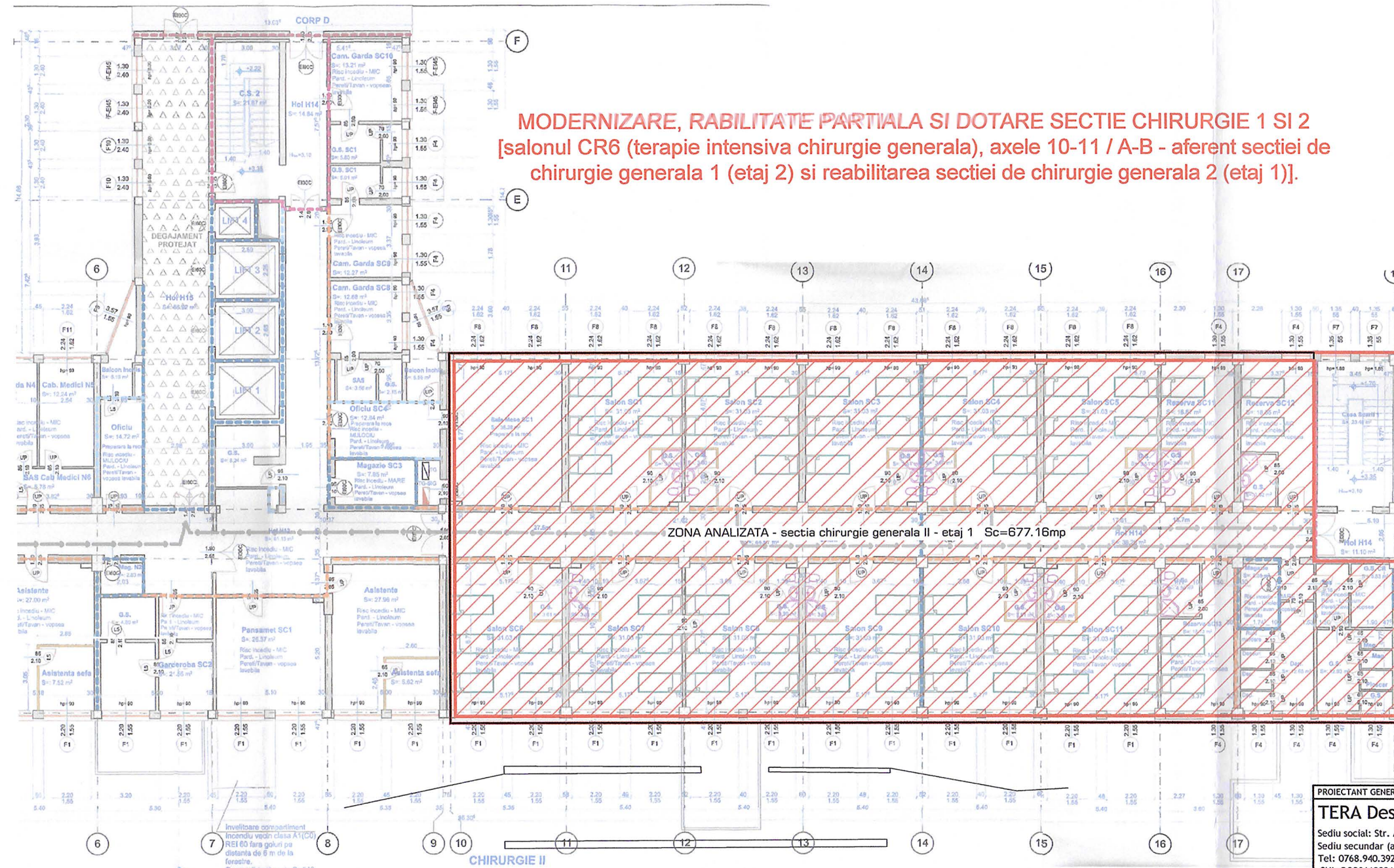
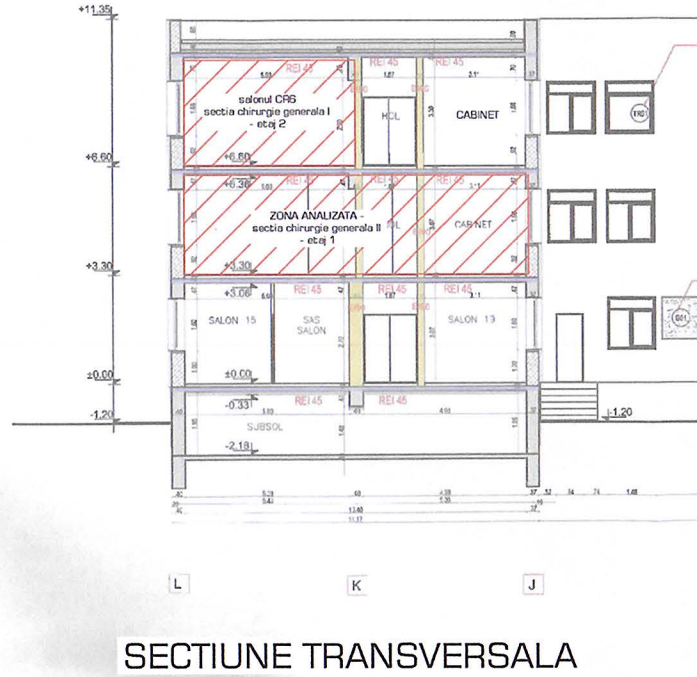

- Ușa etanșă și izolată la foc 30 minute cu autoînchidere
- Ușa etanșă și izolată la foc 60 minute cu autoînchidere
- Ușa etanșă și izolată la foc 60 minute cu autoînchidere
- Fereastră fixă etanșată și izolată 45 minute
- Cale evacuare
- Ecran A1 pe toată înălțimea golului din spațiu plafon fals
- (R)EI 180
- (R)EI 150
- (R)EI 120
- (R)EI 90
- EI 60
- EI 45

SUPRAFETE GENERAL
C1-Corp "A+B" - Spital S+P+E+Esr

SUBSOL S. Cons.	1 877.50mp
PARTER S. Cons.	1 691.50mp
ETAJ 1 S. Cons.	1 682.50mp
ETAJ 2 S. Cons.	1 662.50mp
ETAJ 3 S. Cons.	1 662.50mp
ETAJ 4 S. Cons.	1 682.50mp
ETAJ 5 S. Cons.	1 662.50mp
ETAJ 6 S. Cons.	321.00mp
S. Cons.	1 691.50mp
S. Desf.	12 202.50mp

- CONFORMAREA LA FOC A ELEMENTELOR DE CONSTRUCTIE**
- structură din pereți portanți de zidărie
 - grinzi, centuri și planșee
 - pereti exteriori neporanți:
 - pereti interiori neporanți:
 - garpanți lemn ignifugați
 - pereti casa scării

- clasa A1, REI min. 120 (RF 2h)
- beton armat clasa A1, REI 45 (RF 45 min)
- zidărie clasa A1 EI 15 (RF 15 min)
- zidărie, gipscarton clasa A1 sau Acoustic EI 30 (RF 30 min.)
- clasa C (fosta C2), REI 15
- clasa A1, EI 150 (RF 2 1/2h)

ORDINUL ARHITECTURILOR DIN ROMANIA
4580

NEGUESU T. GABRIEL
ROMANIA
M.T.C.T.
BL. C. D. E. F.
VERIFICATOR PROIECTE

TERA DESIGN STUDIO S.R.L.
ILFOV

PROIECTANT GENERAL TERA Design Studio S.R.L. Sediul social: Str. Apeductului nr. 61G, comuna Chiajna, Jud. Ilfov 1 Sediul secundar (adresă de corespondență): Calea Cătăreni, pr. 44, parter, ap. 1, sector 3, București Tel: 0768.940.392 CUI: RO38613231, J23/6227/2017		BENEFICIAR / CLIENT CONSILIUL JUDETEAN PRAHOVA		NORD				
OBIECT / PROJECT NAME "REABILITARE, MODERNIZARE SI DOTARE SECTIE CHIRURGIE A SPITALULUI JUDETEAN DE URGENTA DR. CONSTANTIN ANDREOIU PLOIESTI"		ELABORATOR / ARCHITECT / ENGINEER NUME SI TITLU / NAME AND TITLE SEMNATURĂ / SIGNATURE DENUMIRE PLANȘĂ / DRAWING TITLE						
AMPLASAMENT / LOCATION		SCARĂ / SCALE 1:200		FORMAT / FORMAT 594x210				
ELABORATOR / ARCHITECT / ENGINEER NUME SI TITLU / NAME AND TITLE SEMNATURĂ / SIGNATURE DENUMIRE PLANȘĂ / DRAWING TITLE		NR. PLANȘĂ / DRAWING NO. CATEG. PLANȘĂ / DRAWING CATEG.						
ELABORATOR / ARCHITECT / ENGINEER NUME SI TITLU / NAME AND TITLE SEMNATURĂ / SIGNATURE DENUMIRE PLANȘĂ / DRAWING TITLE		NR. PLANȘĂ / DRAWING NO. CATEG. PLANȘĂ / DRAWING CATEG.		REVIZIE / REVISION TE 97 / 20.12.2024				
COD PROIECT / PROJECT CODE	EMITENT / ISSUER	FAZĂ PROIECT / PROJECT STAGE	SPECIALITATE / SPECIALITY	ZONIFICARE / ZONING	ETAJ / LEVEL	NR. PLANȘĂ / DRAWING NO.	CATEG. PLANȘĂ / DRAWING CATEG.	REVIZIE / REVISION
TE - 97	TERA DESIGN STUDIO	D.A.L.I.	ARH.		etaj 1	A3		

NOTE:
CATEGORIA DE IMPORTANTA : B (deosebita)
CLASA DE IMPORTANTA : I
GRADUL DE REZISTENTA LA FOC AL CLADIRII : II
RISC DE INCENDIU AL CLADIRII : MIC

La întocmirea proiectului s-au respectat:
a) PROTECTIA MUNCII
1. Legea 319 / 2006 privitoare la protectia muncii

b) MASURI DE PREVENIRE SI STINGERE A INCENDIILOR
1. Normativul de siguranta la foc a constructiilor P118/99;
2. Legea nr.307/2006 - privind apararea impotriva incendiilor
3. Norme generale de aparare impotriva incendiilor - aprobate prin OMAI nr. 180/2023.
4. Normativ C300 / 1994 pt. Prevenire si stingere incendii pe durata executiei.
5. Normativ NP015 / 2022 - Normativ pentru constructii spitalicesti

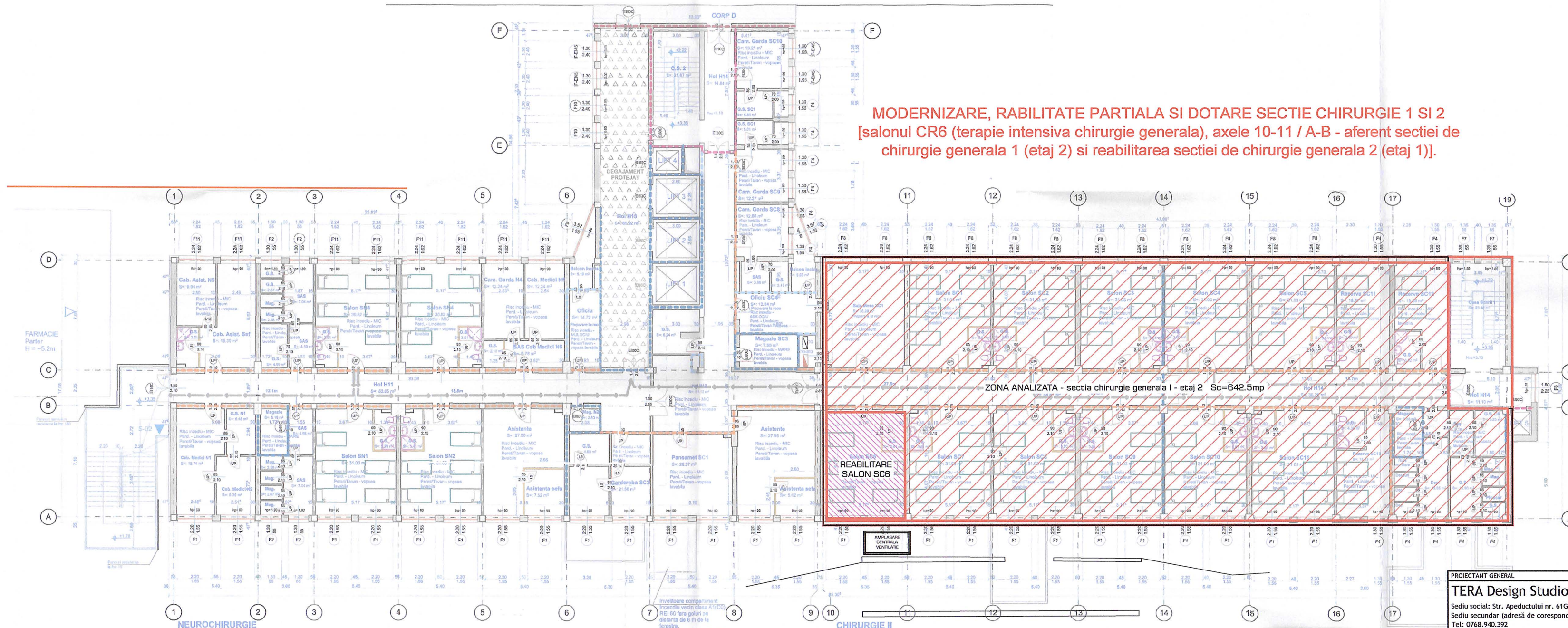

MODERNIZARE, RABILITATE PARTIALA SI DOTARE SECTIE CHIRURGIE 1 SI 2
 [salonul CR6 (terapie intensiva chirurgie generala), axele 10-11 / A-B - aferent sectiei de chirurgie generala 1 (etaj 2) si reabilitarea sectiei de chirurgie generala 2 (etaj 1)].

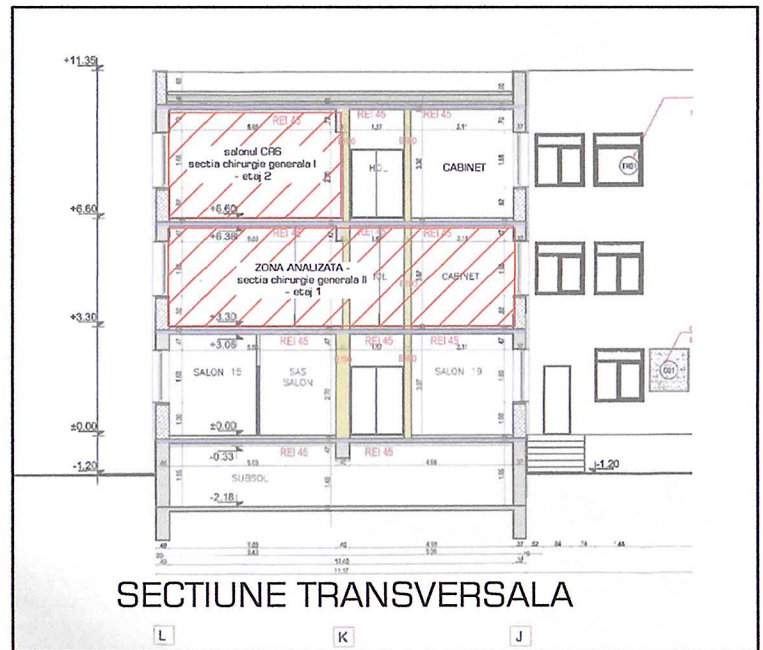

SECTIUNE TRANSVERSALA

— Cale evacuare
 — Ecran A1 pe toata inaltimea golului din spatul plafon fals
 — (R)EI 160
 — (R)EI 150
 — (R)EI 120
 — (R)EI 90
 — EI 60
 — EI 45

SUPRAFETE GENERAL
 C1-Corp "A+B" - Spital S+P+E+SE+E6r

SUBSOL S. Cons.	1 877.50mp
PARTER S. Cons.	1 691.50mp
ETAJ 1 S. Cons.	1 662.50mp
ETAJ 2 S. Cons.	1 662.50mp
ETAJ 3 S. Cons.	1 662.50mp
ETAJ 4 S. Cons.	1 662.50mp
ETAJ 5 S. Cons.	1 662.50mp
ETAJ 6 S. Cons.	321.00mp
S. Cons.	1 691.50mp
S. Dest.	12 202.50mp

CONFORMAREA LA FOC A ELEMENTELOR DE CONSTRUCTIE

- structură din pereți/portați de zidărie
- grinză/costuri și planșee
- pereti exteriori neportați
- pereti interiori neportați
- șarpantă lemn ignifugată
- pereti casa scării

clasa A1, REI min. 120 (RF 2h)
 beton armat clasa A1, REI 45 (RF 45 min)
 zidărie clasa A1 EI 15 (RF 15 min)
 zidărie, gipscartonclasa A1 EI 30 (RF 30 min)
 EI 30 (RF 30 min)
 clasa C (fosta C2) REI15
 clasa A1, EI 15 (RF E1 2h)

TERA DESIGN STUDIO S.R.L. (Stamp)

ORDINUL ARHITECTILOR DIN ROMANIA 3975 (Stamp)

Viorel IONESCU (Signature)

NOTE:
 CATEGORIA DE IMPORTANTA : B (deosebita)
 CLASA DE IMPORTANTA : I
 GRADUL DE REZISTENTA LA FOC AL CLADIRII : II
 RISC DE INCENDIU AL CLADIRII : MIC

La intocmirea proiectului s-au respectat:
 a) PROTECTIA MUNCII
 1. Legea 319 / 2006 privitoare la protectia muncii

b) MASURI DE PREVENIRE SI STINGERE A INCENDIILOR
 1. Normativul de siguranta la foc a constructiilor P118/99;
 2. Legea nr.307/2006 - privind apararea impotriva incendiilor
 3. Norme generale de aparare impotriva incendiilor - aprobate prin OMAI nr.180/2023.
 4. Normativ C300 / 1994 pt Prevenire si stingere incendii pe durata executiei.
 5. Normativ NP015 / 2022 - Normativ pentru constructii spitalicesti

PROIECTANT GENERAL TERA Design Studio S.R.L. Sediul social: Str. Apeductului nr. 61G, comuna Chiajna, judet Ilfov Sediul secundar (adresa de corespondenta): Calea Catargeni, nr. 44, parter, ap. 1, sector 3, Bucuresti Tel: 0768.940.392 CUI: R038613231, J23/6227/2017		TERA DESIGN STUDIO S.R.L. (Stamp)	
BENEFICIAR / CLIENT CONSILIUL JUDETEAN PRAHOVA		CONSILIUL JUDETEAN PRAHOVA (Stamp)	
OBIECT / PROJECT NAME	"REABILITARE, MODERNIZARE SI DOTARE SECTIE CHIRURGIE A SPITALULUI JUDETEAN DE URGENTA DR. CONSTANTIN ANDREOIU PLOIESTI"		
AMPLASAMENT / LOCATION			
ELABORATOR / ARCHITECT / ENGINEER	NUME SI TITLU / NAME AND TITLE	SEMNATURA / SIGNATURE	DENUMIRE PLAN / DRAWING TITLE
SEF PROIECT	arh. Tamara ROSETI	(Signature)	PLAN etaj 2 ZONA REABILITATA
PROIECTAT	arh. Viorel Ionescu	(Signature)	
	ing. Florin Ungureanu	(Signature)	
COD PROIECT / PROJECT CODE	EMITENT / ISSUER	FAZA PROIECT / PROJECT STAGE	SPECIALITATE / SPECIALITY
TE - 97	TERA DESIGN STUDIO	D.A.L.I.	ARH.
		ZONIFICARE / ZONING	ETAJ / LEVEL
			etaj 2
		NR. PLAN / DRAWING NO.	CATEG. PLAN / DRAWING CATEG.
		A4	
		SCARA / SCALE	REVISIE / REVISION
		1:200	
		FORMAT / FORMAT	
		594x210	
		NR. PROIECT / PROJECT NO.	
		TE 97 / 20.12.2024	