

DESENAT	ARH. IONESCU AUREL	ARH. IONESCU AUREL	ARH. IONESCU AUREL
	PROIECTAT	ARH. IONESCU AUREL	ARH. IONESCU AUREL
SEF PROIECT	ARH. IONESCU AUREL	ARH. IONESCU AUREL	ARH. IONESCU AUREL
Specificatie	Nume ARHI STIL CONCEPT S.R.L.	Semnatura 14.03.23	Scara: 1:43.23
Beneficiar:	S.C. ARHI STIL CONCEPT S.R.L. J 28 / 67 / 2011 C.U.L. 28013302 str. G-ral Aurel Aidea nr. 25 tel.: 0744770831; e-mail: arhistilconcept@yahoo.com SLATINA, Iud. OLT.	COMUNA ISLAZ, SAT COMUNA ISLAZ, SAT ISLAZ, STR. DUNARII, NR.66, IUD. TELEORMAN	Titlu proiect DEMOLARE SI CONSTRUIRE CORP C1, SCOLA GIMNAZIALA NR.1, COMUNA ISLAZ, JUDETUL TELEORMAN COMUNA ISLAZ, SAT ISLAZ, STR. DUNARII, NR.60, IUD. TELEORMAN
	252	252	2025
Project nr.:	252	252	2025
Faza:	D.T.A.D.	D.T.A.C.	A.45
Planşa nr.:	252	252	2025

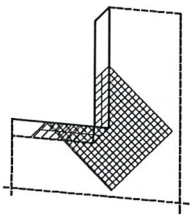

NOTA:

- Pentru aplicarea materialelor termoizolante se vor aplica masuratorile exacte pe amplasament;
- Planseul peste subsol sau demisol se va placa cu polistiren expandat de 10cm grosime
- Pentru aplicarea corecta a polistirenului expandat pe perete se vor folosi urmatoarele materiale auxiliare: dibluri, adezivi pentru lipirea placilor, plasa de armare din fibre de sticla, amorsa pentru aderența finisajului la stratul suport, profil pentru soclu de aluminiu cu lacrima, profil PVC cu plasa pentru rezistența mecanică amunchilor, profil PVC pentru elanșizarea ferestrelor și usilor.



D.D.E.65
Poziționarea suplimentară
la unghi de 45° (min 33x50cm)

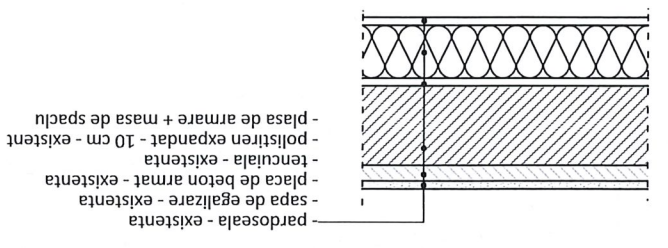

D.D.E.7
TERMOIZOLARE PLANȘEU PESTE DEMISOL

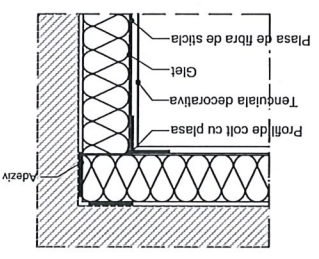

D.D.E.6A
IZOLAREA MARGINILOR CONCAVE

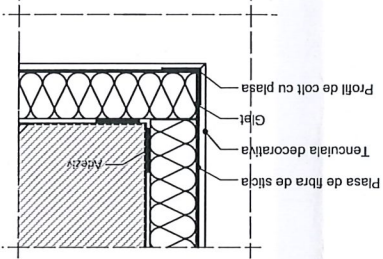

D.D.E.6A
IZOLAREA MARGINILOR CONVEXE

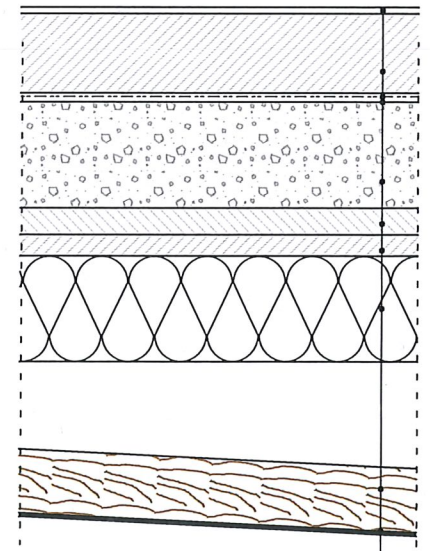

- învelișoare din tabla zincată
- caprior din lemn pentru șarpanta (inversă)
- polistiren extrudat - 20 cm - prins cu spuma
- sapa - 4 cm
- sapa armată - 5 cm
- strat de zgura - 20 cm - existent
- folie bariera contra vaporilor - existent
- strat difuzie - existent
- planșeu orizontal din beton armat - existent
- tencuială interioară - existentă

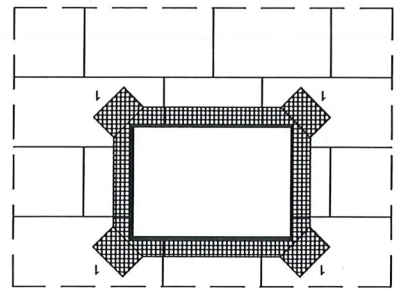

D.D.E.65
Fixarea suplimentară a stratului
de susținere la marginea ferestrelor

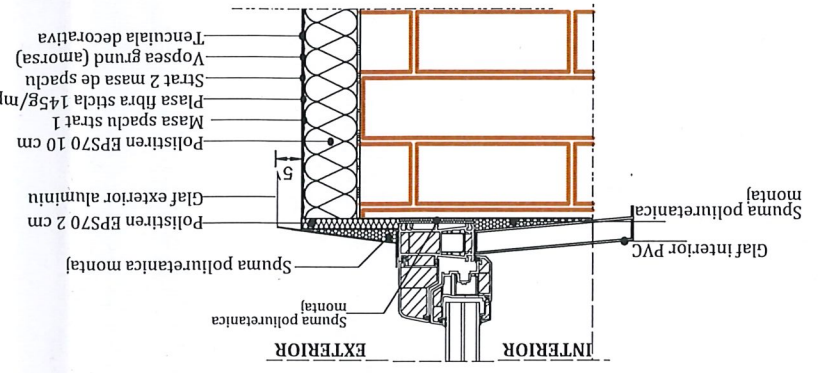

D.D.E.4C
DETALIU DE IZOLAREA GLAUFULUI FERESTREI

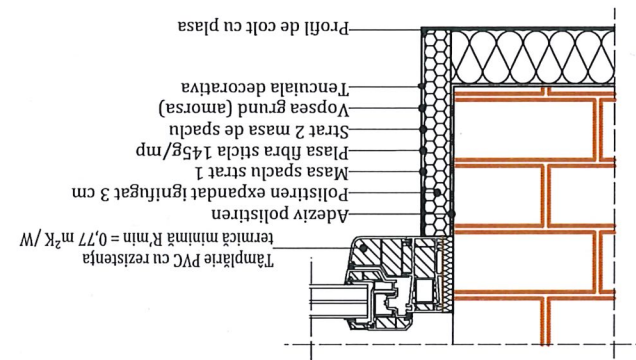

D.D.E.4B
DETALIU MONTAJ TAMPARIE + CORECTARE PUNTI TERMICE

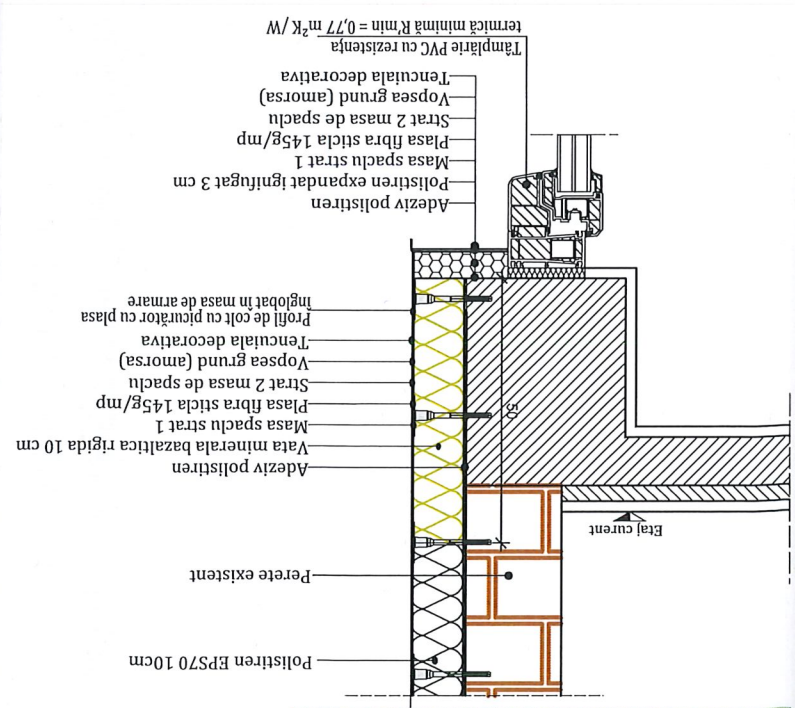

D.D.E.6
VATA MINERALĂ BAZALTICĂ
DETALIU DE IZOLARE A PĂRȚII SUPERIOARE A FERESTREI

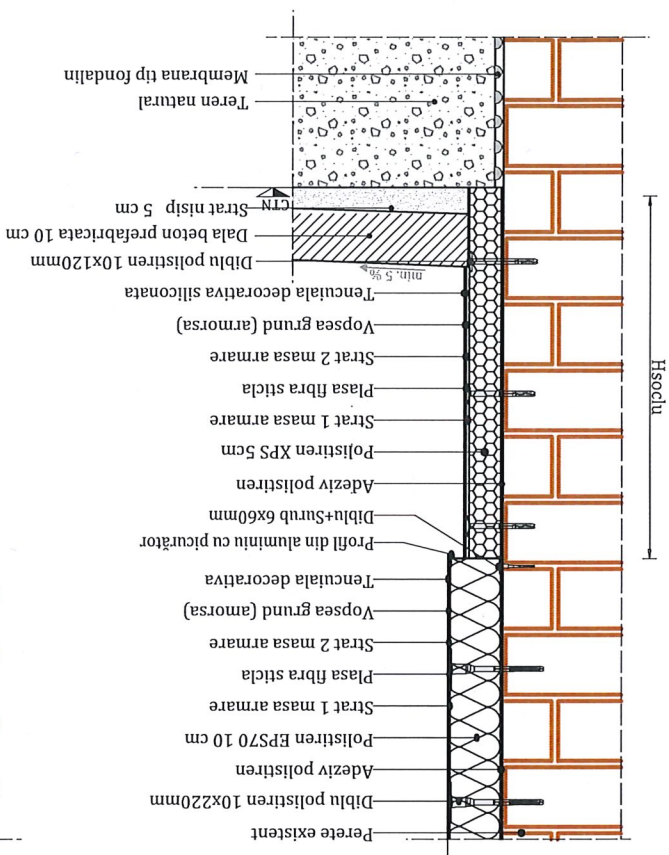

D.D.E.2
DETALIU DE IZOLARE SOCLU

NOTA:

Tărelele diblurilor vor se îngrupa până la fața plăcii din polistiren
Lungimea diblului = lungimea de ancorare + grosime tencuială +
grosime strat adeziv + grosime termoizolație > 220mm
Lungimea de ancorare min. 35 mm în peretele de b.a. și min. 45 mm în zidărie.

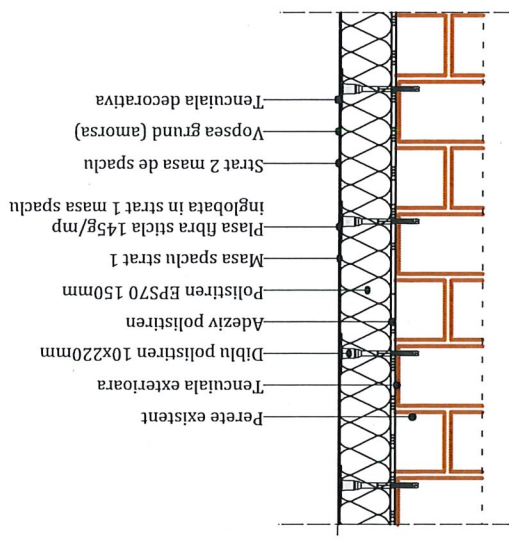

D.D.E.5
DETALIU DE IZOLARE A PĂRȚII SUPERIOARE A FERESTREI

DESENAT	ARH. IONESCU AUREL	2025	Titlu planşa	DETALII DE TERMOIZOLATIE 2	A.46
	PROIECTAT	ARH. IONESCU AUREL	Data:		Planşa nr.:
SEF PROIECT	ARH. IONESCU AUREL	1:100	Scara:	DEMOLARE SI CONSTRUIRE CORP C1, ȘCOALA GIMNAZIALA NR.1, COMUNA ISLAZ, JUDETUL TELEORMAN	D.T.A.C.
		Semnatura		COMUNA ISLAZ, SAT ISLAZ, STR. DUNĂRII, NR.60, JUDEȚUL TELEORMAN	Faza:
 S.C. ARHI STIL CONCEPT S.R.L. J 28 / 67 / 2011 C.U.L. 28013302 str. G-ral Aurel Aldea nr. 25 tel.: 0744770831; e-mail: arhistilconcept@yahoo.com SLATINA, jud. OLT		Beneficiar:		COMUNA ISLAZ, SAT ISLAZ, STR. DUNĂRII, NR.66, JUDEȚUL TELEORMAN	252
		Proiect nr.:			

NOTA :

Pentru aplicarea materialelor termoizolante se vor aplica masuratori exacte pe amplasament; Pentru aplicarea corecta a polistirenului expandat pe perete se vor folosi urmatoarele materiale auxiliare:

- dibluri, adeziv pentru lipirea placilor,
- plase de armare din fibra de sticla,
- amorsa pentru aderenta finisajului la strat suport,
- profil pentru soclu din aluminiu cu lacrimar,
- profil PVC cu plasa pentru rezistenta mecanica a muchilor,
- profil PVC pentru etansarea ferestrelor si usilor.

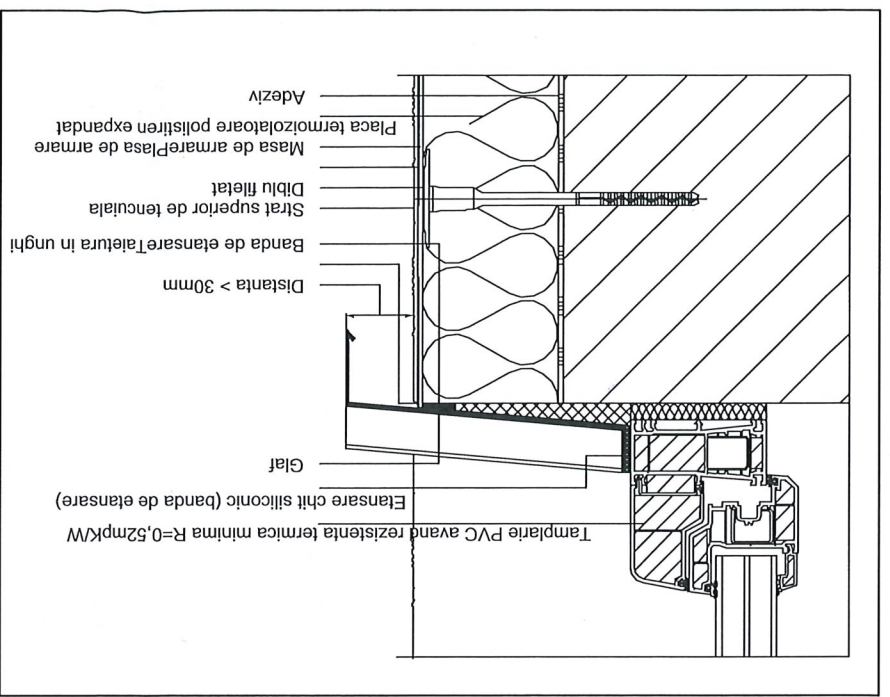

IZOLAREA GLAFULUI FERESTREI

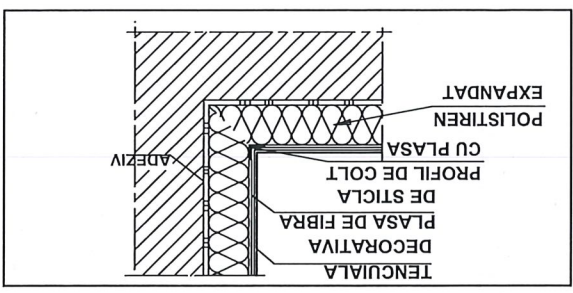

IZOLAREA MARGINILOR CONCAVE

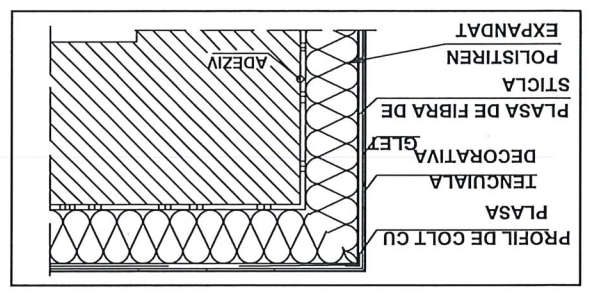

IZOLAREA MARGINILOR CONVEXE

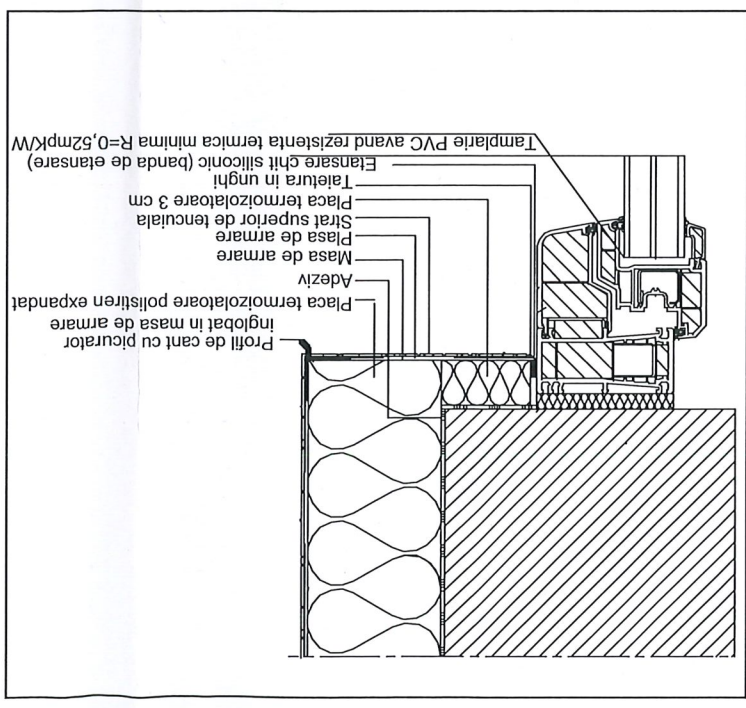

IZOLAREA PARTII SUPERIOARE A FERESTREI

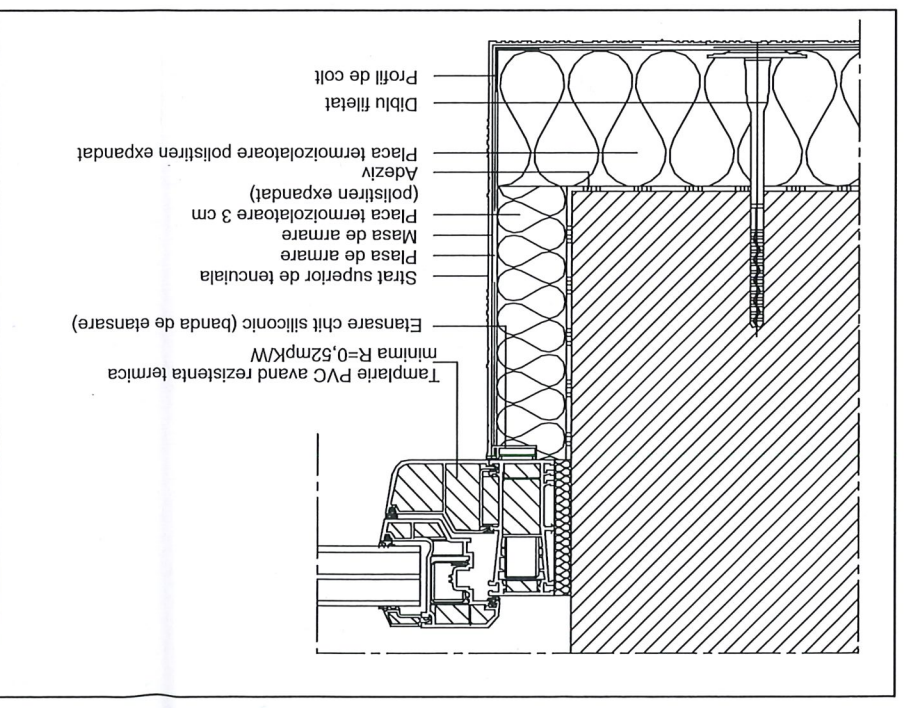

IZOLAREA TOCURIILOR FERESTRELOR

ORDINUL ARHITECTILOR DIN ROMANIA 00054 Aurel Lazari IONESCU

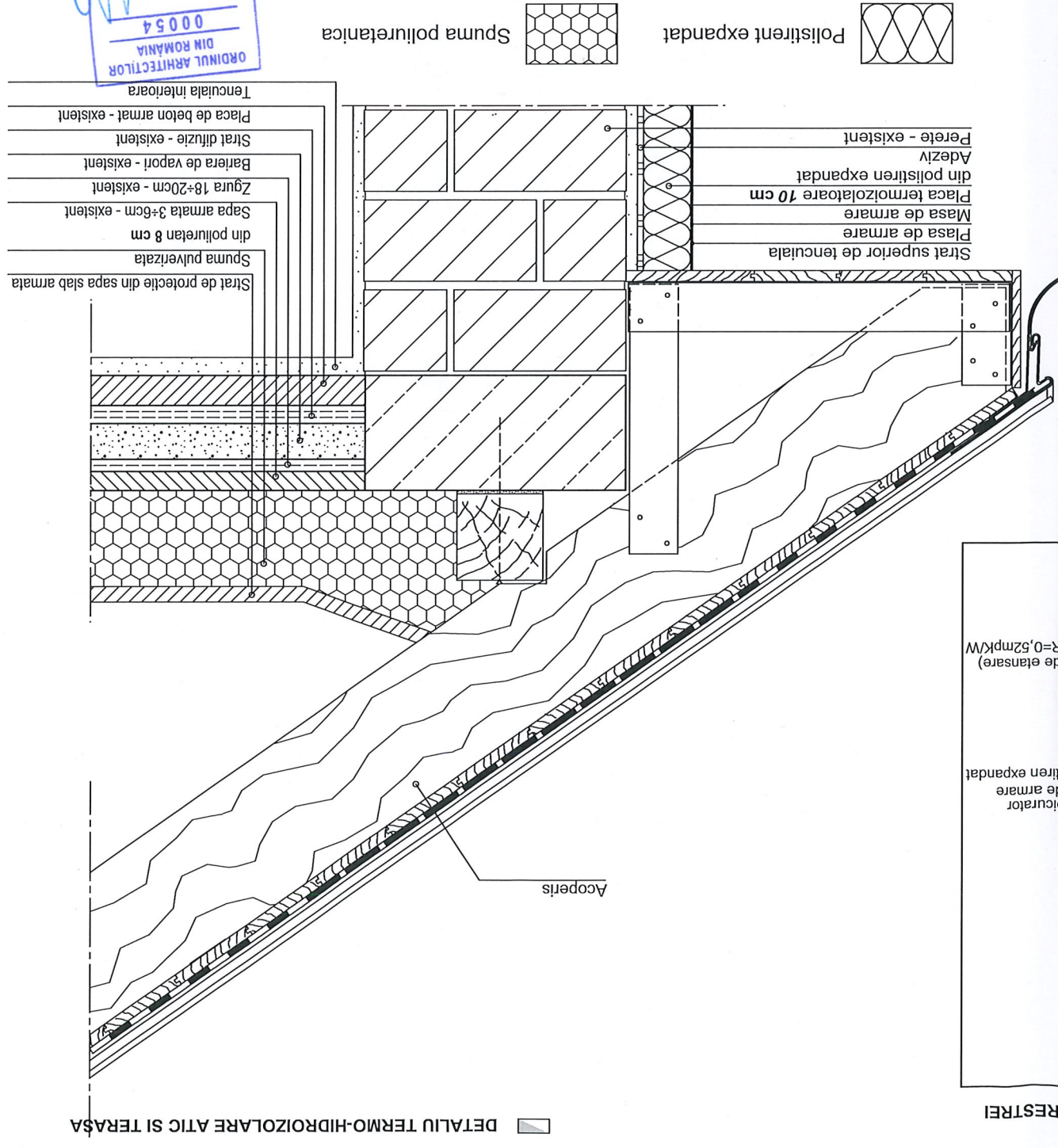

DETALIU TERMO-HIDROIZOLARE ATIC SI TERASA

DETALIU 1 (secțiune sociu) sc. 1/10

DESENAT	ARH. IONESCU AUREL	ARH. IONESCU AUREL	ARH. IONESCU AUREL
PROIECTAT	ARH. IONESCU AUREL	ARH. IONESCU AUREL	ARH. IONESCU AUREL
SEF PROIECT	ARH. IONESCU AUREL	ARH. IONESCU AUREL	ARH. IONESCU AUREL
Specificatie	Nume: S.C. ARHI STIL CONCEPT S.R.L.	Scara: 1:100	Data: 2025
	Semnatura	Titlu proiect: DEMOLARE SI CONSTRUIRE CORP C1, ȘCOALA TELEORMAN	Titlu planșa: DETALIU SOCLU-PARDOSEALA
		Beneficiar: COMUNA ISLAZ, SAT ISLAZ, STR. DUNĂRII, NR. 66, JUDEȚUL TELEORMAN	Planșa nr.: A.47
		Proiect nr.: 252	Faza: D.T.A.C.

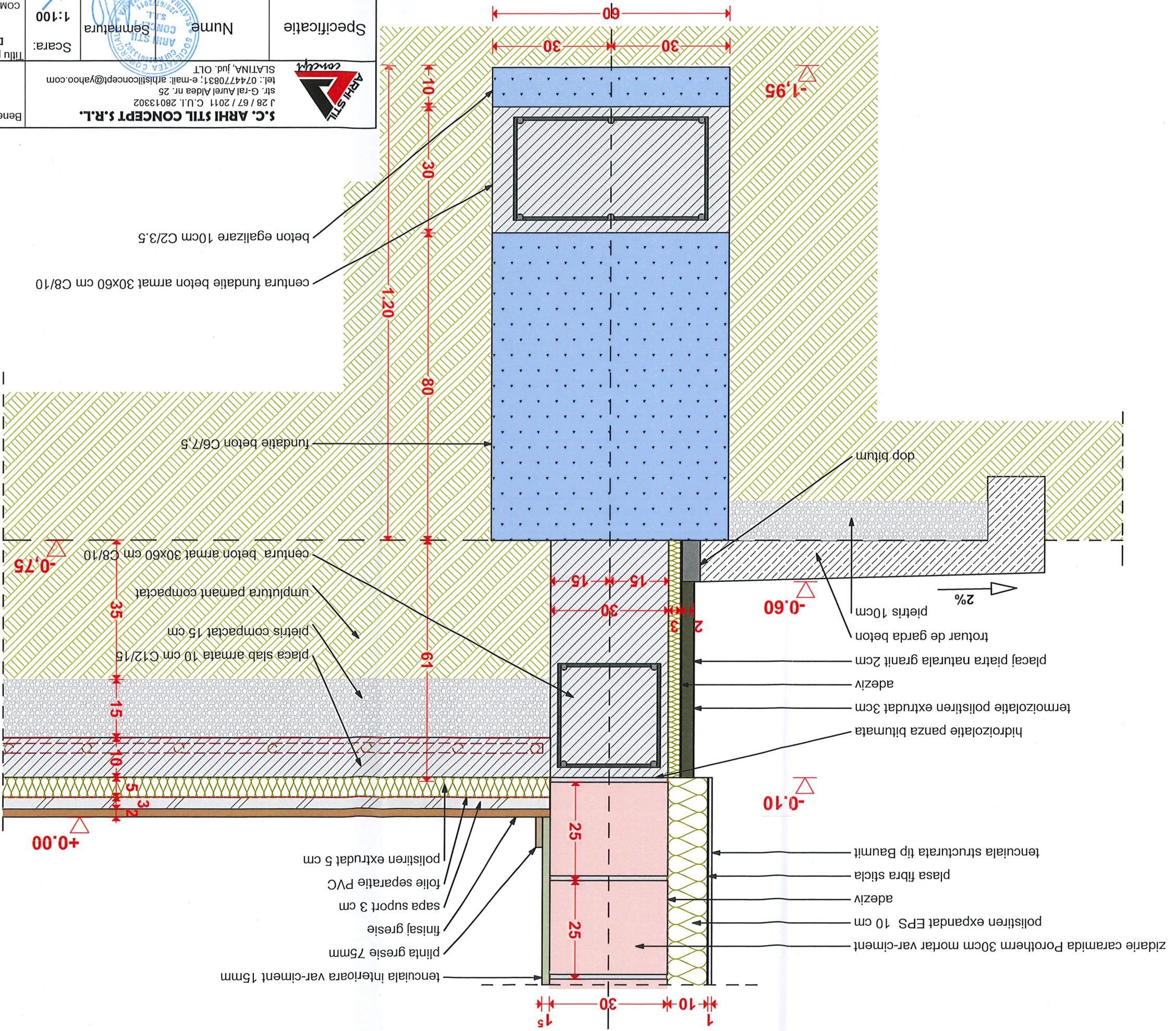

ORDINUL ARHITECTILOR
DIN ROMANIA
00054
Aurel Lazăr
IONESCU
Arhitect cu drept de semnătură

DESENAT	ARH. IONESCU AUREL	ARH. IONESCU AUREL	ARH. IONESCU AUREL	2025	Titlu planşa	DETALII SARPANTA 1,1'	A.48
PROIECTAT	ARH. IONESCU AUREL	ARH. IONESCU AUREL	ARH. IONESCU AUREL	2025	Titlu planşa	DETALII SARPANTA 1,1'	A.48
SEF PROIECT	ARH. IONESCU AUREL	ARH. IONESCU AUREL	ARH. IONESCU AUREL	2025	Titlu planşa	DETALII SARPANTA 1,1'	A.48
Specificatie	Nume Semnatura	Numar Semnatura	Scara: 1:100	Data: 2025	Beneficiar:	COMUNA ISLAZ COMUNA ISLAZ, SAT ISLAZ, STR. DUNARII, NR. 66, JUD. TELEORMAN	252
					Beneficiar:	COMUNA ISLAZ COMUNA ISLAZ, SAT ISLAZ, STR. DUNARII, NR. 66, JUD. TELEORMAN	252
					Beneficiar:	COMUNA ISLAZ COMUNA ISLAZ, SAT ISLAZ, STR. DUNARII, NR. 66, JUD. TELEORMAN	252



S.C. ARHI STIL CONCEPT S.R.L.
 J 28 / 67 / 2011 C.U.L. 28013302
 str. G-ral Aurel Aldea nr. 25
 tel.: 0744770831, e-mail: arhistilconcept@yahoo.com
 SLATINA, jud. OTL



ORDINUL ARHITECTILOR
 DIN ROMANIA
 00054
 Aurel Lazăr
 IONESCU
 Arhitect cu drept de semnătură

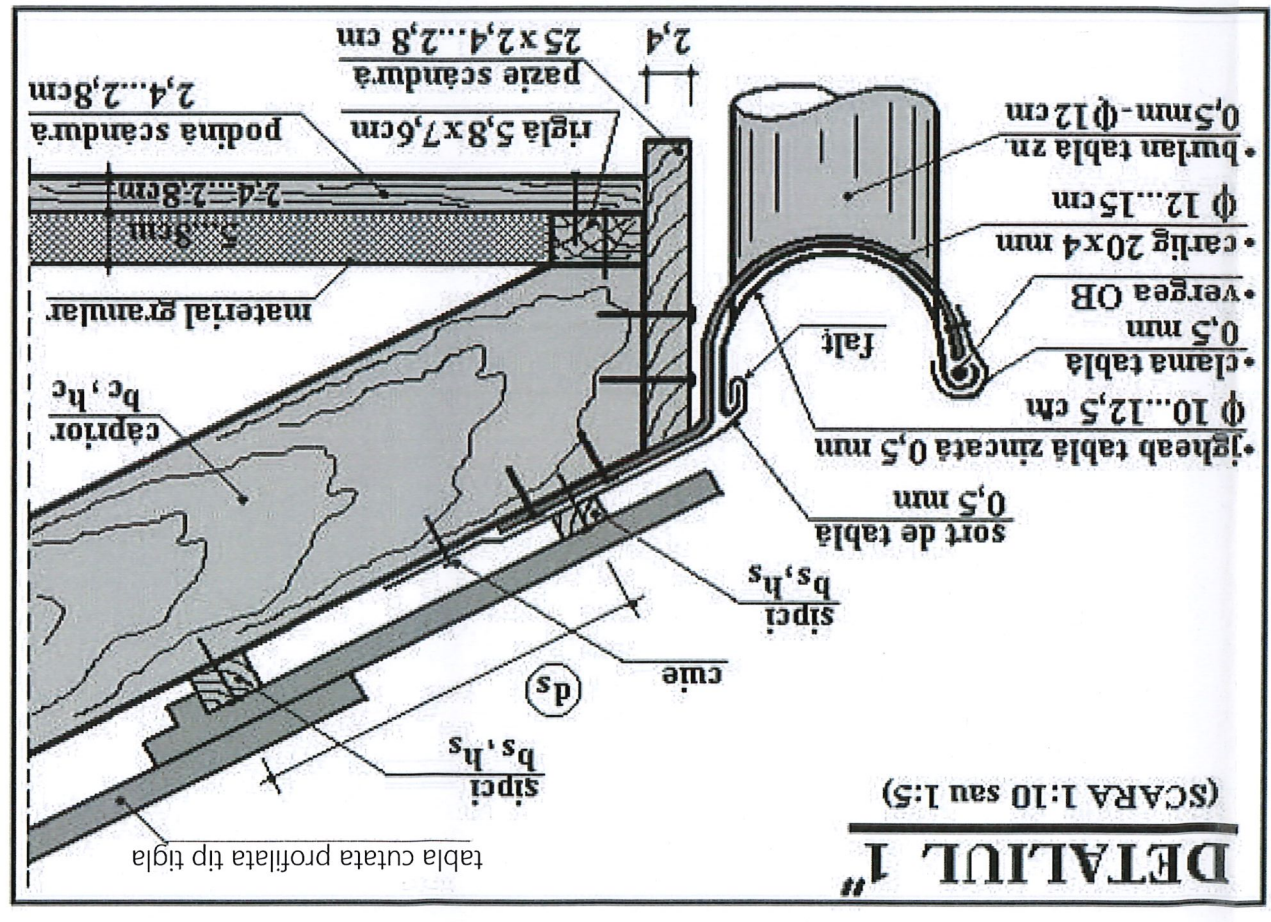
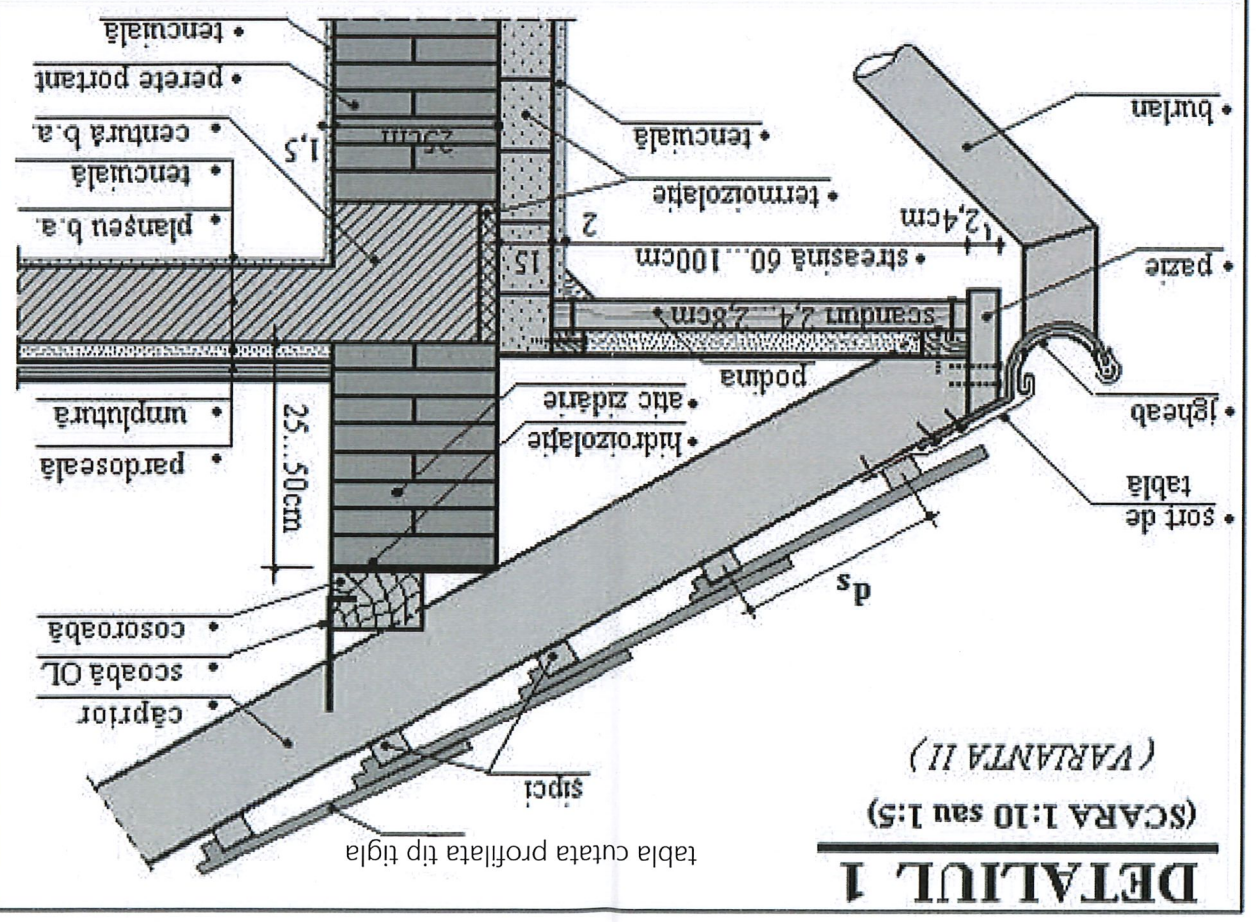

DESENAT	ARH. IONESCU AUREL	S.C. ARHI STIL CONCEPT S.R.L. SLATINA, jud. OLT J 28 / 67 / 2011 C.U.L. 28013302 str. G-ral Aurel Aidea nr. 25 tel.: 0744770831; e-mail: arhisticconcept@yahoo.com	Beneficiar:	COMUNA ISLAZ, SAT ISLAZ, STR. DUNARII, NR. 66, JUD. TELEORMAN	Proiect nr.: 252	
	PROIECTAT			ARH. IONESCU AUREL		Titlu proiect
SEF PROIECT	ARH. IONESCU AUREL	S.C. ARHI STIL CONCEPT S.R.L. SOCIETATE CU RASPUNDABILITATE LIMITATA CUI: 28013302 J 28 / 67 / 2011 C.U.L. 28013302 str. G-ral Aurel Aidea nr. 25 tel.: 0744770831; e-mail: arhisticconcept@yahoo.com	Semnatura	COMUNA ISLAZ, SAT ISLAZ, STR. DUNARII, NR. 66, JUD. TELEORMAN	Faza: D.T.A.C.	
PROIECTAT	ARH. IONESCU AUREL			Titlu planşa		
DATE	2025	DETALII SARPANTA 2,3,4				Planşa nr.: A.49
SCARA	1:100	DEMOLARE SI CONSTRUIRE CORP C1, SCOLA GIMNAZIALA NR.1, COMUNA ISLAZ, JUDETUL TELEORMAN COMUNA ISLAZ, SAT ISLAZ, STR. DUNARII, NR. 66, JUD. TELEORMAN				

