



ORDINUL ARHITECTILOR
DIN ROMANIA
0054
Aurel Lazăr
IONESCU
Arhitect cu drept de semnătură

 S.C. ARHI STIL CONCEPT S.R.L. J 28 / 67 / 2011 C.U.I. 28013302 str. G-ral Aurel Aldea nr. 25 tel.: 0744770831, e-mail: arhistilconcept@yahoo.com SLATINA, jud.: OLT		Beneficiar:	COMUNA ISLAZ COMUNA ISLAZ, SAT ISLAZ, STR. DUNARII, NR.66, JUD. TELEORMAN	Proiect nr.:	252
Specificatie	 Nume	Semnatura	Scara:	Titlu proiect	Faza:
SEF PROIECT	ARH. IONESCU AUREL		Data:	Titlu planșa	INCADRARE IN ZONA
PROIECTAT	ARH. IONESCU AUREL				
DESENAT	ARH. IONESCU AUREL				
			2025	COMUNA ISLAZ, SAT ISLAZ, STR. DUNARII, NR.60, JUD. TELEORMAN	Planșa nr.: A.02

20473	Din acte: 9.493 Masurata: 7.549
-------	------------------------------------

* Suprafata este determinata in planul de proiectie Stereog 70.

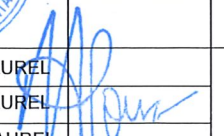
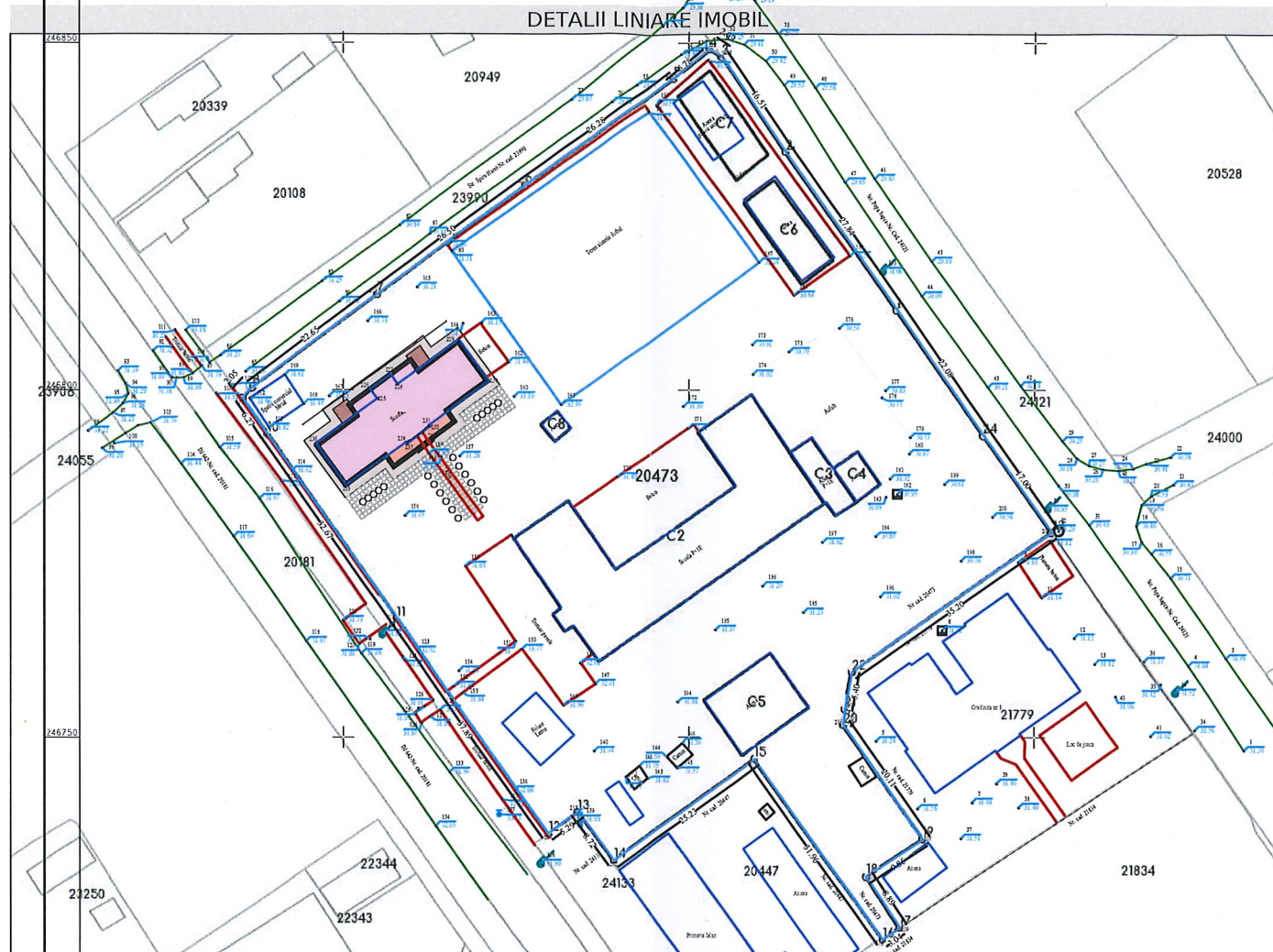

Date referitoare la teren

Nr. Crt.	Categorie folosinta	Intra vilan	Suprafata (mp)	Tarla	Parcela	Nr. topo	Observatii / Referinte
1	curti constructii	DA	7.549	-	-	-	-

Date referitoare la constructii

Crt	Numar	Destinatia constructie	Supraf. (mp)	Situatie juridica	Observatii / Referinte
A1.1	20473-C1	constructii administrative si social culturale	238,38	PROPUNERE	A.C. = 238,38 m ²
A1.2	20473-C2	constructii administrative si social culturale	589	Cu acte	S. construita la sol:589 mp; Sup. constr. desfasurata=1178mp - Destinatia: Scoala P+1E; Anul construirii: 1962; Pereti: Caramida; Acoperis: Azbociment; Lift: NU; Certificat de performanta energetica: NU.
A1.3	20473-C3	constructii anexa	42	Cu acte	S. construita la sol:42 mp; Sup. constr. desfasurata=84mp - Destinatia: Grup sanitar P+1E; Anul construirii: 2012; Pereti: Caramida; Acoperis: Tabla.
A1.4	20473-C4	constructii anexa	25	Cu acte	S. construita la sol:25 mp; Destinatia: Centrala termica; Anul construirii: 2012; Pereti: Caramida; Acoperis: Tabla.

Crt	numar	constructie	Supraf. (mp)	juridica	Observatii / Referinte
A1.5	20473-C5	constructii anexa	115	Cu acte	S. construita la sol:115 mp; Destinatia: Magazie; Anul construirii: 1899; Pereti: Caramida; Acoperis: Azbociment.
A1.6	20473-C6	constructii anexa	82	Cu acte	S. construita la sol:82 mp; Destinatia: WC; Anul construirii: 1962; Pereti: Caramida; Acoperis: tip terasa.
A1.7	20473-C7	constructii anexa	89	Cu acte	S. construita la sol:89 mp; Destinatia: Magazie; Anul construirii: 1962; Pereti: Lemn; Acoperis: Tigla.
A1.8	20473-C8	constructii anexa	10	Cu acte	S. construita la sol:10 mp; Destinatia: Statie pompe; Anul construirii: 1991; Pereti: Caramida; Acoperis: Azbociment.

Lungime Segmente

1) Valorile lungimilor segmentelor sunt obtinute din proiectie in plan.

Punct început	Punct sfârșit	Lungime segment (** (m))
1	2	27.843
3	4	2.094
5	6	26.277
7	8	22.647
9	10	6.269
11	12	37.888
13	14	8.719
15	16	31.963
17	18	8.887
19	20	20.11
21	22	5.401
23	24	17.0

Punct început	Punct sfârșit	Lungime segment (** (m))
2	3	16.51
4	5	6.783
6	7	26.501
8	9	2.052
10	11	32.67
12	13	5.295
14	15	25.227
16	17	3.043
18	19	9.861
20	21	2.374
22	23	35.195
24	1	22.076

** Lungimile segmentelor sunt determinate in planul de proiectie Stereog 70 si sunt rotunjite la 1 milimetru.
*** Distanța dintre puncte este formată din segmente cumulate ce sunt mai mici decât valoarea 1 milimetru.

Calculul suprafetelor				Coordonate scoala construire			
Nr. Pct.	Coordonate pct.de contur		Lungimi laturi D(i,i+1)	Nr. Pct.	Coordonate pct.de contur		Lungimi laturi D(i,i+1)
	X [m]	Y [m]			X [m]	Y [m]	
201	246811.588	481180.158	22.076	225	246798.742	481104.932	1.796
202	246793.465	481192.764	17.000	226	246800.199	481103.882	3.650
203	246779.547	481202.526	35.195	227	246802.333	481106.843	1.795
204	246759.427	481173.649	5.401	228	246800.877	481107.892	10.983
205	246754.117	481172.660	2.374	229	246807.303	481116.799	7.467
206	246751.751	481172.461	20.110	230	246801.248	481121.169	10.669
207	246735.280	481183.998	9.861	231	246794.952	481112.556	0.209
208	246729.912	481175.726	8.887	232	246794.774	481112.665	4.271
209	246722.533	481180.679	3.043	233	246792.251	481109.219	0.274
210	246720.819	481178.165	31.963	234	246792.457	481109.039	10.604
211	246746.828	481159.586	25.227	235	246786.287	481100.415	7.458
212	246732.207	481139.028	8.719	236	246792.353	481096.076	10.920
213	246739.242	481133.878	5.295				
214	246736.114	481129.606	37.888				
215	246767.117	481107.827	32.670				
216	246793.786	481088.957	6.269				
217	246798.936	481085.383	2.052				
218	246800.430	481086.790	22.647				
219	246813.849	481105.033	26.501				
220	246829.502	481126.417	26.277				
221	246844.901	481147.709	6.783				
222	246849.112	481153.026	2.094				
223	246847.955	481154.771	16.510				
224	246834.325	481164.087	27.843				

BILANT TERITORIAL

	EXISTENT	PROPUS	TOTAL
S _T =		7.549,00 m ²	
S _C =	952,00 m ²	238,38 m ²	1.190,38 m ²
S _D =	1.583,00 m ²	238,38 m ²	1.821,38 m ²
P.O.T.	12,61 %	3,16 %	15,77 %
C.U.T.	0,21	0,03	0,24



LEGENDA

CONSTRUIRE CORP C1-CONSTRUCTIE PROPUSA
A.C. = 238,38 m²
A.D. = 238,38 m²



	S.C. ARHI STIL CONCEPT S.R.L. J 28 / 67 / 2011 C.U.I. 28013302 str. G-ral Aurel Aldea nr. 25 tel.: 0744770831; e-mail: arhistilconcept@yahoo.com SLATINA, jud. OLT		Beneficiar:	COMUNA ISLAZ COMUNA ISLAZ, SAT ISLAZ, STR. DUNARII, NR.66, JUD. TELEORMAN		Proiect nr.:	252
	Specificatie SEF PROIECT PROIECTAT DESENAT	Nume ARH. IONESCU AUREL ARH. IONESCU AUREL ARH. IONESCU AUREL	Semnatura 	Scara:	Titlu proiect DEMOLARE SI CONSTRUIRE CORP C1, SCOALA GIMNAZIALA NR.1, COMUNA ISLAZ, JUDETUL TELEORMAN COMUNA ISLAZ, SAT ISLAZ, STR. DUNARII, NR.60, JUD. TELEORMAN		Faza:
			Data:	Titlu plansa PLAN DE SITUATIE -CONSTRUIRE CORP C1		Plansa nr.:	A.03

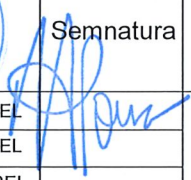

	S.C. ARHI STIL CONCEPT S.R.L. J 28 / 67 / 2011 C.U.I. 28013302 str. G-ral Aurel Aldea nr. 25 tel.: 0744770831; e-mail: arhistilconcept@yahoo.com SLATINA, Jud. OLT		Beneficiar:	COMUNA ISLAZ COMUNA ISLAZ, SAT ISLAZ, STR. DUNARII, NR.66, JUD. TELEORMAN		
			Titlu proiect	ISLAZ, STR. DUNARII, NR.60, JUD. TELEORMAN Proiect nr.: 252		
	Specificatie	Nume	Semnatura	Scara:	DEMOLARE SI CONSTRUIRE CORP C1, SCOALA GIMNAZIALA NR.1, COMUNA ISLAZ, JUDETUL TELEORMAN COMUNA ISLAZ, SAT ISLAZ, STR. DUNARII, NR.60, JUD. TELEORMAN	
	SEF PROIECT	ARH. IONESCU AUREL		Data:	Faza: D.T.A.D.	
PROIECTAT	ARH. IONESCU AUREL	2025		Titlu plansa PERSPECTIVA 1-DEMOLARE		
DESENAT	ARH. IONESCU AUREL			Plansa nr.: A.05		



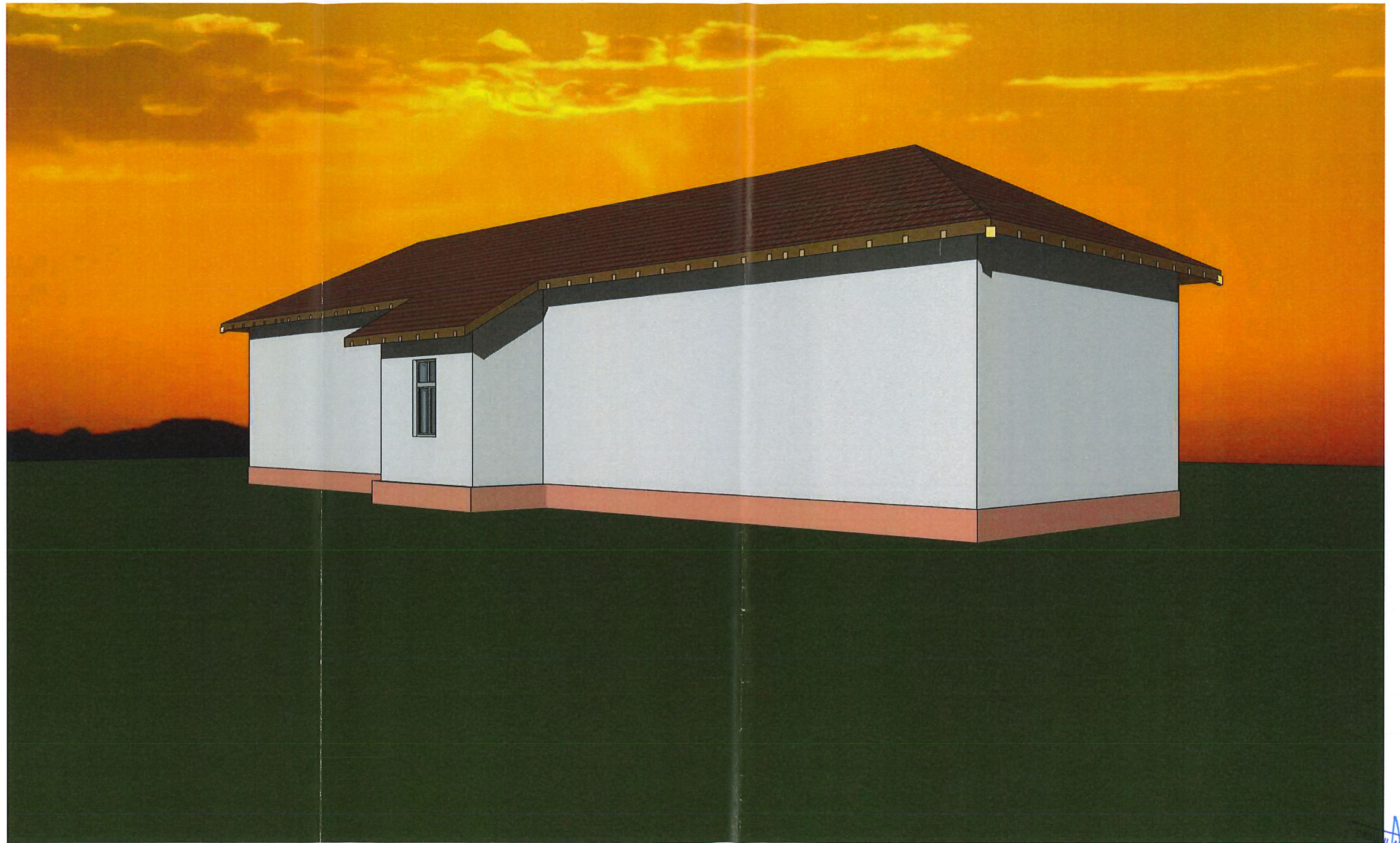

ORDINUL ARHITECTILOR
 DIN ROMANIA
 0,0054
Aurel Ionescu
 Arhitect cu drept de semnatura

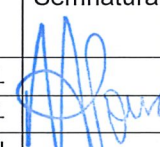

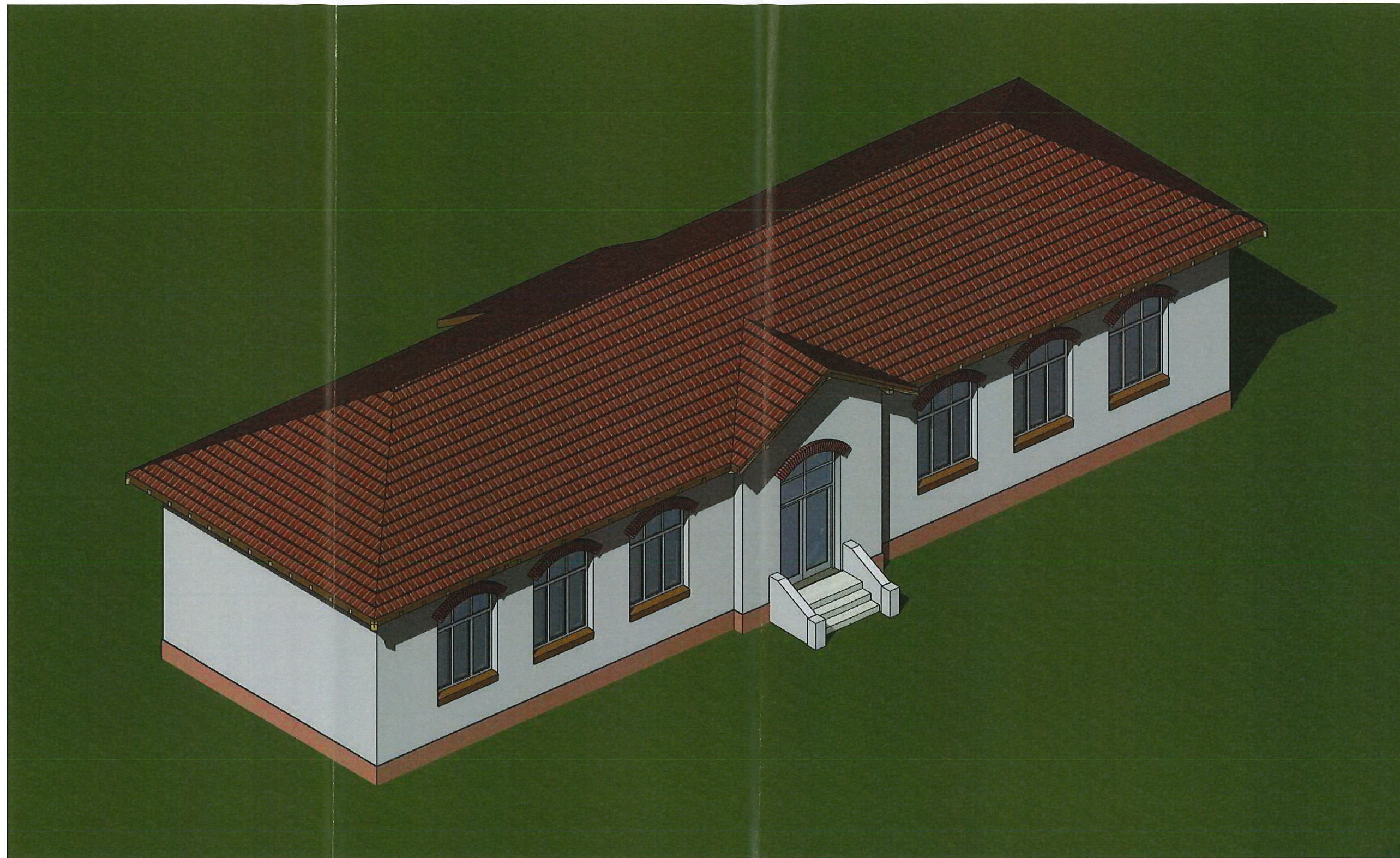
ARHITECTILOR
DIN ROMANIA
07054
Aurel Iazari
IONESCU
Arhitect cu drept de semnatura

 S.C. ARHI STIL CONCEPT S.R.L. J 28 / 67 / 2011 C.U.I. 28013302 str. G-ral Aurel Aldea nr. 25 tel.: 0744770831; e-mail: arhistilconcept@yahoo.com SLATINA, jud. OLT		Beneficiar: COMUNA ISLAZ COMUNA ISLAZ, SAT ISLAZ, STR. DUNARII, NR.66, JUD. TELEORMAN		Proiect nr.: 252	
Specificatie SEF PROIECT PROIECTAT DESENAT	Nume ARH. IONESCU AUREL ARH. IONESCU AUREL ARH. IONESCU AUREL	Semnatura 	Scara: Data: 2025	Titlu proiect DEMOLARE SI CONSTRUIRE CORP C1, SCOALA GIMNAZIALA NR.1, COMUNA ISLAZ, JUDETUL TELEORMAN COMUNA ISLAZ, SAT ISLAZ, STR. DUNARII, NR.60, JUD. TELEORMAN	Faza: D.T.A.D. Plansa nr.: A.06



 S.C. ARHI STIL CONCEPT S.R.L. J 28 / 67 / 2011 C.U.I. 28013302 str. G-ral Aurel Aldea nr. 25 tel.: 0744779831; e-mail: arhistilconcept@yahoo.com SLATINA, jud. OLT		Beneficiar: COMUNA ISLAZ COMUNA ISLAZ, SAT ISLAZ, STR. DUNARII, NR.66, JUD. TELEORMAN		 Aurel IONESCU Arhitect cu drept de semnatura	Proiect nr.: 252
Specificatie SEF PROIECT PROIECTAT DESENAT	 Nume ARH. IONESCU AUREL ARH. IONESCU AUREL ARH. IONESCU AUREL	Semnatura 	Scara: Data: 2025	Titlu proiect DEMOLARE SI CONSTRUIRE CORP C1, SCOALA GIMNAZIALA NR.1, COMUNA ISLAZ, JUDETUL TELEORMAN COMUNA ISLAZ, SAT ISLAZ, STR. DUNARII, NR.60, JUD. TELEORMAN	Faza: D.T.A.D. Plansa nr.: A.07

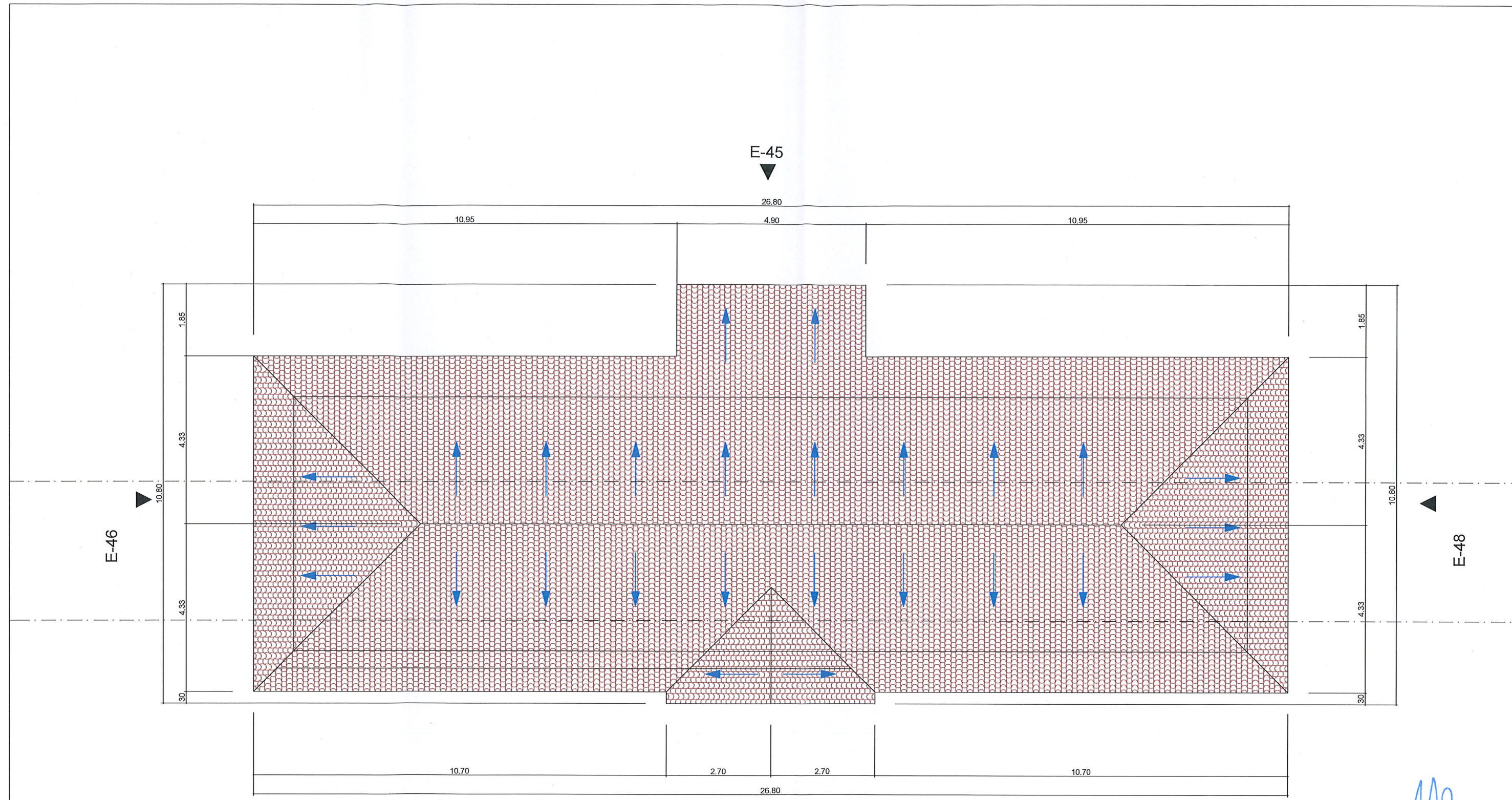

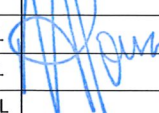

**ORDINUL ARHITECTILOR
 DIN ROMANIA**
00054
**Aurel Lazăr
 IONESCU**
 Arhitect cu drept de semnătură

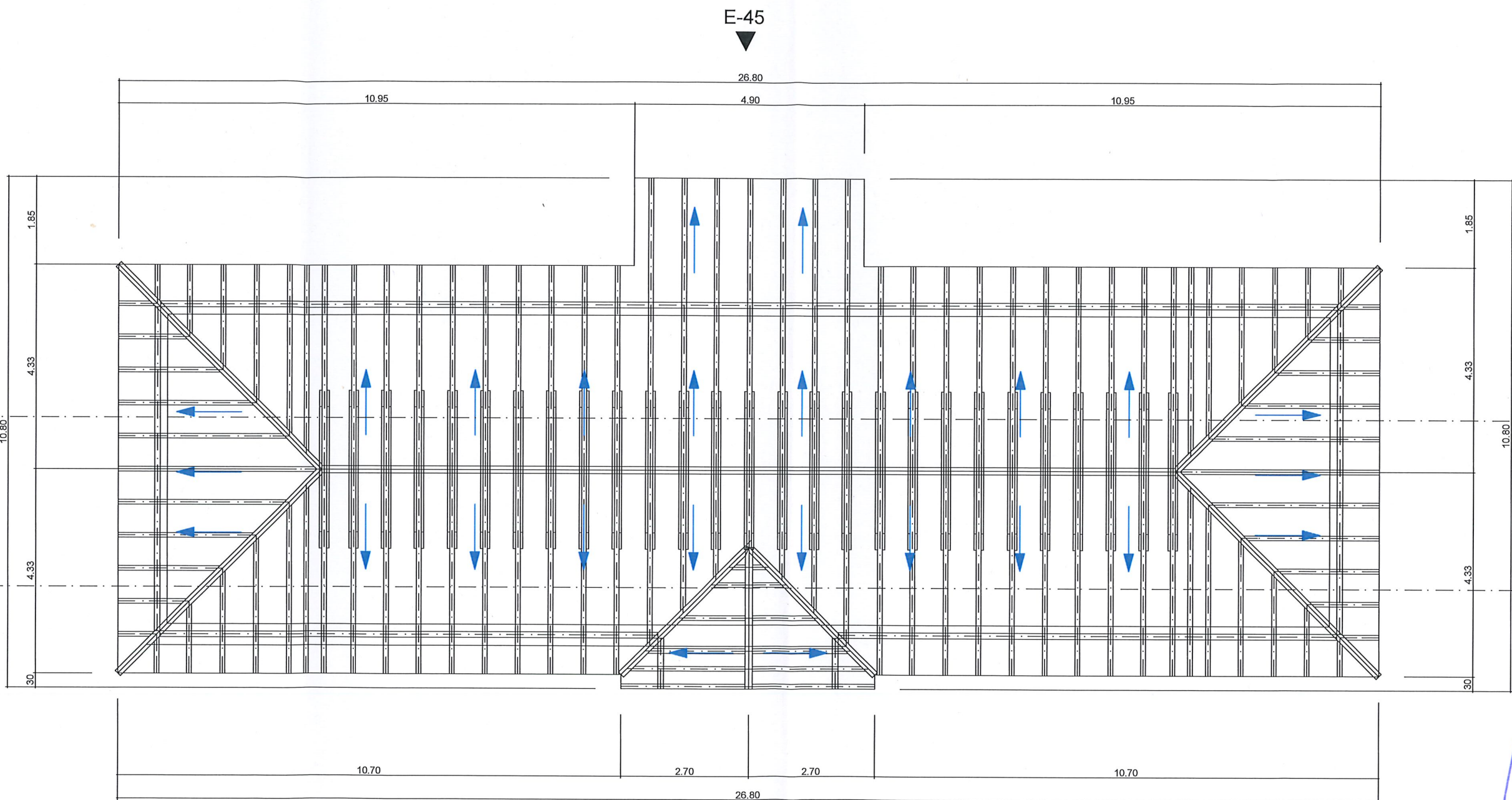
	S.C. ARHI STIL CONCEPT S.R.L. J 28 / 67 / 2011 C.U.I. 28013302 str. G-ral Aurel Aldea nr. 25 tel.: 0744770831; e-mail: arhistilconcept@yahoo.com SLATINA, jud. OLT		Beneficiar:	COMUNA ISLAZ COMUNA ISLAZ, SAT ISLAZ, STR. DUNARII, NR.66, JUD. TELEORMAN	Proiect nr.:	252
	Specificatie	Nume	Semnatura	Titlu proiect	Faza:	D.T.A.D.
SEF PROIECT	ARH. IONESCU AUREL		Scara:	DEMOLARE SI CONSTRUIRE CORP C1, SCOALA GIMNAZIALA NR.1, COMUNA ISLAZ, JUDETUL TELEORMAN COMUNA ISLAZ, SAT ISLAZ, STR. DUNARII, NR.60, JUD. TELEORMAN	Plansa nr.:	A.09
PROIECTAT	ARH. IONESCU AUREL		Data:	Titlu plansa		
DESFINAT	ARH. IONESCU AUREL		2025	PLAN INVELITOARE-DEMOLARE		

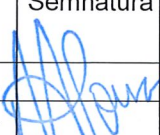

ORDINUL ARHITECTILOR
DIN ROMANIA
00054
Aurel Lazăr
IONESCU
Arhitect cu drept de semnătură

E-47

 S.C. ARHI STIL CONCEPT S.R.L. J 28 / 67 / 2011 C.U.I. 28013302 str. G-ral Aurel Aldea nr. 25 tel.: 0744770831; e-mail: arhistilconcept@yahoo.com SLATINA, jud. OLT		Beneficiar:	COMUNA ISLAZ COMUNA ISLAZ, SAT ISLAZ, STR. DUNARII, NR.66, JUD. TELEORMAN	Proiect nr.:	252
Specificatie	Nume	Semnatura	Scara:	Titlu proiect	Faza:
SEF PROIECT	ARH. IONESCU AUREL		1:100	DEMOLARE SI CONSTRUIRE CORP C1, SCOALA GIMNAZIALA NR.1, COMUNA ISLAZ, JUDETUL TELEORMAN	D.T.A.D.
PROIECTAT	ARH. IONESCU AUREL		Data:	Titlu plansa	Plansa nr.:
DESENAT	ARH. IONESCU AUREL		2025	PLAN SARPANTA-DEMOLARE	A.10