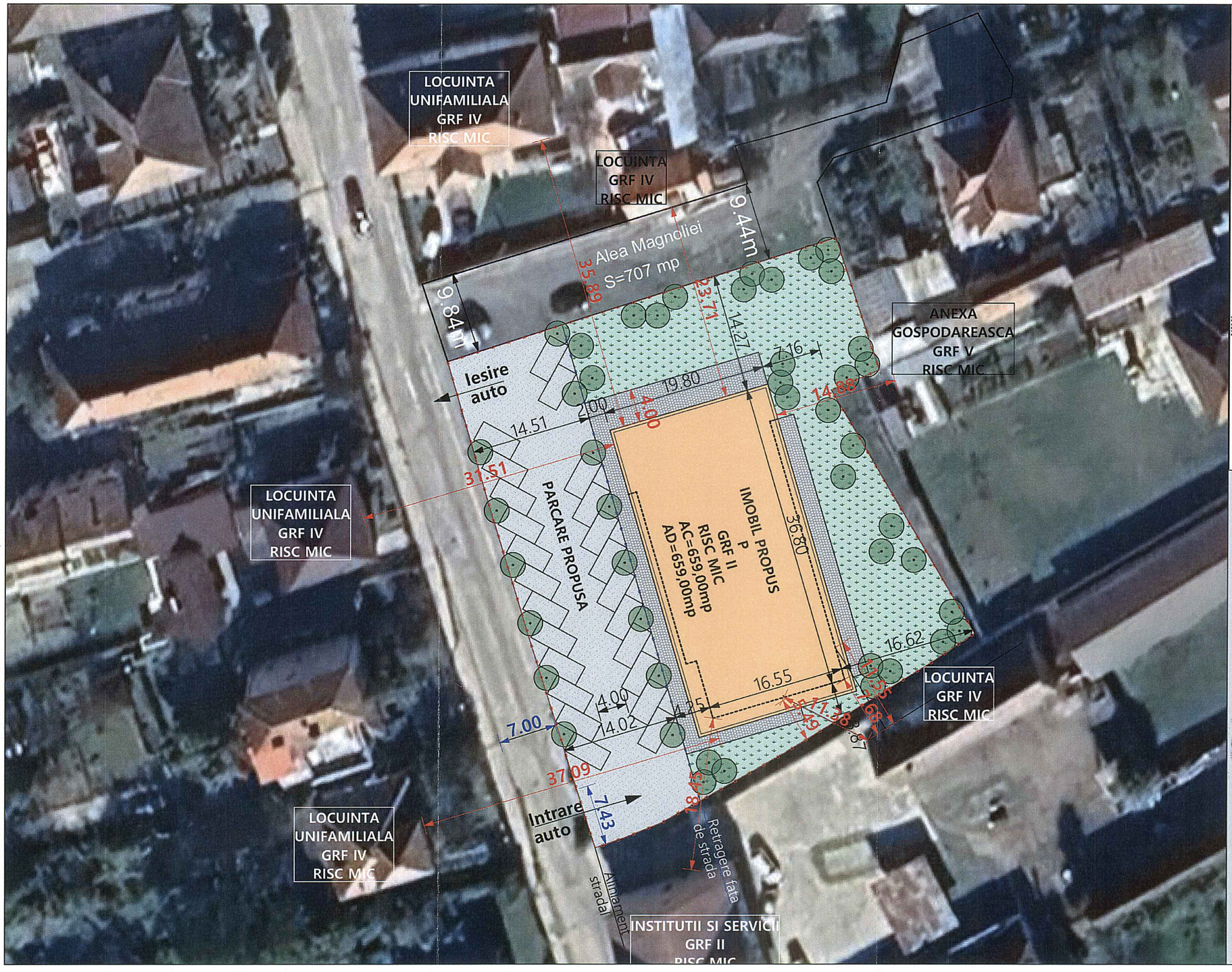

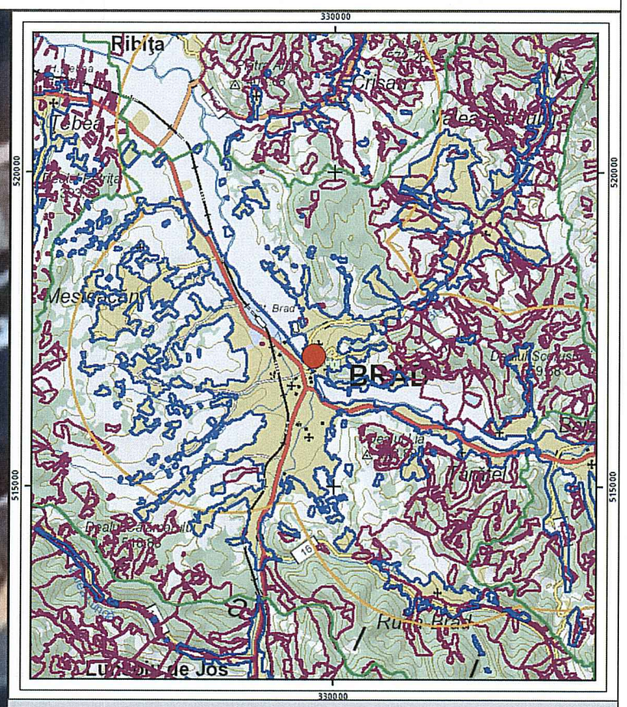

CF69888 BRAD

Suprafata parcelei: S_T = 2.208,00mp

Aria construita la sol existenta: A_{cs} = 0,00mp
Aria construita desfasurata existenta: A_{cd} = 0,00mp
Aria construita la sol propusa: A_{cs} = 659,00mp
Aria construita desfasurata propusa: A_{cd} = 659,00mp

P.O.T.= 0,00%
C.U.T.= 0,00

P.O.T. = 29,84%
C.U.T. = 0,29

Spatii verzi si parcuri: 1.369,00mp
Platforme pietonale: 180,00mp

Proiectant General		Proiectant de Specialitate		REFERAT/EXPERTIZA NR./DATA:	
PTK Project & Management S.R.L. Str.Constructorilor, Nr.38, ap.77, municipiul Timisoara, judetul Timis		A&D BLUEPRINT CONCEPT Timisoara Str. Kriscior nr.5 et.2 ap.9 CUI 25600094 ORC J35/1158/2009		Beneficiar: MUNICIPIUL BRAD	Proiect nr.: PMB01/2025
SPECIFICATIE:	NUME SI PRENUME:	SEMNATURA	Scara: 1/500	Titlu proiect: CONSTRUIRE ȘI DOTARE CENTRU DE ÎNGRIJIRI PALIATIVE Brad, Str. Horea, Nr.10, Jud. Hunedoara	Faza: DTAC+PTH
Sef proiect	Arh. Cristina Patrascu-Baba				
Proiectat	Arh. Cristina Patrascu-Baba		Data: 03/04/25	Titlu plansa: PLAN DE SITUATIE PROPUS	Plansa nr.: A03
Desenat	Arh. Cristina Patrascu-Baba				

ORDINUL ARHITECȚILOR DIN ROMÂNIA 6603 Cristina-Maria PĂTRAȘCU-BABA Arhitect