

PLAN PARTER

LEGENDA- REZISTENȚELE LA FOC ALE ELEMENTELOR CONSTRUCTIVE

<span style="color: red;">■</span>	ELEMENTE REALIZATE REZISTENȚA LA FOC MINIM 420 DE MINUTE (7h)
<span style="color: orange;">■</span>	ELEMENTE REALIZATE REZISTENȚA LA FOC MINIM 240 DE MINUTE (4h)
<span style="color: yellow;">■</span>	ELEMENTE REALIZATE REZISTENȚA LA FOC MINIM 180 DE MINUTE (3h)
<span style="color: green;">■</span>	ELEMENTE REALIZATE REZISTENȚA LA FOC MINIM 150 DE MINUTE (2h30)
<span style="color: blue;">■</span>	ELEMENTE REALIZATE REZISTENȚA LA FOC MINIM 120 DE MINUTE (2h)
<span style="color: purple;">■</span>	ELEMENTE REALIZATE REZISTENȚA LA FOC MINIM 90 DE MINUTE (1h30)
<span style="color: brown;">■</span>	ELEMENTE REALIZATE REZISTENȚA LA FOC MINIM 60 DE MINUTE (1h)
<span style="color: grey;">■</span>	ELEMENTE REALIZATE REZISTENȚA LA FOC MINIM 45 DE MINUTE (0h45)
<span style="color: black;">■</span>	ELEMENTE REALIZATE REZISTENȚA LA FOC MINIM 30 DE MINUTE (0h30)
<span style="color: darkgrey;">■</span>	ELEMENTE REALIZATE REZISTENȚA LA FOC MINIM 15 DE MINUTE (0h15)

Elemente realizate din beton armat, clasa de combustibilitate CO(CA1) (clasa de reacție la foc A1, rezistență la foc minim 180 de minute)  
 Pereti rezistenți realizate din cărămidă sau gips-carton, clasa de combustibilitate CO(CA1) (clasa de reacție la foc minim A2-s1,0), rezistență la foc minim 30 de minute  
 Pereti rezistenți realizate din zădăre, clasa de combustibilitate CO(CA1) (clasa de reacție la foc A1, rezistență la foc minim 180 de minute)

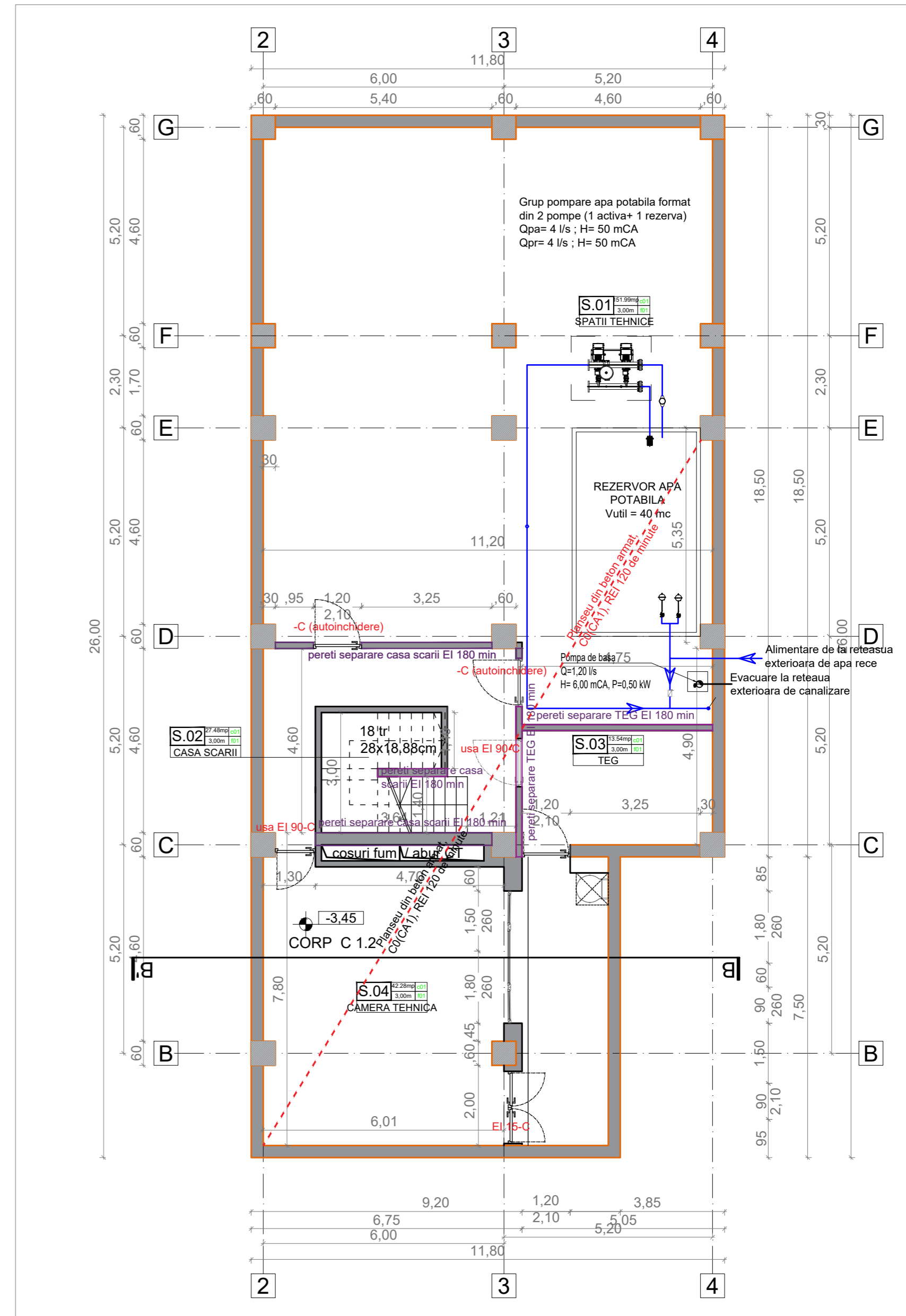

PLAN SUBSOL

INGĂDRAREA CONSTRUCȚIEI		SUPRAFĂȚE CONSTRUIȚE ȘI UTILE	
IN CLASE ȘI CATEGORII		CORP C1.2	
CATEGORIA DE IMPORTANȚĂ GLOBALĂ A CLĂDIRII	"B"	SUPRAFĂȚA CONSTRUITĂ PE NIVEL SUBSOL	287 mp
CLASA DE IMPORTANȚĂ (CATEGORIA DE IMPORTANȚĂ SPECIFICĂ)	II	SUPRAFĂȚA UTILĂ PE NIVEL SUBSOL	235 mp
GRADUL DE REZISTENȚĂ LA FOC	II	SUPRAFĂȚA CONSTRUITĂ PE NIVEL PARTER	713 mp
CATEGORIA DE RISC DE INCENDIU	MIC	SUPRAFĂȚA UTILĂ PE NIVEL PARTER	602 mp

Proiectant general/arhitectura:	S.C. ARHILAB S.R.L. Rep. Cont. 22316552006, CUI 402186407, M. V. Bădău nr. 14, Chișinău, jud. Ilfov	Beneficiar:	PENITENCIARUL SPITAL TARGU OCNA Str. Crizantemelor, nr. 9, Targu-Ocna, Jud. Bacău	Proiect nr.:	32 / 2023
SPECIFICATIE	NUME	SEMNATURA	Scara:	Titlu proiect:	Faza:
SEF PROIECT COMPLEX	arch. Andrei ATANASIU		1:100	MODERNIZARE, EXTINDERE ȘI CONSOLIDARE	SF cu
SEF PROIECT	arch. Șerban ANTONIU			PAVILION ADMINISTRATIV CORP A -	elemente
PROIECTANT	arch. Maria MIRZAN		Data:	PENITENCIARUL SPITAL TO OCNA	de DALI
PROIECTANT	arch. Catalin NEGRU		03/2024	OBIECT 2 - C1.2 CORP DETENTIE	
VERIFICAT	arch. Adela ANTONIU			PLAN PARTER ȘI SUBSOL C1.2.	Planșa nr.:
					A-101.C1.2

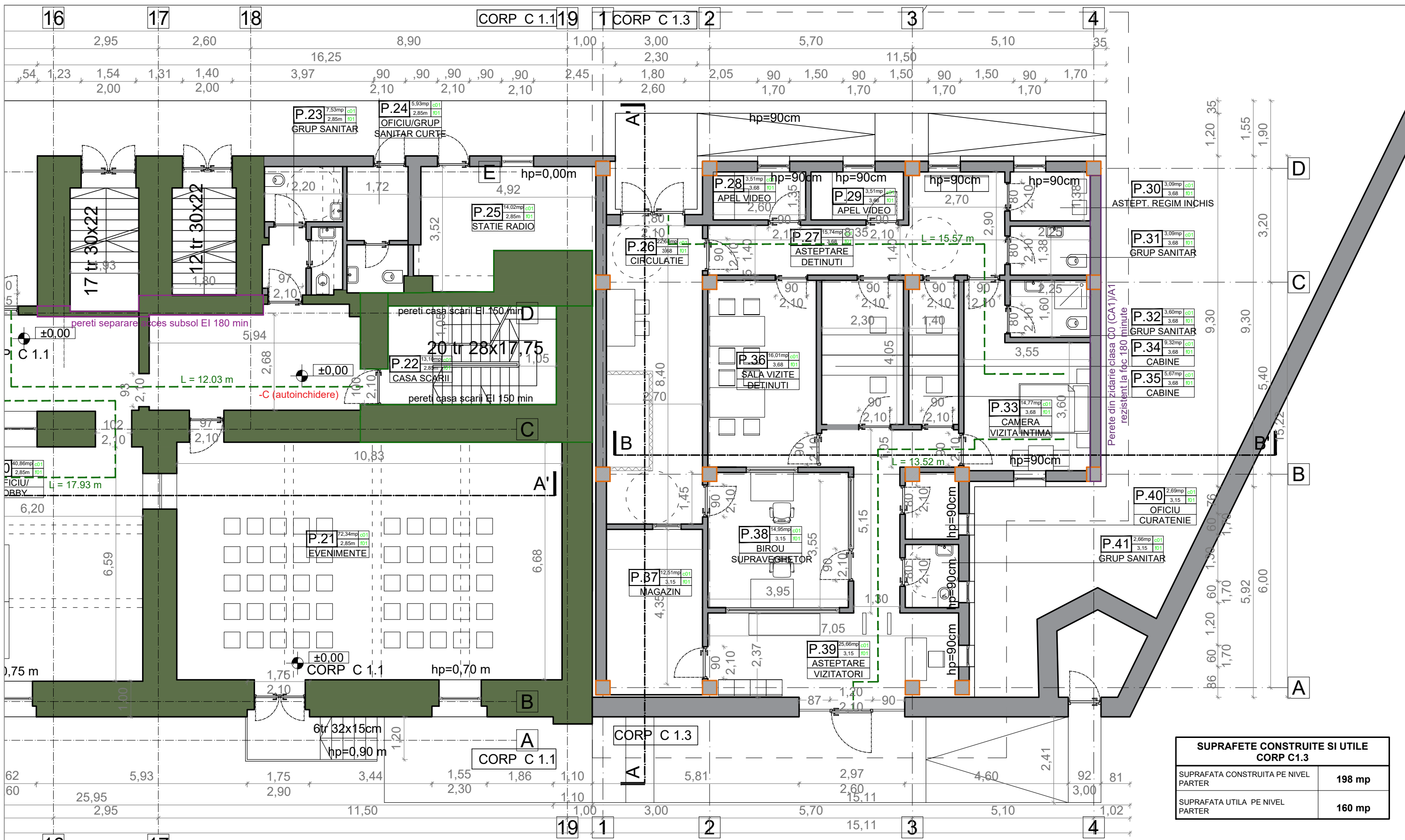

SUPRAFETE CONSTRUISTE SI UTILE CORP C1.3	
SUPRAFATA CONSTRUITA PE NIVEL PARTER	198 mp
SUPRAFATA UTILA PE NIVEL PARTER	160 mp

**LEGENDA- REZISTENTELE LA FOC ALE ELEMENTELOR CONSTRUCTIVE**

<span style="color: red;">█</span>	ELEMENTE REALIZATE REZISTENTA LA FOC MINIM 420 DE MINUTE (7h)
<span style="color: orange;">█</span>	ELEMENTE REALIZATE REZISTENTA LA FOC MINIM 240 DE MINUTE (4h)
<span style="color: yellow;">█</span>	ELEMENTE REALIZATE REZISTENTA LA FOC MINIM 180 DE MINUTE (3h)
<span style="color: lightgreen;">█</span>	ELEMENTE REALIZATE REZISTENTA LA FOC MINIM 150 DE MINUTE (2h30)
<span style="color: green;">█</span>	ELEMENTE REALIZATE REZISTENTA LA FOC MINIM 120 DE MINUTE (2h)
<span style="color: cyan;">█</span>	ELEMENTE REALIZATE REZISTENTA LA FOC MINIM 90 DE MINUTE (1h30)
<span style="color: blue;">█</span>	ELEMENTE REALIZATE REZISTENTA LA FOC MINIM 60 DE MINUTE (1h)
<span style="color: darkblue;">█</span>	ELEMENTE REALIZATE REZISTENTA LA FOC MINIM 45 DE MINUTE (0h45)
<span style="color: purple;">█</span>	ELEMENTE REALIZATE REZISTENTA LA FOC MINIM 30 DE MINUTE (0h30)
<span style="color: magenta;">█</span>	ELEMENTE REALIZATE REZISTENTA LA FOC MINIM 15 DE MINUTE (0h15)

Elemente realizate din beton armat, clasa de combustibilitate CQ(CA1) / clasa de reactie la foc A1, rezistenti la foc minim 180 de minute  
 Pereți reportanți realizați din zidărie sau gips-carton, clasa de combustibilitate CQ(CA1) / clasa de reacție la foc minim A2-s1,0, rezistenți la foc minim 30 de minute  
 Pereți portanți realizați din zidărie, clasa de combustibilitate CQ(CA1) / clasa de reacție la foc A1, rezistenți la foc minim 180 de minute

INCADRAREA CONSTRUCȚIEI IN CLASE SI CATEGORII	
CATEGORIA DE IMPORTANTA GLOBALA A CLADIRII, cf.H.G. 766/1997	"B"
CLASA DE IMPORTANTA (CATEGORIA DE IMPORTANTA SPECIFICA), cf. P100-1992	II
GRADUL DE REZISTENTA LA FOC, cf. P118-99	II
CATEGORIA DE RISC DE INCENDIU, cf. P118-99	MIC

Proiectant general/arhitectura: <b>Arhilab</b>		<b>S.C. ARHILAB S.R.L.</b> Reg. Com.: J23/1655/2006; CUI: RO18945457; str. V. Bideac nr. 14, Chitila, jud. Ilfov		Beneficiar: <b>PENITENCIARUL SPITAL TARGU OCNA</b> Str. Crizantemelor, nr. 9, Targu-Ocna, Jud. Bacau		Proiect nr: <b>32 / 2023</b>	
SPECIFICAȚIE	NUME	SEMNATURA	Scara: 1:100	Titlu proiect: <b>MODERNIZARE, EXTINDERE SI CONSOLIDARE PAVILION ADMINISTRATIV CORP A - PENITENCIARUL SPITAL TG OCNA</b>		Faza: <b>SF cu elemente de DALI</b>	
SEF PROIECT COMPLEX	arh. Andrei ATANASIU		Data: 03/2024	Obiectiv: <b>OBIECT 3_C1.3 CORP VIZITE</b>		Planșa nr: A.101.C1.3	
SEF PROIECT	arh. Șerban ANTONIU			Titlu planșă: <b>PLAN PARTER CORP C1.3.</b>			
PROIECTAT	arh. Maria MIRZAN						
PROIECTAT	arh. Catrinel NEGRU						
VERIFICAT	arh. Adela ANTONIU						

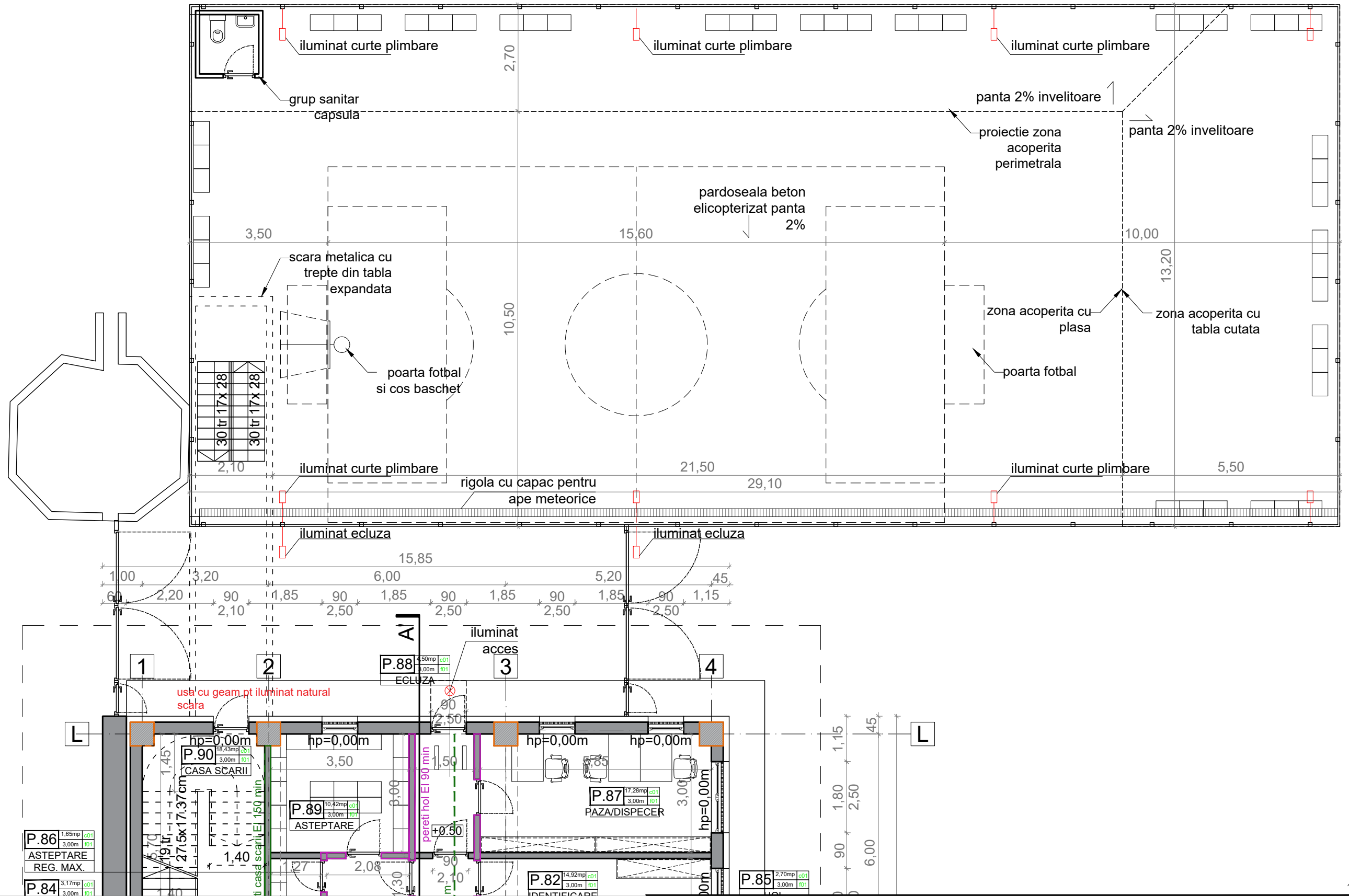

P.86	1.65mp	c01
ASTEPTARE	3.00m	R01
REG. MAX.		
P.84	3.17mp	c01
	3.00m	R01

P.90	18.43mp	c01
CASA SCARII	3.00m	R01

P.89	10.42mp	c01
ASTEPTARE	3.00m	R01

P.82	14.92mp	c01
IDENTIFICARE	3.00m	R01

P.85	2.70mp	c01
	3.00m	R01

Proiectant general/arhitectura: <b>Arhilab</b>		S.C. ARHILAB S.R.L. Reg. Com.: J23/1655/2006; CUI: RO18945457; str. V. Bideac nr. 14, Chitila, jud. Ilfov		Beneficiar: <b>PENITENCIARUL SPITAL TARGU OCNA</b> Str. Crizantemelor, nr. 9, Targu-Ocna, Jud. Bacau		Proiect nr: <b>32 / 2023</b>	
SPECIFICAȚIE		NUME		SEMNTATURA		Scara: 1:100	
SEF PROIECT COMPLEX		arh. Andrei ATANASIU				Titlu proiect: <b>MODERNIZARE, EXTINDERE SI CONSOLIDARE PAVILION ADMINISTRATIV CORP A - PENITENCIARUL SPITAL TG OCNA</b>	
SEF PROIECT		arh. Șerban ANTONIU				Faza: <b>SF cu elemente de DALI</b>	
PROIECTAT		arh. Maria MIRZAN				Data: 03/2024	
PROIECTAT		arh. Catrinel NEGRU				Obiectiv: <b>OBIECT 5_AMENAJARI EXTERIOARE</b>	
VERIFICAT		arh. Adela ANTONIU				Titlu planșă: <b>PLAN CURTE PLIMBARE</b>	
						Planșa nr: A.101.curte	



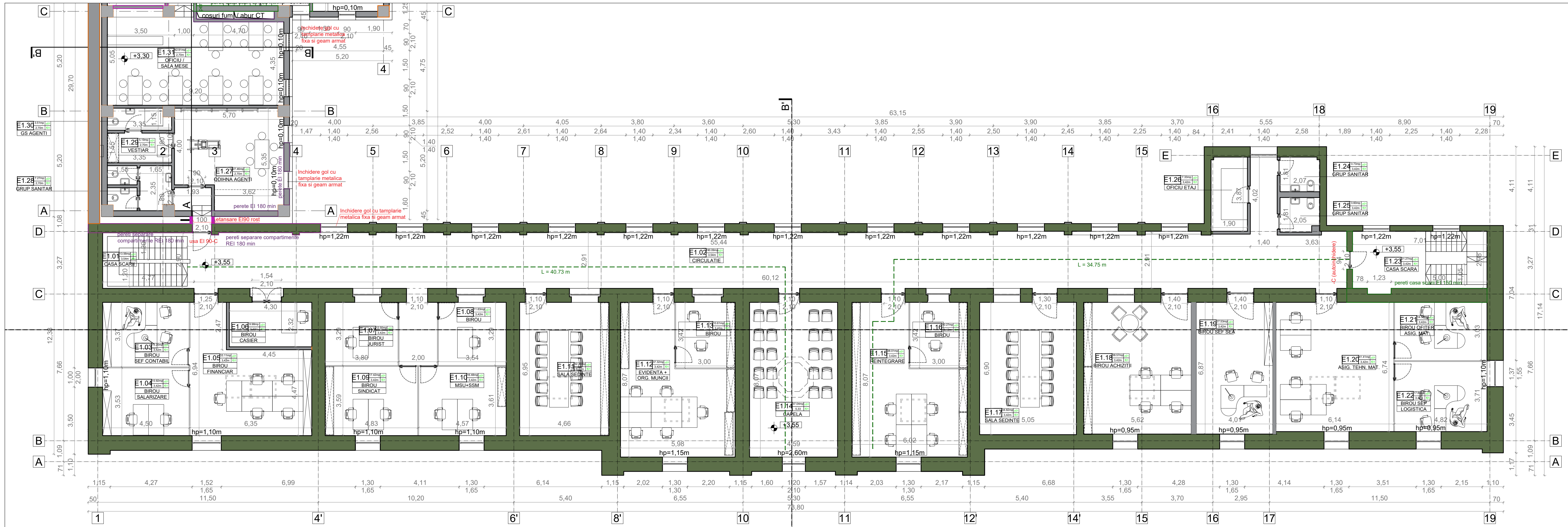

PLAN ETAJ Corp C 1.1.

**LEGENDA- REZISTENȚELE LA FOC ALE ELEMENTELOR CONSTRUCTIVE**

[Red]	Elemente realizate rezistența la foc până la 150 de minute (R150)
[Orange]	Elemente realizate rezistența la foc până la 120 de minute (R120)
[Yellow]	Elemente realizate rezistența la foc până la 90 de minute (R90)
[Light Green]	Elemente realizate rezistența la foc până la 60 de minute (R60)
[Green]	Elemente realizate rezistența la foc până la 30 de minute (R30)
[Dark Green]	Elemente realizate rezistența la foc până la 15 de minute (R15)
[Blue]	Elemente realizate rezistența la foc până la 0 de minute (R0)

Elemente realizate în beton armat, beton sau compozit beton (CCB) în conformitate cu CCRD (1) în ceea ce privește la foc.  
 Al. elemente în beton armat, beton sau compozit beton (CCB) în conformitate cu CCRD (1) în ceea ce privește la foc.  
 Elemente realizate în beton armat, beton sau compozit beton (CCB) în conformitate cu CCRD (1) în ceea ce privește la foc.  
 Elemente realizate în beton armat, beton sau compozit beton (CCB) în conformitate cu CCRD (1) în ceea ce privește la foc.  
 Elemente realizate în beton armat, beton sau compozit beton (CCB) în conformitate cu CCRD (1) în ceea ce privește la foc.  
 Elemente realizate în beton armat, beton sau compozit beton (CCB) în conformitate cu CCRD (1) în ceea ce privește la foc.  
 Elemente realizate în beton armat, beton sau compozit beton (CCB) în conformitate cu CCRD (1) în ceea ce privește la foc.  
 Elemente realizate în beton armat, beton sau compozit beton (CCB) în conformitate cu CCRD (1) în ceea ce privește la foc.

**INCADRAREA CONSTRUCȚIEI ÎN CLASE ȘI CATEGORII**

CATEGORIA DE IMPORTANȚĂ GLOBALĂ A CLĂDIRII, cf. G. 706/1997	"B"
CLASA DE IMPORTANȚĂ (CATEGORIA DE IMPORTANȚĂ SPECIFICĂ), cf. P100-1992	II
GRADUL DE REZISTENȚĂ LA FOC, cf. P118-99	II
CATEGORIA DE RISC DE INCENDIU, cf. P118-99	MIC

**SUPRAFETE CONSTRUITE ȘI UTILE CORP C1.1**

SUPRAFATA CONSTRUITA PE NIVEL ETAJ 1	919 mp
SUPRAFATA UTILA PE NIVEL ETAJ 1	712 mp

Proiectant general/arhitectura: <b>Arhilab</b>	<b>S.C. ARHILAB S.R.L.</b> Reg. Com. J23/1655/2006; CUI: RO18945457; str. V. Bădescu nr. 14, Chișinău, Jud. Botoșani	Beneficiar: <b>PENITENCIARUL SPITAL TARGU OCNA</b> Str. Crizantemelor, nr. 9, Targu-Ocna, Jud. Bacau	Proiect nr: <b>32 / 2023</b>
SPECIFICAȚIE	NUME	SEMNATURA	Scara: 1:100
SEF PROIECT COMPLEX	arh. Andrei ATANASIU		
SEF PROIECT	arh. Șerban ANTONIU		
PROIECTAT	arh. Maria MIRZAN		Data: 03/2024
PROIECTAT	arh. Catriel NEGRU		
VERIFICAT	arh. Adela ANTONIU		
Titlu proiect: <b>MODERNIZARE, EXTINDERE ȘI CONSOLIDARE PAVILION ADMINISTRATIV CORP A - PENITENCIARUL SPITAL TG OCNA</b>		Faza: <b>SF cu elemente de DALI</b>	
Obiectiv: <b>OBIECT 1_ C1.1 PAVILION ADMINISTRATIV</b>		Titlu planșă: <b>PLAN ETAJ C1.1.</b>	
		Planșă nr.: <b>A.102.C1.1</b>	

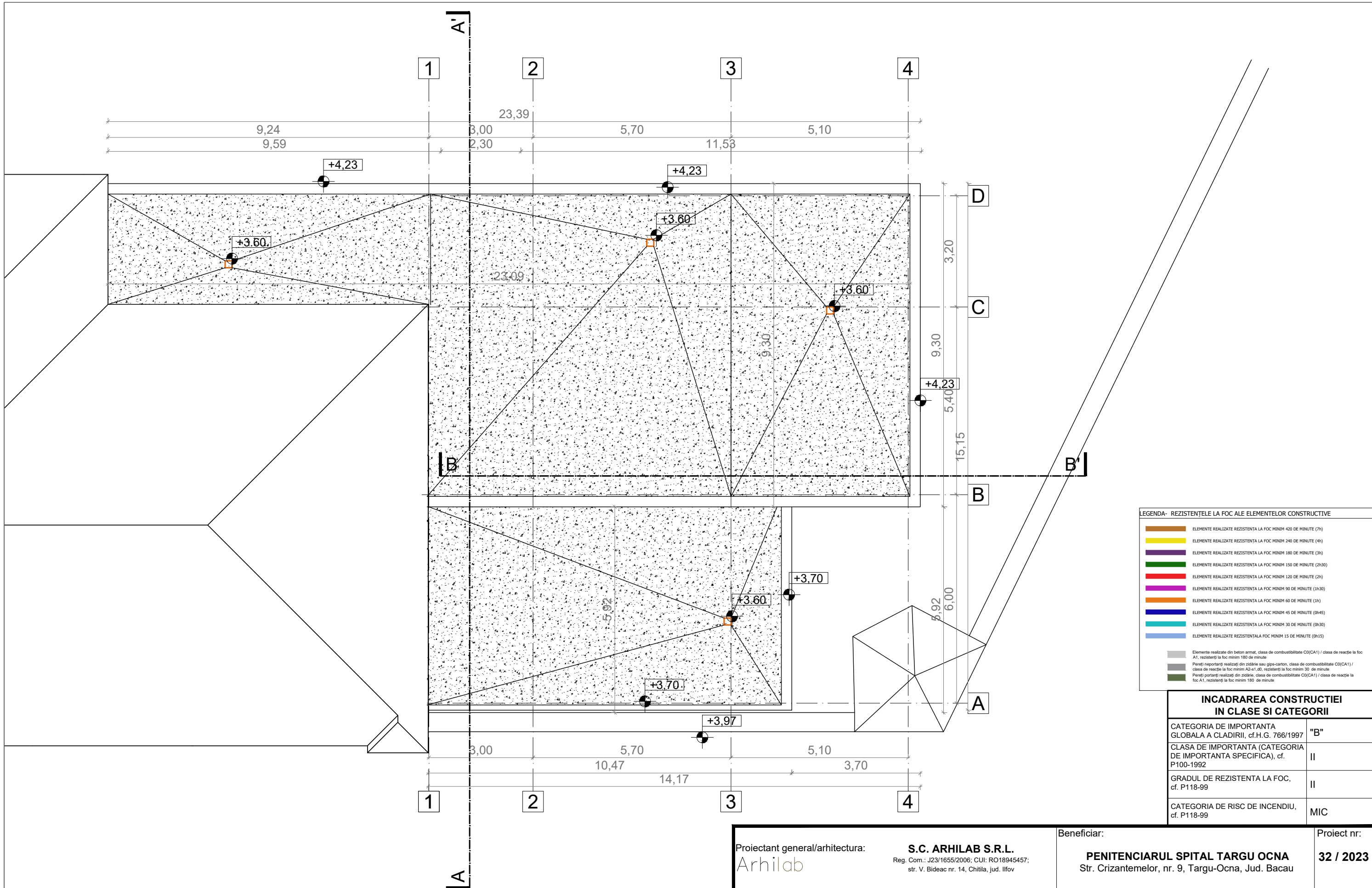

**LEGENDA- REZISTENȚELE LA FOC ALE ELEMENTELOR CONSTRUCTIVE**

Orange	ELEMENTE REALIZATE REZISTENȚA LA FOC MINIM 420 DE MINUTE (7h)
Yellow	ELEMENTE REALIZATE REZISTENȚA LA FOC MINIM 240 DE MINUTE (4h)
Purple	ELEMENTE REALIZATE REZISTENȚA LA FOC MINIM 180 DE MINUTE (3h)
Green	ELEMENTE REALIZATE REZISTENȚA LA FOC MINIM 150 DE MINUTE (2h30)
Red	ELEMENTE REALIZATE REZISTENȚA LA FOC MINIM 120 DE MINUTE (2h)
Pink	ELEMENTE REALIZATE REZISTENȚA LA FOC MINIM 90 DE MINUTE (1h30)
Light Blue	ELEMENTE REALIZATE REZISTENȚA LA FOC MINIM 60 DE MINUTE (1h)
Dark Blue	ELEMENTE REALIZATE REZISTENȚA LA FOC MINIM 45 DE MINUTE (0h45)
Light Green	ELEMENTE REALIZATE REZISTENȚA LA FOC MINIM 30 DE MINUTE (0h30)
Light Blue	ELEMENTE REALIZATE REZISTENȚA LA FOC MINIM 15 DE MINUTE (0h15)

Elemente realizate din beton armat, clasa de combustibilitate CO(CA1) / clasa de reacție la foc A1, rezistență la foc minim 180 de minute  
 Pereți reportanți realizați din zidărie sau gips-carton, clasa de combustibilitate CO(CA1) / clasa de reacție la foc minim A2-s1, d0, rezistență la foc minim 30 de minute  
 Pereți portanți realizați din zidărie, clasa de combustibilitate CO(CA1) / clasa de reacție la foc A1, rezistență la foc minim 180 de minute

**INCADRAREA CONSTRUCȚIEI IN CLASE SI CATEGORII**

CATEGORIA DE IMPORTANȚA GLOBALA A CLĂDIRII, cf. H.G. 766/1997	"B"
CLASA DE IMPORTANȚA (CATEGORIA DE IMPORTANȚA SPECIFICĂ), cf. P100-1992	II
GRADUL DE REZISTENȚA LA FOC, cf. P118-99	II
CATEGORIA DE RISC DE INCENDIU, cf. P118-99	MIC

Proiectant general/arhitectura: <b>Arhilab</b>	<b>S.C. ARHILAB S.R.L.</b> Reg. Com.: J23/1655/2006; CUI: RO18945457; str. V. Bideac nr. 14, Chitila, jud. Ilfov	Beneficiar: <b>PENITENCIARUL SPITAL TARGU OCNA</b> Str. Crizantemelor, nr. 9, Targu-Ocna, Jud. Bacau	Proiect nr: <b>32 / 2023</b>
---	--	--	---------------------------------

SPECIFICAȚIE	NUME	SEMNATURA	Scara: 1:100	Titlu proiect: <b>MODERNIZARE, EXTINDERE SI CONSOLIDARE PAVILION ADMINISTRATIV CORP A - PENITENCIARUL SPITAL TG OCNA</b>	Faza: <b>SF cu elemente de DALI</b>
SEF PROIECT COMPLEX	arh. Andrei ATANASIU				
PROIECTAT	arh. Șerban ANTONIU		Data: 03/2024	Obiectiv: <b>OBIECT 3_C1.3 CORP VIZITE</b>	Planșa nr: A.102.C.1.3.
PROIECTAT	arh. Maria MIRZAN				
VERIFICAT	arh. Catrinel NEGRU				
	arh. Adela ANTONIU			Titlu planșă: <b>PLAN INVELITOARE CORP C1.3.</b>	

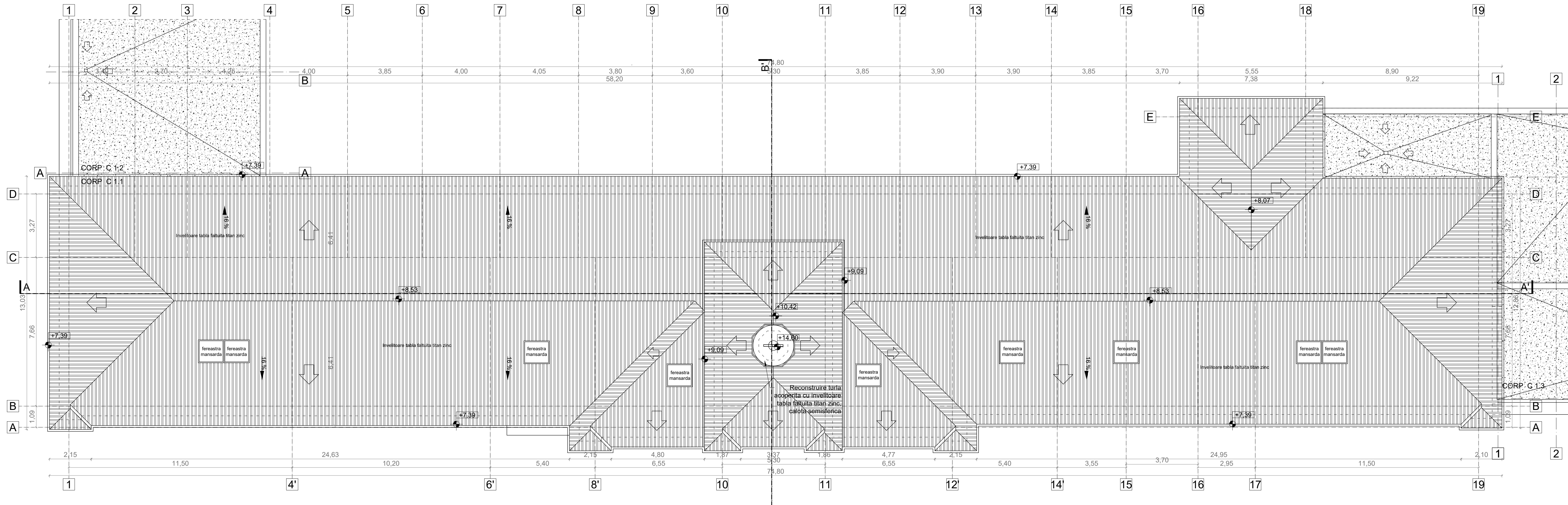

PLAN ETAJ Corp C 1.1.

LEGENDA - REZISTENȚELE LA FOC ALE ELEMENTELOR CONSTRUCTIVE

[Red]	ELEMENTE REALIZATE REZISTENȚA LA FOC PERIM 45 DE PERIMITE (C1)
[Yellow]	ELEMENTE REALIZATE REZISTENȚA LA FOC PERIM 240 DE PERIMITE (C4)
[Green]	ELEMENTE REALIZATE REZISTENȚA LA FOC PERIM 180 DE PERIMITE (C3)
[Blue]	ELEMENTE REALIZATE REZISTENȚA LA FOC PERIM 120 DE PERIMITE (C2)
[Purple]	ELEMENTE REALIZATE REZISTENȚA LA FOC PERIM 90 DE PERIMITE (C0)
[Orange]	ELEMENTE REALIZATE REZISTENȚA LA FOC PERIM 60 DE PERIMITE (C0)
[Light Blue]	ELEMENTE REALIZATE REZISTENȚA LA FOC PERIM 45 DE PERIMITE (C0)
[Dark Blue]	ELEMENTE REALIZATE REZISTENȚA LA FOC PERIM 30 DE PERIMITE (C0)
[Light Green]	ELEMENTE REALIZATE REZISTENȚA LA FOC PERIM 15 DE PERIMITE (C0)

[Grey] Elemente realizate în beton armat, clasă de conductibilitate termică (λ) în conformitate cu C10  
 [Light Grey] Elemente realizate în beton armat, clasă de conductibilitate termică (λ) în conformitate cu C10  
 [Dark Grey] Elemente realizate în beton armat, clasă de conductibilitate termică (λ) în conformitate cu C10  
 [Green] Elemente realizate în beton armat, clasă de conductibilitate termică (λ) în conformitate cu C10

INCADRAREA CONSTRUCȚIEI IN CLASE SI CATEGORII	
CATEGORIA DE IMPORTANȚĂ GLOBALĂ A CLĂDIRII, cf. H.C. 766/1997	"B"
CLASA DE IMPORTANȚĂ (CATEGORIA DE IMPORTANȚĂ SPECIFICĂ), cf. P100-1992	II
GRADUL DE REZISTENȚA LA FOC, cf. P118-99	II
CATEGORIA DE RISC DE INCENDIU, cf. P118-99	MIC

Proiectant general/arhitectură:	<b>S.C. ARHILAB S.R.L.</b> Reg. Com. J23/1655/2006; CUI: RO18945457; str. V. Bădescu nr. 14, Chișinău, Jud. Ifor	Beneficiar:	<b>PENITENCIARUL SPITAL TARGU OCNA</b> Str. Crizantemelor, nr. 9, Targu-Ocna, Jud. Bacau	Proiect nr:	<b>32 / 2023</b>
Arhilab					
SPECIFICAȚIE	NUME	SEMNATURA	Scara:	Titlu proiect:	Faza:
SEF PROIECT COMPLEX	arh. Andrei ATANASIU		1:100	<b>MODERNIZARE, EXTINDERE SI CONSOLIDARE PAVILION ADMINISTRATIV CORP A - PENITENCIARUL SPITAL TG OCNA</b>	<b>SF cu elemente de DALI</b>
PROIECTAT	arh. Șerban ANTONIU		Data:	Obiectiv:	
PROIECTAT	arh. Maria MIRZAN		03/2024	<b>OBIECT 1 - C1.1 PAVILION ADMINISTRATIV</b>	
PROIECTAT	arh. Cătrinel NEGRU			Titlu planșă:	Planșa nr.:
VERIFICAT	arh. Adela ANTONIU			<b>PLAN INVELITOARE C1.1</b>	<b>A.103.C1.1</b>

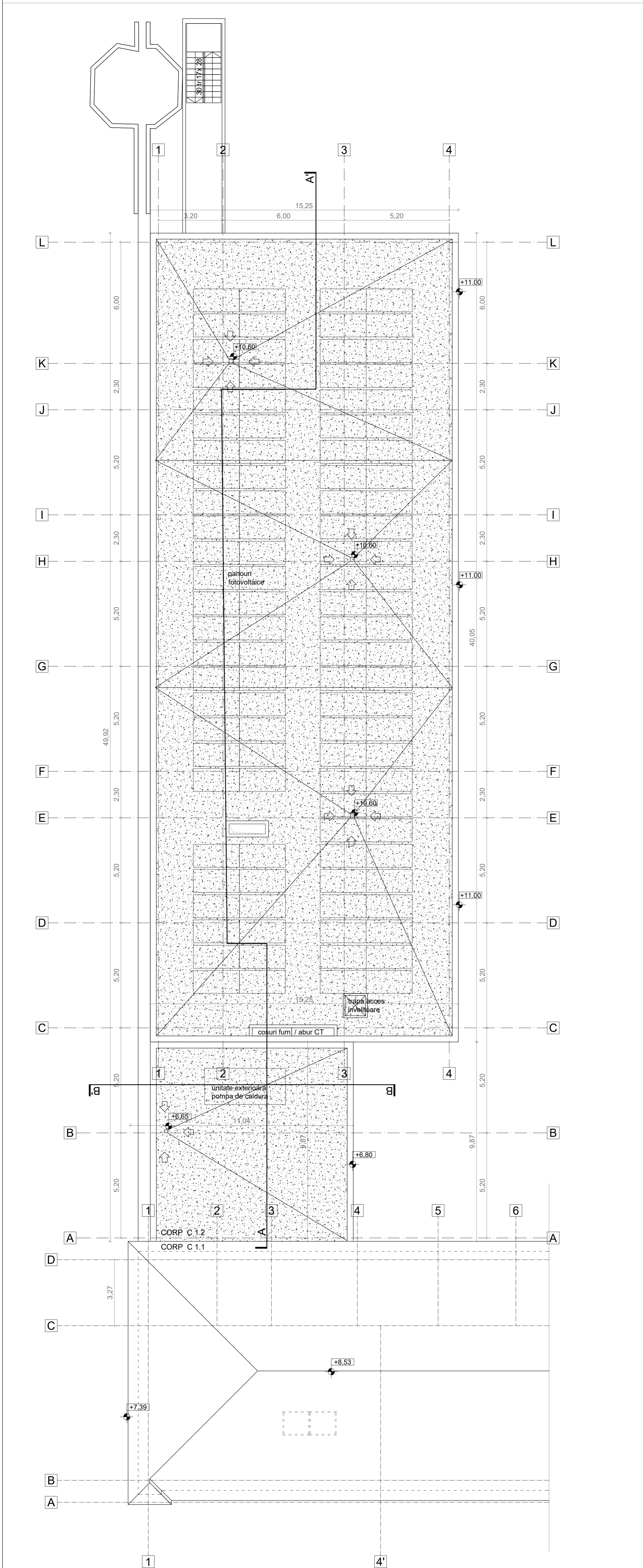

**LEGENDA - REZISTENȚELE LA FOC ALE ELEMENTELOR CONSTRUCTIVE**

[Orange]	ELEMENTE REALIZATE REZISTENTA LA FOC MINIM 400 DE MINUTE (R400)
[Yellow]	ELEMENTE REALIZATE REZISTENTA LA FOC MINIM 240 DE MINUTE (R240)
[Green]	ELEMENTE REALIZATE REZISTENTA LA FOC MINIM 180 DE MINUTE (R180)
[Purple]	ELEMENTE REALIZATE REZISTENTA LA FOC MINIM 150 DE MINUTE (R150)
[Red]	ELEMENTE REALIZATE REZISTENTA LA FOC MINIM 120 DE MINUTE (R120)
[Blue]	ELEMENTE REALIZATE REZISTENTA LA FOC MINIM 90 DE MINUTE (R90)
[Cyan]	ELEMENTE REALIZATE REZISTENTA LA FOC MINIM 60 DE MINUTE (R60)
[Magenta]	ELEMENTE REALIZATE REZISTENTA LA FOC MINIM 45 DE MINUTE (R45)
[Light Blue]	ELEMENTE REALIZATE REZISTENTA LA FOC MINIM 30 DE MINUTE (R30)
[Light Green]	ELEMENTE REALIZATE REZISTENTA LA FOC MINIM 15 DE MINUTE (R15)
[Grey]	Elemente realizate din beton armat, clasa de combustibilitate CO(CA1) / clasa de reacție la foc A1, rezistență la foc minim 180 de minute
[Light Grey]	Pereți portanți realizați din zădărie sau gips-carton, clasa de combustibilitate CO(CA1) / clasa de reacție la foc minim A2-s1 (d), rezistență la foc minim 30 de minute
[Dark Grey]	Pereți portanți realizați din zădărie, clasa de combustibilitate CO(CA1) / clasa de reacție la foc A1, rezistență la foc minim 180 de minute

<b>INCADRAREA CONSTRUCȚIEI IN CLASE SI CATEGORII</b>		Proiectant general/arhitectura: <b>S.C. ARHILAB S.R.L.</b> Reg. Com. 20216552006, CUI: 4021864407, Nr. V. Băneac nr. 14, Chișinău, jud. Bâcău		Beneficiar: <b>PENITENCIARUL SPITAL TARGU OCNA</b> Str. Crizantemelor, nr. 9, Targu-Ocna, Jud. Bacău	Proiect nr: <b>32 / 2023</b>		
CATEGORIA DE IMPORTANTA GLOBALA A CLADIRII, cf. HG 789/1997 CLASA DE IMPORTANTA (CATEGORIA DE IMPORTANTA SPECIFICA), cf. P100-1992 GRADUL DE REZISTENTA LA FOC, cf. P118-99 CATEGORIA DE RISC DE INCENDIU, cf. P118-99	<b>B*</b> <b>II</b> <b>II</b> <b>MIC</b>	SPECIFICATIE SEF PROIECT COMPLEX SEF PROIECT PROIECTAT VERIFICAT	NUME arh. Andrei ATANASIU arh. Serban ANTONIU arh. Maria MIRZAN arh. Calin NEGRU arh. Adela ANTONIU	SEMNATURA     	Scara: <b>1:100</b> Data: <b>03/2024</b>	Titlu proiect: <b>MODERNIZARE, EXTINDERE SI CONSOLIDARE PAVILION ADMINISTRATIV CORP A - PENITENCIARUL SPITAL TO OCNA</b> Obiectiv: <b>OBIECT 2 - C1.2 CORP DETENTIE</b> Titlu planșă: <b>PLAN INVELTOARE CORP C1.2.</b>	Faza: <b>SF cu elemente de DALI</b> Planșă nr: <b>A.103.C1.2</b>



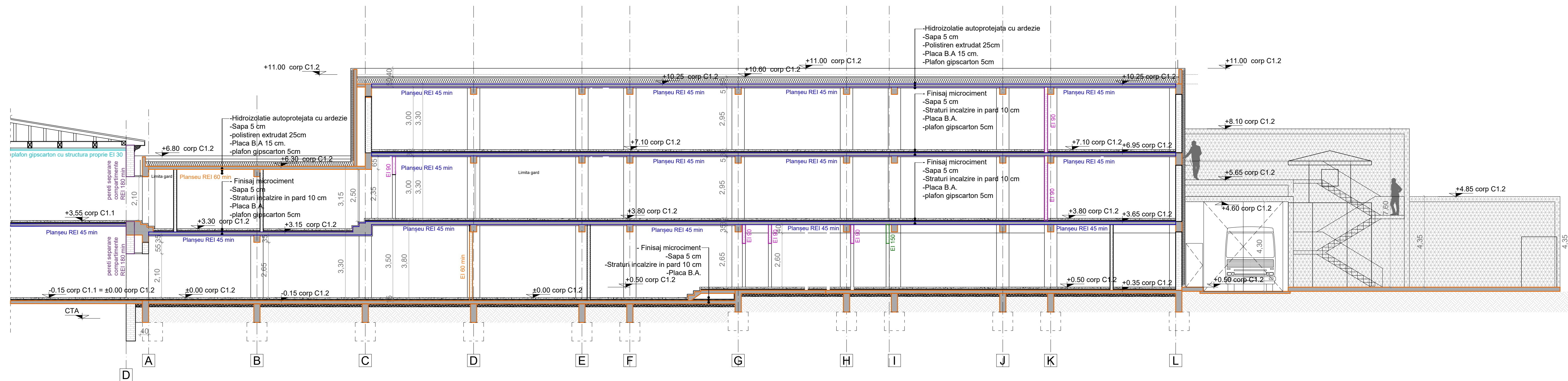

Secțiune A-A'

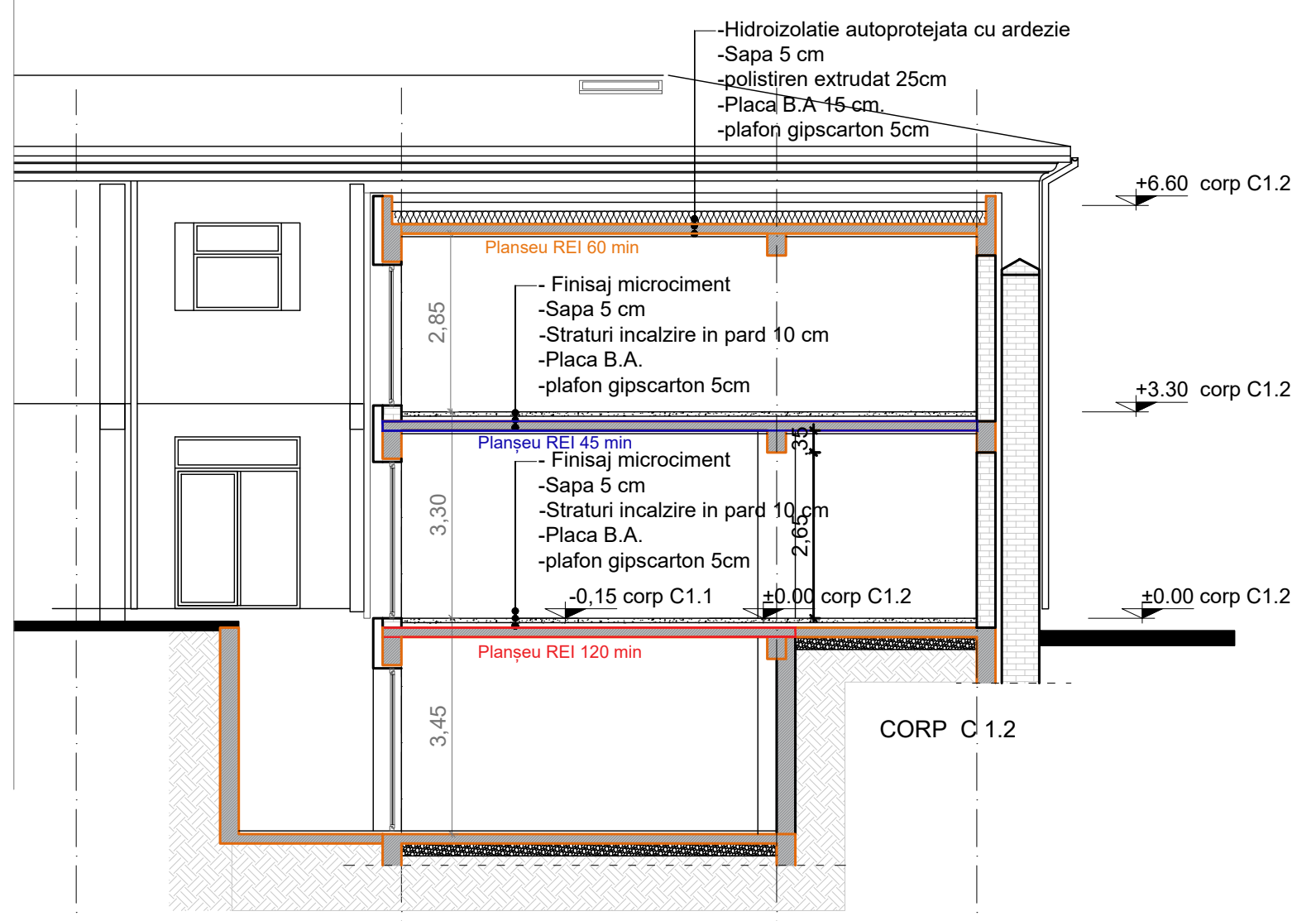

Secțiune B-B'

**LEGENDA- REZISTENȚELE LA FOC ALE ELEMENTELOR CONSTRUCTIVE**

	ELEMENTE REALIZATE REZISTENȚA LA FOC MINIM 420 DE MINUTE (7h)
	ELEMENTE REALIZATE REZISTENȚA LA FOC MINIM 240 DE MINUTE (4h)
	ELEMENTE REALIZATE REZISTENȚA LA FOC MINIM 180 DE MINUTE (3h)
	ELEMENTE REALIZATE REZISTENȚA LA FOC MINIM 150 DE MINUTE (2h30)
	ELEMENTE REALIZATE REZISTENȚA LA FOC MINIM 120 DE MINUTE (2h)
	ELEMENTE REALIZATE REZISTENȚA LA FOC MINIM 90 DE MINUTE (1h30)
	ELEMENTE REALIZATE REZISTENȚA LA FOC MINIM 60 DE MINUTE (1h)
	ELEMENTE REALIZATE REZISTENȚA LA FOC MINIM 45 DE MINUTE (0h45)
	ELEMENTE REALIZATE REZISTENȚA LA FOC MINIM 30 DE MINUTE (0h30)
	ELEMENTE REALIZATE REZISTENȚA LA FOC MINIM 15 DE MINUTE (0h15)

ELEMENTE REALIZATE DIN BETON ARMAT, CLASA DE COMBUSTIBILITATE C0(CA1) / CLASA DE REACȚIE LA FOC A1, REZISTENȚĂ LA FOC MINIM 180 DE MINUTE

PEREȚI ÎNCALEZITOARE REALIZATE DIN ZIDĂRIE SAU GIPS-CARTON, CLASA DE COMBUSTIBILITATE C0(CA1) / CLASA DE REACȚIE LA FOC MINIM A2-s1,0, REZISTENȚĂ LA FOC MINIM 30 DE MINUTE

PEREȚI ÎNCALEZITOARE REALIZATE DIN ZIDĂRIE, CLASA DE COMBUSTIBILITATE C0(CA1) / CLASA DE REACȚIE LA FOC A1, REZISTENȚĂ LA FOC MINIM 180 DE MINUTE

<b>INCADRAREA CONSTRUCȚIEI ÎN CLASE ȘI CATEGORII</b>		Proiectant general/arhitectură: <b>S.C. ARHILAB S.R.L.</b> Reg. Com. 2319552/2006; CUI: RO18945457; str. V. Bădescu nr. 14, Chilia, jud. Ilfov		Beneficiar: <b>PENITENCIARUL SPITAL TARGU OCNA</b> Str. Crizantemelor, nr. 9, Targu-Ocna, Jud. Bacau		Proiect nr.: <b>32 / 2023</b>		
CATEGORIA DE IMPORTANȚĂ GLOBALĂ A CLĂDIRII, cf. H.S. 766/1997 CLASA DE IMPORTANȚĂ (CATEGORIA DE IMPORTANȚĂ SPECIFICĂ), cf. P100-1992 GRADUL DE REZISTENȚĂ LA FOC, cf. P118-99 CATEGORIA DE RISC DE INCENDIU, cf. P113-99	"B" II II MIC	SPECIFICAȚIE SEF PROIECT COMPLEX SEF PROIECT PROIECTAT PROIECTAT VERIFICAT	NUME arh. Andrei ATANASIU arh. Șerban ANTONIU arh. Maria MIRZAN arh. Catrinel NEGRU arh. Adela ANTONIU	SEMNATURA     	Scara: 1:100  Data: 03/2024	Titlu proiect: <b>MODERNIZARE, EXTINDERE ȘI CONSOLIDARE PAVILION ADMINISTRATIV CORP A - PENITENCIARUL SPITAL TG OCNA</b>	Faza: <b>SF cu elemente de DALI</b>	
	Obiectiv: <b>OBIECT 2_C1.2 CORP DETENTIE</b>						Titlu planșă: <b>SECTIUNI A' SI B' CORP C.1.2.</b>	
	Planșa nr.: <b>A.201.C1.2</b>							

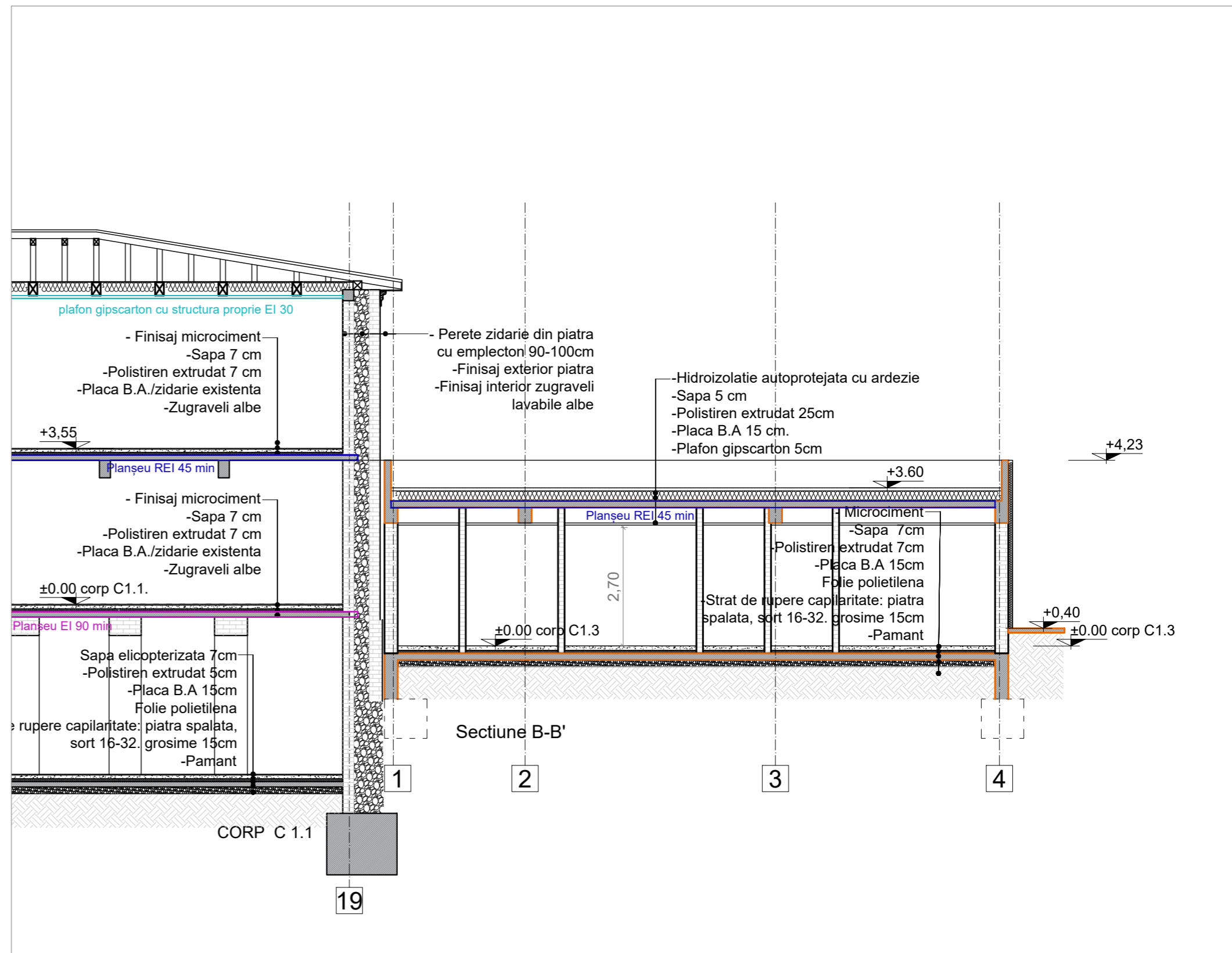
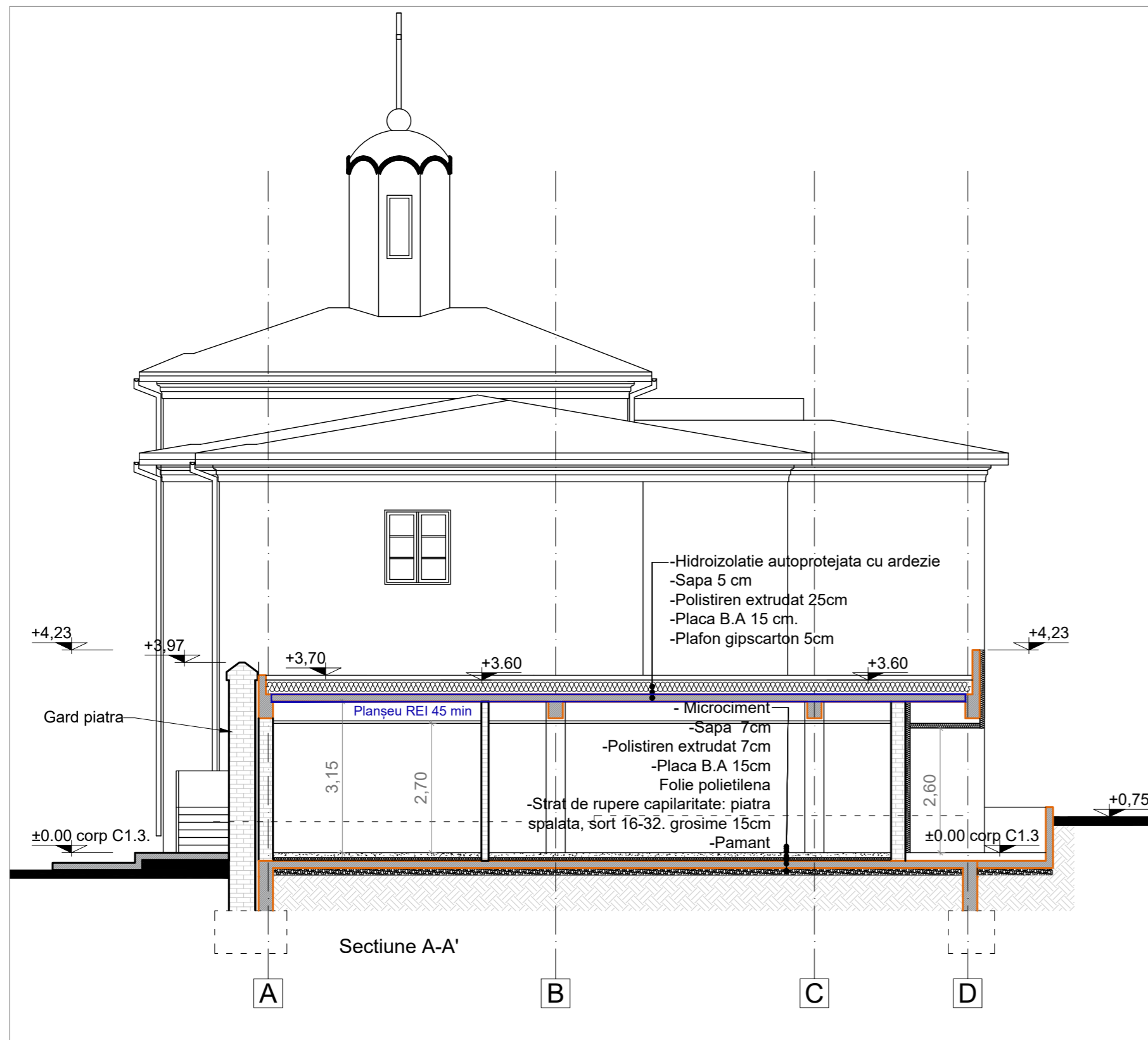

LEGENDA- REZISTENȚELE LA FOC ALE ELEMENTELOR CONSTRUCTIVE

[Red]	ELEMENTE REALIZATE REZISTENȚA LA FOC MINIM 400 DE MINUTE (70)
[Orange]	ELEMENTE REALIZATE REZISTENȚA LA FOC MINIM 240 DE MINUTE (60)
[Yellow]	ELEMENTE REALIZATE REZISTENȚA LA FOC MINIM 180 DE MINUTE (50)
[Green]	ELEMENTE REALIZATE REZISTENȚA LA FOC MINIM 120 DE MINUTE (30/30)
[Blue]	ELEMENTE REALIZATE REZISTENȚA LA FOC MINIM 90 DE MINUTE (20)
[Purple]	ELEMENTE REALIZATE REZISTENȚA LA FOC MINIM 60 DE MINUTE (10/30)
[Pink]	ELEMENTE REALIZATE REZISTENȚA LA FOC MINIM 45 DE MINUTE (0/45)
[Light Blue]	ELEMENTE REALIZATE REZISTENȚA LA FOC MINIM 30 DE MINUTE (0/30)
[Light Green]	ELEMENTE REALIZATE REZISTENȚA LA FOC MINIM 15 DE MINUTE (0/15)
[Grey]	Elemente realizate din beton armat, clasă de combustibilitate CO(CA1) / clasă de rezistență la foc A1, realizată în funcție de normă
[Light Grey]	Elemente realizate din beton armat, clasă de combustibilitate CO(CA1) / clasă de rezistență la foc A1, realizată în funcție de normă
[Dark Grey]	Elemente realizate din beton armat, clasă de combustibilitate CO(CA1) / clasă de rezistență la foc A1, realizată în funcție de normă
[Dark Green]	Elemente realizate din beton armat, clasă de combustibilitate CO(CA1) / clasă de rezistență la foc A1, realizată în funcție de normă

INCADRAREA CONSTRUCȚIEI IN CLASE SI CATEGORII		
CATEGORIA DE IMPORTANȚA GLOBALĂ A CLĂDIRII, cf.H.G. 766/1997	"B"	
CLASA DE IMPORTANȚĂ (CATEGORIA DE IMPORTANȚĂ SPECIFICĂ), cf. P100-1992	II	
GRADUL DE REZISTENȚA LA FOC, cf. P118-99	II	
CATEGORIA DE RISC DE INCENDIU, cf. P118-99	MIC	

Proiectant general/arhitectura: <b>Arhilab</b>	<b>S.C. ARHILAB S.R.L.</b> Reg. Com.: J231655/2006; CUI: RO18945457; str. V. Bildeac nr. 14, Chibla, Jud. Ilfov	Beneficiar: <b>PENITENCIARUL SPITAL TARGU OCNA</b> Str. Crizantemelor, nr. 9, Targu-Ocna, Jud. Bacau	Proiect nr: <b>32 / 2023</b>
---	---	--	---------------------------------

SPECIFICAȚIE	NUME	SEMNATURA	Scara:	Titlu proiect:	Faza:
SEF PROIECT COMPLEX	arh. Andrei ATANASIU		1:100	<b>MODERNIZARE, EXTINDERE SI CONSOLIDARE PAVILION ADMINISTRATIV CORP A - PENITENCIARUL SPITAL TG OCNA</b>	<b>SF cu elemente de DALI</b>
SEF PROIECT	arh. Șerban ANTONIU				
PROIECTAT	arh. Maria MIRZAN		Data:	Obiectiv: <b>OBIECT 3_C1.3 CORP VIZITE</b>	
PROIECTAT	arh. Cătrinel NEGRU		03/2024	Titlu planșă:	
VERIFICAT	arh. Adela ANTONIU			<b>SECTIUNI AA' SI BB' CORP C.1.3.</b>	Planșa nr: A.201.C.1.3.

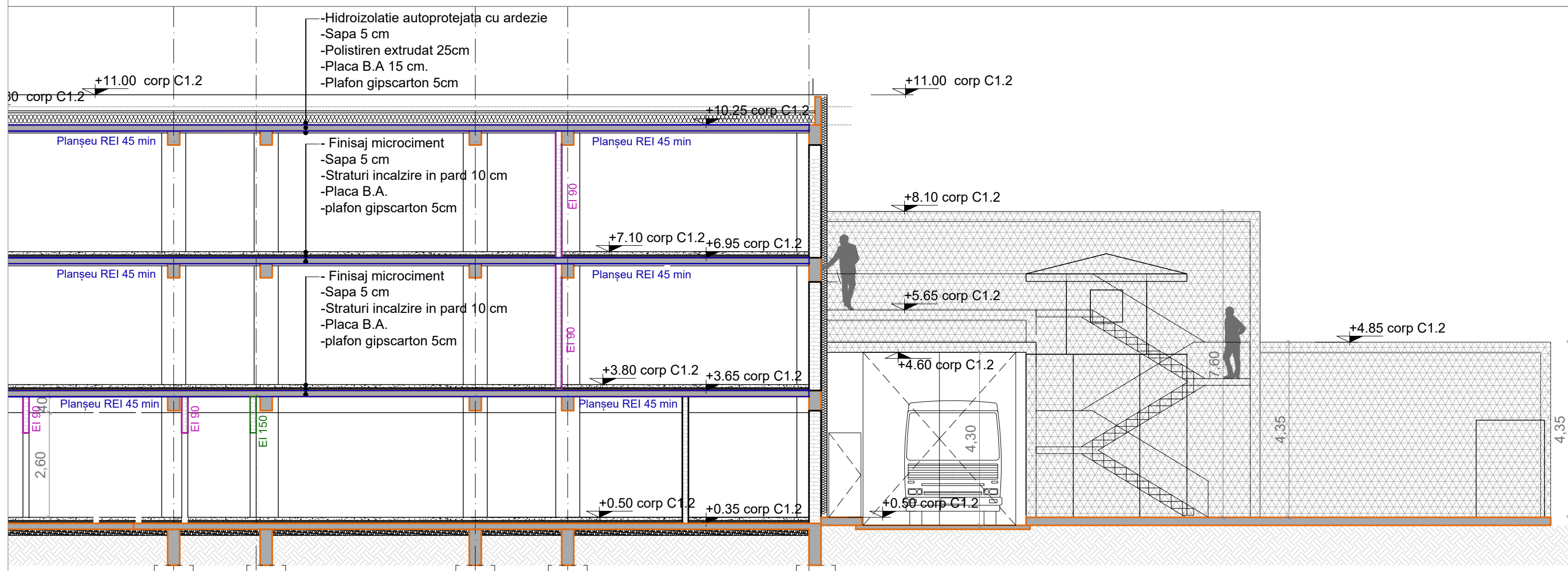
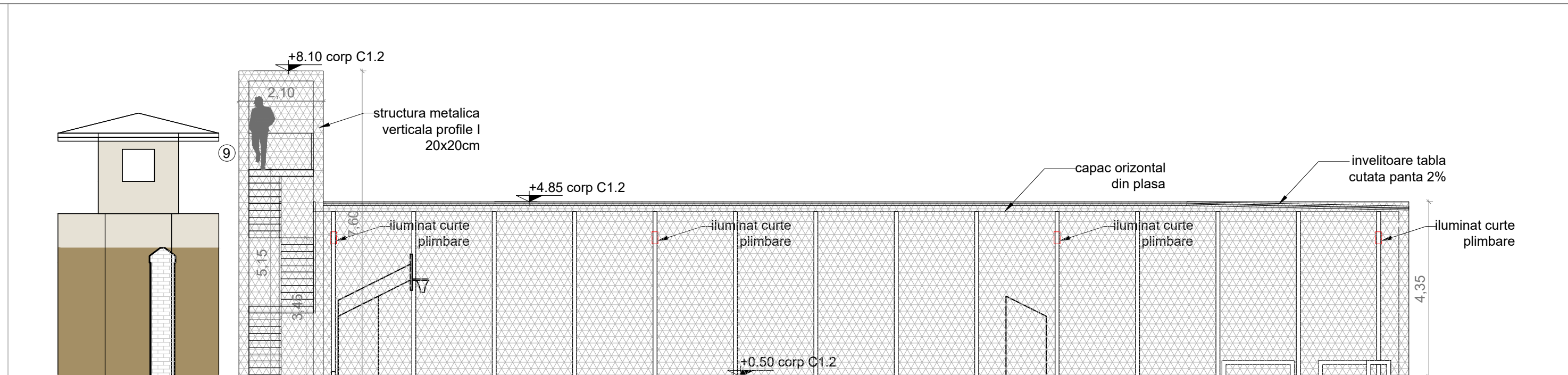

Proiectant general/arhitectura: <b>Arhilab</b>		<b>S.C. ARHILAB S.R.L.</b> Reg. Com.: J23/1655/2006; CUI: RO18945457; str. V. Bideac nr. 14, Chitila, jud. Ilfov		Beneficiar: <b>PENITENCIARUL SPITAL TARGU OCNA</b> Str. Crizantemelor, nr. 9, Targu-Ocna, Jud. Bacau		Proiect nr: <b>32 / 2023</b>	
SPECIFICAȚIE		NUME		SEMNATURA		Scara: 1:100	
SEF PROIECT COMPLEX		arh. Andrei ATANASIU				Titlu proiect: <b>MODERNIZARE, EXTINDERE SI CONSOLIDARE PAVILION ADMINISTRATIV CORP A - PENITENCIARUL SPITAL TG OCNA</b>	
SEF PROIECT		arh. Șerban ANTONIU					
PROIECTAT		arh. Maria MIRZAN				Faza: <b>SF cu elemente de DALI</b>	
PROIECTAT		arh. Catrinel NEGRU				Obiectiv: <b>OBIECT 5_AMENAJARI EXTERIOARE</b>	
VERIFICAT		arh. Adela ANTONIU					
				Data: 03/2024		Titlu planșă: <b>VEDERI SI SECTIUNI CURTE PLIMBARE</b>	
						Planșa nr: A.201.curte	



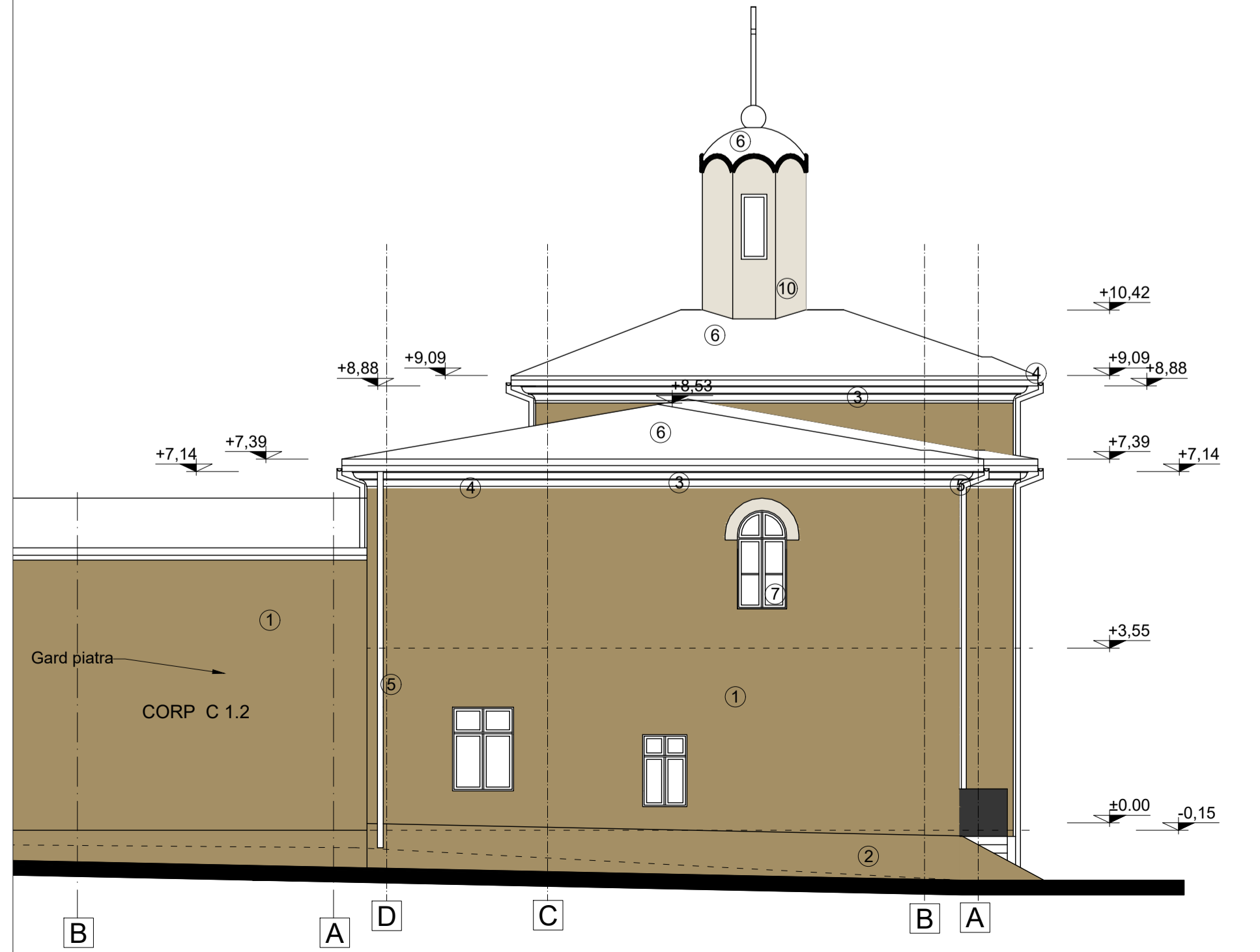
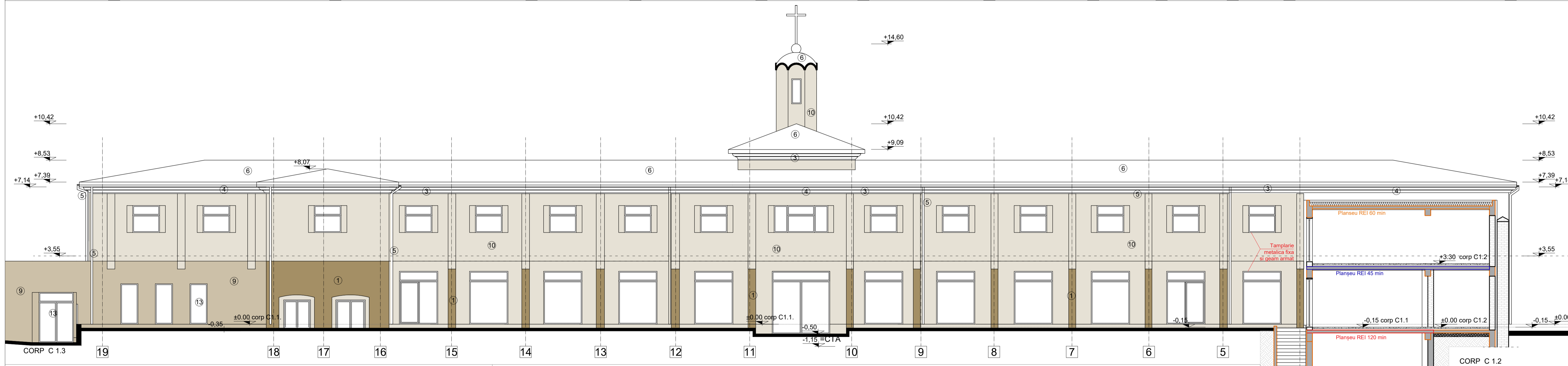
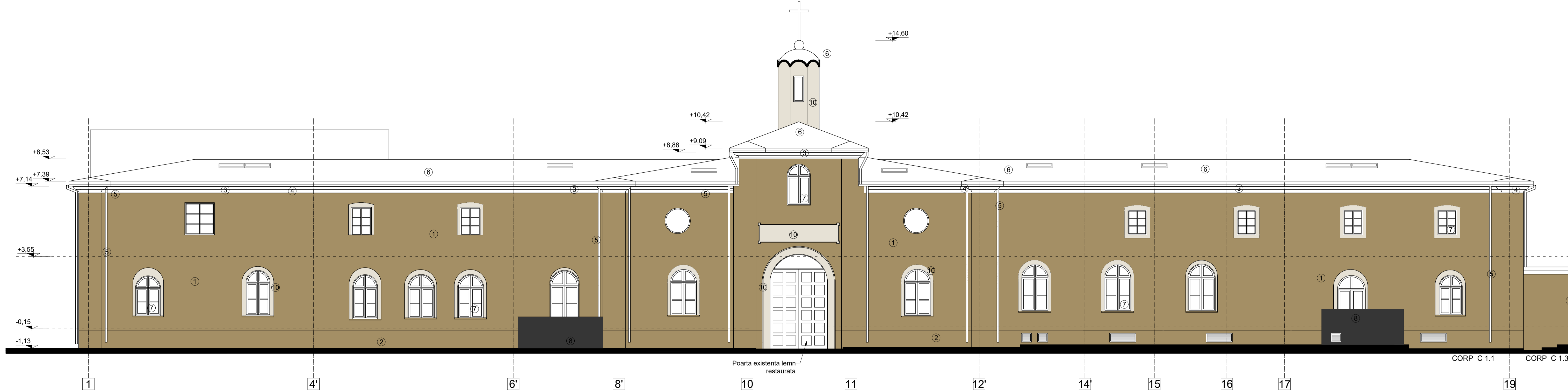

**LEGENDA - REZISTENȚELE LA FOC ALE ELEMENTELOR CONSTRUCTIVE**

[Red]	ELEMENTE REALIZATE REZISTENȚA LA FOC MINIM 400 DE MINUTE (70)
[Orange]	ELEMENTE REALIZATE REZISTENȚA LA FOC MINIM 240 DE MINUTE (48)
[Yellow]	ELEMENTE REALIZATE REZISTENȚA LA FOC MINIM 180 DE MINUTE (36)
[Light Green]	ELEMENTE REALIZATE REZISTENȚA LA FOC MINIM 150 DE MINUTE (30)
[Green]	ELEMENTE REALIZATE REZISTENȚA LA FOC MINIM 120 DE MINUTE (24)
[Light Blue]	ELEMENTE REALIZATE REZISTENȚA LA FOC MINIM 90 DE MINUTE (18)
[Blue]	ELEMENTE REALIZATE REZISTENȚA LA FOC MINIM 60 DE MINUTE (12)
[Dark Blue]	ELEMENTE REALIZATE REZISTENȚA LA FOC MINIM 45 DE MINUTE (09)
[Cyan]	ELEMENTE REALIZATE REZISTENȚA LA FOC MINIM 30 DE MINUTE (06)
[Light Cyan]	ELEMENTE REALIZATE REZISTENȚA LA FOC MINIM 15 DE MINUTE (03)

Elemente realizate din beton armat, clasa de combustibilitate CO(CA1) / clasa de reacție la foc A1, rezistență la foc minim 180 de minute  
 Pereti separatori realizați din placă sau gips-carton, clasa de combustibilitate CO(CA1) / clasa de reacție la foc minim A2-A1 (R), rezistență la foc minim 30 de minute  
 Pereti partitii realizați din sticlă, clasa de combustibilitate CO(CA1) / clasa de reacție la foc A1, rezistență la foc minim 180 de minute

**LEGENDA:**

- Fatada cu parament de piatra restaurat. Curățare și refacere rosturi cu mortar de restaurare pe baza de var la culoarea pietrei
- Soclu parament piatra restaurat prin desfacerea piacării umede de piatra cu ciment
- Comisa refacută conform cu originalul
- Pazie și sageac din lemn tratate cu lazura
- Jgheaburi și burleane din titan zinc
- Înveltoare tabla falțuită titan zinc
- Tamplarie din lemn stratificat culoare maro închis
- Balustrada foaie de tabla culoare gri închis
- Piatra naturală propusă finisaj mat
- Tencuială cu zugrăveli bej deschis
- Tencuială cu zugrăveli gri antracit
- Riflaj din elemente verticale culoare lemn natur
- Tamplarie aluminiu gri antracit

**INCADRAREA CONSTRUCȚIEI ÎN CLASE ȘI CATEGORII**

CATEGORIA DE IMPORTANȚĂ GLOBALĂ A CLĂDIRII, cf. P.10.1.1997	"B"
CLASA DE IMPORTANȚĂ (CATEGORIA DE IMPORTANȚĂ SPECIFICĂ), cf. P.10.1.1992	II
GRADUL DE REZISTENȚĂ LA FOC, cf. P.11.8.99	II
CATEGORIA DE RISC DE INCENDIU, cf. P.11.8.99	MIC

Proiectant general/arhitectura: <b>Arhilib</b>	<b>S.C. ARHILAB S.R.L.</b> Reg. Com. 32310552006, CUI: RO19845457, str. V. Boleac nr. 14, Chișinău, Jud. Ilfov	Beneficiar: <b>PENITENCIARUL SPITAL TARGU OCNA</b> Str. Crizantemelor, nr. 9, Targu-Ocna, Jud. Bacău	Proiect nr.: <b>32 / 2023</b>
SPECIFICAȚIE	NUME	SEMNATURA	Scara:
SEF PROIECT COMPLEX	arh. Andrei ATANASIU		1:100
SEF PROIECT	arh. Șerban ANTONIU		
PROIECTAT	arh. Maria MIRZAN		Data:
PROIECTAT	arh. Cătrinel NEGRU		03/2024
VERIFICAT	arh. Adela ANTONIU		
Titlu proiect: <b>MODERNIZARE, EXTINDERE ȘI CONSOLIDARE PAVILION ADMINISTRATIV CORP A - PENITENCIARUL SPITAL TARGU OCNA</b>			Faza: <b>SF cu elemente de DALI</b>
Titlu planșă: <b>FATADA EST, VEST, SUD</b>			Planșă nr.: <b>A.301.C1.1</b>

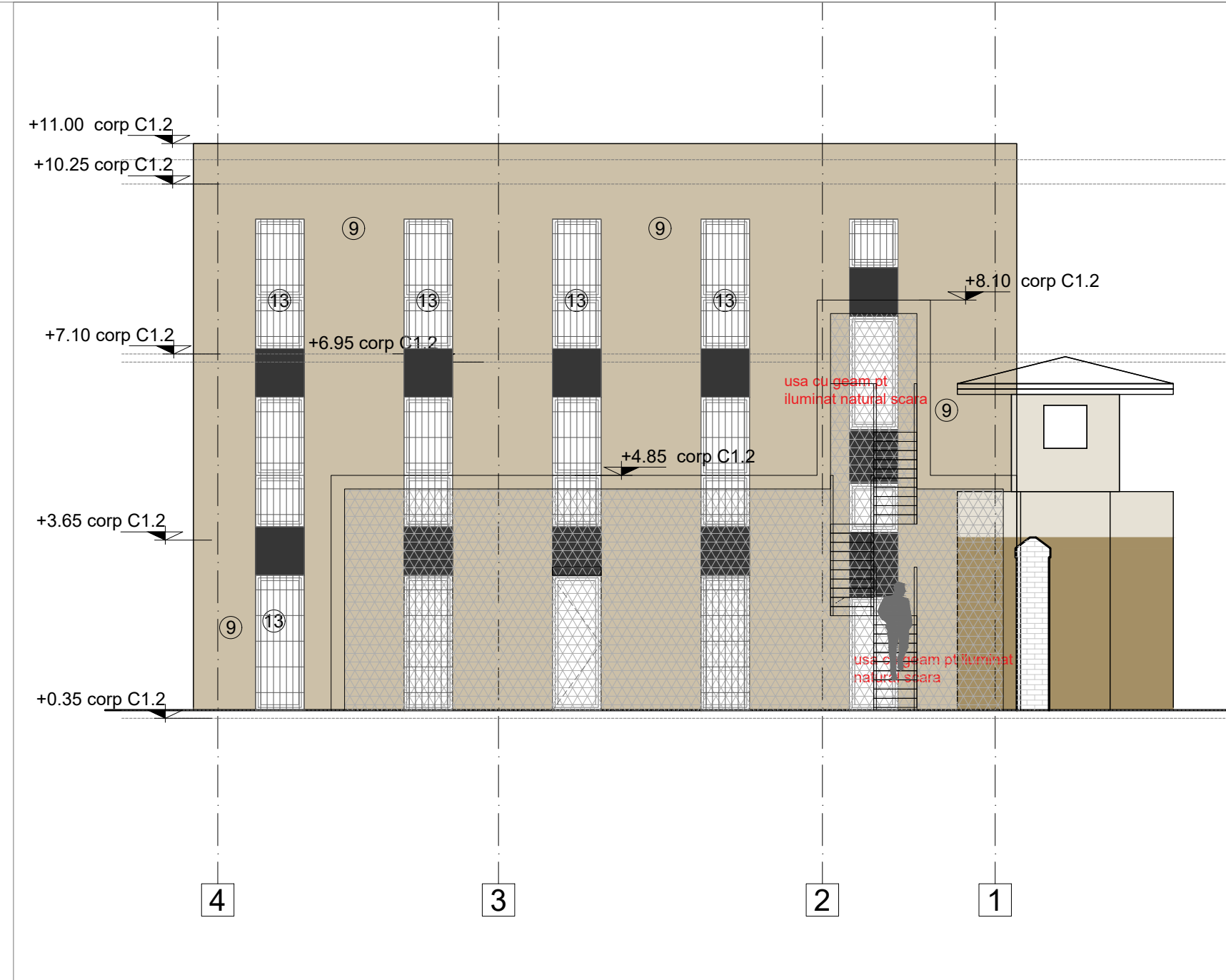

- LEGENDĂ:**
- ① Fatada cu parament de piatra restaurat. Curatata si refacere rosturi cu mortar de restaurare pe baza de var la culoarea pietrei
  - ② Soclu parament piatra restaurat prin desfacerea placarii umede de piatra cu ciment
  - ③ Cornisa refacuta conform cu originalul
  - ④ Pазie si sageac din lemn tratate cu lazura
  - ⑤ Jgheaburi si burfane din titan zinc
  - ⑥ Invelitoare tabla faltuita titan zinc
  - ⑦ Tamplarie din lemn stratificat culoare maro inchis
  - ⑧ Balustrada foaie de tabla culoare gri inchis
  - ⑨ Piatra naturala propusa finisaj mat
  - ⑩ Tencuiala cu zugraveli bej deschis
  - ⑪ Tencuiala cu zugraveli gri antracit
  - ⑫ Riflaж din elemente verticale culoare lemn natur
  - ⑬ Tamplarie aluminiu gri antracit

**LEGENDA- REZISTENȚELE LA FOC ALE ELEMENTELOR CONSTRUCTIVE**

	ELEMENTE REALIZATE REZISTENȚA LA FOC MINIM 420 DE MINUTE (7h)
	ELEMENTE REALIZATE REZISTENȚA LA FOC MINIM 240 DE MINUTE (4h)
	ELEMENTE REALIZATE REZISTENȚA LA FOC MINIM 180 DE MINUTE (3h)
	ELEMENTE REALIZATE REZISTENȚA LA FOC MINIM 150 DE MINUTE (2h30)
	ELEMENTE REALIZATE REZISTENȚA LA FOC MINIM 120 DE MINUTE (2h)
	ELEMENTE REALIZATE REZISTENȚA LA FOC MINIM 90 DE MINUTE (1h30)
	ELEMENTE REALIZATE REZISTENȚA LA FOC MINIM 60 DE MINUTE (1h)
	ELEMENTE REALIZATE REZISTENȚA LA FOC MINIM 45 DE MINUTE (0h45)
	ELEMENTE REALIZATE REZISTENȚA LA FOC MINIM 30 DE MINUTE (0h30)
	Elemente realizate din beton armat, clasa de combustibilitate C0(CA1) / clasa de reacție la foc A1, rezistență la foc minim 180 de minute P150-180/2
	Peneți rezistenți realizați din cărămidă sau gips-carton, clasa de combustibilitate C0(CA1) / clasa de reacție la foc minim A2-s1,d0, rezistență la foc minim 30 de minute P118-99
	Peneți rezistenți realizați din zăbrele, clasa de combustibilitate C0(CA1) / clasa de reacție la foc A1, rezistență la foc minim 180 de minute

**INCADRAREA CONSTRUCȚIEI IN CLASE SI CATEGORII**

CATEGORIA DE IMPORTANȚA GLOBALĂ A CLĂDIRII, cf.H.G. 766/1997	"B"
CLASA DE IMPORTANȚA (CATEGORIA DE IMPORTANȚA SPECIFICĂ), cf. P150-1992	II
GRADUL DE REZISTENȚA LA FOC, cf. P118-99	II
CATEGORIA DE RISC DE INCENDIU, cf. P118-99	MIC

Proiectant general/arhitectura: <b>Arhilab</b>	<b>S.C. ARHILAB S.R.L.</b> Reg. Com. J23/1655/2006; CUI: RO18945457; str. V. Bădescu nr. 14, Chitila, Jud. Ilfov	Beneficiar: <b>PENITENCIARUL SPITAL TARGU OCNA</b> Str. Crizantemelor, nr. 9, Targu-Ocna, Jud. Bacau	Proiect nr: <b>32 / 2023</b>
SPECIFICAȚIE	NUME	SEMNATURA	Scara: 1:100
SEF PROIECT COMPLEX	arh. Andrei ATANASIU		
SEF PROIECT	arh. Șerban ANTONIU		
PROIECTAT	arh. Maria MIRZAN		Data: 03/2024
PROIECTAT	arh. Cătrinel NEGRU		
VERIFICAT	arh. Adela ANTONIU		
Titlu proiect: <b>MODERNIZARE, EXTINDERE SI CONSOLIDARE PAVILION ADMINISTRATIV CORP A - PENITENCIARUL SPITAL TG OCNA</b>		Faza: <b>SF cu elemente de DALI</b>	
Obiectiv: <b>OBIECT 2_ C1.2 CORP DETENTIE</b>		Titlu planșă: <b>FATADE NORD, SI VEST CORP C1.2.</b>	
		Planșă nr: A.301.C1.2	

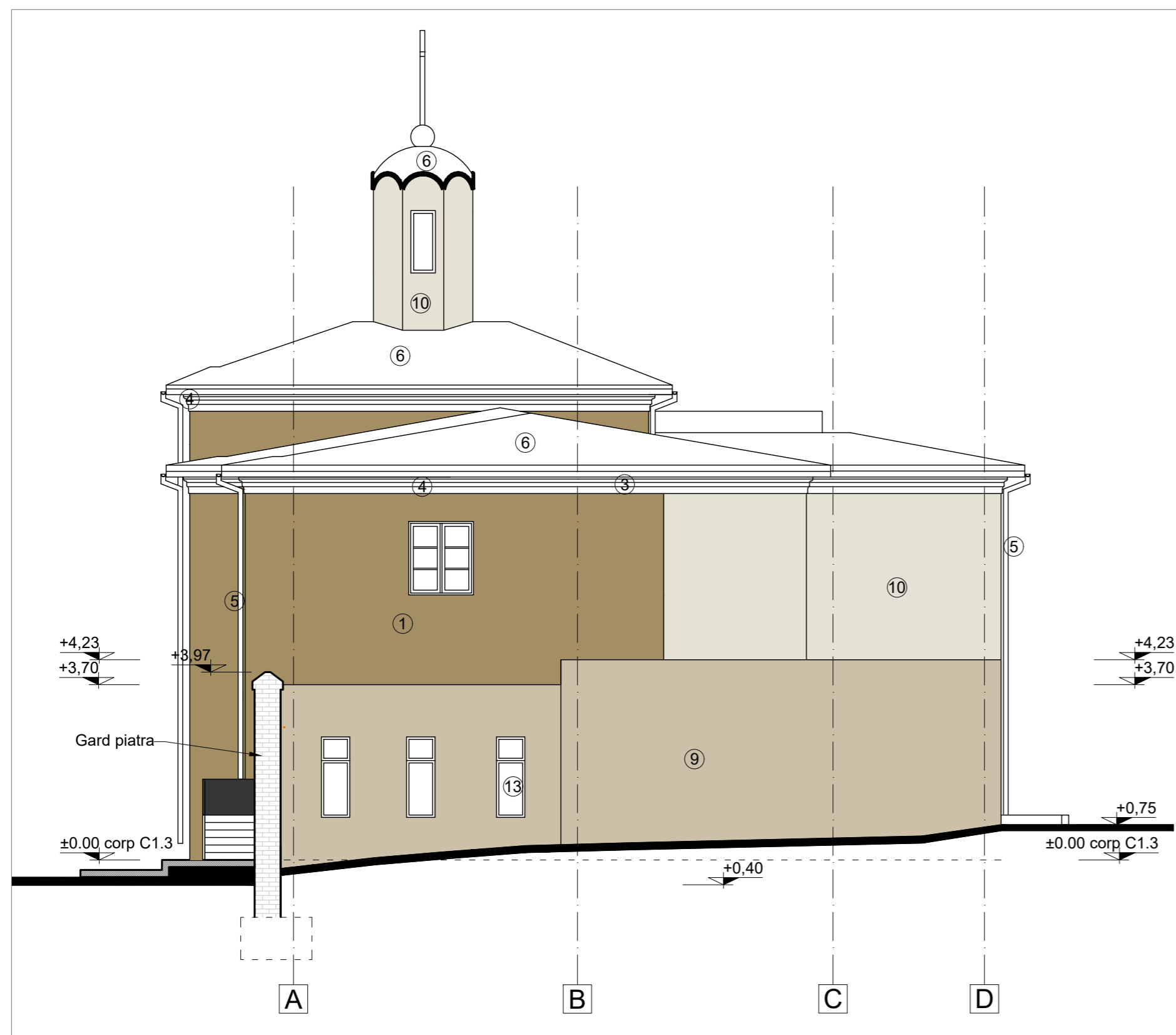
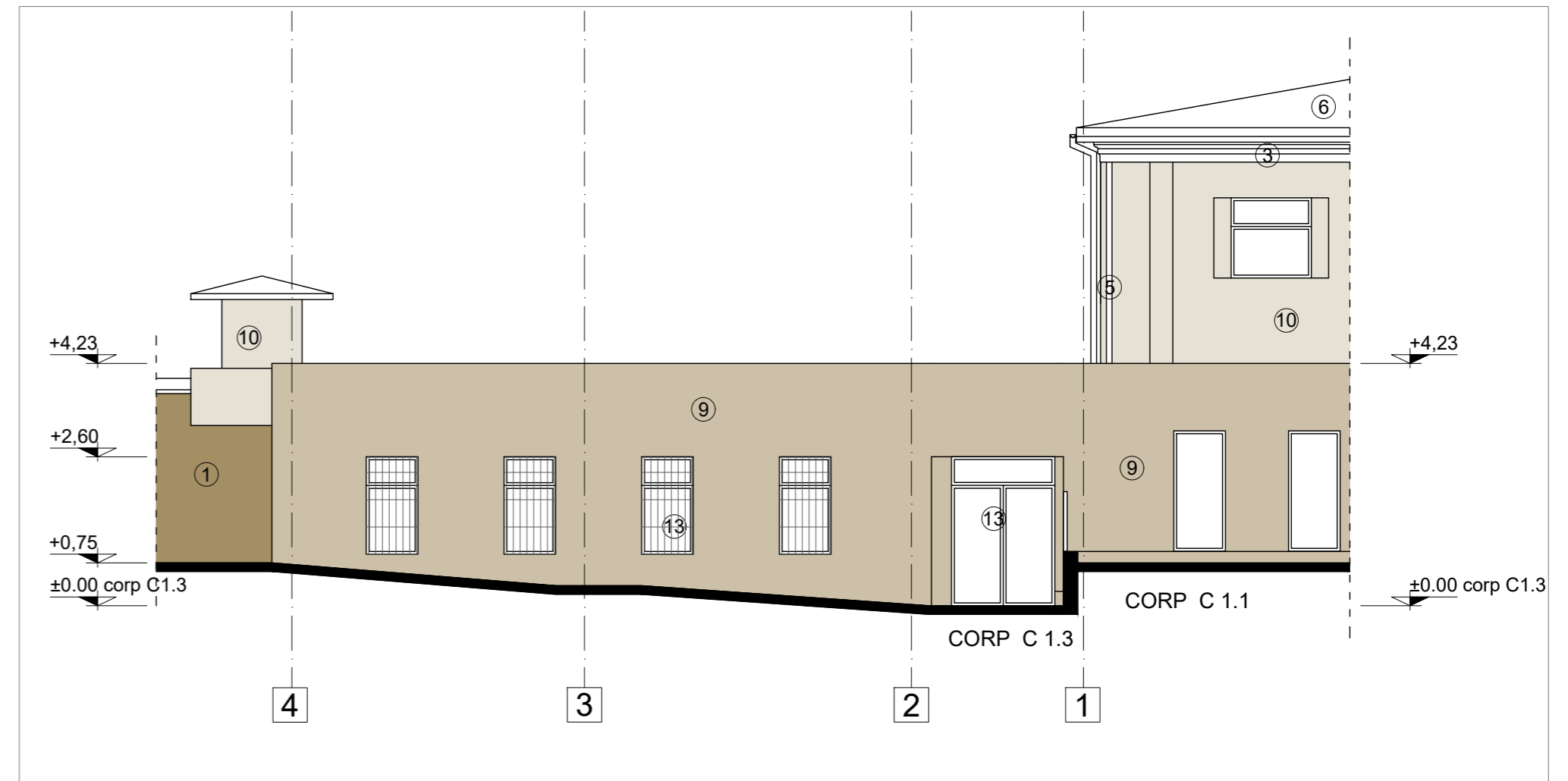
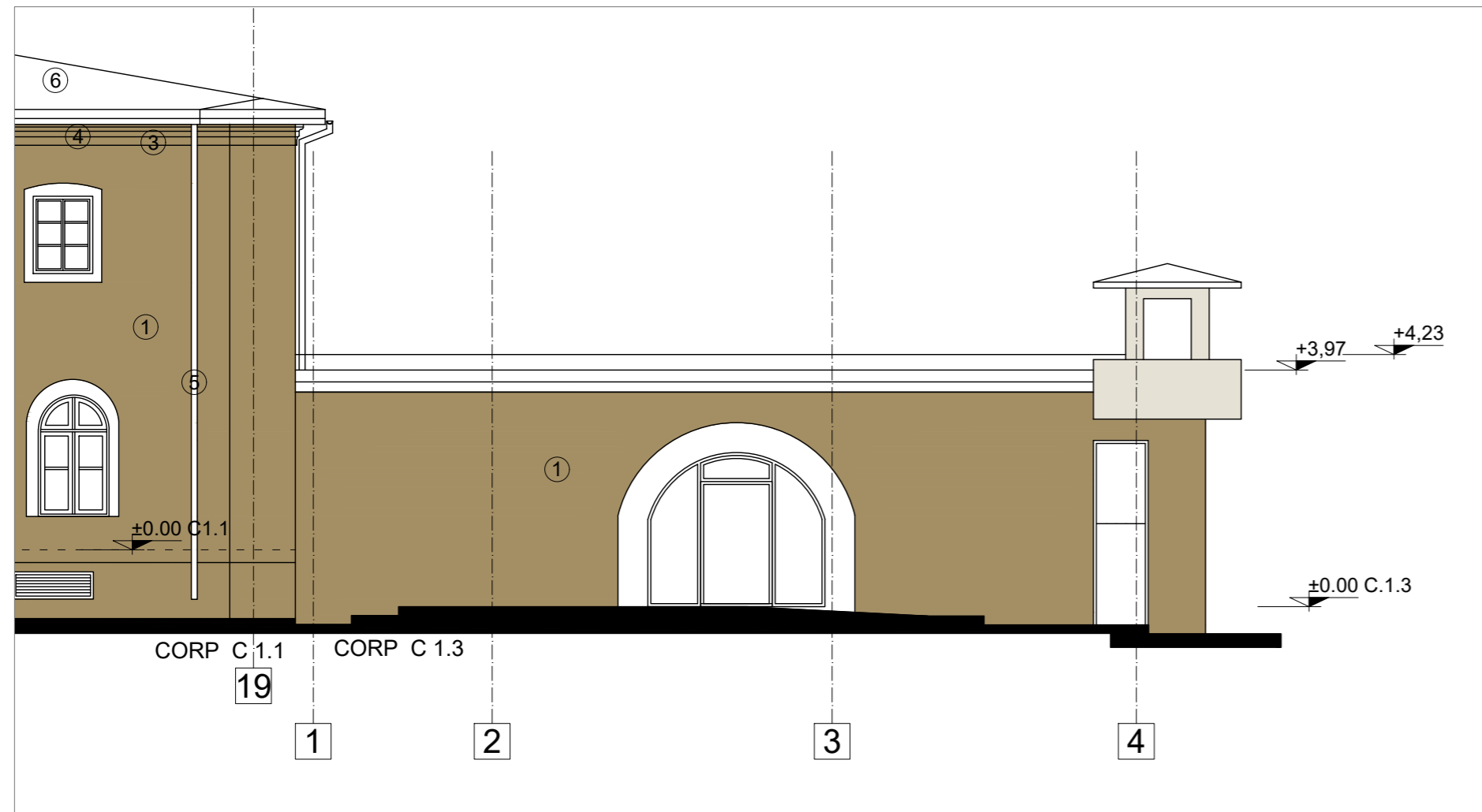

- LEGENDĂ:**
- ① Fatada cu parament de piatra restaurat. Curatare si refacere rosturi cu mortar de restaurare pe baza de var la culoarea pietrei
  - ② Soclu parament piatra restaurat prin desfacerea placarii umede de piatra cu ciment
  - ③ Cornisa refacuta conform cu originalul
  - ④ Pазie si sageaci din lemn tratate cu lazura
  - ⑤ Jgheaburi si burleane din titan zinc
  - ⑥ Invelitoare tabla faltuita titan zinc
  - ⑦ Tamplarie din lemn stratificat culoare maro inchis
  - ⑧ Balustrada foaie de tabla culoare gri inchis
  - ⑨ Piatra naturala propusa finisaj mat
  - ⑩ Tencuiala cu zugraveli bej deschis
  - ⑪ Tencuiala cu zugraveli gri antracit
  - ⑫ Riflaj din elemente verticale culoare lemn natur
  - ⑬ Tamplarie aluminiu gri antracit

**LEGENDA- REZISTENȚELE LA FOC ALE ELEMENTELOR CONSTRUCTIVE**

Elemente realizate din beton armat, clasa de combustibilitate CO(CA1) / clasa de reacție la foc A1, rezistență la foc minim 120 de minute	Elemente realizate rezistență la foc minim 420 de minute (F4)
Elemente realizate din cărămidă, clasa de combustibilitate CO(CA1) / clasa de reacție la foc minim A1, rezistență la foc minim 30 de minute	Elemente realizate rezistență la foc minim 240 de minute (R4)
Elemente realizate din beton, clasa de combustibilitate CO(CA1) / clasa de reacție la foc minim A1, rezistență la foc minim 30 de minute	Elemente realizate rezistență la foc minim 180 de minute (R3)
Elemente realizate din beton, clasa de combustibilitate CO(CA1) / clasa de reacție la foc minim A1, rezistență la foc minim 30 de minute	Elemente realizate rezistență la foc minim 150 de minute (R2.5)
Elemente realizate din beton, clasa de combustibilitate CO(CA1) / clasa de reacție la foc minim A1, rezistență la foc minim 30 de minute	Elemente realizate rezistență la foc minim 120 de minute (R2)
Elemente realizate din beton, clasa de combustibilitate CO(CA1) / clasa de reacție la foc minim A1, rezistență la foc minim 30 de minute	Elemente realizate rezistență la foc minim 90 de minute (R1.5)
Elemente realizate din beton, clasa de combustibilitate CO(CA1) / clasa de reacție la foc minim A1, rezistență la foc minim 30 de minute	Elemente realizate rezistență la foc minim 60 de minute (R1)
Elemente realizate din beton, clasa de combustibilitate CO(CA1) / clasa de reacție la foc minim A1, rezistență la foc minim 30 de minute	Elemente realizate rezistență la foc minim 45 de minute (R0.45)
Elemente realizate din beton, clasa de combustibilitate CO(CA1) / clasa de reacție la foc minim A1, rezistență la foc minim 30 de minute	Elemente realizate rezistență la foc minim 30 de minute (R0.3)
Elemente realizate din beton, clasa de combustibilitate CO(CA1) / clasa de reacție la foc minim A1, rezistență la foc minim 30 de minute	Elemente realizate rezistență la foc minim 15 de minute (R0.15)

**INCADRAREA CONSTRUCȚIEI IN CLASE SI CATEGORII**

CATEGORIA DE IMPORTANȚA GLOBALA A CLADIRII, cf.H.G. 766/1997	"B"
CLASA DE IMPORTANȚA (CATEGORIA DE IMPORTANȚA SPECIFICĂ), cf. P100-1992	II
GRADUL DE REZISTENȚA LA FOC, cf. P118-99	II
CATEGORIA DE RISC DE INCENDIU, cf. P118-99	MIC

Proiectant general/arhitectura: <b>Arhilab</b>	<b>S.C. ARHILAB S.R.L.</b> Reg. Com.: J231655/2006; CUI: RO18945457; str. V. Bildeac nr. 14, Chibla, Jud. Ilfov	Beneficiar: <b>PENITENCIARUL SPITAL TARGU OCNA</b> Str. Crizantemelor, nr. 9, Targu-Ocna, Jud. Bacau	Proiect nr: <b>32 / 2023</b>
SPECIFICAȚIE	NUME	SEMNATURA	Scara: 1:100
SEF PROIECT COMPLEX	arh. Andrei ATANASIU		Titlu proiect: <b>MODERNIZARE, EXTINDERE SI CONSOLIDARE PAVILION ADMINISTRATIV CORP A - PENITENCIARUL SPITAL TG OCNA</b>
SEF PROIECT	arh. Șerban ANTONIU		Faza: <b>SF cu elemente de DALI</b>
PROIECTAT	arh. Maria MIRZAN		Obiectiv: <b>OBIECT 3_C1.3 CORP VIZITE</b>
PROIECTAT	arh. Catrinel NEGRU	Data: 03/2024	Titlu planșă: <b>FATADE EST, VEST, NORD CORP C.1.3.</b>
VERIFICAT	arh. Adela ANTONIU		Planșă nr: A.301.C.1.3.

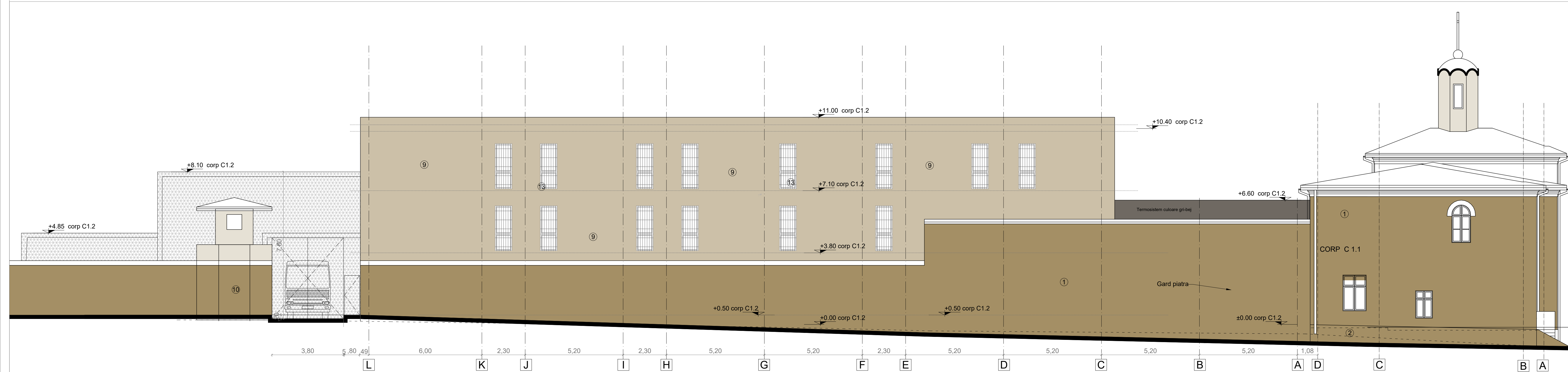

- LEGENDĂ:**
- ① Fatada cu parament de piatra restaurat. Curatare si refacere rosturi cu mortar de restaurare pe baza de var la culoarea pietrei
  - ② Soclu parament piatra restaurat prin desfacerea placarii umede de piatra cu ciment
  - ③ Cornisa refacuta conform cu originalul
  - ④ Pазie si sageac din lemn tratate cu lazura
  - ⑤ Jgheaburi si burlane din titan zinc
  - ⑥ Invelitoare tabla faluita titan zinc
  - ⑦ Tamplarie din lemn stratificat culoare maro inchis
  - ⑧ Balustrada foaie de tabla culoare gri inchis
  - ⑨ Piatra naturala propusa finisaj mat
  - ⑩ Tencuiala cu zugraveli bej deschis
  - ⑪ Tencuiala cu zugraveli gri antracit
  - ⑫ Riflaj din elemente verticale culoare lemn natur
  - ⑬ Tamplarie aluminiu gri antracit

INCADRAREA CONSTRUCȚIEI IN CLASE SI CATEGORII	
CATEGORIA DE IMPORTANȚA GLOBALĂ A CLĂDIRII, cf. H.G. 766/1997	"B"
CLASA DE IMPORTANȚA (CATEGORIA DE IMPORTANȚA SPECIFICĂ), cf. P100-1992	II
GRADUL DE REZISTENȚĂ LA FOC, cf. P118-99	II
CATEGORIA DE RISC DE INCENDIU, cf. P118-99	MIC

**LEGENDA- REZISTENȚELE LA FOC ALE ELEMENTELOR CONSTRUCTIVE**

<span style="display: inline-block; width: 15px; height: 10px; background-color: #8B4513; border: 1px solid black;"></span>	ELEMENTE REALIZATE REZISTENȚA LA FOC MINIM 420 DE MINUTE (7h)
<span style="display: inline-block; width: 15px; height: 10px; background-color: #FFD700; border: 1px solid black;"></span>	ELEMENTE REALIZATE REZISTENȚA LA FOC MINIM 240 DE MINUTE (4h)
<span style="display: inline-block; width: 15px; height: 10px; background-color: #800080; border: 1px solid black;"></span>	ELEMENTE REALIZATE REZISTENȚA LA FOC MINIM 180 DE MINUTE (3h)
<span style="display: inline-block; width: 15px; height: 10px; background-color: #008000; border: 1px solid black;"></span>	ELEMENTE REALIZATE REZISTENȚA LA FOC MINIM 150 DE MINUTE (2h30)
<span style="display: inline-block; width: 15px; height: 10px; background-color: #FF0000; border: 1px solid black;"></span>	ELEMENTE REALIZATE REZISTENȚA LA FOC MINIM 120 DE MINUTE (2h)
<span style="display: inline-block; width: 15px; height: 10px; background-color: #FF00FF; border: 1px solid black;"></span>	ELEMENTE REALIZATE REZISTENȚA LA FOC MINIM 90 DE MINUTE (1h30)
<span style="display: inline-block; width: 15px; height: 10px; background-color: #0000FF; border: 1px solid black;"></span>	ELEMENTE REALIZATE REZISTENȚA LA FOC MINIM 60 DE MINUTE (1h)
<span style="display: inline-block; width: 15px; height: 10px; background-color: #FFA500; border: 1px solid black;"></span>	ELEMENTE REALIZATE REZISTENȚA LA FOC MINIM 45 DE MINUTE (0h45)
<span style="display: inline-block; width: 15px; height: 10px; background-color: #00CED1; border: 1px solid black;"></span>	ELEMENTE REALIZATE REZISTENȚA LA FOC MINIM 30 DE MINUTE (0h30)
<span style="display: inline-block; width: 15px; height: 10px; background-color: #ADD8E6; border: 1px solid black;"></span>	ELEMENTE REALIZATE REZISTENȚA LA FOC MINIM 15 DE MINUTE (0h15)

Elemente realizate din beton armat, clasa de combustibilitate C0(CA1) / clasa de reacție la foc A1, rezistență la foc minim 180 de minute  
 Peneți rezistenți realizați din zidărie sau gips-carton, clasa de combustibilitate C0(CA1) / clasa de reacție la foc minim A2-s1,00, rezistență la foc minim 30 de minute  
 Peneți rezistenți realizați din zidărie, clasa de combustibilitate C0(CA1) / clasa de reacție la foc A1, rezistență la foc minim 180 de minute

Proiectant general/arhitectura:	<b>S.C. ARHILAB S.R.L.</b> Reg. Com. 223/1655/2006; CUI: RO18945457; str. V. Bădescu nr. 14, Chitila, Jud. Ilfov	Beneficiar:	<b>PENITENCIARUL SPITAL TARGU OCNA</b> Str. Crizantemelor, nr. 9, Targu-Ocna, Jud. Bacau	Proiect nr:	<b>32 / 2023</b>
Titlu proiect:	<b>MODERNIZARE, EXTINDERE SI CONSOLIDARE PAVILION ADMINISTRATIV CORP A - PENITENCIARUL SPITAL TG OCNA</b>	Faza:	<b>SF cu elemente de DALI</b>		
Obiectiv:	<b>OBIECT 2_ C1.2 CORP DETENTIE</b>	Titlu planșă:	<b>FATADA SUD CORP C1.2.</b>	Planșă nr.:	<b>A.302.C1.2</b>

SPECIFICAȚIE	NUME	SEMNTURA	Scara:
SEF PROIECT COMPLEX	arh. Andrei ATANASIU		1:100
PROIECTAT	arh. Șerban ANTONIU		Data:
PROIECTAT	arh. Maria MIRZAN		03/2024
VERIFICAT	arh. Cătrinel NEGRU		
	arh. Adela ANTONIU		

LEGENDA

 LIMITA TEREN STUDIAT

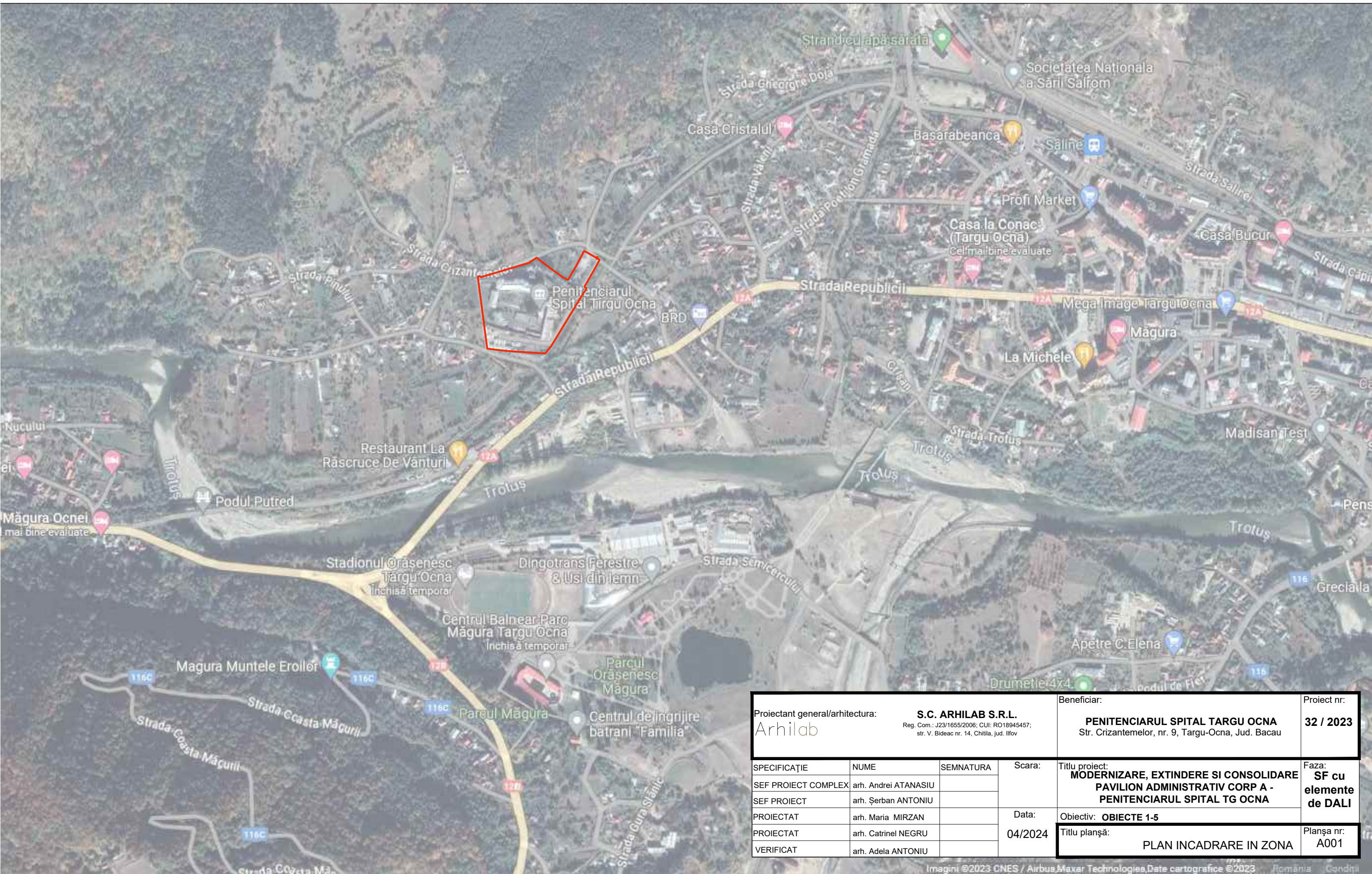







Proiectant general/arhitectura: <b>Arhilab</b>			Beneficiar:		Proiect nr:
S.C. ARHILAB S.R.L. Reg. Com.: J23/1655/2006; CUI: RO18945457; str. V. Bideac nr. 14, Chitila, jud. Ilfov			PENITENCIARUL SPITAL TARGU OCNA Str. Crizantemelor, nr. 9, Targu-Ocna, Jud. Bacau		32 / 2023
SPECIFICAȚIE	NUME	SEMNATURA	Scara:	Titlu proiect: <b>MODERNIZARE, EXTINDERE SI CONSOLIDARE PAVILION ADMINISTRATIV CORP A - PENITENCIARUL SPITAL TG OCNA</b>	Faza: <b>SF cu elemente de DALI</b>
SEF PROIECT COMPLEX	arh. Andrei ATANASIU				
SEF PROIECT	arh. Șerban ANTONIU		Data: <b>04/2024</b>	Obiectiv: <b>OBIECTE 1-5</b>	Planșa nr: <b>A001</b>
PROIECTAT	arh. Maria MIRZAN				
PROIECTAT	arh. Catrinei NEGRU				
VERIFICAT	arh. Adela ANTONIU		Titlu planșă: <b>PLAN INCADRARE IN ZONA</b>		

Plan de amplasament si delimitare a imobilului  
Scara 1:1000

Nr. cadastral	Suprafata masurata	Adresa imobilului
62500	20396mp	intravilan, str. Crizantemelor nr.9
Cartea funciara nr.	UAT oras Tg.Ocna	
Proprietar: SPITAL PENITENCIAR TG.OCNA		

LEGENDA

-  LIMITA DE PROPRIETATE
-  CORP C1 MENTINUT, RESTAURAT
-  ZONE PARAZITARE CORP C1b, C1c, C1e PROPUSE SPRE DESFIINTARE
-  CORP C14 PROPUS SPRE DEMOLARE
-  acces carosabil
-  acces pietonal

S TEREN nr cad. 62500 = 20396 mp

COEFICIENTI URBANISTICI EXISTENTI

POT exist = 20.61%

CUT exist = 0.38

Rh=P+2

COEFICIENTI URBANISTICI PROPUSE

POT rezultat = 23.40%

CUT rezultat = 0.47

Rh=S+P+2

Sc sol existenta 4 203mp

(din care 1 299mp C1+C14)

Sc desfasurata supraterrana existenta 7 750mp

(din care 2 240 mp C1+C14)



A. Date referitoare la teren				
Nr. parcela	Categorie de folosinta	Suprafata (mp)	Valoare de impozitare (lei)	Mentii
1	Cc	20396		teren imprejmuit cu gard de beton intre: 164,162,161, 302,303,304
TOTAL				309,310,311,312,65,313,314,315 316,98,99,113,112,108,299,300 55 - 57
				gard de plasa intre: 55-164
				gard de lemn intre: 98,99,100,101
				gard de piatra intre: 300,301,96,97 98,86,63,62,61,60,59,58,57

B. Date referitoare la constructii			
Cod Constr.	Suprafata construita la sol (mp)	Valoare de impozitare (lei)	Mentii
vezi tabel anexa...			

Proiectant general/arhitectura: Arhilab	<b>S.C. ARHILAB S.R.L.</b> Reg. Com.: J23/1655/2006; CUI: RO18945457; str. V. Bildeac nr. 14, Chitila, jud. Ilfov	Beneficiar: <b>PENITENCIARUL SPITAL TARGU OCNA</b> Str. Crizantemelor, nr. 9, Targu-Ocna, Jud. Bacau	Proiect nr.: <b>32 / 2023</b>
SPECIFICATIE	NUME	SEMNATURA	Scara: 1:1000
SEF PROIECT COMPLEX	arh. Andrei ATANASIU		Titlu proiect: <b>MODERNIZARE, EXTINDERE SI CONSOLIDARE PAVILION ADMINISTRATIV CORP A - PENITENCIARUL SPITAL TG OCNA</b>
SEF PROIECT	arh. Șerban ANTONIU		
PROIECTAT	arh. Maria MIRZAN		Data: 04/2024
PROIECTAT	arh. Catrinel NEGRU		Obiectiv: <b>OBIECTE 1-5</b>
VERIFICAT	arh. Adela ANTONIU		
Suprafata totala inmasurata = 20396 mp Suprafata din act = 19846 mp			Faza: <b>SF cu elemente de DALI</b>
Parafa, Semnatura si data Stampila BCPI			Planșa nr.: A002

5432/2015  
Oficiul de Cadastru și Publicitate Imobiliară  
Nume și prenume: **BODROM**  
Funcție: **CONSILIER**

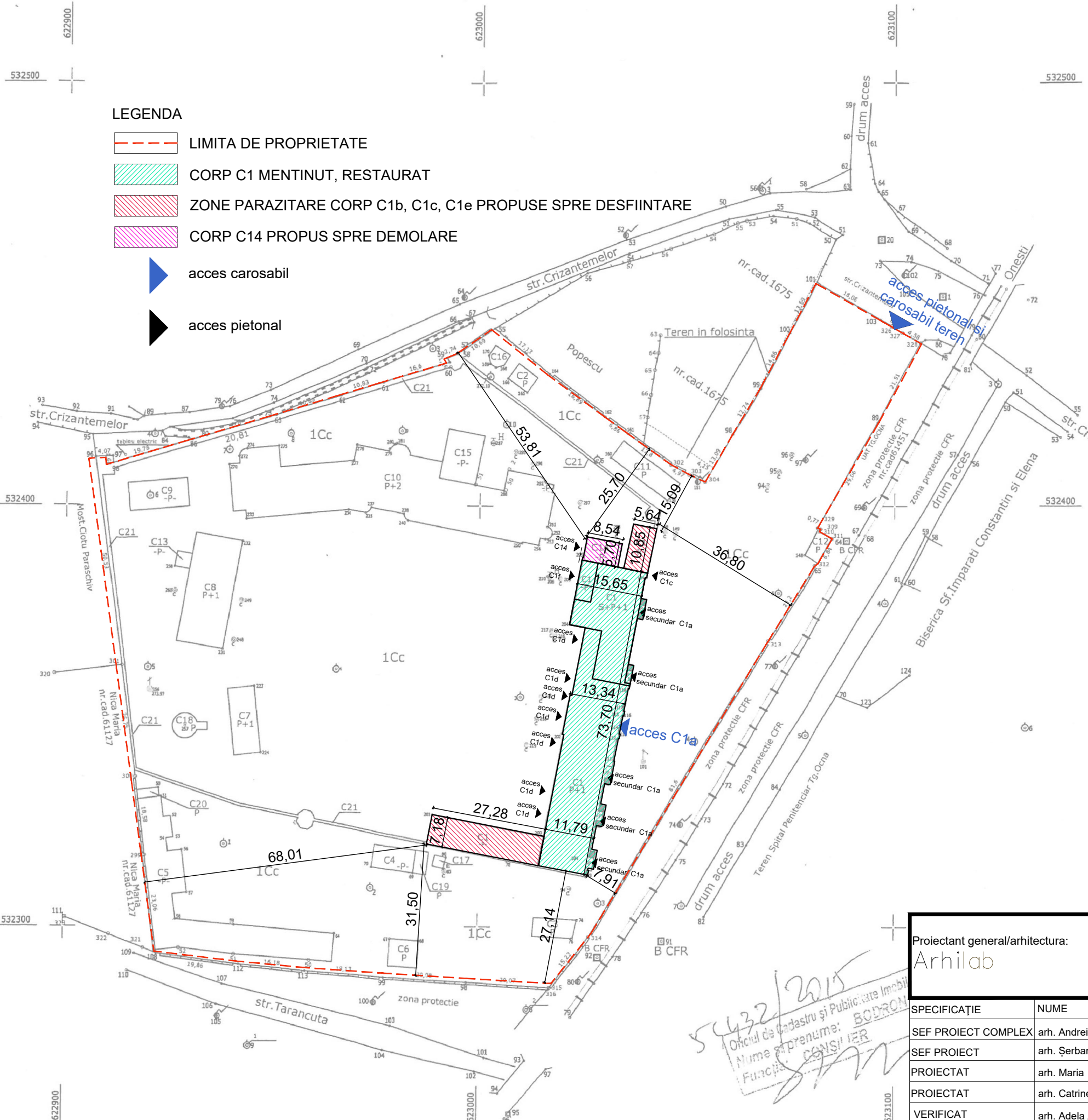

Plan de amplasament si delimitare a imobilului  
Scara 1:1000

Nr. cadastral	Suprafata masurata	Adresa imobilului
62500	20396mp	intravilan, str. Crizantemelor nr.9
Cartea funciara nr.	UAT	oras Tg.Ocna
Proprietar: SPITAL PENITENCIAR TG.OCNA		

S TEREN nr cad. 62500 = 20396 mp

COEFICIENTI URBANISTICI EXISTENTI  
POT exist = 20.61%  
CUT exist = 0.38  
Rh=P+2

COEFICIENTI URBANISTICI PROPUȘI  
POT rezultat = 23.40%  
CUT rezultat = 0.47  
Rh=S+P+2

Categoria de importanta B  
Clasa a II-a de importanta  
Grad II de rezistenta la foc  
Risc mic de incendiu

Sc sol propusa 4 771mp  
(din care 1 867mp C1.1+C1.2+C1.3)  
Sc desfasurata supraterrana propusa 9 620mp  
(din care 4 110mp C1.1+C1.2+C1.3)



A. Date referitoare la teren				
Nr. parcela	Categorie de folosinta	Suprafata (mp)	Valoare de impozitare (lei)	Mentii
1	Cc	20396		teren imprejmuit cu gard de beton intre: 164,162,161, 302,303,304
TOTAL				309,310,311,312,65,313,314,315 316,98,99,113,112,108,299,300 55 - 57 gard de plasa intre: 55-164 gard de lemn intre: 98,99,100,101 gard de piatra intre: 300,301,96,97 98,86,63,62,61,60,59,58,57
B. Date referitoare la constructii				
Cod Constr.	Suprafata construita la sol (mp)	Valoare de impozitare (lei)	Mentii	
vezi tabel anexa, etc.				

Proiectant general/arhitectura: <b>Arhilab</b>		Beneficiar: <b>PENITENCIARUL SPITAL TARGU OCNA</b> Str. Crizantemelor, nr. 9, Targu-Ocna, Jud. Bacau		Proiect nr: <b>32 / 2023</b>
S.C. ARHILAB S.R.L. Reg. Com.: J23/1655/2006; CUI: RO18945457; str. V. Bideac nr. 14, Chitila, jud. Ilfov				
SPECIFICAȚIE	NUME	SEMNTATURA	Scara: 1:1000	Titlu proiect: <b>MODERNIZARE, EXTINDERE SI CONSOLIDARE PAVILION ADMINISTRATIV CORP A - PENITENCIARUL SPITAL TG OCNA</b>
SEF PROIECT COMPLEX	arh. Andrei ATANASIU			Faza: <b>SF cu elemente de DALI</b>
SEF PROIECT	arh. Șerban ANTONIU			
PROIECTAT	arh. Maria MIRZAN		Data: 04/2024	Obiectiv: <b>OBIECTE 1-5</b>
PROIECTAT	arh. Catrinei NEGRU			Titlu planșă: <b>PLAN SITUATIE PROPUȘ PE SUPORT OCPI</b>
VERIFICAT	arh. Adela ANTONIU			Planșă nr: <b>A003</b>

Suprafata totala masurata = 20396 mp  
Suprafata din act = 19846 mp

Parafa, Semnatura si data  
Stampila BCPI

LEGENDA

- LIMITA DE PROPRIETATE
- CORP C1 MENTINUT, RESTAURAT
- EXTINDERI CORP C1 PROPUȘE
- acces carosabil
- acces pietonal

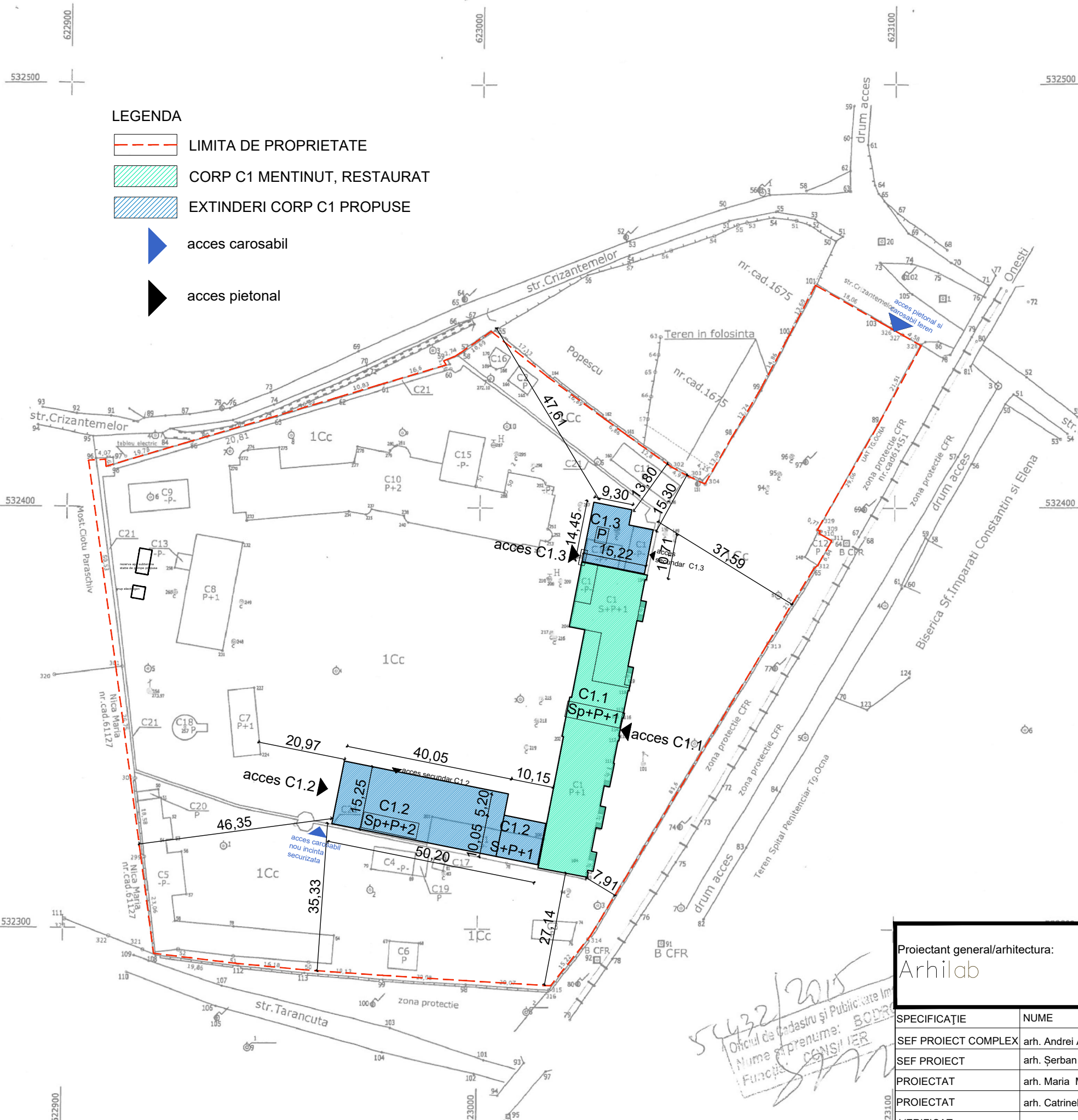

5432/2015  
Oficiul de Cadastru și Publicitate Imobiliară  
Nume prenume: BOBRI  
Funcția: CONSILIER

Plan de situatie

Proprietar: PENITENCIARUL - SPITAL TG.OCNA  
 Amplasament: intravilan, str. Crizantemelor nr.9, Tg. Ocna, jud. Bacau  
 nr. cadastral: 62500  
 Scara 1:500

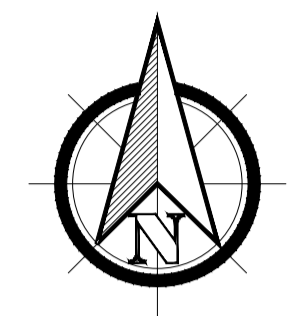

LEGENDA

- LIMITA DE PROPRIETATE
- CORP C1 MENTINUT, RESTAURAT
- ZONE PARAZITARE CORP C1b, C1c, C1e PROPUSE SPRE DESFIINTARE
- CORP C14 PROPUS SPRE DEMOLARE
- ▶ acces carosabil
- ▶ acces pietonal

LEGENDA:

- ALEI - S=1231mp
- DRUMURI - Drum acces (dale beton) - S=258mp  
 - Drum acces (asfalt) - S=870mp  
 - Drum acces (iarba) - S=505mp  
 - Drum acces (balastru) - S=362mp
- PARCARI - S=936mp(3 suprafete aferente parcare)
- CURTE STATIE EPURARE - S=614mp
- PLATOU BETONAT GARAJE - S=125mp
- ZONA CURTE PLIMBARE - Zona 1 - S=602mp  
 - Zona 2 - S=463mp
- DEPOZIT DESEURI BIOLOGICE - S=10mp

**S TEREN nr cad. 62500 = 20396 mp**

**COEFICIENTI URBANISTICI EXISTENTI**  
 POT exist = 20.61%  
 CUT exist = 0.38  
 Rh=P+2

**COEFICIENTI URBANISTICI PROPUSE**  
 POT rezultat = 23.40%  
 CUT rezultat = 0.47  
 Rh=S+P+2

Sc sol existenta 4 203mp  
 (din care 1 299mp C1+C14)  
 Sc desfasurata supraterana existenta 7 750mp  
 (din care 2 240 mp C1+C14)

INTOCMIT:  
 SC TANGENTA







Proiectant general/arhitectura: <b>Arhilib</b>		S.C. ARHILAB S.R.L. Reg. Com. 2231852006, CUI: RO1944407, str. V. Bălcac nr. 14, Chișinău, jud. Ilfov		Beneficiar: <b>PENITENCIARUL SPITAL TARGU OCNA</b> Str. Crizantemelor, nr. 9, Targu-Ocna, Jud. Bacau		Proiect nr: <b>32 / 2023</b>	
SPECIFICAȚIE	NUME	SEMNTURA	Scara:	Titlu proiect: <b>MODERNIZARE, EXTINDERE SI CONSOLIDARE PAVILION ADMINISTRATIV CORP A - PENITENCIARUL SPITAL TG OCNA</b>		Faza: <b>SF cu elemente de DALI</b>	
SEF PROIECT	arh. Andrei ATANASIU		1:500				
PROIECTAT	arh. Șerban ANTONIU		Data:	Obiectiv: <b>OBIECTE 1-5</b>		Planșa nr: <b>A004</b>	
PROIECTAT	arh. Maria MIRZAN		04/2024	Titlu planșă: <b>PLAN SITUATIE EXIST PE SUPORT TOPO</b>			
VERIFICAT	arh. Adela ANTONIU						

Plan de situatie





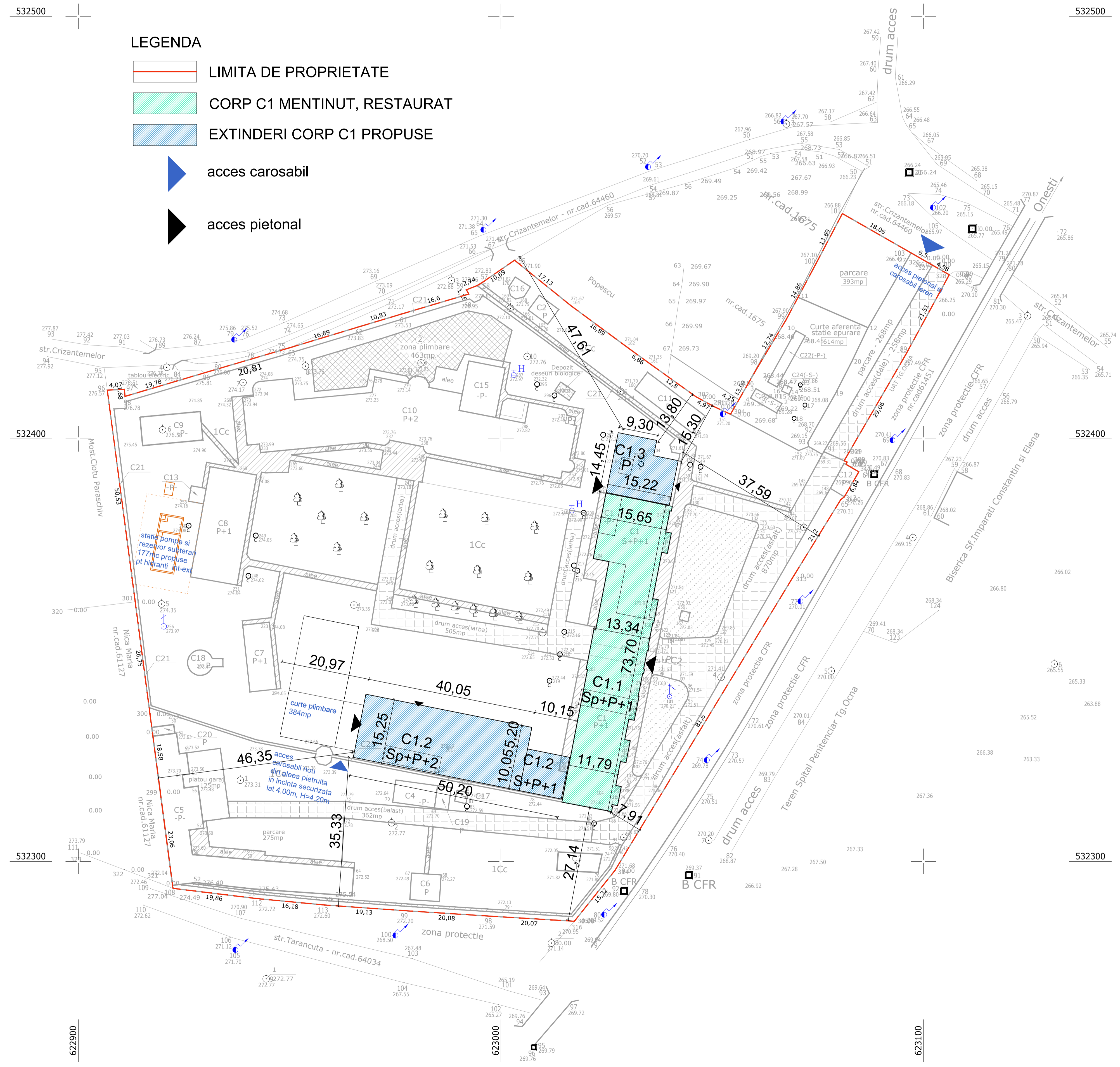
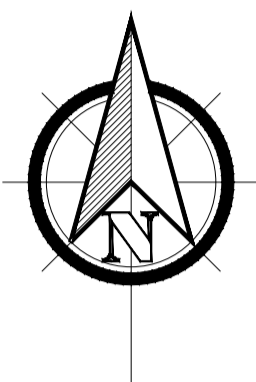

Proprietar: PENITENCIARUL - SPITAL TG. OCNA  
 Amplasament: intravilan, str. Crizantemelor nr.9, Tg. Ocna, jud. Bacau  
 nr. cadastral: 62500  
 Scara 1:500

LEGENDA

-  LIMITA DE PROPRIETATE
-  CORP C1 MENTINUT, RESTAURAT
-  EXTINDERI CORP C1 PROPUSE
-  acces carosabil
-  acces pietonal



LEGENDA:

-  ALEI - S=1231mp
-  DRUMURI - Drum acces (dale beton) - S=258mp  
 - Drum acces (asfalt) - S=870mp  
 - Drum acces (iarba) - S=505mp  
 - Drum acces (balastru) - S=362mp
-  PARCARI - S=936mp(3 suprafete aferente parcare)
-  CURTE STATIE EPURARE - S=614mp
-  PLATOU BETONAT GARAJE - S=125mp
-  ZONA CURTE PLIMBARE - Zona 1 - S=602mp  
 - Zona 2 - S=463mp
-  DEPOZIT DESEURI BIOLOGICE - S=10mp

**S TEREN nr cad. 62500 = 20396 mp**

**COEFICIENTI URBANISTICI EXISTENTI**  
 POT exist = 20.61%  
 CUT exist = 0.38  
 Rh=P+2

**COEFICIENTI URBANISTICI PROPUSE**  
 POT rezultat = 23.40%  
 CUT rezultat = 0.47  
 Rh=S+P+2

Categoria de importanta B  
 Clasa a II-a de importanta  
 Grad II de rezistenta la foc  
 Risc mic de incendiu

Sc sol propusa 4 771mp  
 (din care 1 867mp C1.1+C1.2+C1.3)  
 Sc desfasurata supraterrana propusa 9 620mp  
 (din care 4 110mp C1.1+C1.2+C1.3)

INTOCMIT:  
 SC TANGENTA

Proiectant general/arhitectura: <b>Arhilab</b>		S.C. ARHILAB S.R.L. Reg. Com. J. Bacau nr. 22818820204, CUI: RO19484457, str. V. Băneanu, nr. 14, Cristea, jud. Ilfov		Beneficiar: <b>PENITENCIARUL SPITAL TARGU OCNA</b> Str. Crizantemelor, nr. 9, Targu-Ocna, Jud. Bacau		Proiect nr. <b>32 / 2023</b>	
SPECIFICAȚIE	NUME	SEMNAȚURA	Scara:	Titlu proiect:		Faza:	
SEF PROIECT COMPLEX	arh. Andrei ATANASIU		1:500	MODERNIZARE, EXTINDERI SI CONSOLIDARE		SF cu	
SEF PROIECT	arh. Șerban ANTONIU			PAVILION ADMINISTRATIV CORP A -		elemente	
PROIECTAT	arh. Maria MIRZAN		Data:	OBJECȚE 1-5		de DALI	
PROIECTAT	arh. Cătălina NEGRU		04/2024	Titlu planșă:		Planșa nr.	
VERIFICAT	arh. Adela ANTONIU			PLAN SITUATIE PROP PE SUPORT TOPO		A005	

Plan de situatie

Proprietar: PENITENCIARUL - SPITAL TG.OCNA  
 Amplasament: intravilan, str. Crizantemelor nr.9, Tg. Ocna, jud. Bacau  
 nr. cadastral: 62500  
 Scara 1:500

**Ansamblu C1.1+C1.2+C1.3 (suma celor doua compartimente)**

Sc=1867mp  
 Sd=4710mp  
 Volum construit=14903mc  
 H=S+P+2E  
 Grad II de rezistenta la foc  
 Risc mic de incendiu

**COMPARTIM. 1 (C1.1+C1.3)**

Sc=1154mp  
 Sd=2386mp  
 Volum construit=8252mc  
 H=S+P+1E

**COMPARTIM. 2 (C1.2)**

Sc=713mp  
 Sd=2324mp  
 Volum construit=6651mc  
 H=S+P+2E

CTA=+271.70m RMN in dreptul intrarii in gang

LEGENDA:

- ALEI - S=1231mp
- DRUMURI - Drum acces (dale beton) - S=258mp  
 - Drum acces (asfalt) - S=870mp  
 - Drum acces (iarba) - S=505mp  
 - Drum acces (balastru) - S=362mp
- PARCARI - S=936mp(3 suprafete aferente parcare)
- CURTE STATIE EPURARE - S=614mp
- PLATOU BETONAT GARAJE - S=125mp
- ZONA CURTE PLIMBARE - Zona 1 - S=602mp  
 - Zona 2 - S=463mp
- DEPOZIT DESEURI BIOLOGICE - S=10mp

S TEREN nr cad. 62500 = 20396 mp

COEFICIENTI URBANISTICI EXISTENTI

POT exist = 20.61%  
 CUT exist = 0.38  
 Rh=P+2

COEFICIENTI URBANISTICI PROPUSSI

POT rezultat = 23.40%  
 CUT rezultat = 0.47  
 Rh=S+P+2

Sc sol propusa 4 771mp  
 (din care 1 867mp C1.1+C1.2+C1.3)  
 Sc desfasurata supraterrana propusa 9 620mp  
 (din care 4 110mp C1.1+C1.2+C1.3)

INTOCMIT:  
 SC TANGENTA

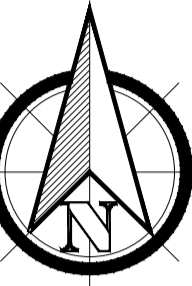

LEGENDA

- LIMITA DE PROPRIETATE
- CORP C1.1 invelitoare sarpanta
- Corpuri C1.2 si C1.3 invelitoare terasa
- acces carosabil din Strada Crizantemelor, latime 5.00-10.00m (5.00m sub pod CFR)
- traseu carosabil autospeciala in incinta, lat min 4.00m, lungime 233m
- acces pietonal
- compartiment 1 (C1.1+C1.3)
- compartiment 2 (C1.2)

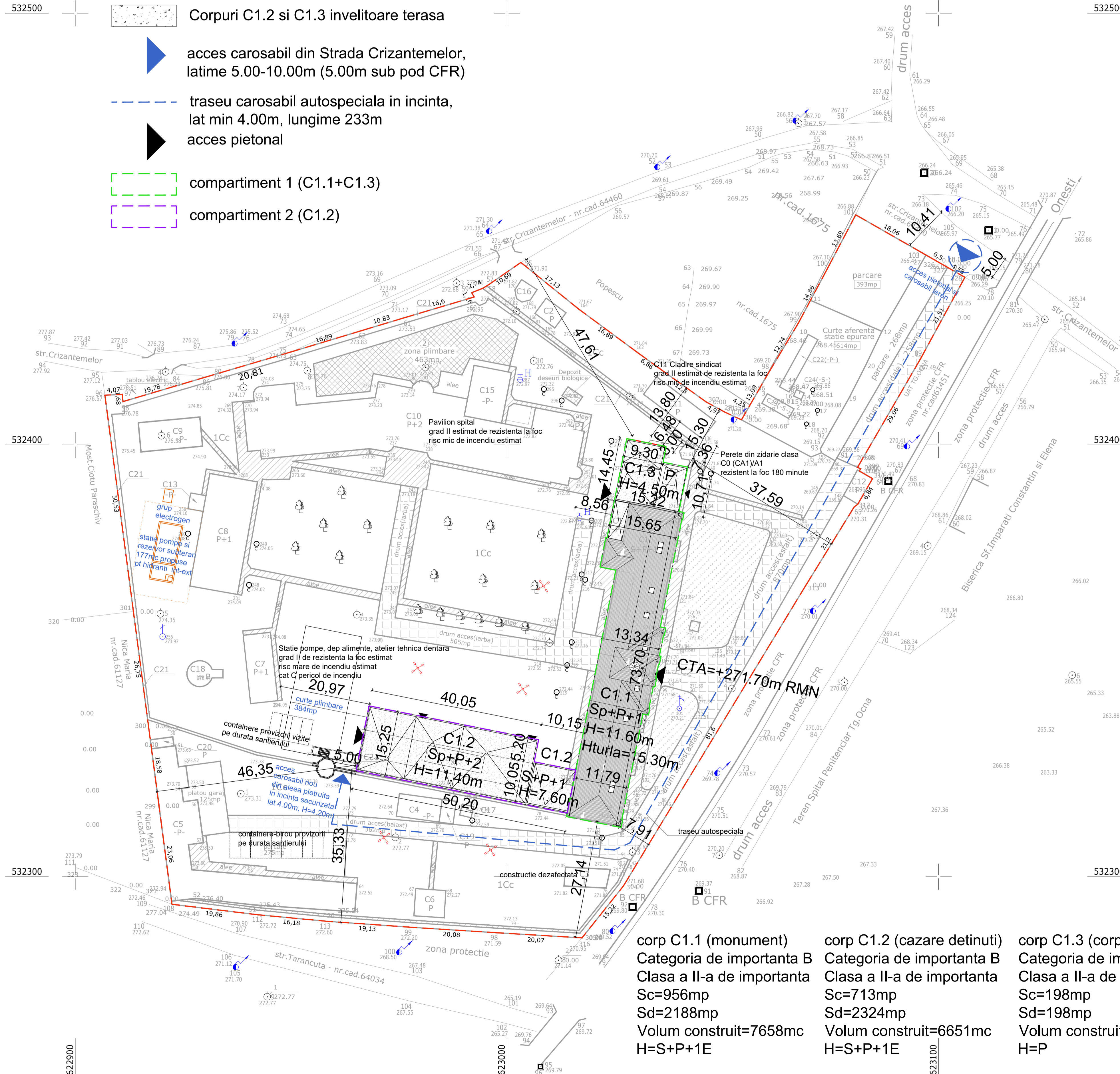

corp C1.1 (monument)  
 Categoria de importanta B  
 Clasa a II-a de importanta  
 Sc=956mp  
 Sd=2188mp  
 Volum construit=7658mc  
 H=S+P+1E

corp C1.2 (cazare detinuti)  
 Categoria de importanta B  
 Clasa a II-a de importanta  
 Sc=713mp  
 Sd=2324mp  
 Volum construit=6651mc  
 H=S+P+1E

corp C1.3 (corp vizite)  
 Categoria de importanta B  
 Clasa a II-a de importanta  
 Sc=198mp  
 Sd=198mp  
 Volum construit=594mc  
 H=P

Proiectant general/arhitectura: Arhlab		S.C. ARHLAB S.R.L. Reg. Com. J226165/2006, CUI: 80198457, str. V. Boleac nr. 14, Chisinau, jud. Ilov.		Beneficiar: PENITENCIARUL SPITAL TARGU OCNA Str. Crizantemelor, nr. 9, Targu-Ocna, Jud. Bacau		Proiect nr: 32 / 2023	
SPECIFICATIE		NUME		SEMNAATURA		Scara:	
SEF PROIECT COMPLEX		arh. Andrei ATANASIU				1:500	
SEF PROIECT		arh. Serban ANTONIU				Titlu proiect: MODERNIZARE, EXTINDERE SI CONSOLIDARE PAVILION ADMINISTRATIV CORP A - PENITENCIARUL SPITAL TG OCNA	
PROIECTAT		arh. Maria MIRZAN				Data: 04/2024	
PROIECTAT		arh. Catrinel NEGRU				Obiectiv: OBIECTE 1-5	
VERIFICAT		arh. Adela ANTONIU				Titlu planșă: PLAN SITUATIE PROP _INVELITOARE	
						Faza: SF cu elemente de DALI	
						Planșă nr: A006	



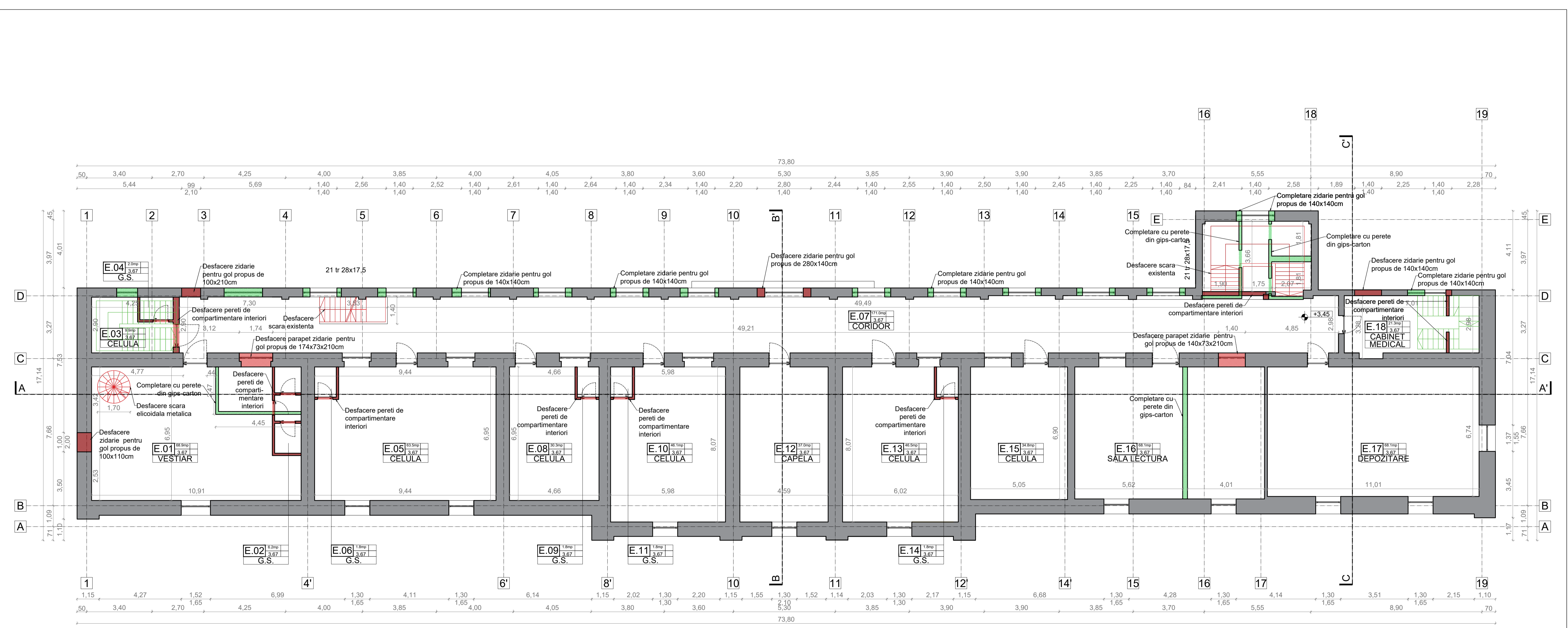

LEGENDA:  
■ Completari  
■ Desfaceri

Prezentă planșă cu toate elementele și informațiile conexe, este proprietatea intelectuală a S.C. ARHILAB S.R.L.  
 Fără acceptul scris al S.C. ARHILAB S.R.L., ea nu poate fi reprodusă (copiată), imprimată sau refolosită în afara părții de proiect careia i se adresează.  
 Beneficiarul va suporta material sau penal (după caz) consecințele nerespectării prevederilor legii privind drepturile de autor și drepturile conexe nr.8/1996

INCADRAREA CONSTRUCȚIEI IN CLASE ȘI CATEGORII	
CATEGORIA DE IMPORTANȚĂ GLOBALĂ A CLĂDIRII: cf. H. 7/60/1997	"B"
CLASA DE IMPORTANȚĂ (CATEGORIA DE IMPORTANȚĂ SPECIFICĂ), cf. P100/1992	II
GRADUL DE REZISTENȚĂ LA FOC, cf. P118-99	II
CATEGORIA DE RISC DE INCENDIU, cf. P118-99	MIC

Proiectant general/arhitectură: <b>Arhilab</b>	<b>S.C. ARHILAB S.R.L.</b> Reg. Com. J20-1655/2006, CUI: RO18945467, str. V. Blădescu nr. 14, Chișinău, Jud. Mlov	Beneficiar: <b>PENITENCIARUL SPITAL TARGU OCNA</b> Str. Crizantemelor, nr. 9, Targu-Ocna, Jud. Bacău	Proiect nr.: <b>32 / 2023</b>
SPECIFICAȚIE	NUME	SEMNATURA	Scara:
SEF PROIECT COMPLEX	arh. Andrei ATANASIU		1:100
SEF PROIECT	arh. Șerban ANTONIU		
PROIECTAT	arh. Maria MIRZAN		Data:
PROIECTAT	arh. Catalin NEGRU		12/2023
VERIFICAT	arh. Adela ANTONIU		
Titlu proiect: <b>MODERNIZARE, EXTINDERE ȘI CONSOLIDARE PAVILION ADMINISTRATIV CORP A PENITENCIARUL SPITAL TG OCNA</b>		Faza: <b>SF cu elemente de DALI</b>	
Titlu planșă: <b>DESFACERI ȘI COMPLETARI ETAJ 1</b>		Planșa nr.: <b>DSF.102</b>	



# Plan subsol

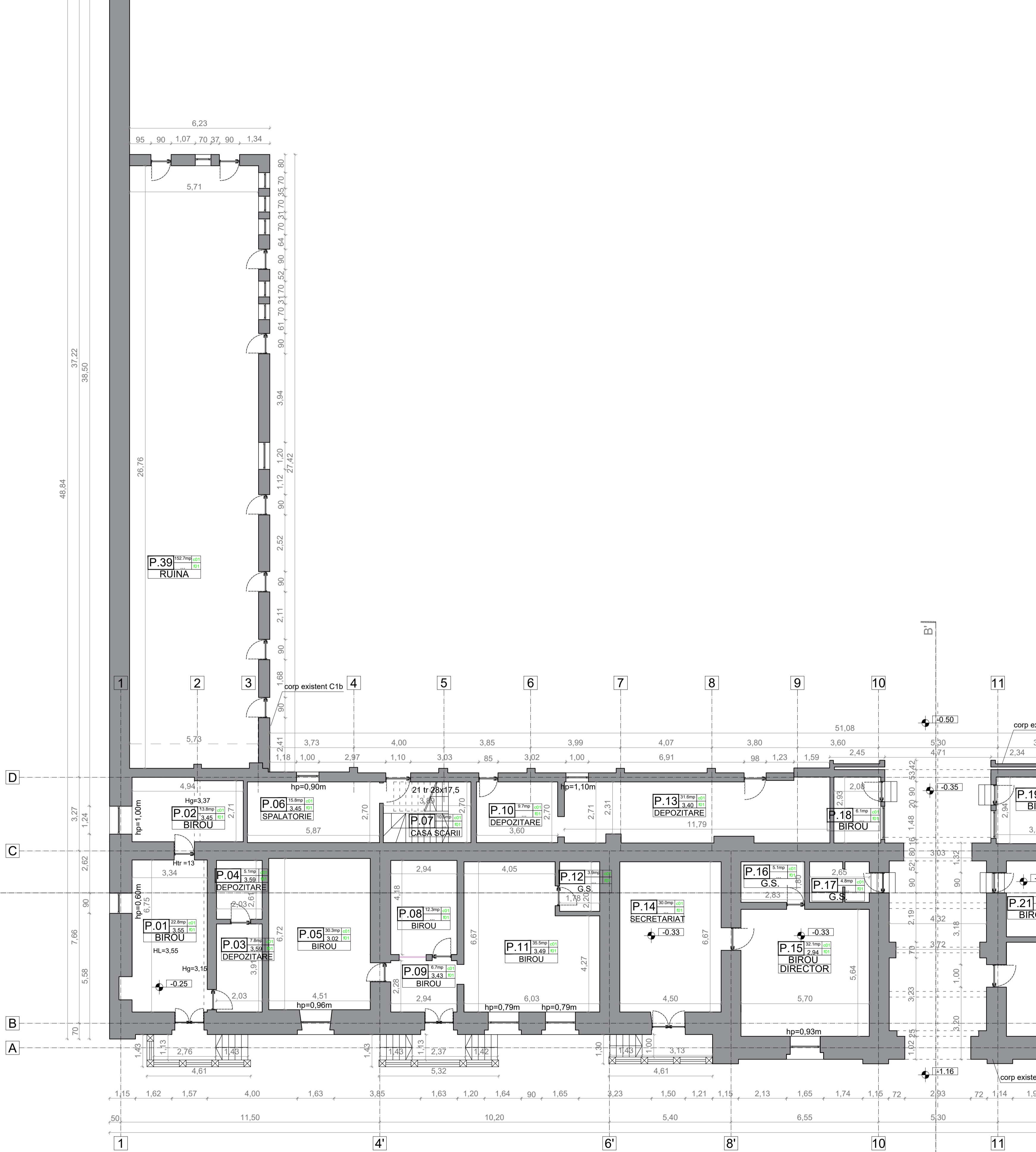
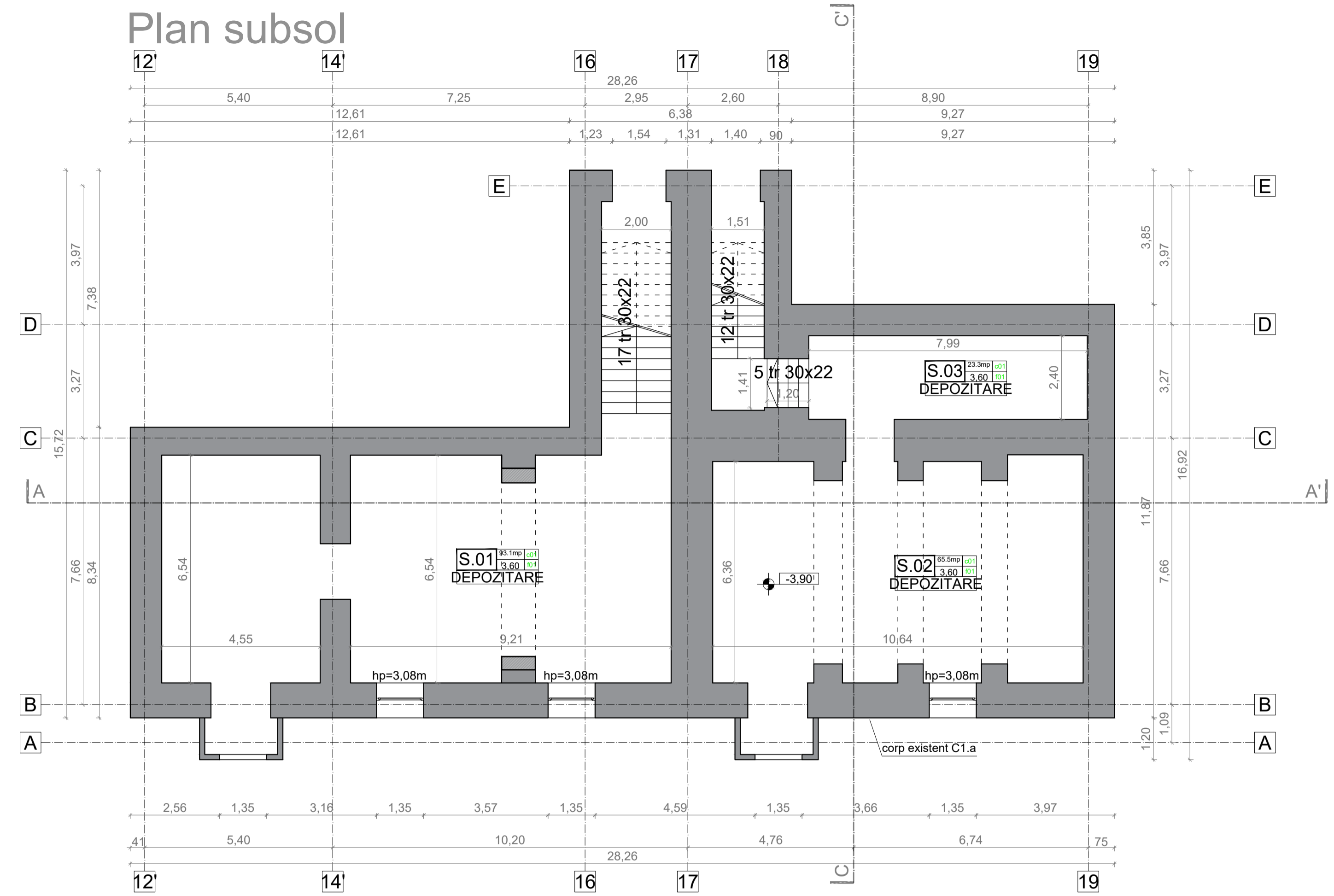

# Plan parter

Prezenta planşa cu toate elementele şi informaţiile necesare, este proprietatea intelectuală a S.C. ARHILAB S.R.L. Pentru orice utilizare în afara scopului pentru care a fost realizată, se poate fi reproducă (copiată) imprimată sau retransmisă în altă formă decât cea prezentată în această planşa, numai cu aprobarea scrisă a proiectantului. Beneficiarul va suporta material sau penal (după caz) consecinţele, responsabilităţile, prevederile legii privind drepturile de autor şi drepturile conexe nr.8/1996.

SUPRAFETE CONSTRUITE SI UTILE CORP C1a, C1b, C1c, C1d, C1e, C1f	
SUPRAFATA CONSTRUITA PE NIVEL SUBSOL	313 mp
SUPRAFATA UTILA PE NIVEL SUBSOL	182 mp
SUPRAFATA CONSTRUITA PE NIVEL PARTER	1250 mp
SUPRAFATA UTILA PE NIVEL PARTER	842 mp

SUPRAFETE CONSTRUITE SI UTILE CORP C14	
SUPRAFATA CONSTRUITA PE NIVEL PARTER	49 mp
SUPRAFATA UTILA PE NIVEL PARTER	40 mp

C1a	C1b	C1c	C1d	C1e	C1f
S.Teren	S.Teren	S.Teren	S.Teren	S.Teren	S.Teren
S.construita	S.construita	S.construita	S.construita	S.construita	S.construita
S.construita desfasurata	S.construita desfasurata	S.construita desfasurata	S.construita desfasurata	S.construita desfasurata	S.construita desfasurata
P.O.T.	P.O.T.	P.O.T.	P.O.T.	P.O.T.	P.O.T.
C.U.T.	C.U.T.	C.U.T.	C.U.T.	C.U.T.	C.U.T.
REGIM DE INALTIME	REGIM DE INALTIME	REGIM DE INALTIME	REGIM DE INALTIME	REGIM DE INALTIME	REGIM DE INALTIME
INALTIMEA MAXIMA	INALTIMEA MAXIMA	INALTIMEA MAXIMA	INALTIMEA MAXIMA	INALTIMEA MAXIMA	INALTIMEA MAXIMA
Volum	Volum	Volum	Volum	Volum	Volum

C1b	C1c	C1d	C1e	C1f
S.Teren	S.Teren	S.Teren	S.Teren	S.Teren
S.construita	S.construita	S.construita	S.construita	S.construita
S.construita desfasurata	S.construita desfasurata	S.construita desfasurata	S.construita desfasurata	S.construita desfasurata
P.O.T.	P.O.T.	P.O.T.	P.O.T.	P.O.T.
C.U.T.	C.U.T.	C.U.T.	C.U.T.	C.U.T.
REGIM DE INALTIME	REGIM DE INALTIME	REGIM DE INALTIME	REGIM DE INALTIME	REGIM DE INALTIME
INALTIMEA MAXIMA	INALTIMEA MAXIMA	INALTIMEA MAXIMA	INALTIMEA MAXIMA	INALTIMEA MAXIMA
Volum	Volum	Volum	Volum	Volum

C1c	C1d	C1e	C1f
S.Teren	S.Teren	S.Teren	S.Teren
S.construita	S.construita	S.construita	S.construita
S.construita desfasurata	S.construita desfasurata	S.construita desfasurata	S.construita desfasurata
P.O.T.	P.O.T.	P.O.T.	P.O.T.
C.U.T.	C.U.T.	C.U.T.	C.U.T.
REGIM DE INALTIME	REGIM DE INALTIME	REGIM DE INALTIME	REGIM DE INALTIME
INALTIMEA MAXIMA	INALTIMEA MAXIMA	INALTIMEA MAXIMA	INALTIMEA MAXIMA
Volum	Volum	Volum	Volum

C1d	C1e	C1f
S.Teren	S.Teren	S.Teren
S.construita	S.construita	S.construita
S.construita desfasurata	S.construita desfasurata	S.construita desfasurata
P.O.T.	P.O.T.	P.O.T.
C.U.T.	C.U.T.	C.U.T.
REGIM DE INALTIME	REGIM DE INALTIME	REGIM DE INALTIME
INALTIMEA MAXIMA	INALTIMEA MAXIMA	INALTIMEA MAXIMA
Volum	Volum	Volum

C1e	C1f
S.Teren	S.Teren
S.construita	S.construita
S.construita desfasurata	S.construita desfasurata
P.O.T.	P.O.T.
C.U.T.	C.U.T.
REGIM DE INALTIME	REGIM DE INALTIME
INALTIMEA MAXIMA	INALTIMEA MAXIMA
Volum	Volum

C1f	C14
S.Teren	S.Teren
S.construita	S.construita
S.construita desfasurata	S.construita desfasurata
P.O.T.	P.O.T.
C.U.T.	C.U.T.
REGIM DE INALTIME	REGIM DE INALTIME
INALTIMEA MAXIMA	INALTIMEA MAXIMA
Volum	Volum

Proiectant general/arhitectură: <b>S.C. ARHILAB S.R.L.</b> Str. Crizantemelor, nr. 9, Targu-Ocna, Jud. Bacau Tel. 0238-505000, 0238-505002 e-mail: v_bacau@arhlab.ro, c_bacau@arhlab.ro		Beneficiar: <b>PENITENCIARUL SPITAL TARGU OCNA</b> Str. Crizantemelor, nr. 9, Targu-Ocna, Jud. Bacau	Proiect nr.: <b>32 / 2023</b>
Titlu planşa: <b>PLAN SUBSOL SI PLAN PARTER</b>	Scara: <b>1:100</b>	Data: <b>12/2023</b>	Beneficiar: <b>PENITENCIARUL SPITAL TARGU OCNA</b> Str. Crizantemelor, nr. 9, Targu-Ocna, Jud. Bacau
SPECIFICATIE NUME SEMNATURA SEF PROIECT COMPLEX arh. Andrei ATANASIU SEF PROIECT arh. Serban ANTONIU RELEVAT arh. Maria MIRZAN RELEVAT arh. Catalin NEGURU VERIFICAT arh. Adela ANTONIU	Titlu proiect: <b>MODERNIZARE, EXTINDERE SI CONSOLIDARE PAVILIONUL ADMINISTRATIV CORP A - PENITENCIARUL SPITAL TARGU OCNA</b> Obiectiv: <b>RELEVU OBIECT 1, OBIECT 4</b>	Scara: <b>1:100</b>	Faza: <b>SF cu elemente de DALI</b> Planşa nr.: <b>RLV.101</b>

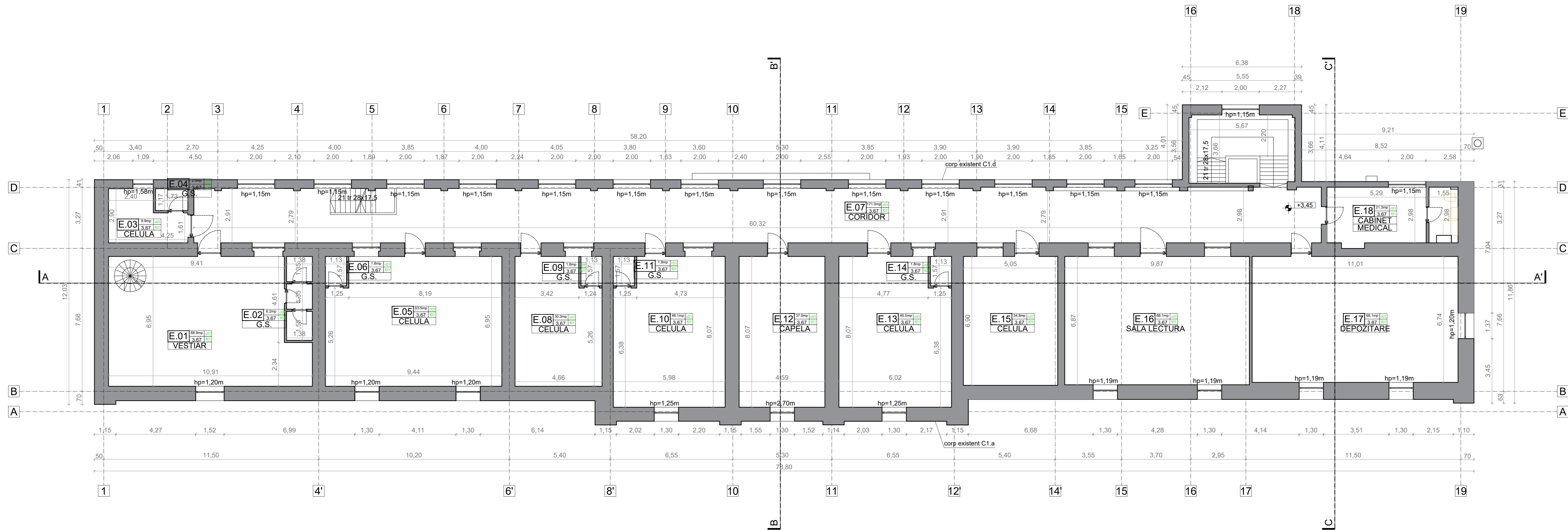

©COPYRIGHT:  
 Prezenta planşa cu toate elementele şi informaţiile conexe, este proprietatea intelectuală S.C. ARHILAB S.R.L. Fără acceptul scris al S.C. ARHILAB S.R.L. nu poate fi reprodusă (copiată) imprimată sau reprodusă în altă formă de protecţie care să se adreseze Beneficiarului sau suportului material sau penal (după caz) consecinţele nerespectării prevederilor legii privind drepturile de autor şi drepturile conexe nr.8/1996

SUPRAFETE CONSTRUITE SI UTILE CORP C1a, C1b, C1c, C1d, C1e, C1f	
SUPRAFATA CONSTRUITA PE NIVEL ETAJ 1	941 mp
SUPRAFATA UTILA PE NIVEL ETAJ 1	681 mp

Proiectant general/arhitectură: <b>Arhilib</b>		S.C. ARHILAB S.R.L. Reg. Com.: 22316552006; CUI: RO18945457; str. V. Bîdăac nr. 14, Chişinău, jud. Iflora		Beneficiar: <b>PENITENCIARUL SPITAL TARGU OCNA</b> Str. Crizantemelor, nr. 9, Targu-Ocna, Jud. Bacau		Proiect nr: <b>32 / 2023</b>	
SPECIFICAŢIE	NUME	SEMNATURA	Scara:	Titlu proiect:	Faza:		
SEF PROIECT COMPLEX	arh. Andrei ATANASIU		1:100	<b>MODERNIZARE, EXTINDERE SI CONSOLIDARE PAVILION ADMINISTRATIV CORP A - PENITENCIARUL SPITAL TARGU OCNA</b>	<b>SF cu elemente de DALI</b>		
SEF PROIECT	arh. Şerban ANTONIU		Data:	Obiectiv:			
RELEVAT	arh. Maria MIRZAN		12/2023	<b>RELEVU OBIECT 1</b>			
RELEVAT	arh. Gabriel NEGRU			Titlu planşa:			
VERIFICAT	arh. Adela ANTONIU			<b>PLAN ETAJ RELEVU</b>		Planşa nr: <b>RLV.102</b>	

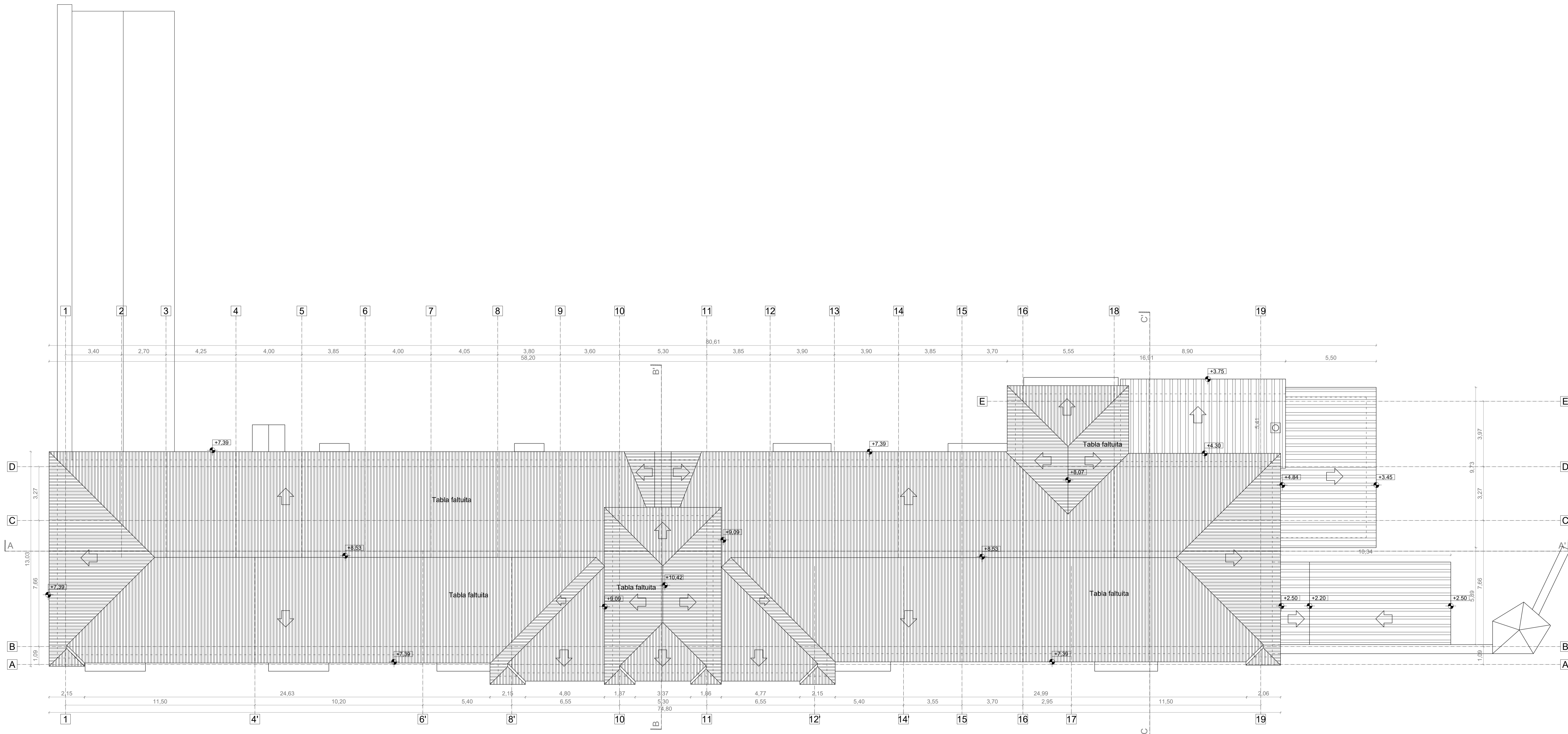

©COPYRIGHT:  
 Prezentă planșă cu toate elementele și informațiile conexe, este proprietatea intelectuală a S.C. ARHILAB S.R.L.  
 Pentru orice utilizare în afara scopului pentru care a fost creată, este necesară obținerea scrisoarea de autorizare din partea proiectantului sau a beneficiarului.  
 Beneficiarul va suporta material sau penal (după caz) consecințele nerespectării prevederilor legii privind drepturile de autor și drepturile conexe nr.8/1996

C1a	INDICATORI URBANISTICI EXISTENTI	C1b	INDICATORI URBANISTICI EXISTENTI	C1c	INDICATORI URBANISTICI EXISTENTI	C1d	INDICATORI URBANISTICI EXISTENTI	C1e	INDICATORI URBANISTICI EXISTENTI	C1f	INDICATORI URBANISTICI EXISTENTI	C14	INDICATORI URBANISTICI EXISTENTI
S. Teren	20396mp	S. Teren	20396mp	S. Teren	20396mp	S. Teren	20396mp	S. Teren	20396mp	S. Teren	20396mp	S. Teren	20396mp
S. construita	735mp	S. construita	196mp	S. construita	63mp	S. construita	219mp	S. construita	0mp	S. construita	37mp	S. construita	49mp
S. construita desfasurata	1770mp	S. construita desfasurata	196mp	S. construita desfasurata	4.692mp	S. construita desfasurata	438mp	S. construita desfasurata	0mp	S. construita desfasurata	37mp	S. construita desfasurata	47mp
P. O. T.	20.61%	P. O. T.	20.61%	P. O. T.	20.61%	P. O. T.	20.61%	P. O. T.	20.61%	P. O. T.	20.61%	P. O. T.	20.61%
C. U. T.	0,38	C. U. T.	0,38	C. U. T.	0,38	C. U. T.	0,38	C. U. T.	0,38	C. U. T.	0,38	C. U. T.	0,38
REGIM DE INALTIME	P+2E	REGIM DE INALTIME	P	REGIM DE INALTIME	P	REGIM DE INALTIME	P+1E	REGIM DE INALTIME	0	REGIM DE INALTIME	P	REGIM DE INALTIME	P
INALTIME MAXIMA	11,60m	INALTIME MAXIMA	5,30m	INALTIME MAXIMA	3,00m	INALTIME MAXIMA	11,60m	INALTIME MAXIMA	5,50m	INALTIME MAXIMA	6,00m	INALTIME MAXIMA	6,00m
Volum	5310mc	Volum	196mc	Volum	158mc	Volum	1533mc	Volum	0	Volum	111mc	Volum	141mc

Proiectant general/arhitectura: <b>Arhilab</b>	S.C. ARHILAB S.R.L. Rid. Com. - 2018050206 - CUI 30286457 str. V. Blădescu nr. 14, Chișinău, Jud. Botoșani	Beneficiar: <b>PENITENCIARUL SPITAL TARGU OCNA</b> Str. Crizantemelor, nr. 9, Targu-Ocna, Jud. Bacău	Proiect nr.: <b>32 / 2023</b>
Scara: <b>1:100</b>	Titlu proiect: <b>MODERNIZARE, EXTINDERE SI CONSOLIDARE PAVILION ADMINISTRATIV CORP A - PENITENCIARUL SPITAL TARGU OCNA</b>	Faza: <b>SF cu elemente de DALI</b>	
Data: <b>12/2023</b>	Obiectiv: <b>RELEVU OBIECT 1, OBIECT 4</b>	Planșă nr.: <b>RLV.103</b>	
VERIFICAT	arh. Adela ANTONIU	PLAN INVELTOARE RELEVU	

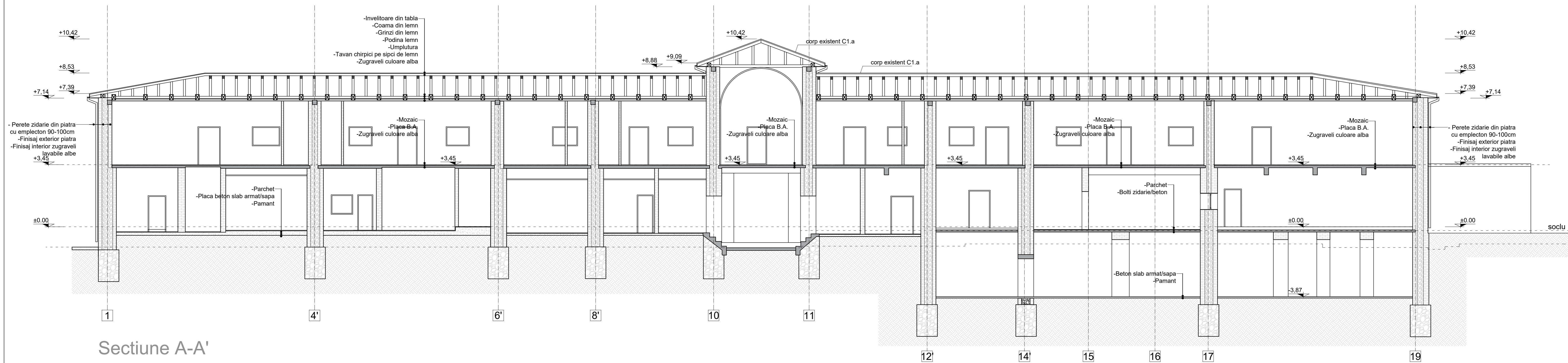

Sectione A-A'

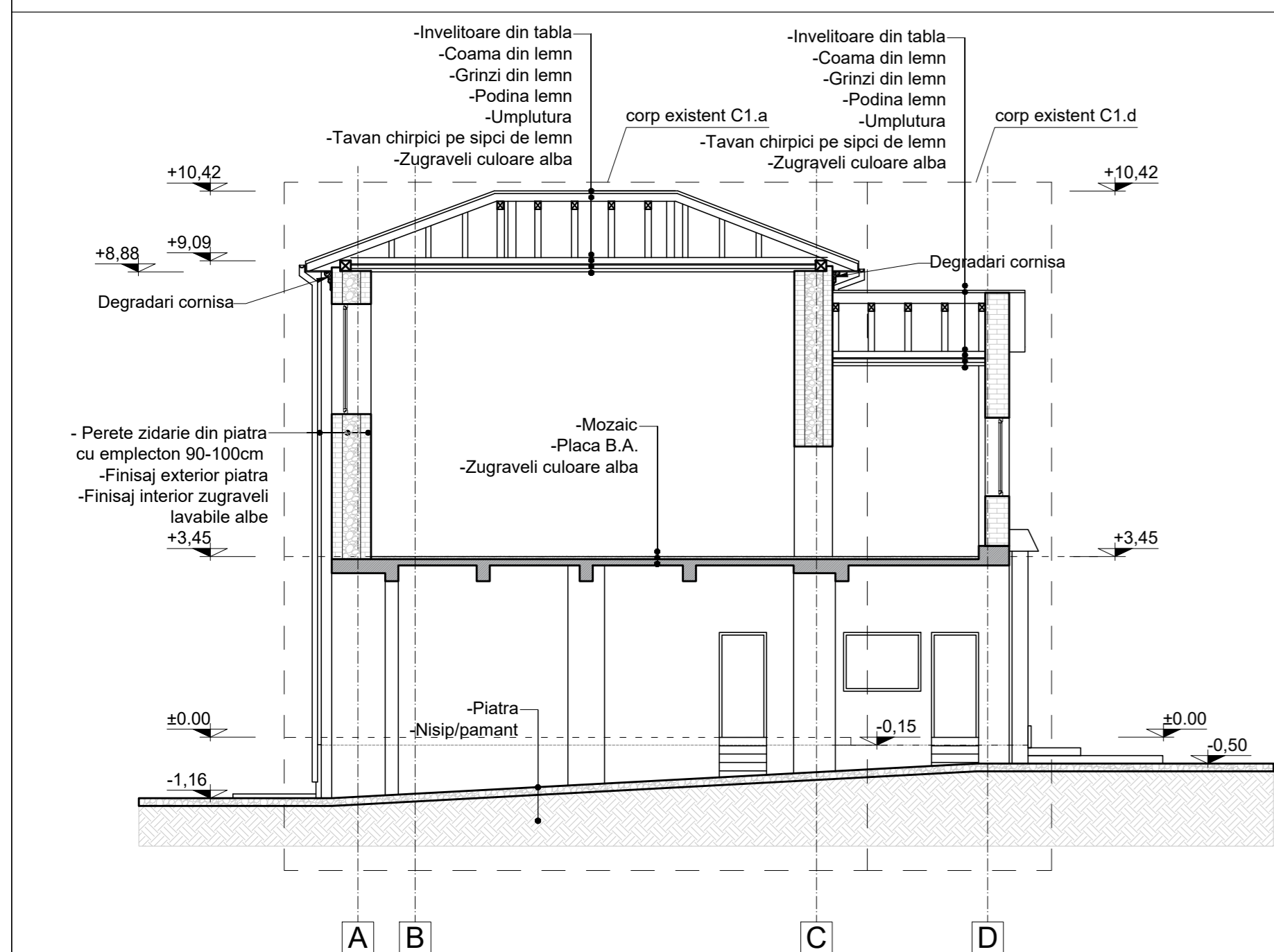

Sectione B-B'

©COPYRIGHT:  
Prezenta planşa cu toate elementele şi informările conţine, este proprietatea intelectuală S.C. ARHILAB S.R.L.  
Fără acceptul scris al S.C. ARHILAB S.R.L., ea nu poate fi reprodusă (copiată), imprimată sau folosită în altă parte de proiect careia i se adresează.  
Beneficiarul va suporta material şi/sau penal (după caz) consecinţele nerespectării procedurilor legale privind drepturile de autor şi drepturile conexe nr.8/1996

Proiectant general/arhitectura: <b>Arhilab</b>		S.C. ARHILAB S.R.L. Reg. Com.: 22316552006; CUI: RO18045457; str. V. Bîdăac nr. 14, Chişinău, jud. Iflov.		Beneficiar: <b>PENITENCIARUL SPITAL TARGU OCNA</b> Str. Crizantemelor, nr. 9, Targu-Ocna, Jud. Bacau		Proiect nr: <b>32 / 2023</b>	
SPECIFICAŢIE	NUME	SEMNAȚURA	Scara:	Titlu proiect:		Faza:	
SEF PROIECT COMPLEX	arh. Andrei ATANASIU		1:100	MODERNIZARE, EXTINDERE SI CONSOLIDARE		SF cu	
SEF PROIECT	arh. Șerban ANTONIU			PAVILION ADMINISTRATIV CORP A -		elemente	
RELEVAT	arh. Maria MIRZAN		Data:	PENITENCIARUL SPITAL TG OCNA		de DALI	
RELEVAT	arh. Catrinel NEGRU		12/2023	Obiectiv: RELEVU OBIECT 1, OBIECT 4			
VERIFICAT	arh. Adela ANTONIU			Titlu planșă: SECTIUNE A-A' SI SECTIUNE B-B'		Planșa nr: RLV.201	
				RELEVU			

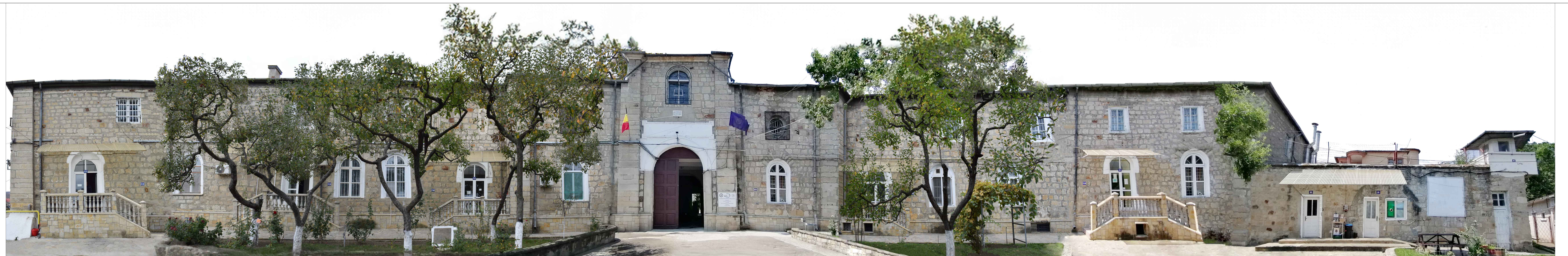
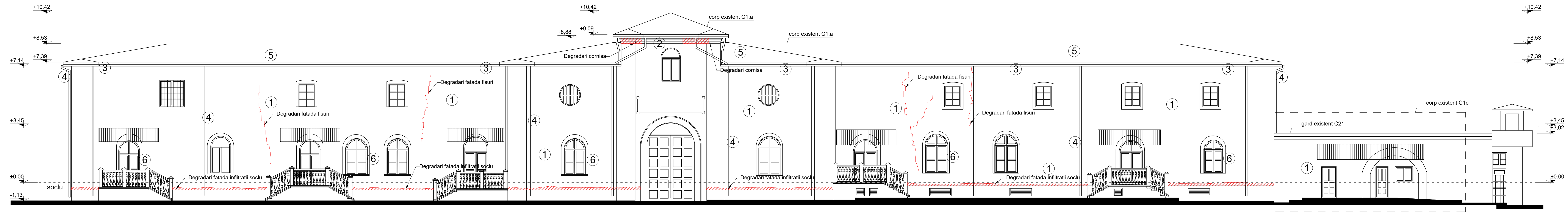

Fatada EST - montaj fotografic

@COPYRIGHT:

Prezenta planşa cu toate elementele şi informaţiile conexe, este proprietatea intelectuală a S.C. ARHILAB S.R.L. Fără acceptul scris al S.C. ARHILAB S.R.L. ea nu poate fi reprodusă (copiată) imprimată sau reprodusă în altă formă de proiectare sau adresată. Beneficiarul va suporta materialul sau penal (după caz) consecinţele nerespectării prevederilor legii privind drepturile de autor şi drepturile conexe nr. 8/1996.

LEGENDĂ:

- ① Fatada cu parament de piatra
- ② Cornisa deteriorata
- ③ Pазie si sageac din lemn
- ④ Jgheaburi si burlane din tabla
- ⑤ Invelitoare tabla faltuita
- ⑥ Tamplarie din PVC, alba
- ⑦ Tencuiala cu zugraveli albe

Proiectant general/arhitectura: **S.C. ARHILAB S.R.L.**  
 Arhilib  
 Reg. Com. 223/16852/2016; CUI: 40139454/17;  
 str. V. Bileac nr. 14, Chelia, Jud. Ilfov

Beneficiar: **PENITENCIARUL SPITAL TARGU OCNA**  
 Str. Crizantemelor, nr. 9, Targu-Ocna, Jud. Bacau

Proiect nr: **32 / 2023**

SPECIFICAȚIE	NUME	SEMNAȚURA	Scara:
SEF PROIECT COMPLEX	arh. Andrei ATANASIU		1:100
SEF PROIECT	arh. Șerban ANTONIU		
RELEVAT	arh. Maria MIRZAN		Data:
VERIFICAT	arh. Adela ANTONIU		12/2023

Titlu proiect:	Faza:
MODERNIZARE, EXTINDERE SI CONSOLIDARE PAVILION ADMINISTRATIV CORP A - PENITENCIARUL SPITAL TG OCNA	SF cu elemente de DALI
Obiectiv: RELEVAT	Planșa nr: RLV.301
Titlu planșă: FATADA EST RELEVAT	

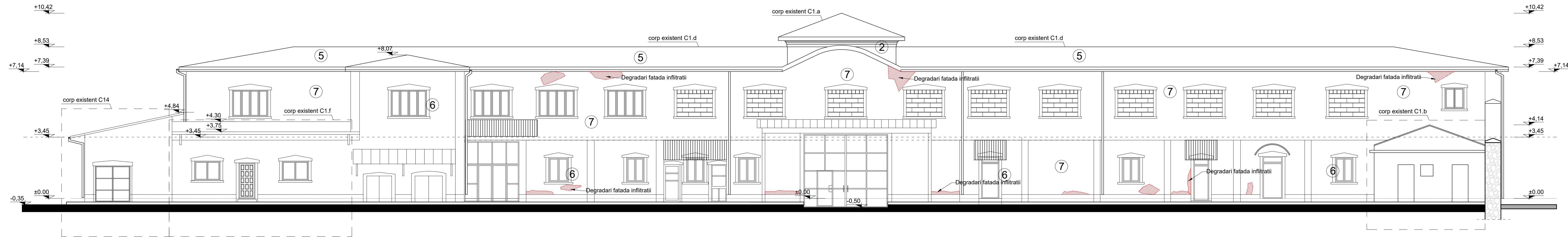

Fatada VEST

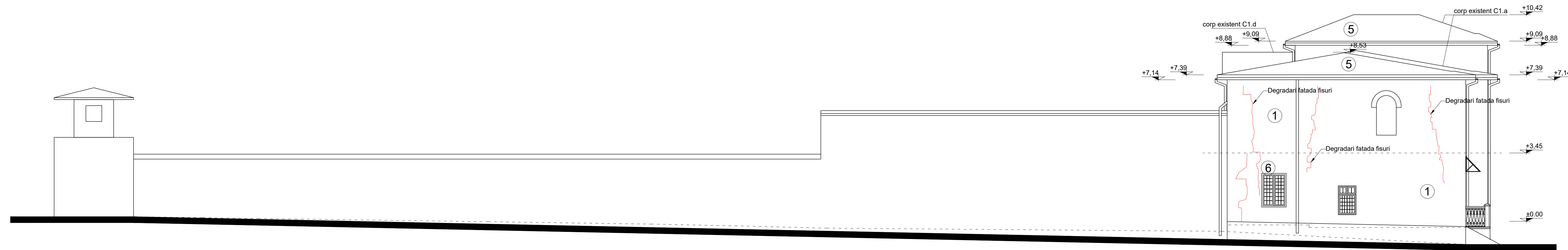

Fatada SUD

@COPYRIGHT:

Prezenta planşa cu toate elementele şi informaţiile conexe, este proprietatea intelectuală S.C. ARHILAB S.R.L. Fără acceptul scris al S.C. ARHILAB S.R.L., ea nu poate fi reprodusă (copiată) în orice formă sau retransmisă în orice fel de moduri de comunicaţii electronice sau mecanice, inclusiv prin fotocopiere sau prin orice altă procedură de reproducere. Beneficiarul va suporta materialul sau penal (după caz) consecinţele nerespectării prevederilor legale privind drepturile de autor şi drepturile conexe nr.8/1996.

LEGENDĂ:

- ① Fatada cu parament de piatra
- ② Cornisa deteriorata
- ③ Pазie si sageaci din lemn
- ④ Jgheaburi si burlane din tabla
- ⑤ Invelitoare tabla faltuita
- ⑥ Tamplarie din PVC, alba
- ⑦ Tencuiala cu zugraveli albe

Proiectant general/arhitectura:  
Arhilab

S.C. ARHILAB S.R.L.  
Reg. Com. J23/1652/2008; CUI: R018945457;  
str. V. Bileac nr. 14, Chilia, Jud. Ilfov

Beneficiar:  
PENITENCIARUL SPITAL TARGU OCNA  
Str. Crizantemelor, nr. 9, Targu-Ocna, Jud. Bacau

Proiect nr:  
32 / 2023

SPECIFICAȚIE	NUME	SEMNAȚURA	Scara:
SEF PROIECT COMPLEX	arh. Andrei ATANASIU		1:100
SEF PROIECT	arh. Șerban ANTONIU		
RELEVAT	arh. Maria MIRZAN		Data:
RELEVAT	arh. Catrinel NEGRU		12/2023
VERIFICAT	arh. Adela ANTONIU		

Titlu proiect:	Faza:
MODERNIZARE, EXTINDERE SI CONSOLIDARE PAVILION ADMINISTRATIV CORP A - PENITENCIARUL SPITAL TARGU OCNA	SF cu elemente de DALI
Obiectiv: RELEVU OBIECT 1, OBIECT 4	
Titlu planșă: FATADA VEST SI FATADA SUD RELEVU	Planșă nr: RLV.302

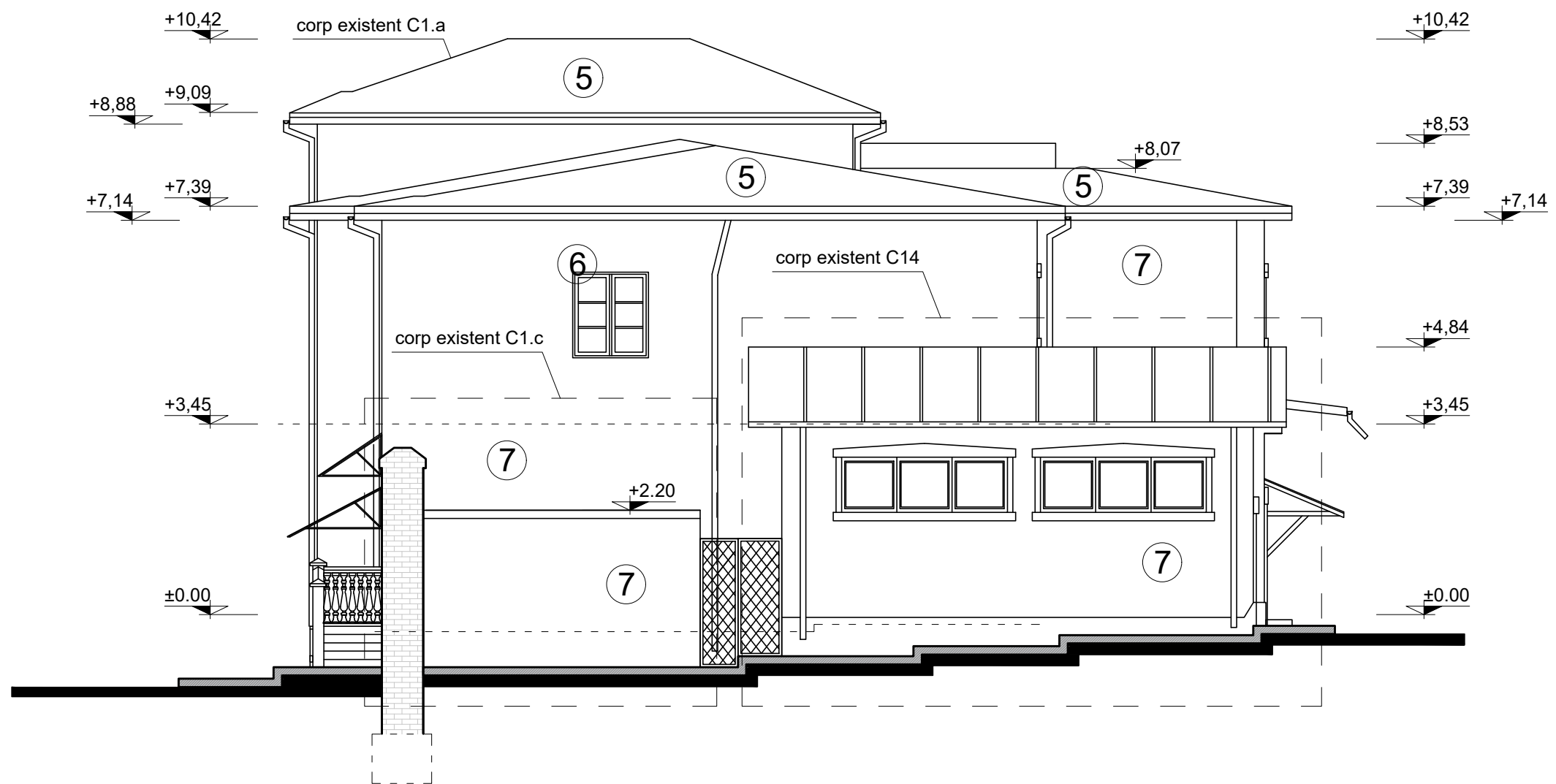

@COPYRIGHT:

Prezenta plansa cu toate elementele si informtiile conexe, este proprietatea intelectuala S.C. ARHILAB S.R.L. Fara acceptul scris al S.C. ARHILAB S.R.L., ea nu poate fi reproducata (copiata) imprumutata sau refolosita in afara partii de proiect careia i se adreseaza. Beneficiarul va suporta material sau penal (dupa caz) consecintele nerespectarii prevederilor legii privind drepturile de autor si drepturile conexe nr.8/1996

**LEGENDĂ:**

- ① Fatada cu parament de piatra
- ② Cornisa deteriorata
- ③ Pазie si sageac din lemn
- ④ Jgheaburi si burlane din tabla
- ⑤ Invelitoare tabla faltuita
- ⑥ Tamplarie din PVC, alba
- ⑦ Tencuiala cu zugraveli albe

Proiectant general/arhitectura:

Arhilab

**S.C. ARHILAB S.R.L.**

Reg. Com.: J23/1655/2006; CUI: RO18945457;  
str. V. Bideac nr. 14, Chitila, jud. Ilfov

Beneficiar:

**PENITENCIARUL SPITAL TARGU OCNA**  
Str. Crizantemelor, nr. 9, Targu-Ocna, Jud. Bacau

Proiect nr:

**32 / 2023**

SPECIFICAȚIE	NUME	SEMNATURA
SEF PROIECT COMPLEX	arh. Andrei ATANASIU	
SEF PROIECT	arh. Șerban ANTONIU	
RELEVAT	arh. Maria MIRZAN	
RELEVAT	arh. Catrinel NEGRU	
VERIFICAT	arh. Adela ANTONIU	

Scara:

1:100

Data:

12/2023

Titlu proiect:

**MODERNIZARE, EXTINDERE SI CONSOLIDARE PAVILION ADMINISTRATIV CORP A - PENITENCIARUL SPITAL TG OCNA**

Obiectiv: **RELEVU OBIECT 1, OBIECT 4**

Titlu planșă:

**FATADA NORD RELEVU**

Faza:

**SF cu elemente de DALI**

Planșă nr:

**RLV.303**