

PLAN DE SITUATIE
scara 1/500

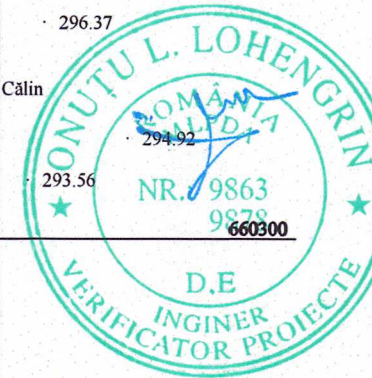

Legendă:

	- stâlp electric de beton
	- cutie gaz
	- acces proprietate
	- aerisire gaz
	- cămin apă
	- fântână
	- șanț
	- vale
	- limita imobil studiat
	- limita imobile cadastrale
	- gard beton

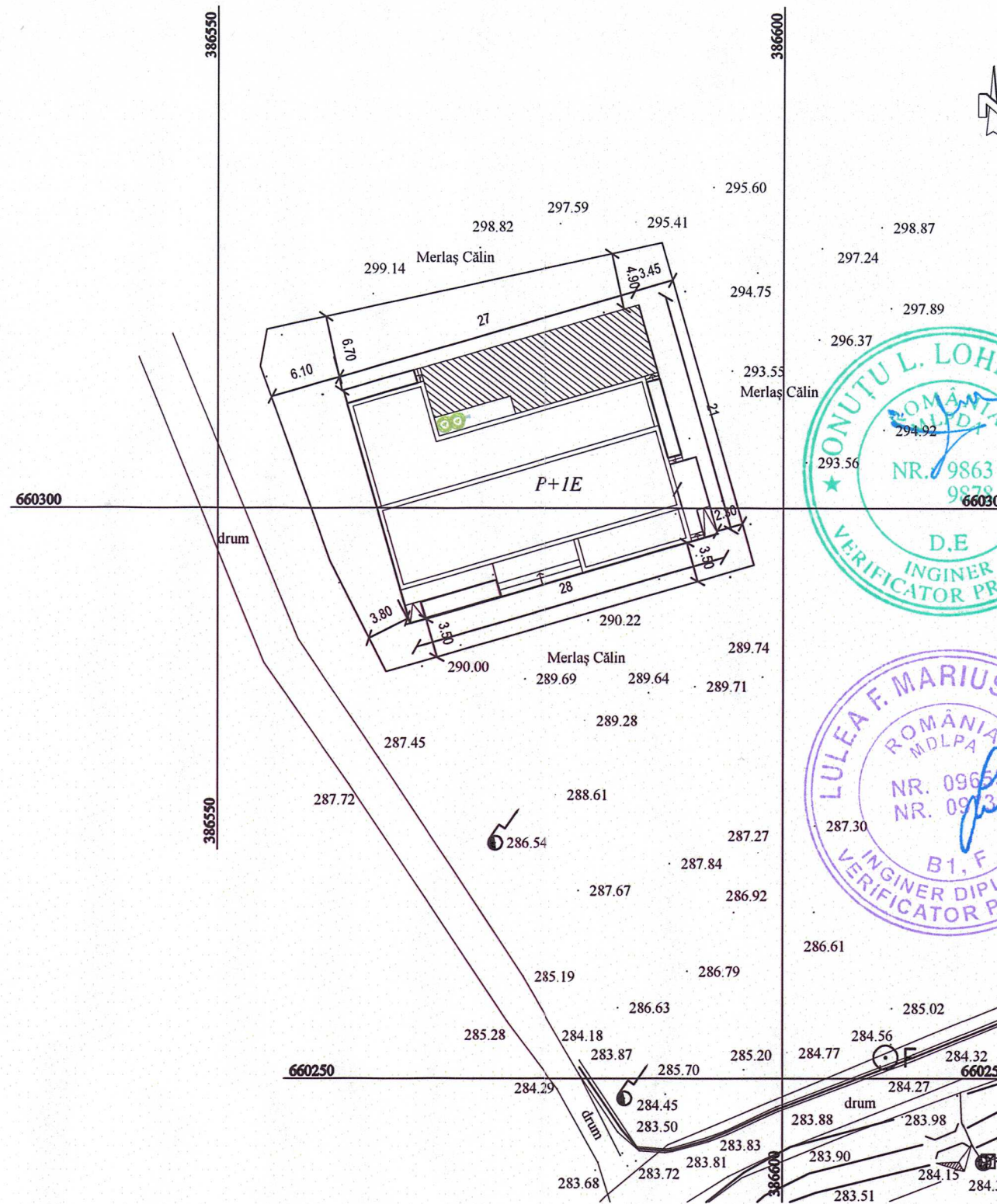

$S_{\text{teren}} = 1099\text{mp}$
 $S_{\text{constr. propusa}} = 377\text{mp}$
 $S_{\text{desf. propusa}} = 572\text{mp}$

P.O.T. Existent= 0.00%
P.O.T. Propus =34.30%
C.U.T. Existent=0.00
C.U.T. Propus=0.52

INFO PROIECT :

CATEGORIA DE IMPORTANTA:	C
CLASA DE IMPORTANTA:	III
GRAD DE REZISTENTA LA FOC:	II
ZONA SEISMICA:	ag = 0.10g

VERIFICATORI: Cerinta :

PROIECTANT GENERAL

SC BIMCOM INVEST SRL

str. Mihai Viteazu, nr.24,
loc.Mocira, jud.Maramures,
J 24/717/2022, CUI R035609449

PROIECTANT DE SPECIALITATE

**B-PATRAT PROIECTARE SI
EXECUTIE SRL**

str. 22Decembrie, bl.14F/B/7,
loc.Viseu de Sus, jud.Maramures,
J 24/1851/2019, CUI 41775691

COLECTIV DE PROIECTARE:

Semnatura :	
SEF PROIECT ARHITECTURA	
arh. Tintisan Alexandru	
DESENAT	
arh. Bodiou Sorin	

TITLU PROIECT

CENTRU DE ZI PENTRU VARSTNICI IN
LOCALITATEA VALEA CHIOARULUI,
JUDET MARAMURES

ADRESA AMPLASAMENT:

Com. Valea Chioarului, sat. Valea Chioarului,
str.Valea Nucilor, Nr. F.N., Jud. Maramures

BENEFICIAR:

COMUNA VALEA CHIOARULUI

Com. Valea Chioarului, str.Chioar,
Nr. 17, Jud. Maramures

NR. PROIECT	DATA	SCARA
88/2024	2024	1:500

PLAN DE SITUATIE

FAZA: PTh+DE PLANSA:
A01

Acest desen si informatiile cuprinse in el nu pot fi copiate, reproduse sau utilizate, partial sau in intregime decat cu acordul scris al B-PATRAT PROIECTARE SI EXECUTIE SRL si nu pot fi folosite in alt scop decat cel pentru care au fost elaborate.

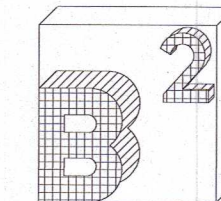

INFO PROIECT :

CATEGORIA DE IMPORTANTA: C
 CLASA DE IMPORTANTA: III
 GRAD DE REZISTENTA LA FOC: II
 ZONA SEISMICA: ag = 0.10g
 VERIFICATORI: Cerinta :

PROIECTANT GENERAL

SC BIMCOM INVEST SRL
 str. Mihai Viteazu, nr.24,
 loc.Mocira, jud.Maramures,
 J 24/717/2022, CUI R035609449

PROIECTANT DE SPECIALITATE

B-PATRAT PROIECTARE SI EXECUTIE SRL
 str. 22Decembrie, bl.14F/B/7,
 loc.Viseu de Sus, jud.Maramures,
 J 24/1851/2019, CUI 41775691

COLECTIV DE PROIECTARE:

Semnatura :

SEF PROIECT ARHITECTURA

arh. Tintisan Alexandru

DESENAT

arh.Bodiu Sorin

TITLU PROIECT

CENTRU DE ZI PENTRU VARSTNICI IN LOCALITATEA VALEA CHIOARULUI, JUDET MARAMURES

ADRESA AMPLASAMENT:

Com. Valea Chioarului, sat. Valea Chioarului,
 str.Valea Nucilor, Nr. F.N., Jud. Maramures

BENEFICIAR:

COMUNA VALEA CHIOARULUI

Com. Valea Chioarului, str.Chioar,
 Nr. 17, Jud. Maramures

NR. PROIECT DATA SCARA
 88/2024 | 2024 | 1:100

PLAN PARTER

FAZA : PTh+DE PLANSA :
A02

Acest desen si informatiile cuprinse in el nu pot fi copiate, reproduse sau utilizate, partial sau in intregime decat cu acordul scris al B-PATRAT PROIECTARE SI EXECUTIE S.R.L. si nu pot fi folosite in alt scop decat cel pentru care au fost elaborate.

PARTER	DENUMIRE	ARIE	mp
P01	RECEPTIE	38.44	mp
P02	SALA ACTIVITATI	72.30	mp
P03	BUCATARIE	28.90	mp
P04	DEPOZIT MARFA	10.81	mp
P05	VESTIAR	5.24	mp
P06	GRUP SANITAR	3.57	mp
P07	HOL ACCES SEC.	2.41	mp
P08	ARHIVA	8.62	mp
P09	GRUP SANITAR	8.20	mp
P10	GRUP SANITAR	5.23	mp
P11	GRUP SANITAR	8.73	mp
P12	CORIDOR	26.38	mp
P13	CASA SCARII	13.44	mp
P14	CAB. FIZIOTERAPIE	22.12	mp
P15	CABINET MEDICAL	13.86	mp
P16	CAB. KINETOTERAPIE	29.16	mp
P17	HOL	5.12	mp
TOTAL PARTER		302.53	mp
E01	HOL ASTEPTARE	15.53	mp
E02	CAB. PSIHOLOGIC	22.12	mp
E03	CORIDOR	13.37	mp
E04	BIROU PERSONAL	10.65	mp
E05	BIROU PERSONAL	10.65	mp
E06	BIROU PERSONAL	8.55	mp
E07	SALA CONFERINTE	40.20	mp
E08	ARHIVA	5.89	mp
E09	GRUP SANITAR	2.83	mp
E10	BIROU PERSONAL	8.67	mp
E11	GRUP SANITAR	3.00	mp
TOTAL ETAJ		141.46	mp
TOTAL S. UTILA		444	mp

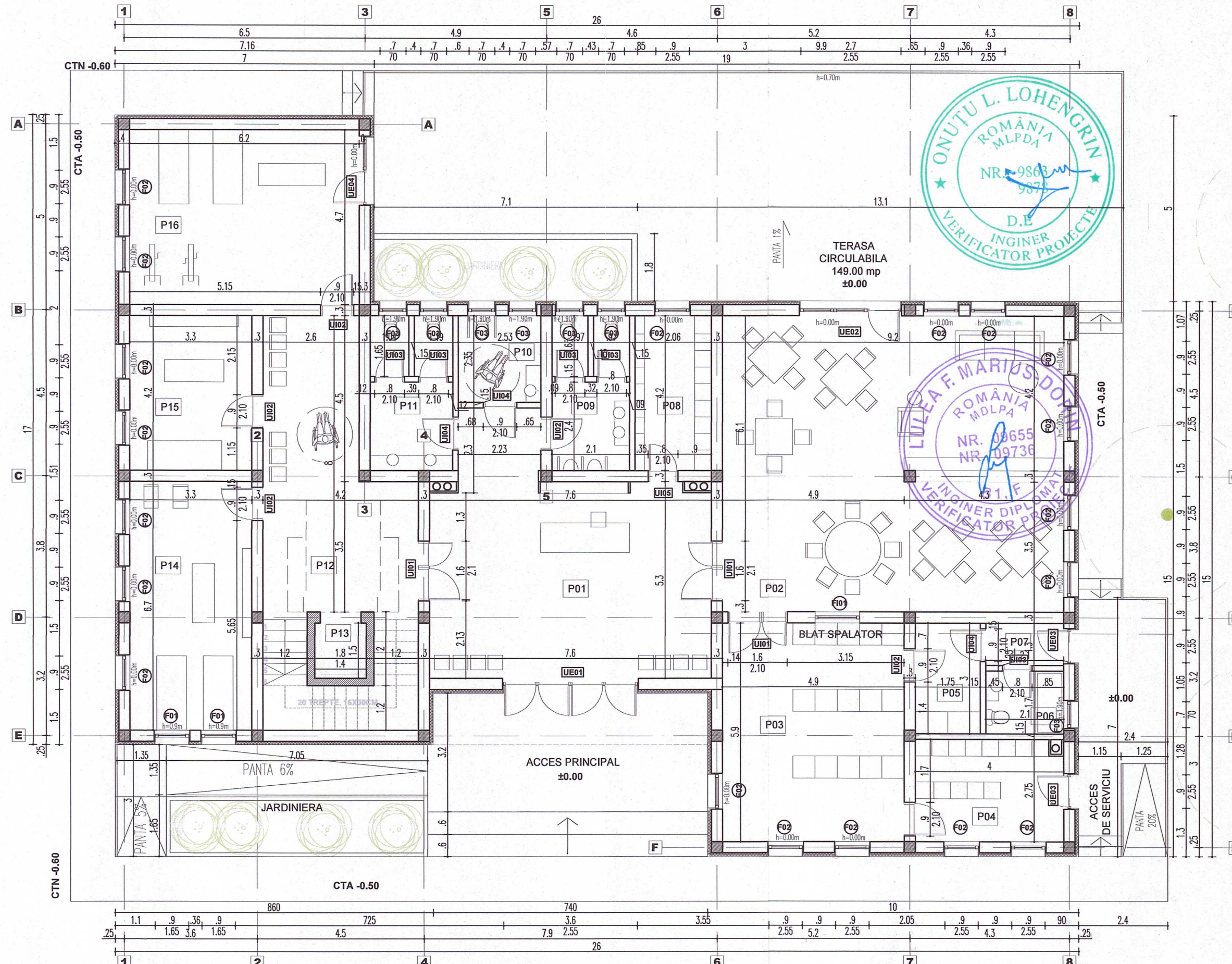

- constructorul va lua toate masurile de protectie a muncii si PSI prevazute de legislatia in vigoare;
- acest desen nu se poate utiliza pentru inceperea lucrarilor de construire inaintea obtinerii autorizatiei de construire;
- constructorul va verifica toate cotele si dimensiunile, eventuale erori sau omisiuni vor fi semnalate proiectantului;
- orice modificare adusa acestui document fara permisiunea scrisa din partea proiectantului conduce la pierderea valabilitatii lui;
- dimensiunile nu se masoara direct pe plansele desenate;

PARTER	DENUMIRE	ARIE
P01	RECEPTIE	38.44
P02	SALA ACTIVITATI	72.30
P03	BUCATARIE	28.90
P04	DEPOZIT MARFA	10.81
P05	VESTIAR	5.24
P06	GRUP SANITAR	3.57
P07	HOL ACCES SEC.	2.41
P08	ARHIVA	8.62
P09	GRUP SANITAR	8.20
P10	GRUP SANITAR	5.23
P11	GRUP SANITAR	8.73
P12	CORIDOR	26.38
P13	CASA SCARII	13.44
P14	CAB. FIZIOTERAPIE	22.12
P15	CABINET MEDICAL	13.86
P16	CAB. KINETOTERAPIE	29.16
P17	HOL	5.12
TOTAL PARTER		302.53
E01	HOL ASTEPTARE	15.53
E02	CAB. PSIHOLGIC	22.12
E03	CORIDOR	13.37
E04	BIROU PERSONAL	10.65
E05	BIROU PERSONAL	10.65
E06	BIROU PERSONAL	8.55
E07	SALA CONFERINTE	40.20
E08	ARHIVA	5.89
E09	GRUP SANITAR	2.83
E10	BIROU PERSONAL	8.67
E11	GRUP SANITAR	3.00
TOTAL ETAJ		141.46
TOTAL S. UTILA		444

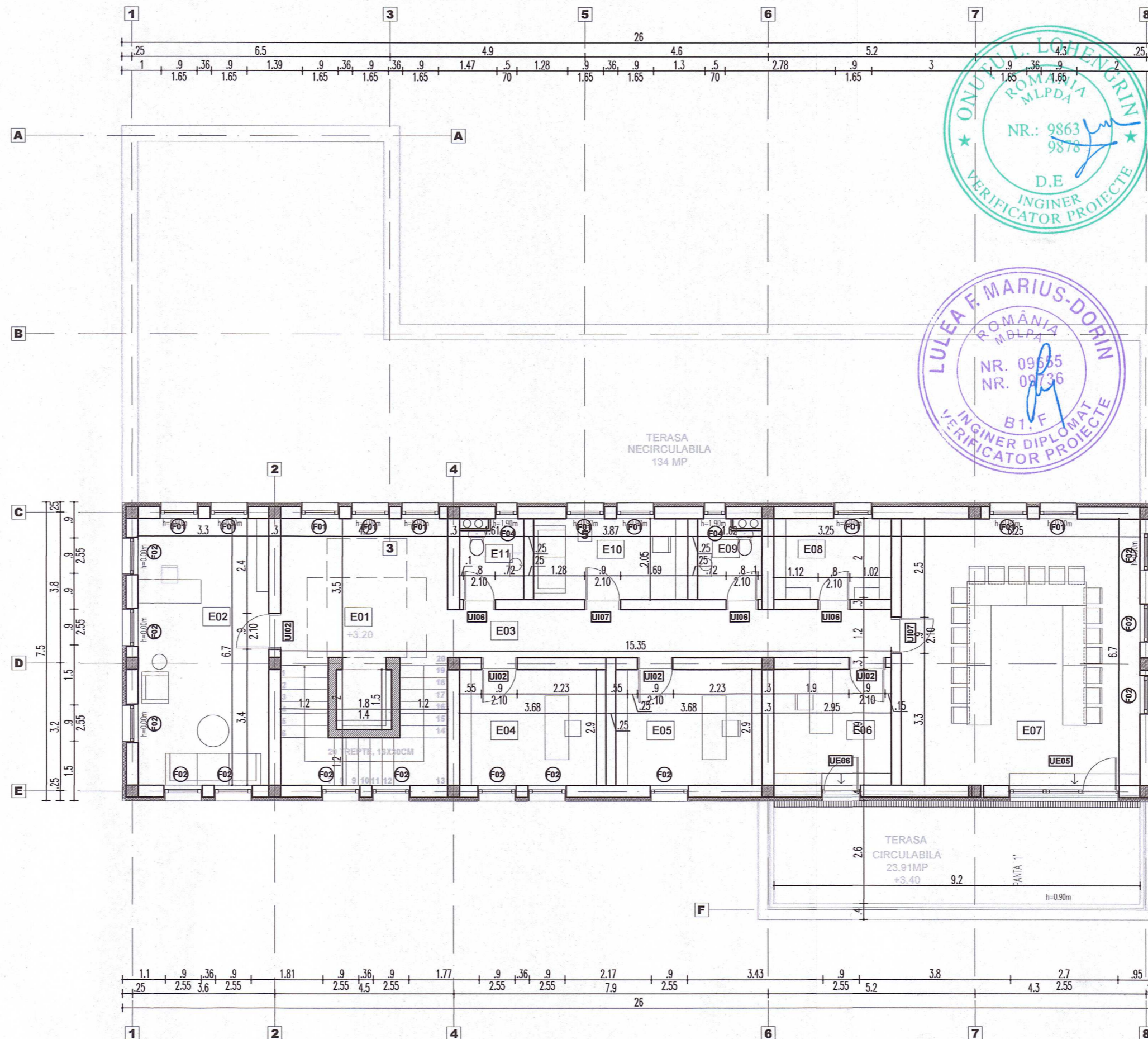

INFO PROIECT:

CATEGORIA DE IMPORTANTA:	C
CLASA DE IMPORTANTA:	III
GRAD DE REZISTENTA LA FOC:	II
ZONA SEISMICA:	ag = 0.10g
VERIFICATORI:	Cerinta :

PROIECTANT GENERAL

SC BIMCOM INVEST SRL
 str. Mihai Viteazu, nr.24,
 loc.Mocira, jud.Maramures,
 J 24/717/2022, CUI R035609449

PROIECTANT DE SPECIALITATE

B-PATRAT PROIECTARE SI EXECUTIE SRL
 str. 22Decembrie, bl.14F/B/7,
 loc.Viseu de Sus, jud.Maramures,
 J 24/1851/2019, CUI 41775691

COLECTIV DE PROIECTARE:

Semnatura :
SEF PROIECT ARHITECTURA
 arh. Tintisan Alexandru
DESENAT
 arh.Bodiu Sorin

TITLU PROIECT

CENTRU DE ZI PENTRU VARSTNICI IN LOCALITATEA VALEA CHIOARULUI, JUDET MARAMURES

ADRESA AMPLASAMENT:

Com. Valea Chioarului, sat. Valea Chioarului,
 str.Valea Nucilor, Nr. F.N., Jud. Maramures

BENEFICIAR:

COMUNA VALEA CHIOARULUI
 Com. Valea Chioarului, str.Chioar,
 Nr. 17, Jud. Maramures

NR. PROIECT DATA SCARA
 88/2024 | 2024 | 1:100

PLAN ETAJ
 FAZA : PTH+DE PLANSĂ :
A03

- constructorul va lua toate masurile de protectie a muncii si PSI prevazute de legislatia in vigoare;
- acest desen nu se poate utiliza pentru inceperea lucrarilor de construire inaintea obtinerii autorizatiei de construire;
- constructorul va verifica toate cotele si dimensiunile, eventuale erori sau omisiuni vor fi semnalate proiectantului;
- orice modificare adusa acestui document fara permisiunea scrisa din partea proiectantului conduce la pierderea valabilitatii lui;
- dimensiunile nu se masoara direct pe plansele desenate;

Acest desen si informatiile cuprinse in el nu pot fi copiate, reproduse sau utilizate, partial sau in intregime decat cu acordul scris al B-PATRAT PROIECTARE SI EXECUTIE SRL. Si nu pot fi folosite in alt scop decat cel pentru care au fost elaborate.

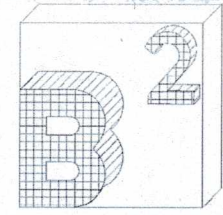

INFO PROIECT :

CATEGORIA DE IMPORTANTA:	C
CLASA DE IMPORTANTA:	III
GRAD DE REZISTENTA LA FOC:	II
ZONA SEISMICA:	ag = 0.10g
VERIFICATORI:	Cerinta :

PROIECTANT GENERAL

SC BIMCOM INVEST SRL
 str. Mihai Viteazu, nr.24,
 loc.Mocira, jud.Maramures,
 J 24/717/2022, CUI R035609449

PROIECTANT DE SPECIALITATE

B-PATRAT PROIECTARE SI EXECUTIE SRL
 str. 22Decembrie, bl.14F/B/7,
 loc.Viseu de Sus, jud.Maramures,
 J 24/1851/2019, CUI 41775691

COLECTIV DE PROIECTARE:

Semnatura :	
SEF PROIECT ARHITECTURA	
arh. Tintisan Alexandru	
DESENAT	
arh.Bodiu Sorin	

TITLU PROIECT

CENTRU DE ZI PENTRU VARSTNICI IN LOCALITATEA VALEA CHIOARULUI, JUDET MARAMURES

ADRESA AMPLASAMENT:

Com. Valea Chioarului, sat. Valea Chioarului,
 str.Valea Nucilor, Nr. F.N., Jud. Maramures

BENEFICIAR:

COMUNA VALEA CHIOARULUI

Com. Valea Chioarului, str.Chioar,
 Nr. 17, Jud. Maramures

NR. PROIECT	DATA	SCARA
88/2024	2024	1:100
PLAN TERASA NECIRCULABILA		
FAZA : PTh+DE	PLANSA :	A04

Acest desen si informatiile cuprinse in el nu pot fi copiate, reproduse sau utilizate, partial sau in intregime decat cu acordul scris al B-PATRAT PROIECTARE SI EXECUTIE SRL si nu vor fi folosite in alt scop decat cel pentru care au fost elaborate.

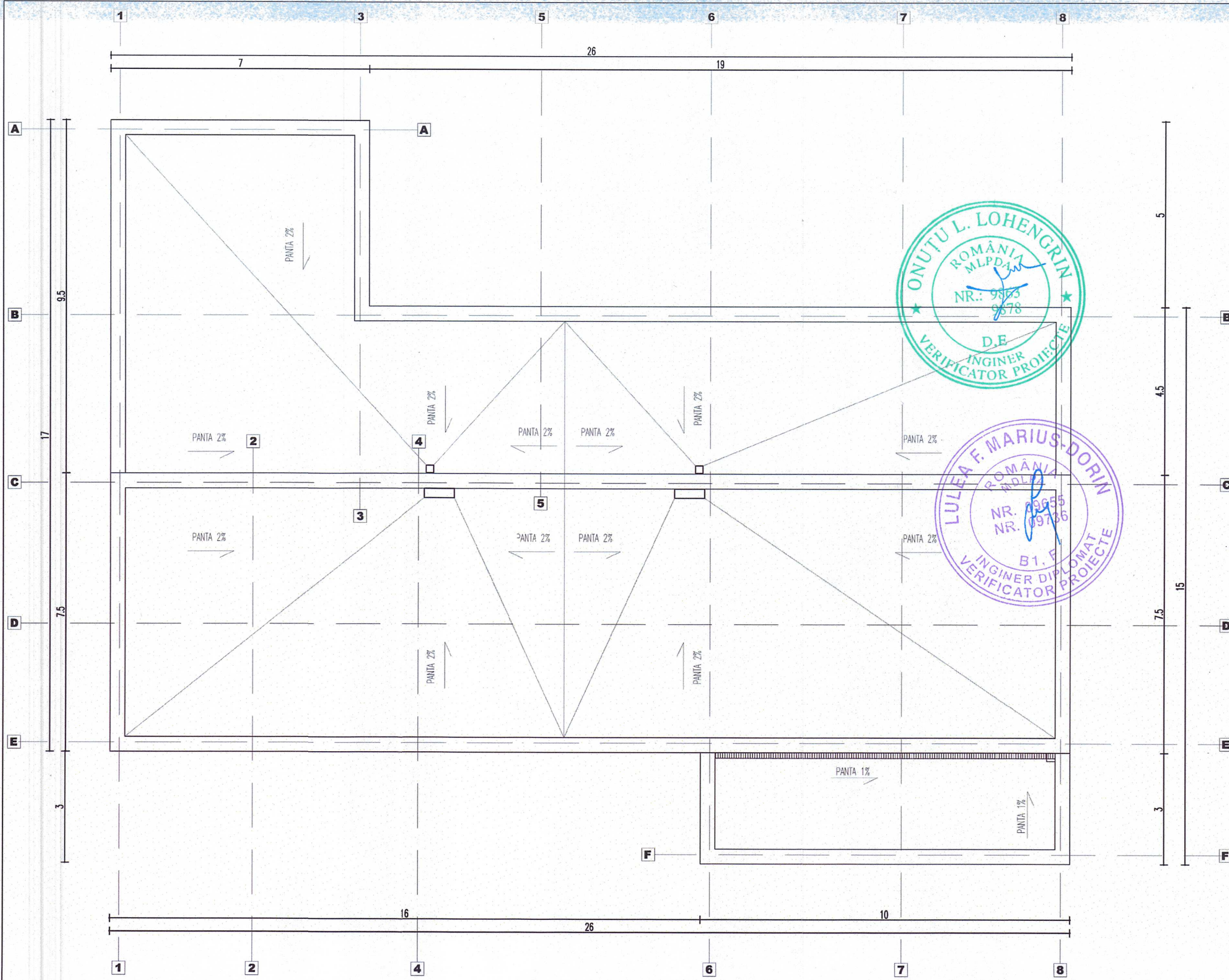

- constructorul va lua toate masurile de protectie a muncii si PSI prevazute de legislatia in vigoare;
- constructorul va verifica toate cotele si dimensiunile, eventuale erori sau omisiuni vor fi semnalate proiectantului;
- dimensiunile nu se masoara direct pe plansele desenate;
- acest desen nu se poate utiliza pentru inceperea lucrarilor de construire inaintea obtinerii autorizatiei de construire;
- orice modificare adusa acestui document fara permisiunea scrisa din partea proiectantului conduce la pierderea valabilitatii lui;

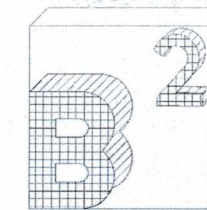
**INFO PROIECT :**

CATEGORIA DE IMPORTANTA:	C
CLASA DE IMPORTANTA:	III
GRAD DE REZISTENTA LA FOC:	II
ZONA SEISMICA:	ag = 0.10g
VERIFICATORI:	Cerinta :

PROIECTANT GENERAL**SC BIMCOM INVEST SRL**

str. Mihai Viteazu, nr.24,
loc.Mocira, jud.Maramures,
J 24/717/2022, CUI R035609449

PROIECTANT DE SPECIALITATE**B-PATRAT PROIECTARE SI EXECUTIE SRL**

str. 22Decembrie, bl.14F/B/7,
loc.Viseu de Sus, jud.Maramures,
J 24/1851/2019, CUI 41775691

COLECTIV DE PROIECTARE:

Semnatura :

SEF PROIECT ARHITECTURA

arh. Tintisan Alexandru

DESENAT

arh.Bodiu Sorin

TITLU PROIECT

CENTRU DE ZI PENTRU VARSTNICI IN LOCALITATEA VALEA CHIOARULUI, JUDET MARAMURES

ADRESA AMPLASAMENT:

Com. Valea Chioarului, sat. Valea Chioarului,
str.Valea Nucilor, Nr. F.N., Jud. Maramures

BENEFICIAR:**COMUNA VALEA CHIOARULUI**

Com. Valea Chioarului, str.Chioar,
Nr. 17, Jud. Maramures

NR. PROIECT DATA SCARA
88/2024 | 2024 | 1:100

FATADA PRINCIPALA

FAZA : PTH+DE PLANSA :
A05

Acest desen si informatiile cuprinse in el nu pot fi copiate, reproduse sau utilizate, partial sau in intregime decat cu acordul scris al B-PATRAT PROIECTARE SI EXECUTIE SRL. si nu pot fi folosite in alt scop decat cel pentru care au fost elaborate.

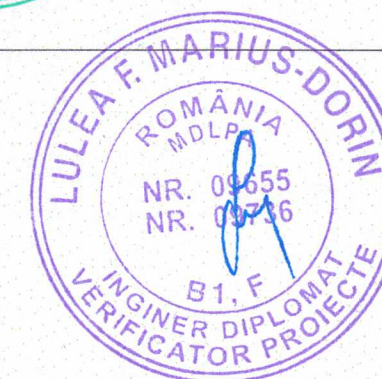
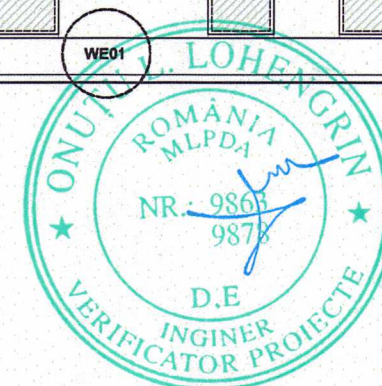
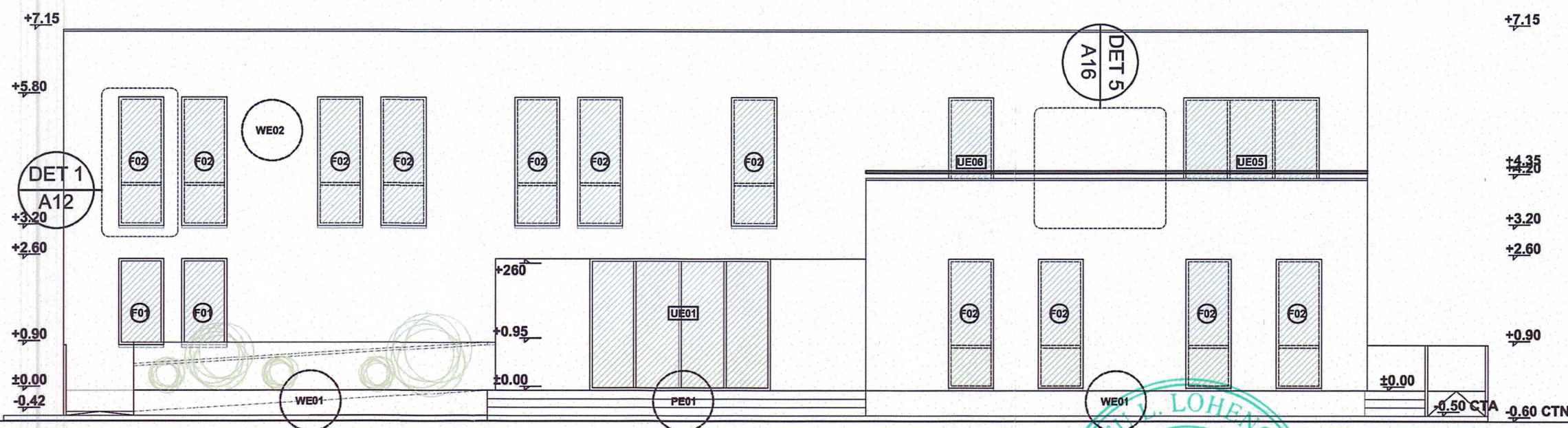
**LEGENDA**

- WE01-tencuiala decorativa silicata, termosistem
- WE02-tencuiala decorativa siliconica, termosistem (polistiren xps), hidroizolatii
- PE01-zone intrare: Beton prespat (rampe, trepte, etc)
- TE01-terasa circulabila deck pin termotratat, suport reglabil deck montare 25 cm interax, hidroizolatie pensulabila, sapa beton panta

- constructorul va lua toate masurile de protectie a muncii si PSI prevazute de legislatia in vigoare;

- constructorul va verifica toate cotele si dimensiunile, eventuale erori sau omisiuni vor fi semnalate proiectantului;

- dimensiunile nu se masoara direct pe plansele desenate;

- acest desen nu se poate utiliza pentru inceperea lucrarilor de construire inaintea obtinerii autorizatiei de construire;

- orice modificare adusa acestui document fara permisiunea scrisa din partea proiectantului conduce la pierderea valabilitatii lui;

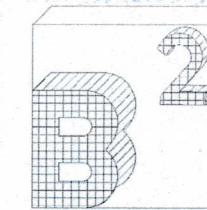
**INFO PROIECT :**

CATEGORIA DE IMPORTANTA:	C
CLASA DE IMPORTANTA:	III
GRAD DE REZISTENTA LA FOC:	II
ZONA SEISMICA:	ag = 0.10g

VERIFICATORI: Cerinta :

PROIECTANT GENERAL**SC BIMCOM INVEST SRL**

str. Mihai Viteazu, nr.24,
loc.Mocira, jud.Maramures,
J 24/717/2022, CUI R035609449

PROIECTANT DE SPECIALITATE**B-PATRAT PROIECTARE SI EXECUTIE SRL**

str. 22Decembrie, bl.14F/B/7,
loc.Viseu de Sus, jud.Maramures,
J 24/1851/2019, CUI 41775691

COLECTIV DE PROIECTARE:

Semnatura :

SEF PROIECT ARHITECTURA

arh. Tintisan Alexandru

DESENAT

arh.Bodiu Sorin

TITLU PROIECT

CENTRU DE ZI PENTRU VARSTNICI IN LOCALITATEA VALEA CHIOARULUI, JUDET MARAMURES

ADRESA AMPLASAMENT:

Com. Valea Chioarului, sat. Valea Chioarului,
str.Valea Nucilor, Nr. F.N., Jud. Maramures

BENEFICIAR:**COMUNA VALEA CHIOARULUI**

Com. Valea Chioarului, str.Chioar,
Nr. 17, Jud. Maramures

NR. PROIECT DATA SCARA
88/2024 | 2024 | 1:100

FATADA POSTERIOARA

FAZA : PTh+DE PLANSA :
A06

Acest desen si informatiile cuprinse in el nu pot fi copiate, reproduse sau utilizate, partial sau in intregime decat cu acordul scris al B-PATRAT PROIECTARE SI EXECUTIE S.R.L. si nu vor fi folosite in alt scop decat cel pentru care au fost elaborate.

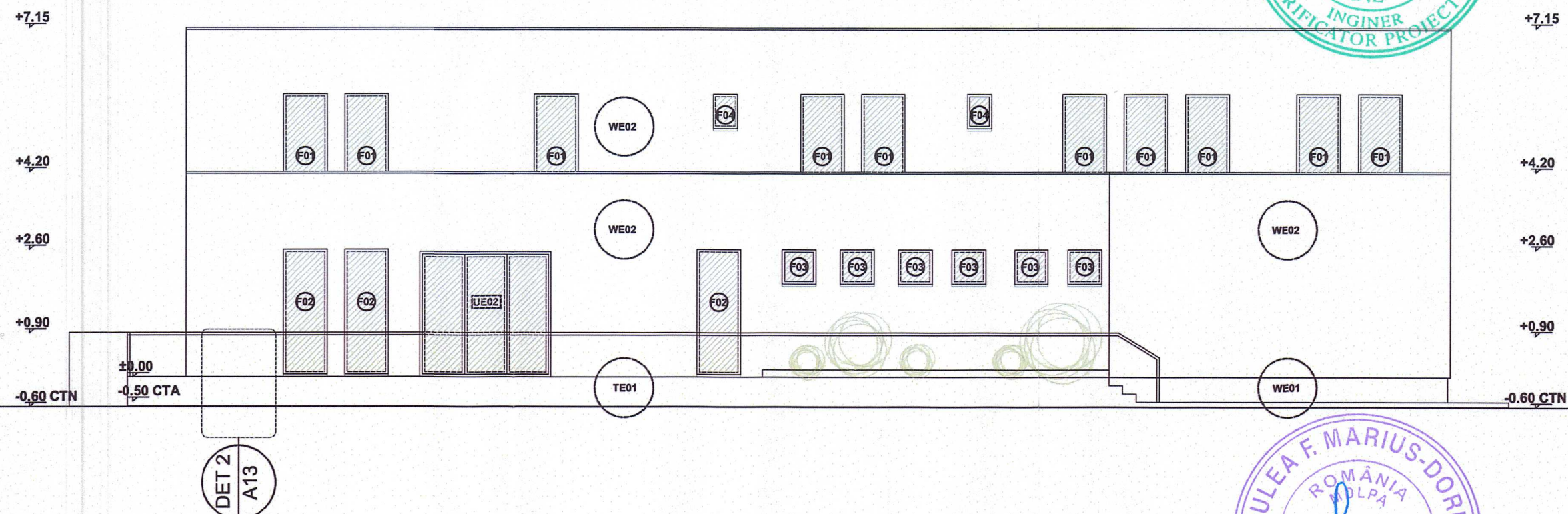
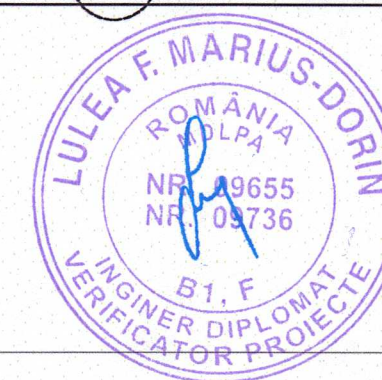
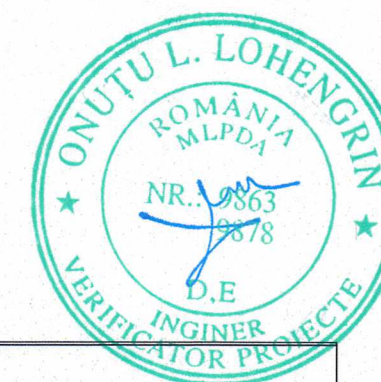
**LEGENDA**

WE01-tencuiala decorativa silicata, termosistem

WE02-tencuiala decorativa siliconica, termosistem (polistiren xps), hidroizolatii

PE01-zone intrare: Beton prespalat (rampe, trepte, etc)

TE01-terasa circulabila deck pin termotratat, suport reglabil deck montare 25 cm interax, hidroizolatie pensulabila, sapa beton panta

- constructorul va lua toate masurile de protectie a muncii si PSI prevazute de legislatia in vigoare;

- constructorul va verifica toate cotele si dimensiunile, eventuale erori sau omisiuni vor fi semnalate proiectantului;

- dimensiunile nu se masoara direct pe plansele desenate;

- acest desen nu se poate utiliza pentru inceperea lucrarilor de construire inaintea obtinerii autorizatiei de construire;

- orice modificare adusa acestui document fara permisiunea scrisa din partea proiectantului conduce la pierderea valabilitatii lui;

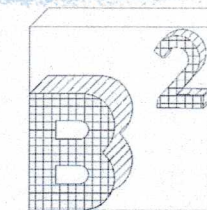
**INFO PROIECT :**

CATEGORIA DE IMPORTANTA:	C
CLASA DE IMPORTANTA:	III
GRAD DE REZISTENTA LA FOC:	II
ZONA SEISMICA:	ag = 0.10g
VERIFICATORI:	Cerinta :

PROIECTANT GENERAL**SC BIMCOM INVEST SRL**

str. Mihai Viteazu, nr.24,
loc.Mocira, jud.Maramures,
J 24/717/2022, CUI R035609449

PROIECTANT DE SPECIALITATE**B-PATRAT PROIECTARE SI EXECUTIE SRL**

str. 22Decembrie, bl.14F/B/7,
loc.Viseu de Sus, jud.Maramures,
J 24/1851/2019, CUI 41775691

COLECTIV DE PROIECTARE:

Semnatura :

SEF PROIECT ARHITECTURA

arh. Tintisan Alexandru

DESENAT

arh.Bodiu Sorin

TITLU PROIECT

CENTRU DE ZI PENTRU VARSTNICI IN LOCALITATEA VALEA CHIOARULUI, JUDET MARAMURES

ADRESA AMPLASAMENT:

Com. Valea Chioarului, sat. Valea Chioarului,
str.Valea Nucilor, Nr. F.N., Jud. Maramures

BENEFICIAR:

COMUNA VALEA CHIOARULUI

Com. Valea Chioarului, str.Chioar,
Nr. 17, Jud. Maramures

NR. PROIECT	DATA	SCARA
88/2024	2024	1:100

FATADA LATERALA DREAPTA

FAZA: PTh+DE PLANSA:
A07

Acest desen si informatiile cuprinse in el nu pot fi copiate, reproduse sau utilizate, partial sau in intregime decat cu acordul scris al B-PATRAT PROIECTARE SI EXECUTIE SRL si nu pot fi folosite in alt scop decat cel pentru care au fost elaborate.

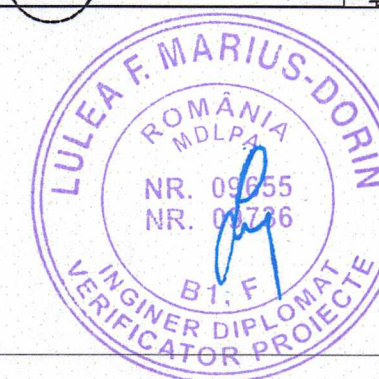
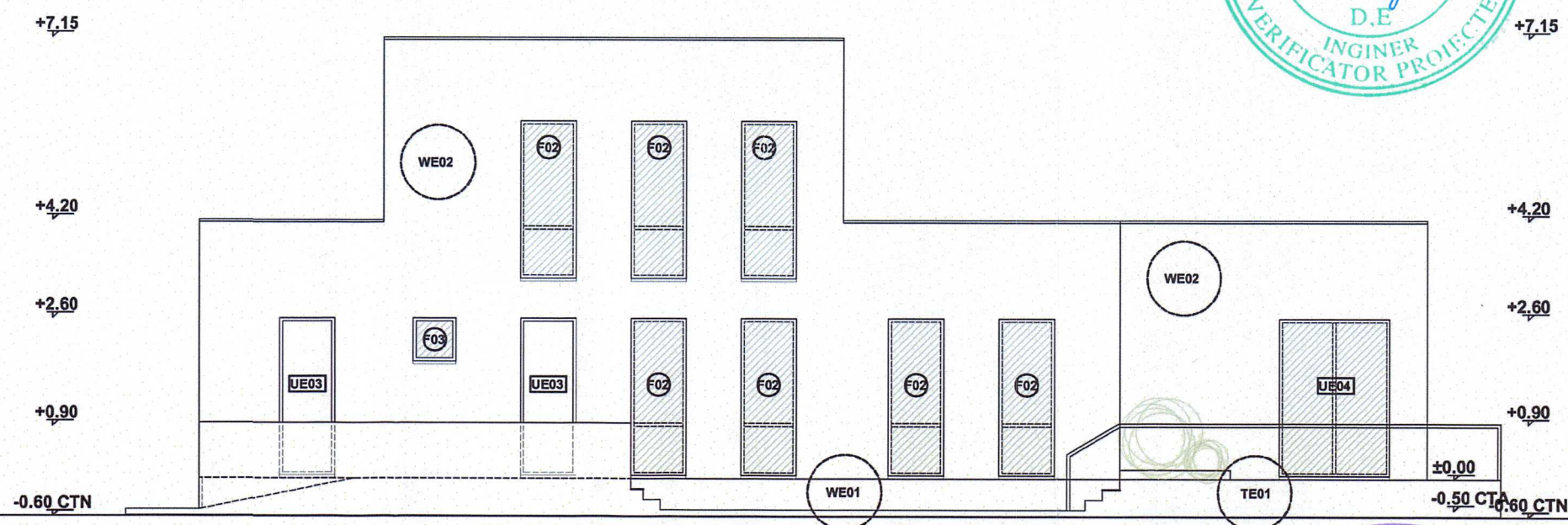
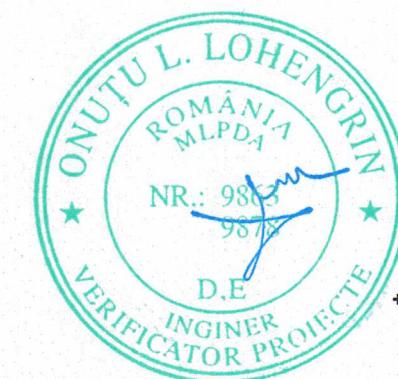
**LEGENDA**

WE01-tencuiala decorativa silicata, termosistem

WE02-tencuiala decorativa siliconica, termosistem (polistiren xps), hidroizolatii

PE01-zone intrare: Beton prespalat (rampe, trepte, etc)

TE01-terasa circulabila deck pin termotratat, suport reglabil deck montare 25 cm interax, hidroizolatie pensulabila, sapa beton panta

- constructorul va lua toate masurile de protectie a muncii si PSI prevazute de legislatia in vigoare;

- constructorul va verifica toate cotele si dimensiunile, eventuale erori sau omisiuni vor fi semnalate proiectantului;

- dimensiunile nu se masoara direct pe plansele desenate;

- acest desen nu se poate utiliza pentru inceperea lucrarilor de construire inaintea obtinerii autorizatiei de construire;

- orice modificare adusa acestui document fara permisiunea scrisa din partea proiectantului conduce la pierderea valabilitatii lui;

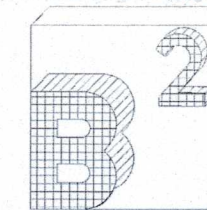
**INFO PROIECT :**

CATEGORIA DE IMPORTANTA:	C
CLASA DE IMPORTANTA:	III
GRAD DE REZISTENTA LA FOC:	II
ZONA SEISMICA:	ag = 0.10g
VERIFICATORI:	Cerinta :

PROIECTANT GENERAL**SC BIMCOM INVEST SRL**

str. Mihai Viteazu, nr.24,
loc.Mocira, jud.Maramures,
J 24/717/2022, CUI R035609449

PROIECTANT DE SPECIALITATE**B-PATRAT PROIECTARE SI EXECUTIE SRL**

str. 22Decembrie, bl.14F/B/7,
loc.Viseu de Sus, jud.Maramures,
J 24/1851/2019, CUI 41775691

COLECTIV DE PROIECTARE:

Semnatura :

SEF PROIECT ARHITECTURA

arh. Tintisan Alexandru

DESENAT

arh.Bodiu Sorin

TITLU PROIECT

CENTRU DE ZI PENTRU VARSTNICI IN LOCALITATEA VALEA CHIOARULUI, JUDET MARAMURES

ADRESA AMPLASAMENT:

Com. Valea Chioarului, sat. Valea Chioarului,
str.Valea Nucilor. Nr. F.N., Jud. Maramures

BENEFICIAR:**COMUNA VALEA CHIOARULUI**

Com. Valea Chioarului, str.Chioar,
Nr. 17, Jud. Maramures

NR. PROIECT	DATA	SCARA
88/2024	2024	1:100

FATADA LATERALA STANGA

FAZA : PTh+DE PLANSA :
A08

Acest desen si informatiile cuprinse in el nu pot fi copiate, reproduse sau utilizate, partial sau in intregime decat cu acordul scris al B-PATRAT PROIECTARE SI EXECUTIE S.R.L. si nu vor fi folosite in alt scop decat cel pentru care au fost elaborate.

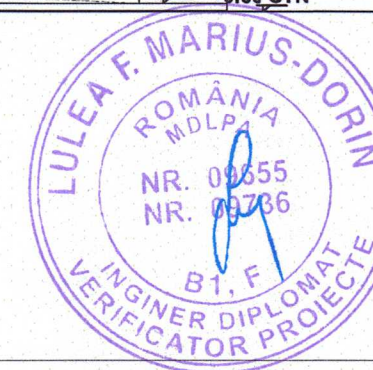
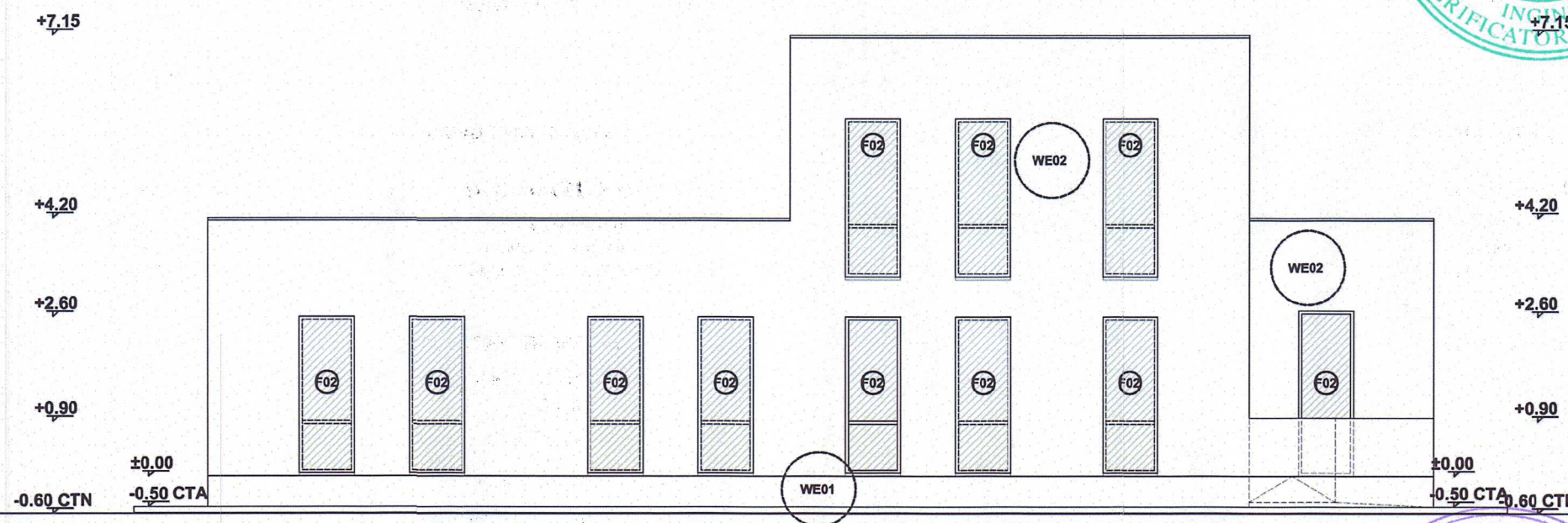
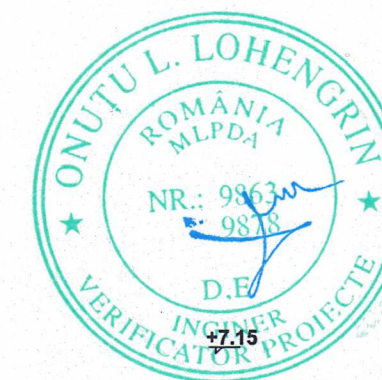
**LEGENDA**

WE01-tencuiala decorativa silicata, termosistem

WE02-tencuiala decorativa siliconica, termosistem (polistiren xps), hidroizolatii

PE01-zone intrare: Beton prespalat (rampe, trepte, etc)

TE01-terasa circulabila deck pin termotratat, suport reglabil deck montare 25 cm interax, hidroizolatie pensulabila, sapa beton panta

- constructorul va lua toate masurile de protectie a muncii si PSI prevazute de legislatia in vigoare;

- constructorul va verifica toate cotele si dimensiunile, eventuale erori sau omisiuni vor fi semnalate proiectantului;

- dimensiunile nu se masoara direct pe plansele desenate;

- acest desen nu se poate utiliza pentru inceperea lucrarilor de construire inaintea obtinerii autorizatiei de construire;

- orice modificare adusa acestui document fara permisiunea scrisa din partea proiectantului conduce la pierderea valabilitatii lui;

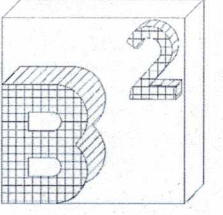
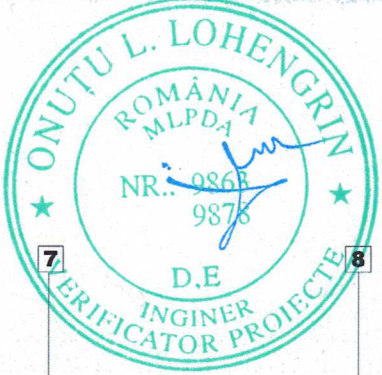

INFO PROIECT :

CATEGORIA DE IMPORTANTA:	C
CLASA DE IMPORTANTA:	III
GRAD DE REZISTENTA LA FOC:	II
ZONA SEISMICA:	ag = 0.10g
VERIFICATORI:	Cerinta :

PROIECTANT GENERAL

SC BIMCOM INVEST SRL
str. Mihai Viteazu, nr.24,
loc.Mocira, jud.Maramures,
J 24/717/2022, CUI R035609449

PROIECTANT DE SPECIALITATE

B-PATRAT PROIECTARE SI EXECUTIE SRL
str. 22Decembrie, bl.14F/B/7,
loc.Viseu de Sus, jud.Maramures,
J 24/1851/2019, CUI 41775691

COLECTIV DE PROIECTARE:

Semnatura :	
SEF PROIECT ARHITECTURA	
arh. Tintisan Alexandru	
DESENAT	
arh.Bodiu Sorin	

TITLU PROIECT

CENTRU DE ZI PENTRU VARSTNICI IN LOCALITATEA VALEA CHIOARULUI, JUDET MARAMURES

ADRESA AMPLASAMENT:

Com. Valea Chioarului, sat. Valea Chioarului,
str.Valea Nucilor, Nr. F.N., Jud. Maramures

BENEFICIAR:

COMUNA VALEA CHIOARULUI

Com. Valea Chioarului, str.Chioar,
Nr. 17, Jud. Maramures

NR. PROIECT	DATA	SCARA
88/2024	2024	1:100

SECTIUNE LONGITUDINALA

FAZA : PTh+DE PLANSA : **A09**

Acest desen si informatiile cuprinse in el nu pot fi copiate, reproduse sau utilizate, partial sau in intregime decat cu acordul scris al B-PATRAT PROIECTARE SI EXECUTIE S.R.L. si nu pot fi folosite in alt scop decat cel pentru care au fost elaborate.

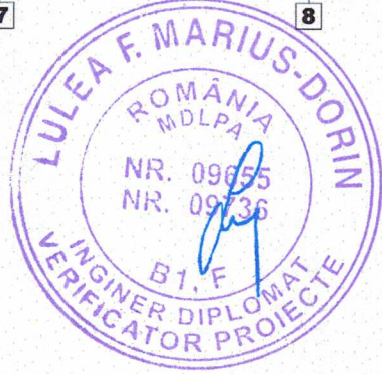
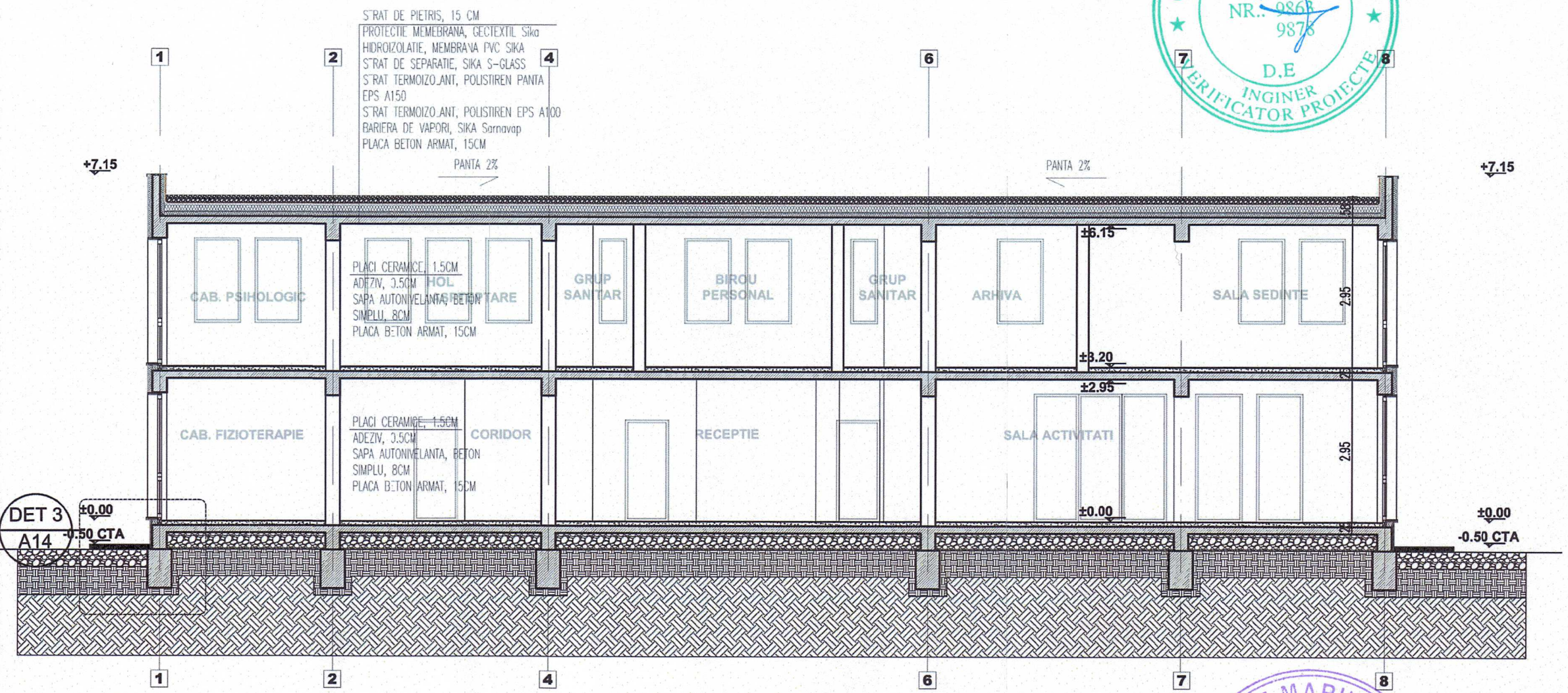

- constructorul va lua toate masurile de protectie a muncii si PSI prevazute de legislatia in vigoare;
- constructorul va verifica toate cotele si dimensiunile, eventuale erori sau omisiuni vor fi semnalate proiectantului;
- dimensiunile nu se masoara direct pe plansele desenate;

- acest desen nu se poate utiliza pentru inceperea lucrarilor de construire inaintea obtinerii autorizatiei de construire;
- orice modificare adusa acestui document fara permisiunea scrisa din partea proiectantului conduce la pierderea valabilitatii lui;

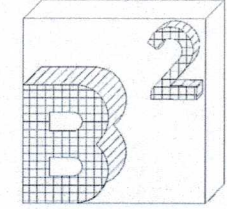
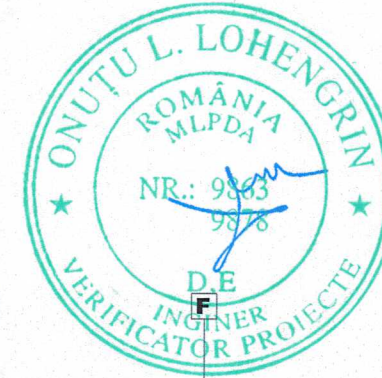
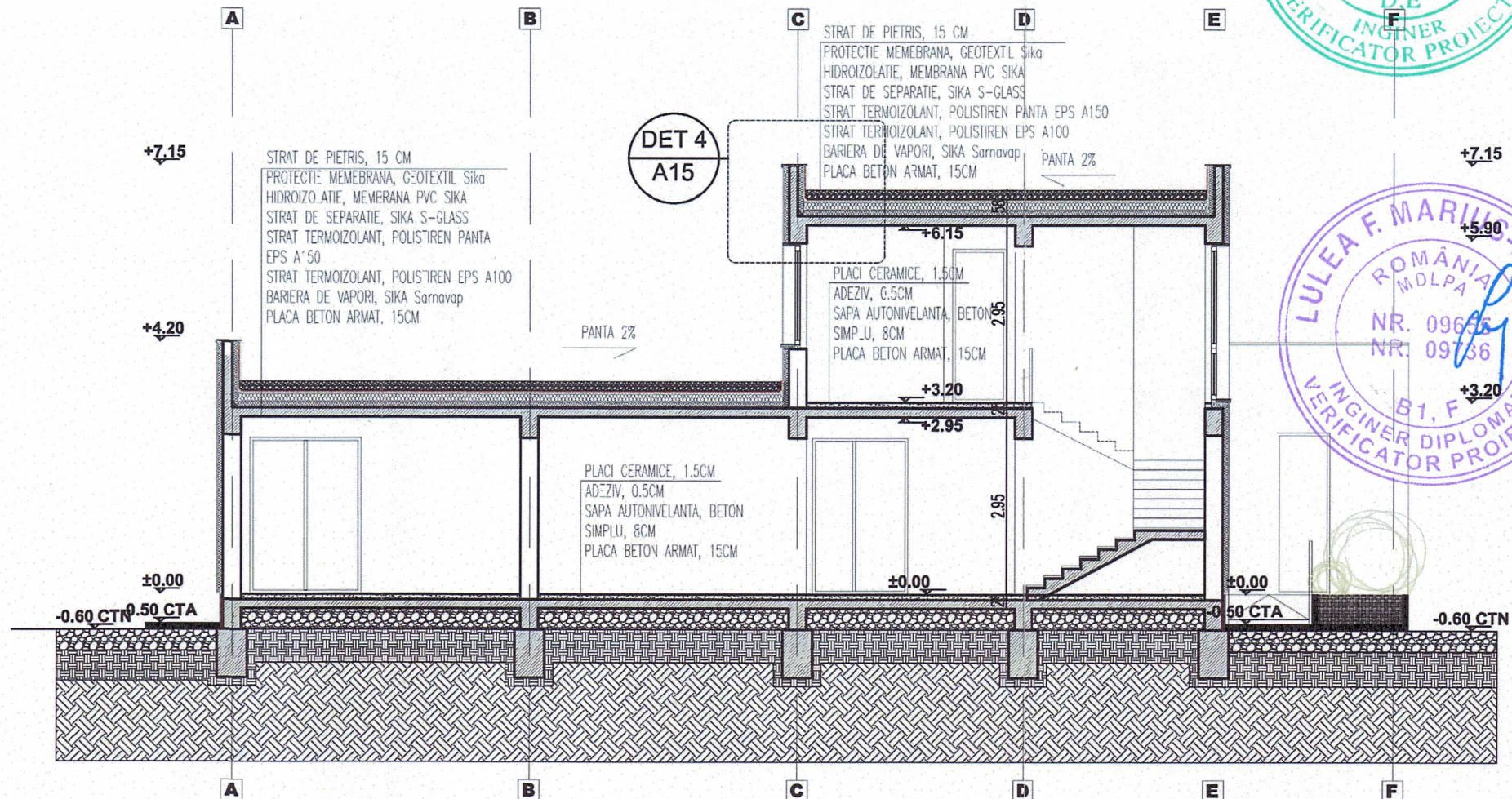

INFO PROIECT :

CATEGORIA DE IMPORTANTA:	C
CLASA DE IMPORTANTA:	III
GRAD DE REZISTENTA LA FOC:	II
ZONA SEISMICA:	ag = 0.10g
VERIFICATORI:	Cerinta :

PROIECTANT GENERAL

SC BIMCOM INVEST SRL
 str. Mihai Viteazu, nr.24,
 loc.Mocira, jud.Maramures,
 J 24/717/2022, CUI R035609449

PROIECTANT DE SPECIALITATE

B-PATRAT PROIECTARE SI EXECUTIE SRL
 str. 22Decembrie, bl.14F/B/7,
 loc.Viseu de Sus, jud.Maramures,
 J 24/1851/2019, CUI 41775691

COLECTIV DE PROIECTARE:

Semnatura :
SEF PROIECT ARHITECTURA arh. Tintisan Alexandru
DESENAT arh.Bodiu Sorin

TITLU PROIECT

CENTRU DE ZI PENTRU VARSTNICI IN LOCALITATEA VALEA CHIOARULUI, JUDET MARAMURES

ADRESA AMPLASAMENT:

Com. Valea Chioarului, sat. Valea Chioarului,
 str.Valea Nuclilor, Nr. F.N., Jud. Maramures

BENEFICIAR:

COMUNA VALEA CHIOARULUI

Com. Valea Chioarului, str.Chioar,
 Nr. 17, Jud. Maramures

NR. PROIECT DATA SCARA
 88/2024 | 2024 | 1:100



SECTIUNE TRANSVERSALA
 FAZA : PTh+DE PLANSA :
A10

Acest desen si informatiile cuprinse in el nu pot fi copiate, reproduse sau utilizate, partial sau in intregime decat cu acordul scris al B-PATRAT PROIECTARE SI EXECUTIE S.R.L. si nu vor fi folosite in alt scop decat cel pentru care au fost elaborate.



- constructorul va lua toate masurile de protectie a muncii si PSI prevazute de legislatia in vigoare;
- constructorul va verifica toate cotele si dimensiunile, eventuale erori sau omisiuni vor fi semnalate proiectantului;
- dimensiunile nu se masoara direct pe plansele desenate;

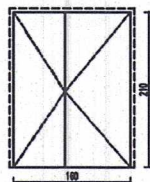
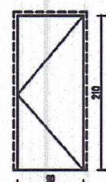
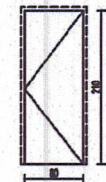
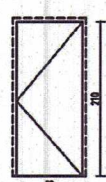

- acest desen nu se poate utiliza pentru inceperea lucrarilor de construire inaintea obtinerii autorizatiei de construire;
- orice modificare adusa acestui document fara permisiunea scrisa din partea proiectantului conduce la pierderea valabilitatii lui;

TAMPLARIE INTERIOARA

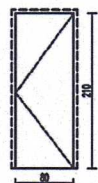
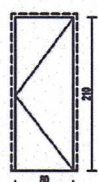
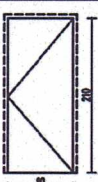
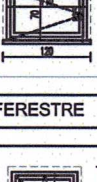

USI	DESCRIERE	GoL LxH cm	Total buc	AMPLASARE
	USA INTERIOARA PLINA PUSANTA IN DOUA CANATURI, TAMPLARE DIN LEAM OPRIOR DE USA UNDE ESTE CAZUL CAPTUSELE AU GROSIME VARIASA SI SUNT INDIcate IN TABEL IN DREPTUL FECAREI USI LA RUBRICA AMPLASARE DIMENSIUNILE NOTATE NU AU IN CALCUL TOCUL USI	160/210	3	PERETE 30cm + FINISAJ PARTER - 2X PCI RECEPTIE, PUS BUCIARARE
	USA INTERIOARA PLINA PUSANTA IN DOUA CANATURI, TAMPLARE DIN LEAM OPRIOR DE USA UNDE ESTE CAZUL CAPTUSELE AU GROSIME VARIASA SI SUNT INDIcate IN TABEL IN DREPTUL FECAREI USI LA RUBRICA AMPLASARE DIMENSIUNILE NOTATE NU AU IN CALCUL TOCUL USI	90/210	5	PERETE 30cm + FINISAJ PARTER - POS VESTIAR, POS GRUP SANITAR, PIS CABINET MEDICAL ETAJ-000 - CABINET PSIHLOGIE, EDG -BIROU PERSONAL DESCHIDEREA USI
	USA INTERIOARA PLINA PUSANTA IN DOUA CANATURI, TAMPLARE DIN LEAM OPRIOR DE USA UNDE ESTE CAZUL CAPTUSELE AU GROSIME VARIASA SI SUNT INDIcate IN TABEL IN DREPTUL FECAREI USI LA RUBRICA AMPLASARE DIMENSIUNILE NOTATE NU AU IN CALCUL TOCUL USI	80/210	3	PERETE 15cm + FINISAJ PARTER - P14 CABINET FIZIOTERAPIE, P15 CABINET INFOTERAPIE, P16 - FEFOTOT MARFA ETAJ - 004 - BIROU PERSONAL, E05 - BIROU PERSONAL DESCHIDEREA USI
	USA INTERIOARA PLINA PUSANTA IN DOUA CANATURI, TAMPLARE DIN LEAM OPRIOR DE USA UNDE ESTE CAZUL CAPTUSELE AU GROSIME VARIASA SI SUNT INDIcate IN TABEL IN DREPTUL FECAREI USI LA RUBRICA AMPLASARE DIMENSIUNILE NOTATE NU AU IN CALCUL TOCUL USI	90/210	1	PERETE 15cm + FINISAJ PARTER - P01 RECEPTIE DESCHIDEREA USI
	USA INTERIOARA PLINA PUSANTA IN DOUA CANATURI, TAMPLARE DIN LEAM OPRIOR DE USA UNDE ESTE CAZUL CAPTUSELE AU GROSIME VARIASA SI SUNT INDIcate IN TABEL IN DREPTUL FECAREI USI LA RUBRICA AMPLASARE DIMENSIUNILE NOTATE NU AU IN CALCUL TOCUL USI	90/210	2	PERETE 30cm + FINISAJ PARTER - POS VESTIAR P11 - GRUP SANITAR DESCHIDEREA USI

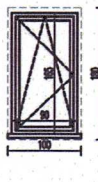
TAMPLARIE INTERIOARA

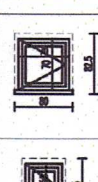
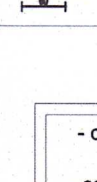
USI	DESCRIERE	GoL LxH cm	Total buc	AMPLASARE
	USA INTERIOARA PLINA PUSANTA IN DOUA CANATURI, TAMPLARE DIN LEAM OPRIOR DE USA UNDE ESTE CAZUL CAPTUSELE AU GROSIME VARIASA SI SUNT INDIcate IN TABEL IN DREPTUL FECAREI USI LA RUBRICA AMPLASARE DIMENSIUNILE NOTATE NU AU IN CALCUL TOCUL USI	80/210	1	PERETE 30cm + FINISAJ PARTER - P08 ARHIVA DESCHIDEREA USI
	USA INTERIOARA PLINA PUSANTA IN DOUA CANATURI, TAMPLARE DIN LEAM OPRIOR DE USA UNDE ESTE CAZUL CAPTUSELE AU GROSIME VARIASA SI SUNT INDIcate IN TABEL IN DREPTUL FECAREI USI LA RUBRICA AMPLASARE DIMENSIUNILE NOTATE NU AU IN CALCUL TOCUL USI	80/210	1	PERETE 25cm + FINISAJ ETAJ - E11-GRUP SANITAR DESCHIDEREA USI
	USA INTERIOARA PLINA PUSANTA IN DOUA CANATURI, TAMPLARE DIN LEAM OPRIOR DE USA UNDE ESTE CAZUL CAPTUSELE AU GROSIME VARIASA SI SUNT INDIcate IN TABEL IN DREPTUL FECAREI USI LA RUBRICA AMPLASARE DIMENSIUNILE NOTATE NU AU IN CALCUL TOCUL USI	80/210	2	PERETE 25cm + FINISAJ ETAJ - 000- GRUP SANITAR E10- BIROU PERSONAL DESCHIDEREA USI
	USA INTERIOARA PLINA PUSANTA IN DOUA CANATURI, TAMPLARE DIN LEAM OPRIOR DE USA UNDE ESTE CAZUL CAPTUSELE AU GROSIME VARIASA SI SUNT INDIcate IN TABEL IN DREPTUL FECAREI USI LA RUBRICA AMPLASARE DIMENSIUNILE NOTATE NU AU IN CALCUL TOCUL USI	90/210	2	PERETE 25cm + FINISAJ ETAJ - E11-GRUP SANITAR DESCHIDEREA USI
	FERESTRA INTR-UN CANAT CU DESCHIDERE IN AJUL ORIZONTAL TAMPLARE PVC, VEVA SOFTLINE 82	110/70	1	PARTER, conform planuri atasate

FERESTRE	DESCRIERE	GoL LxH cm	DIM. LxH cm	Total buc	AMPLASARE
	FERESTRA INTR-UN CANAT CU DUBLA DESCHIDERE IN AX VERTICAL SI ORIZONTAL TAMPLARE PVC, VEVA SOFTLINE 82	100/185	90/165	12	PARTER, ETAJ, conform planuri atasate
	FERESTRA IN DOUA CANATURI, UNUL FIX, CELALALT CU DUBLA DESCHIDERE IN AX VERTICAL SI ORIZONTAL TAMPLARE PVC, VEVA SOFTLINE 82	100/275	90/255	32	PARTER, ETAJ, conform planuri atasate
	FERESTRA INTR-UN CANAT CU DESCHIDERE IN AJUL ORIZONTAL TAMPLARE PVC, VEVA SOFTLINE 82	80/82.5	70/70	7	PARTER, conform planuri atasate
	FERESTRA INTR-UN CANAT CU DESCHIDERE IN AJUL ORIZONTAL TAMPLARE PVC, VEVA SOFTLINE 82	60/82.5	50/70	2	ETAJ, conform planuri atasate

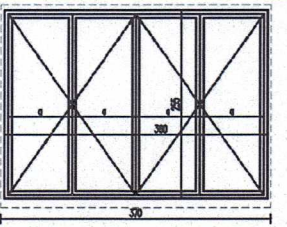
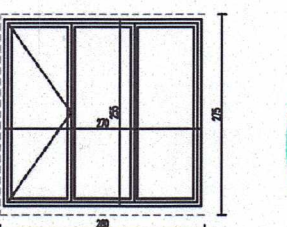
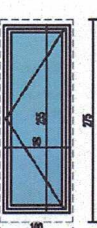
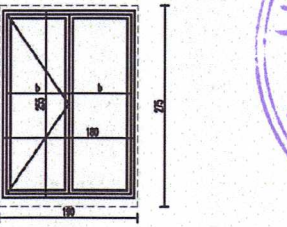
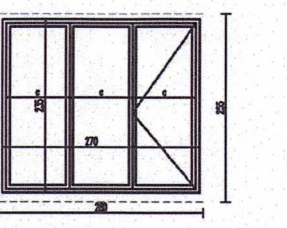
TAMPLARIE EXTERIOARA

USI	DESCRIERE	GoL LxH cm	Templ. LxH cm	Total buc	AMPLASARE
	USA PRIZANTA, IN PARTI CANATURI MOBILE TAMPLARE PVC, VEVA SOFTLINE 82 PUSANTA VESTIAR	370/275	360/255	1	PARTER, conform planuri atasate
	USA PRIZANTA, IN PARTI CANATURI MOBILE TAMPLARE PVC, VEVA SOFTLINE 82 PUSANTA VESTIAR	260/275	270/255	1	PARTER, conform planuri atasate
	USA PRIZANTA, INTR-UN CANAT TAMPLARE PVC, VEVA SOFTLINE 82 PUSANTA VESTIAR	180/275	90/255	2	PARTER, conform planuri atasate
	USA IN DOUA CANATURI, UNUL FIX SI UNUL PRIZANT TAMPLARE PVC, VEVA SOFTLINE 82 PUSANTA VESTIAR	190/275	180/255	1	PARTER, conform planuri atasate
	USA IN DOUA CANATURI, UNUL FIX SI UNUL PRIZANT TAMPLARE PVC, VEVA SOFTLINE 82 PUSANT VESTIAR	280/255	270/235	1	ETAJ, conform planuri atasate
	USA PRIZANTA, INTR-UN CANAT TAMPLARE PVC, VEVA SOFTLINE 82 PUSANT VESTIAR	100/255	90/235	1	ETAJ, conform planuri atasate

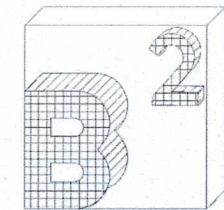

INFO PROIECT :

CATEGORIA DE IMPORTANTA: C
 CLASA DE IMPORTANTA: III
 GRAD DE REZISTENTA LA FOC: II
 ZONA SEISMICA: ag = 0.10g

VERIFICATORI: Cerinta :

PROIECTANT GENERAL

SC BIMCOM INVEST SRL
 str. Mihai Viteazu, nr.24,
 loc.Mocira, jud.Maramures,
 J 24/717/2022, CUI R035609449

PROIECTANT DE SPECIALITATE

B-PATRAT PROIECTARE SI EXECUTIE SRL
 str. 22Decembrie, bl.14F/B/7,
 loc.Viseu de Sus, jud.Maramures,
 J 24/1851/2019, CUI 41775691

COLECTIV DE PROIECTARE:

Semnatura :

SEF PROIECT ARHITECTURA
 arh. Tintisan Alexandru

DESENAT
 arh. Bodiou Sorin

TITLU PROIECT

CENTRU DE ZI PENTRU VARSTNICI IN LOCALITATEA VALEA CHIOARULUI, JUDET MARAMURES

ADRESA AMPLASAMENT:

Com. Valea Chioarului, sat. Valea Chioarului,
 str.Valea Nucilor, Nr. F.N., jud. Maramures

BENEFICIAR:

COMUNA VALEA CHIOARULUI
 Com. Valea Chioarului, str.Chioar,
 Nr. 17, Jud. Maramures

NR. PROIECT DATA SCARA
 88/2024 | 2024 | 1:100

TABLOU TAMPLARIE

FAZA: PTh+DE PLANSA: A11

- constructorul va lua toate masurile de protectie a muncii si PSI prevazute de legislatia in vigoare;
- constructorul va verifica toate cotele si dimensiunile, eventuale erori sau omisiuni vor fi semnalate proiectantului;
- dimensiunile nu se masoara direct pe plansele desenate;
- acest desen nu se poate utiliza pentru inceperea lucrarilor de construire inaintea obtinerii autorizatiei de construire;
- orice modificare adusa acestui document fara permisiunea scrisa din partea proiectantului conduce la pierderea valabilitatii lui;

Acest desen si informatiile cuprinse in el nu pot fi copiate, reproduse sau utilizate, partial sau in intregime de altcui decat al celui care a fost elaborat.

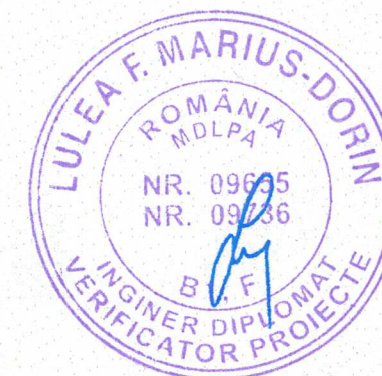
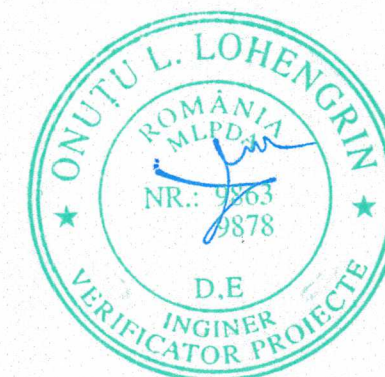
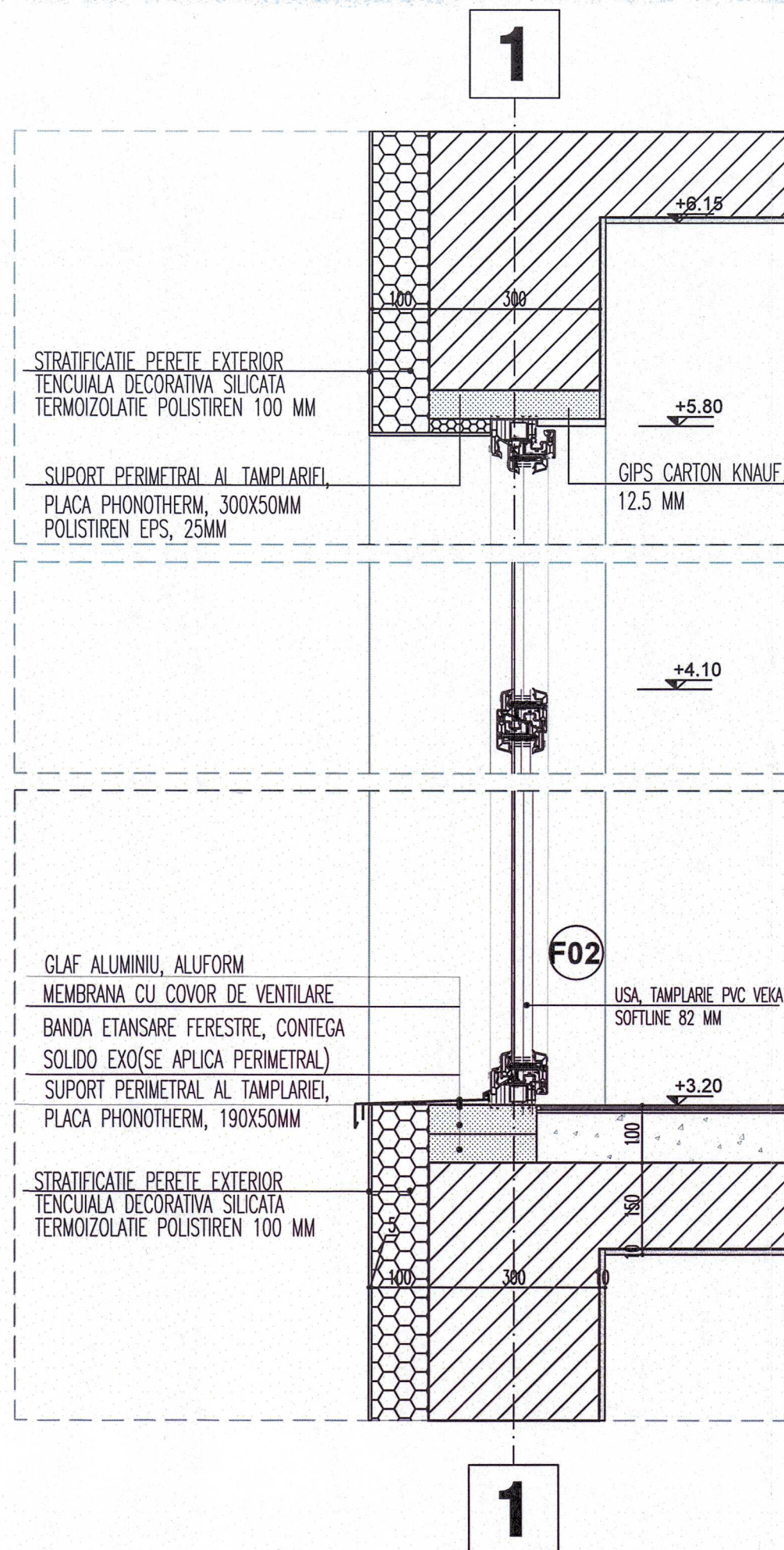
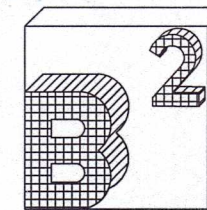

INFO PROIECT :

CATEGORIA DE IMPORTANTA:	
CLASA DE IMPORTANTA:	
GRAD DE REZISTENTA LA FOC:	
ZONA SEISMICA:	
VERIFICATORI:	Cerinta :

PROIECTANT GENERAL

SC BIMCOM INVEST SRL

str. Mihai Viteazu, nr.24,
loc.Mocira, jud.Maramures,
J 24/717/2022, CUI R035609449

PROIECTANT DE SPECIALITATE

**B-PATRAT PROIECTARE SI
EXECUTIE SRL**

str. 22Decembrie, bl.14F/B/7,
loc.Viseu de Sus, jud.Maramures,
J 24/1851/2019, CUI 41775691

COLECTIV DE PROIECTARE:

Semnatura :

SEF PROIECT ARHITECTURA	
arh. Tintisan Alexandru	
DESENAT	
ing. Bodiu Sorin	

TITLU PROIECT

**CENTRU DE ZI PENTRU VARSTNICI IN
LOCALITATEA VALEA CHIOARULUI,
JUDET MARAMURES**

ADRESA AMPLASAMENT:

Com. Valea Chioarului, sat. Valea Chioarului,
str.Valea Nucilor, Nr. F.N., Jud. Maramures

BENEFICIAR:

COMUNA VALEA CHIOARULUI

ADRESA BENEFICIAR:

Com. Valea Chioarului, str.Chioar,
Nr. 17, Jud. Maramures

NR. PROIECT DATA SCARA
88/2024 | 2024 | 1:10

DETALIU TAMPLARIE

D planșă - A3 - 420 x 297

FAZA : PTh+DE

PLANSA : A12

Acest desen si informatiile cuprinse in el nu pot fi copiate, reproduse sau
utilizate, partial sau in intregime decat cu acordul scris al B-PATRAT
PROIECTARE SI EXECUTIE S.R.L. si nu pot fi folosite in alt scop decat cel pentru
care au fost elaborate.

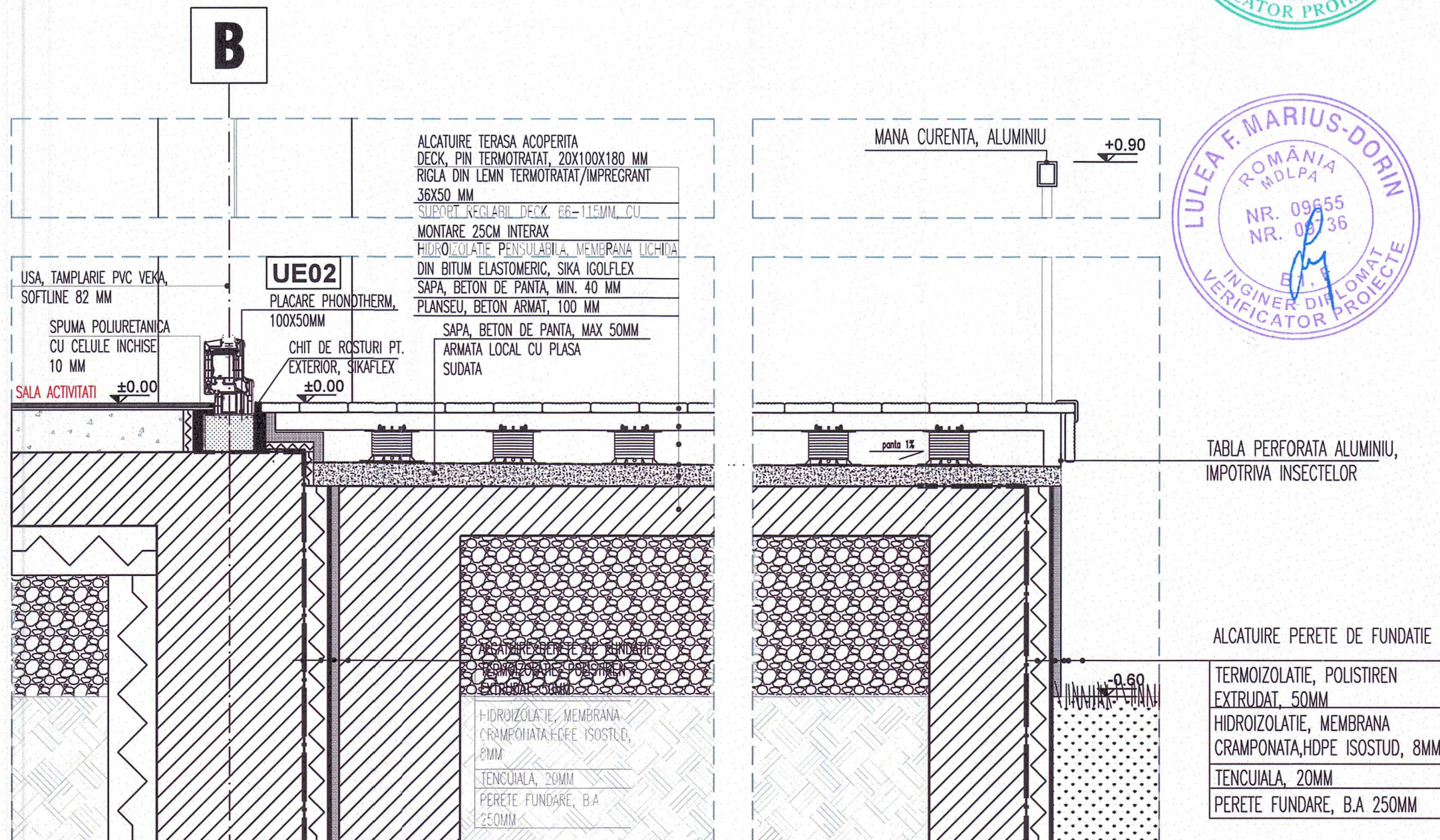
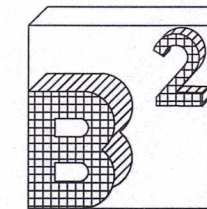

INFO PROIECT :

CATEGORIA DE IMPORTANTA:	
CLASA DE IMPORTANTA:	
GRAD DE REZISTENTA LA FOC:	
ZONA SEISMICA:	
VERIFICATORI:	Cerinta :

PROIECTANT GENERAL

SC BIMCOM INVEST SRL
 str. Mihai Viteazu, nr.24,
 loc.Mocira, jud.Maramures,
 J 24/717/2022, CUI R035609449

PROIECTANT DE SPECIALITATE

**B-PATRAT PROIECTARE SI
 EXECUTIE SRL**
 str. 22Decembrie, bl.14F/B/7,
 loc.Viseu de Sus, jud.Maramures,
 J 24/1851/2019, CUI 41775691

COLECTIV DE PROIECTARE:

Semnatura :	
SEF PROIECT ARHITECTURA	
arh. Tintisan Alexandru	
DESENAT	
ing. Bodiu Sorin	

TITLU PROIECT

**CENTRU DE ZI PENTRU VARSTNICI IN
 LOCALITATEA VALEA CHIOARULUI,
 JUDET MARAMURES**

ADRESA AMPLASAMENT:
 Com. Valea Chioarului, sat. Valea Chioarului,
 str.Valea Nucilor, Nr. F.N., Jud. Maramures

BENEFICIAR:

COMUNA VALEA CHIOARULUI

ADRESA BENEFICIAR:
 Com. Valea Chioarului, str.Chioar,
 Nr. 17, Jud. Maramures

NR. PROIECT DATA SCARA
 88/2024 | 2024 | 1:10

DETALIU TERASA CIRCULABILA

FAZA : PTh+DE | PLANSA : A13

Acet desen si informatiile cuprinse in el nu pot fi copiate, reproduse sau utilizate, partial sau in intregime decat cu acordul scris al B-PATRAT PROIECTARE SI EXECUTIE S.R.L. si nu pot fi folosite in alt scop decat cel pentru care au fost elaborate.

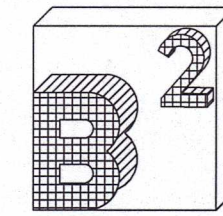
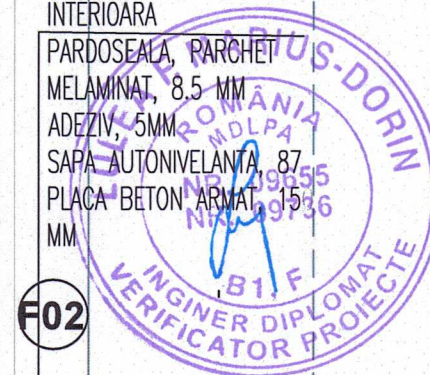
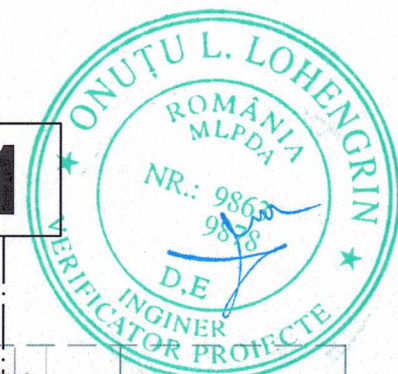
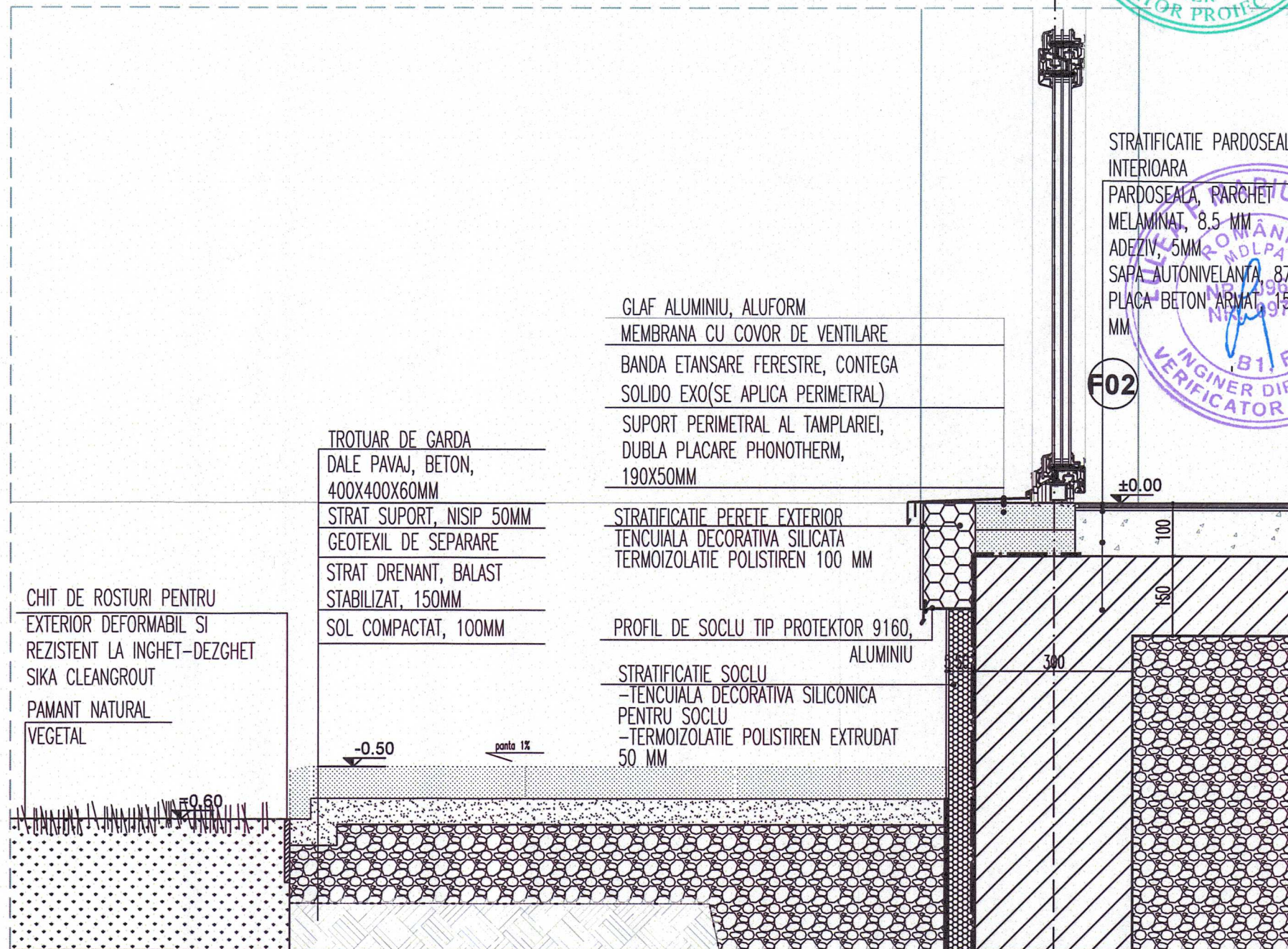

INFO PROIECT :

CATEGORIA DE IMPORTANTA:	
CLASA DE IMPORTANTA:	
GRAD DE REZISTENTA LA FOC:	
ZONA SEISMICA:	
VERIFICATORI:	Cerinta :

PROIECTANT GENERAL

SC BIMCOM INVEST SRL
 str. Mihai Viteazu, nr.24,
 loc.Mocira, jud.Maramures,
 J 24/717/2022, CUI R035609449

PROIECTANT DE SPECIALITATE

B-PATRAT PROIECTARE SI EXECUTIE SRL
 str. 22Decembrie, bl.14F/B/7,
 loc.Viseu de Sus, jud.Maramures,
 J 24/1851/2019, CUI 41775691

COLECTIV DE PROIECTARE:

	Semnatura :
SEF PROIECT ARHITECTURA	
arh. Tintisan Alexandru	
DESENAT	
ing. Bodiu Sorin	

TITLU PROIECT

CENTRU DE ZI PENTRU VARSTNICI IN LOCALITATEA VALEA CHIOARULUI, JUDET MARAMURES

ADRESA AMPLASAMENT:
 Com. Valea Chioarului, sat. Valea Chioarului,
 str.Valea Nucilor, Nr. F.N., Jud. Maramures

BENEFICIAR:

COMUNA VALEA CHIOARULUI

ADRESA BENEFICIAR:
 Com. Valea Chioarului, str.Chioar,
 Nr. 17, Jud. Maramures

NR. PROIECT DATA	SCARA
88/2024 2024	1:10
DETALIU SOCLU	
D plansa - A3 - 420 x 297	
FAZA : PTh+DE	PLANSA : A14

Acest desen si informatiile cuprinse in el nu pot fi copiate, reproduse sau utilizate, partial sau in intregime decat cu acordul scris al B-PATRAT PROIECTARE SI EXECUTIE S.R.L. si nu pot fi folosite in alt scop decat cel pentru care au fost elaborate.

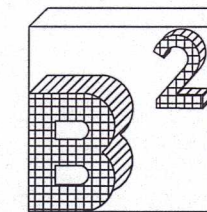

INFO PROIECT :

CATEGORIA DE IMPORTANTA:	
CLASA DE IMPORTANTA:	
GRAD DE REZISTENTA LA FOC:	
ZONA SEISMICA:	
VERIFICATORI:	Cerinta :

PROIECTANT GENERAL

SC BIMCOM INVEST SRL

str. Mihai Viteazu, nr.24,
loc.Mocira, jud.Maramures,
J 24/717/2022, CUI R035609449

PROIECTANT DE SPECIALITATE

B-PATRAT PROIECTARE SI EXECUTIE SRL

str. 22Decembrie, bl.14F/B/7,
loc.Viseu de Sus, jud.Maramures,
J 24/1851/2019, CUI 41775691

COLECTIV DE PROIECTARE:

	Semnatura :
SEF PROIECT ARHITECTURA	
arh. Tintisan Alexandru	
DESENAT	
ing. Bodi Sorin	

TITLU PROIECT

CENTRU DE ZI PENTRU VARSTNICI IN LOCALITATEA VALEA CHIOARULUI, JUDET MARAMURES

ADRESA AMPLASAMENT:

Com. Valea Chioarului, sat. Valea Chioarului,
str.Valea Nucilor, Nr. F.N., Jud. Maramures

BENEFICIAR:

COMUNA VALEA CHIOARULUI

ADRESA BENEFICIAR:

Com. Valea Chioarului, str.Chioar,
Nr. 17, Jud. Maramures

NR. PROIECT DATA	SCARA
88/2024 2024	1:10

DETALIU ATIC

D planşa - A3 - 420 x 297
FAZA : PTh+DE | PLANSA : A15

Acest desen si informatiile cuprinse in el nu pot fi copiate, reproduse sau utilizate, partial sau in intregime decat cu acordul scris al B-PATRAT PROIECTARE SI EXECUTIE S.R.L. si nu pot fi folosite in alt scop decat cel pentru care au fost elaborate.

C

PROFIL ATIC TABLA ZINCATA
FIXAT CU AGRAFE

ALCATUIRE ACOPERIS TERASA
 STRAT DE PIETRIS, 150 MM
 PROTECTIE MEMBRANA, GEOTEXTIL Sika
 HIDROIZOLATIE, MEMBRANA PVC SIKa
 STRAT DE SEPARATIE, SIKa S-GLASS
 STRAT TERMOIZOLANT, POLISTIREN PANTA
 EPS, 150MM
 STRAT TERMOIZOLANT, POLISTIREN EPS,
 100MM
 BARIERA DE VAPORI, SIKa Sarnavap
 PLACA BETON ARMAT, 150MM

STRATIFICATIE PERETE EXTERIOR
TENCUIALA DECORATIVA SILICATA
TERMOIZOLATIE POLISTIREN 100 MM

SUPPORT PERIMETRAL AL TAMPLARIEI,
PLACA PHONOTHERM, 300X50MM

POLISTIREN EPS, 25MM
POLISTIREN EPS, 25MM

FEREASTRA, TAMPLARIE PVC VEKA,
SOFTLINE 82 MM

GIPS CARTON KNAUF,
12.5 MM

+6.15

+5.80

F01

C

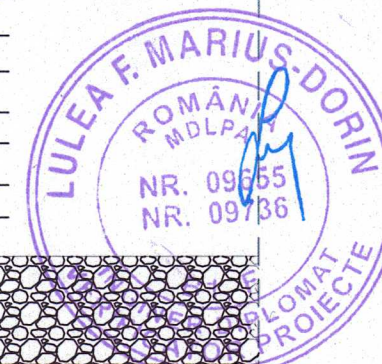
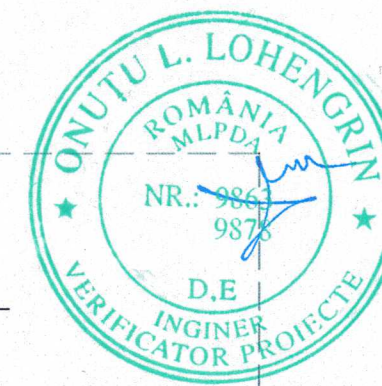

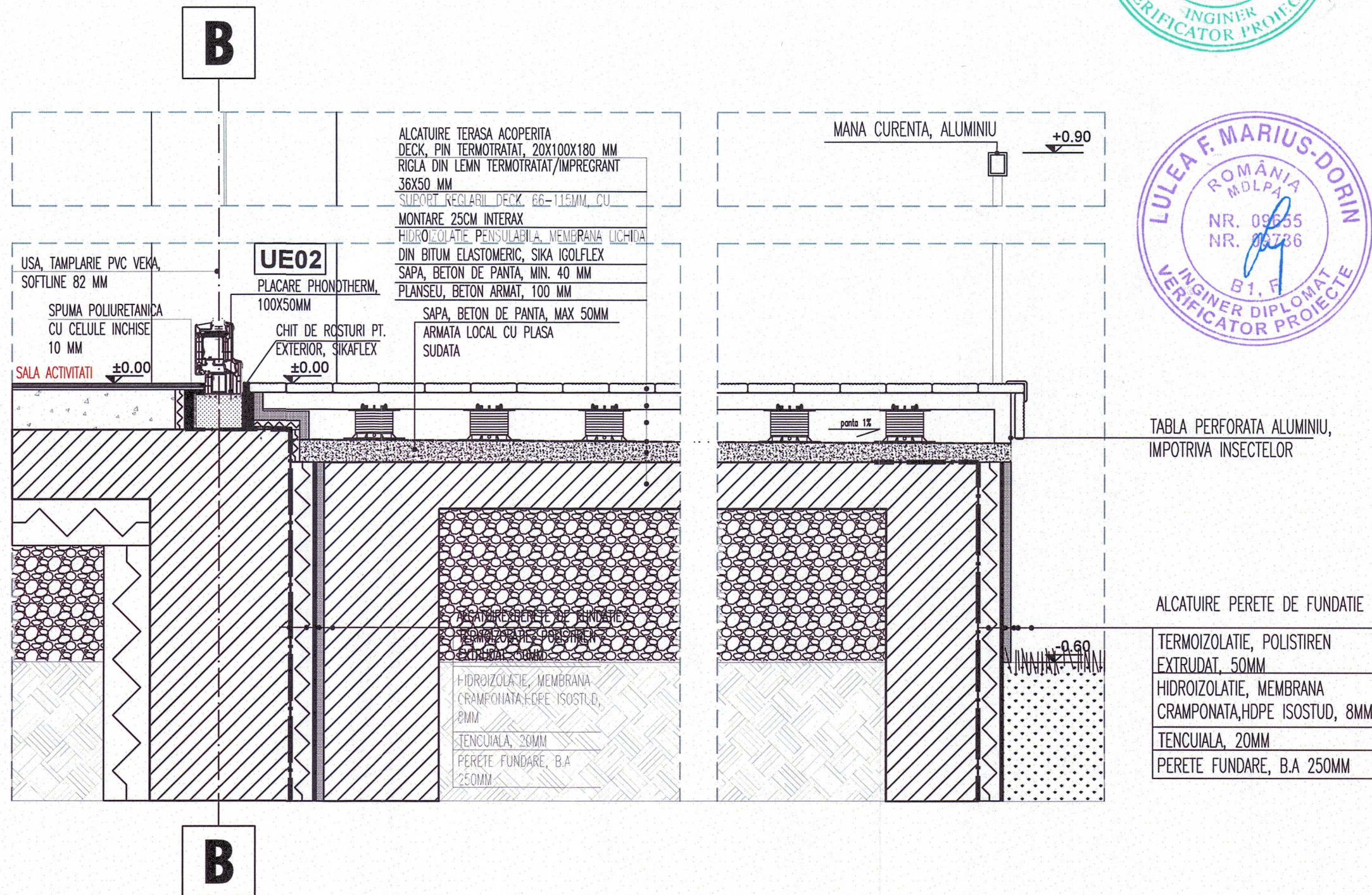
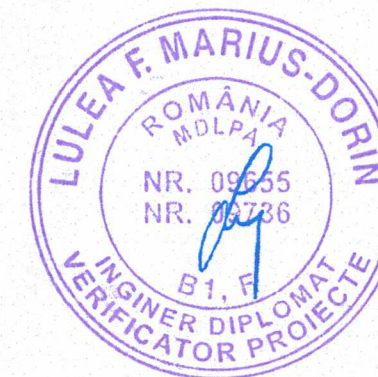
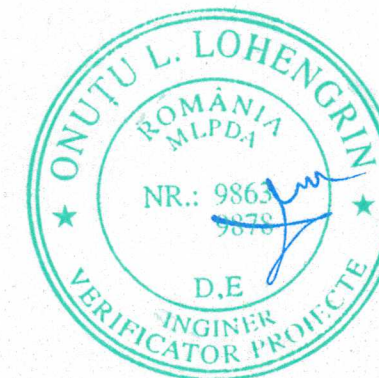
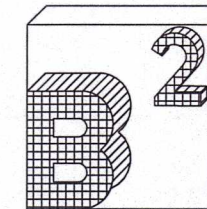

INFO PROIECT :

CATEGORIA DE IMPORTANTA:	
CLASA DE IMPORTANTA:	
GRAD DE REZISTENTA LA FOC:	
ZONA SEISMICA:	

VERIFICATORI: Cerinta :

PROIECTANT GENERAL

SC BIMCOM INVEST SRL

str. Mihai Viteazu, nr.24,
loc.Mocira, jud.Maramures,
J 24/717/2022, CUI R035609449

PROIECTANT DE SPECIALITATE

**B-PATRAT PROIECTARE SI
EXECUTIE SRL**

str. 22Decembrie, bl.14F/B/7,
loc.Viseu de Sus, jud.Maramures,
J 24/1851/2019, CUI 41775691

COLECTIV DE PROIECTARE:

Semnatura :

SEF PROIECT ARHITECTURA	
arh. Tintisan Alexandru	
DESENAT	
ing. Bodi Sorin	

TITLU PROIECT

**CENTRU DE ZI PENTRU VARSTNICI IN
LOCALITATEA VALEA CHIOARULUI,
JUDET MARAMURES**

ADRESA AMPLASAMENT:

Com. Valea Chioarului, sat. Valea Chioarului,
str.Valea Nucilor, Nr. F.N., Jud. Maramures

BENEFICIAR:

COMUNA VALEA CHIOARULUI

ADRESA BENEFICIAR:

Com. Valea Chioarului, str.Chioar,
Nr. 17, Jud. Maramures

NR. PROIECT DATA SCARA
88/2024 | 2024 | 1:10

DETALIU TERASA CIRCULABILA

D plansa - A3 - 420 x 297

FAZA : PTh+DE

PLANSA : A16

Acest desen si informatiile cuprinse in el nu pot fi copiate, reproduse sau
utilizate, partial sau in intregime decat cu acordul scris al B-PATRAT
PROIECTARE SI EXECUTIE S.R.L. si nu pot fi folosite in alt scop decat cel pentru
care au fost elaborate.