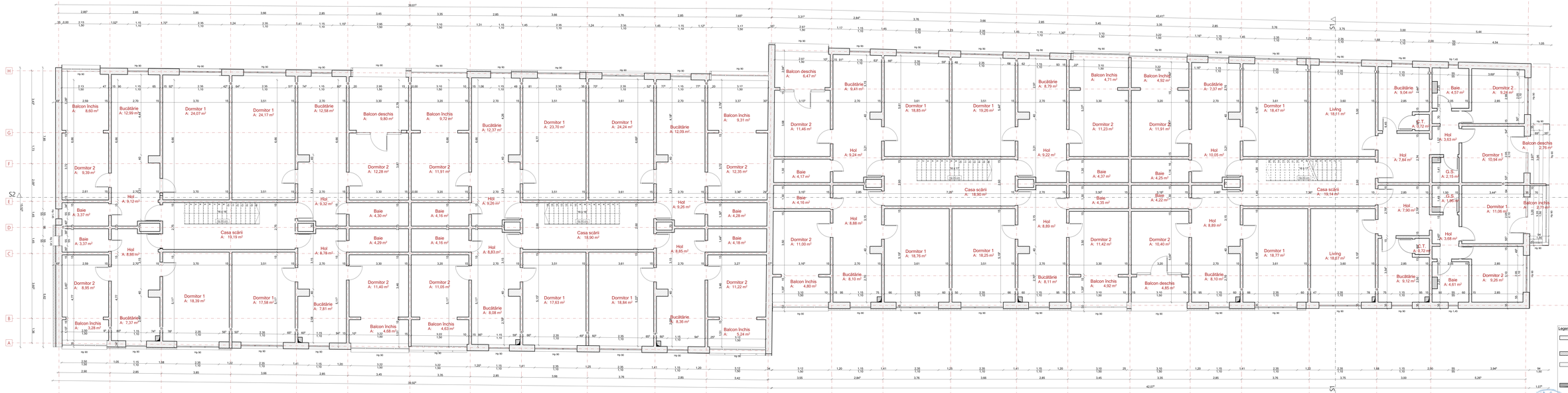

Legendă:

- Pereți din panouri mari prefabricate din beton armat
- Termoizolație existentă, 10 cm
- Porțiune din clădire care nu face obiectul prezentului proiect
- Ghene pentru scurgere existente

- Constructorul va verifica toate cotele și dimensiunile, eventuale erori sau omisiuni vor fi semnalate proiectantului general.
- Constructorul va lua toate măsurile de protecție a muncii și PSI prevăzute în legislația în vigoare.
- Dimensiunile nu se măsoară direct pe desen.
- Piesele desenate și proiectul nu pot fi folosite pentru construire înaintea obținerii autorizației de construire.
- Se interzice copierea și folosirea în alte scopuri a prezentei lucrări fără acordul scris al autorului.
- Conform legii nr. 8/1996 acest proiect împreună cu informațiile cuprinse în el nu pot fi copiate, reproduse sau utilizate, în întregime sau parțial, decât cu acordul scris al șefului de proiect și nu vor fi folosite în alt scop decât cel pentru care au fost elaborate.
- În cazul unor situații neprevăzute, respectiv necesitatea unor modificări ale proiectului apărute în timpul execuției, proiectantul de specialitate trebue anunțat în scris imediat ori-un timp util. În caz contrar, persoanele participante la întocmirea proiectului sunt exonerate de orice responsabilitate.

Expert Verificator	NUME	SEMNĂTURA	GRADUL		
				REFERAT ENERGETIC DE SPECIALITATE	
B.CONSULTING Timișoara str.Bălcescu nr.2/A, ap.3, Timișoara, jud. Timiș Tel.0723.611.611 Email:office@bconsult.ro				Beneficiar: Municipiul Brașov-SGP-DMAC-serviciul de Proiect Fișeș Cartier Denumirea proiectului: Str. Mihai Viteazul nr.8 și nr.8 bis, Str. Avrămescu Marcian, Municipiul Brașov, CF, nr. 58004	
SPECIFICAȚIE	NUME	SEMNĂTURA	Scara 1:50	Titlul proiectului:	Eficientizare energetică pentru imobilul situat în Str. Mihai Viteazul nr.8 și nr.8 bis, Str. Avrămescu Marcian, Brașov	Faza: P.T.
SEF PROIECT	Ș.gh. Cristian Bogdan					
PROIECTAT	ș.ef. Trandal Sorin		Data: 06/2024	Titlul planului: Plan etaj 2-existent		Planșa nr. 05
DESENAT	ș.ef. Kovacs Hermella					

ARHITECT ION STROIA M. CRISTIAN
B.A.R. NR. 16416
ARHITECTURA
B.A.R. NR. 08405
ARHITECTURA