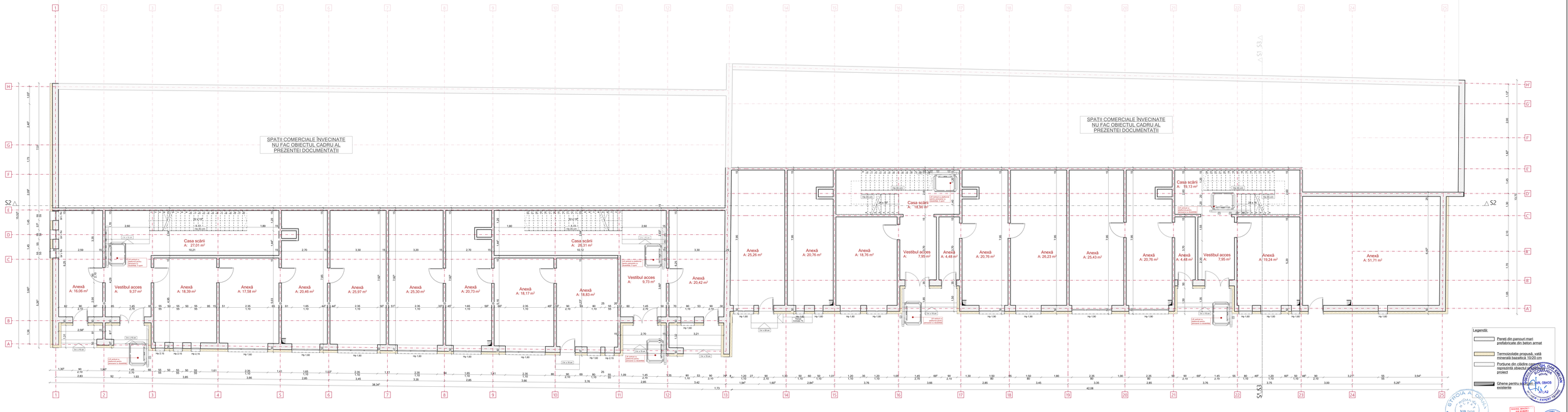

- Constructorul va verifica toate cotele și dimensiunile, eventuale erori sau omisiuni vor fi semnalate proiectantului general.
- Constructorul va lua toate măsurile de protecție a muncii și PSI prevăzute în legislația în vigoare.
- Dimensiunile nu se măsoară direct pe desen.
- Piesele desenate și proiectul nu pot fi folosite pentru construire înainte obținerii autorizației de construire.
- Proiectul este proprietatea proiectantilor și nu poate fi folosit decât de aceștia și de beneficiar.
- Conform legii nr. 8/1996 acest proiect împreună cu informațiile cuprinse în el nu pot fi copiate, reproduse sau utilizate. În întregime sau parțial, decât cu acordul scris al autorilor de proiect și nu vor fi folosite în alt scop decât cel pentru care au fost elaborate.
- În cazul unor situații neprevăzute, respectiv necesitatea unor modificări ale proiectului apărute în timpul execuției, proiectantul de specialitate trebuie anunțat în scris imediat-un timp util. În caz contrar, persoanele participante la Inițiativea proiectului sunt exonerate de orice responsabilitate.

Expert Verificator	NUME	SEMNĂTURA	DATA				
	Proiectarea și execuția lucrărilor de specialitate se vor face numai de persoane fizice sau juridice care au drept de semnătură în domeniul respectiv			Beneficiar:	Municipiul Bacău prin PRIMĂRIA MUNICIPIULUI BACĂU, str. Ion C. Vasilescu nr.12 Bacău, Bacău County, Romania, 600011		
				Arhitect:	Proiectant: S.C. ARHIMILL S.R.L. str. Mihai Viteazul, Municipiul Bacău, CP: cod 600004		
SPECIFICATE	NUME	SEMNĂTURA	Scara: 1:50	Titlul obiectivului:	Eficientizare energetică pentru imobilul situat la adresa str. Independenței, Municipiul Bacău		Faza: P.T.
SEF PROIECT	ing. Dumitrel Bogdan						
PROIECTAT	arh. Tănăsă Sorin		Data: 08/2024	Titul planului:	Plan parter propus		Planșa nr. 2b
DESENAT	arh. Kovacs Henrietta						

ETAPOLA A DOUA
ARHIMILL SRL
NR. 1405
ARHITECT
ARHIMILL SRL
NR. 08405
ARHITECT
ARHIMILL SRL
NR. 1405
ARHITECT