



Oficiul de Cadastru și Publicitate Imobiliară IASI
Biroul de Cadastru și Publicitate Imobiliară Iasi

Nr. cerere **81227**
Ziua **16**
Luna **04**
Anul **2025**

**EXTRAS DE CARTE FUNCİARĂ
PENTRU INFORMARE**

Carte Funciară Nr. 62612 Movileni

Cod verificare
100188548266



A. Partea I. Descrierea imobilului

TEREN Intravilan

Adresa: Jud. Iasi, UAT Movileni, Loc. Larga-Jijia, Str Rampei, Tronson 1

Nr. Crt	Nr. cadastral Nr. topografic	Suprafața* (mp)	Observații / Referințe
A1	62612	2.039	

B. Partea II. Proprietari și acte

Înscrieri privitoare la dreptul de proprietate și alte drepturi reale		Referințe
115821 / 24/06/2021		
Act Administrativ nr. HCL NR 1, din 30/01/2013 emis de COMUNA MOVILENI; Act Administrativ nr. ADRESA NR 5369, din 11/06/2021 emis de COMUNA MOVILENI;		
B1	Intabulare, drept de PROPRIETATE, dobandit prin Lege, cota actuala 1/1	A1
1) COMUNA MOVILENI, domeniul public		

C. Partea III. SARCINI .

Inscrieri privind dezmembrămintele dreptului de proprietate, drepturi reale de garanție și sarcini	Referințe
NU SUNT	

Anexa Nr. 1 La Partea I

Teren

Nr cadastral	Suprafața (mp)*	Observații / Referințe
62612	2.039	

* Suprafața este determinată în planul de proiecție Stereo 70.

DETALII LINIARE IMOBIL

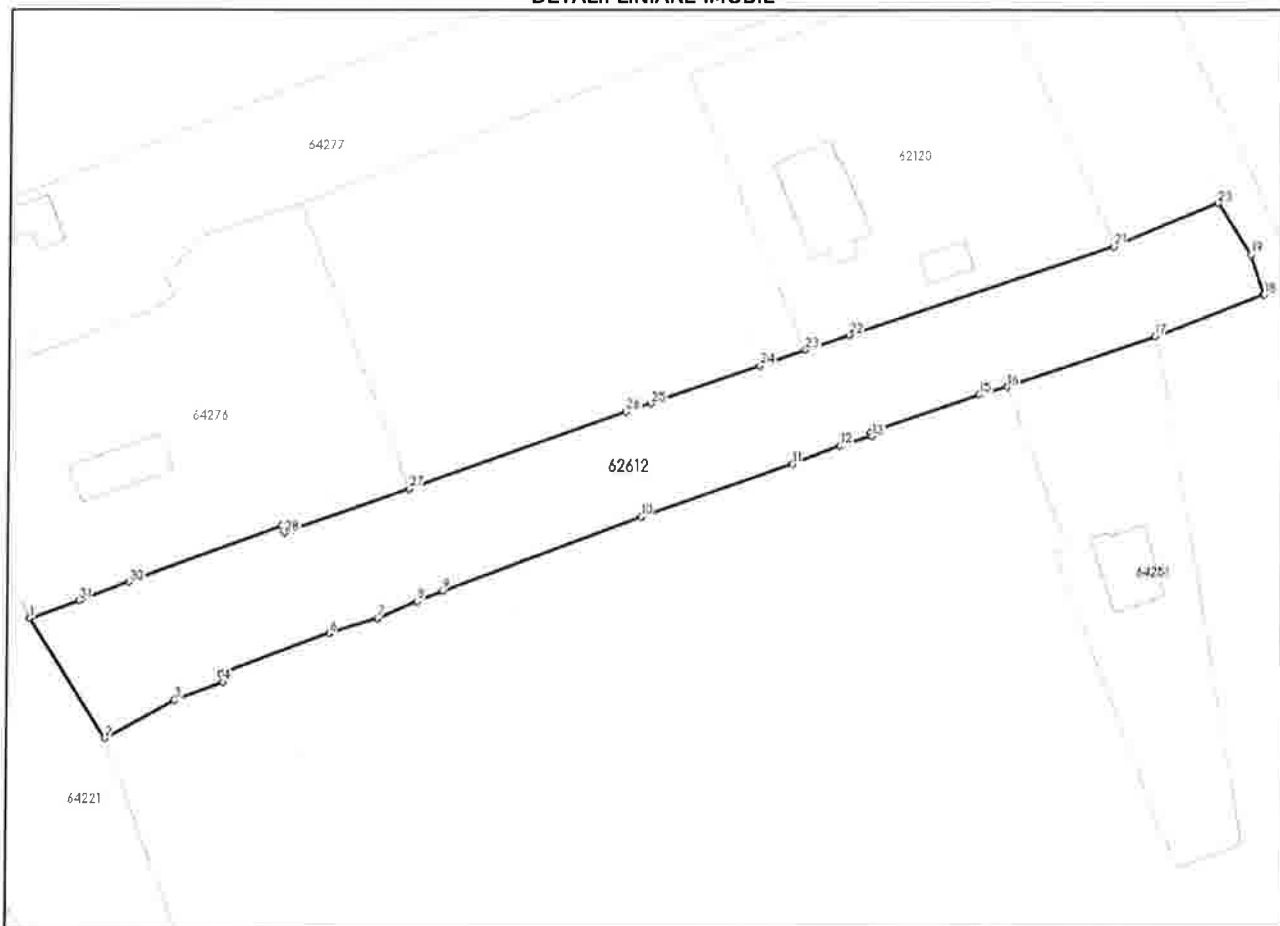

Date referitoare la teren

Nr Crt	Categorie folosință	Intra vilan	Suprafața (mp)	Tarla	Parcelă	Nr. topo	Observații / Referințe
1	drum	DA	2.039	0,66	11,707	-	Teren împrejmuit partial pe latura de S si N cu diferite tipuri de gard si neimprejmuit pe latura de E si V

Lungime Segmente

1) Valorile lungimilor segmentelor sunt obținute din proiecție în plan.

Punct început	Punct sfârșit	Lungime segment (m)
1	2	17.39
3	4	6.331
5	6	14.12
7	8	5.222
9	10	26.053
11	12	6.312

Punct început	Punct sfârșit	Lungime segment (m)
2	3	9.783
4	5	0.999
6	7	6.168
8	9	3.412
10	11	19.679
12	13	4.06

Punct început	Punct sfârșit	Lungime segment (m)
13	14	0.493
15	16	3.552
17	18	14.387
19	20	7.525
21	22	34.406
23	24	5.912
25	26	3.206
27	28	16.208
29	30	19.969
31	1	6.386

Punct început	Punct sfârșit	Lungime segment (m)
14	15	14.211
16	17	19.266
18	19	5.234
20	21	13.948
22	23	5.708
24	25	14.159
26	27	28.301
28	29	0.904
30	31	6.544

** Lungimile segmentelor sunt determinate în planul de proiecție Stereo 70 și sunt rotunjite la 1 milimetru.

*** Distanța dintre puncte este formată din segmente cumulate ce sunt mai mici decât valoarea 1 milimetru.

Extrasul de carte funciară generat prin sistemul informatic integrat al ANCPİ conține informațiile din cartea funciară active la data generării. Acesta este valabil în condițiile prevăzute de art. 7 din Legea nr. 455/2001, coroborat cu art. 3 din O.U.G. nr. 41/2016, exclusiv în mediul electronic, pentru activități și procese administrative prevăzute de legislația în vigoare. Valabilitatea poate fi extinsă și în forma fizică a documentului, fără semnătură olografă, cu acceptul expres sau procedural al instituției publice ori entității care a solicitat prezentarea acestui extras.

Verificarea corectitudinii și realității informațiilor conținute de document se poate face la adresa www.ancpi.ro/verificare, folosind codul de verificare online disponibil în antet. Codul de verificare este valabil 30 de zile calendaristice de la momentul generării documentului.

Data și ora generării,

16/04/2025, 09:24

Acest document se eliberează gratuit pentru proprietarii imobilelor. Pentru alți solicitanți, costul extrasului este de 25 de lei la ghișeu, respectiv 20 de lei dacă este obținut online prin platforma <http://epay.ancpi.ro>



Oficiul de Cadastru și Publicitate Imobiliară IASI
Biroul de Cadastru și Publicitate Imobiliară Iasi

Nr. cerere **81218**
Ziua **16**
Luna **04**
Anul **2025**

EXTRAS DE CARTE FUNCİARĂ PENTRU INFORMARE

Carte Funciară Nr. 62616 Movileni

Cod verificare
100188548302



A. Partea I. Descrierea imobilului

TEREN Partial Intravilan

Adresa: Jud. Iasi, UAT Movileni, Loc. Larga-Jijia, Str Rampei, Tronson 2, Intravilan sat Larga-Jijia si extravilan com. Movileni

Nr. Crt	Nr. cadastral Nr. topografic	Suprafața* (mp)	Observații / Referințe
A1	62616	4.020	

B. Partea II. Proprietari și acte

Înscrieri privitoare la dreptul de proprietate și alte drepturi reale	Referințe
115820 / 24/06/2021 Act Administrativ nr. 1, din 30/01/2013 emis de COMUNA MOVILENI; Act Administrativ nr. 5370, din 11/06/2021 emis de COMUNA MOVILENI; Act Administrativ nr. HCL_1, din 30/01/2013 emis de CL MOVILENI; Act Administrativ nr. 850803, din 16/03/2012 emis de ANAF; Act Administrativ nr. ADRESA_5370, din 11/06/2021 emis de PRIMARIA COMUNEI MOVILENI;	
B1	A1
Intabulare, drept de PROPRIETATE, dobândit prin Lege, cota actuala 1/1 1) COMUNA MOVILENI, CIF:4540410, DOMENIUL PUBLIC	

C. Partea III. SARCINI .

Inscrieri privind dezmembrămintele dreptului de proprietate, drepturi reale de garanție și sarcini	Referințe
NU SUNT	

Anexa Nr. 1 La Partea I

Teren

Nr cadastral	Suprafața (mp)*	Observații / Referințe
62616	4.020	

* Suprafața este determinată în planul de proiecție Stereo 70.

DETALII LINIARE IMOBIL

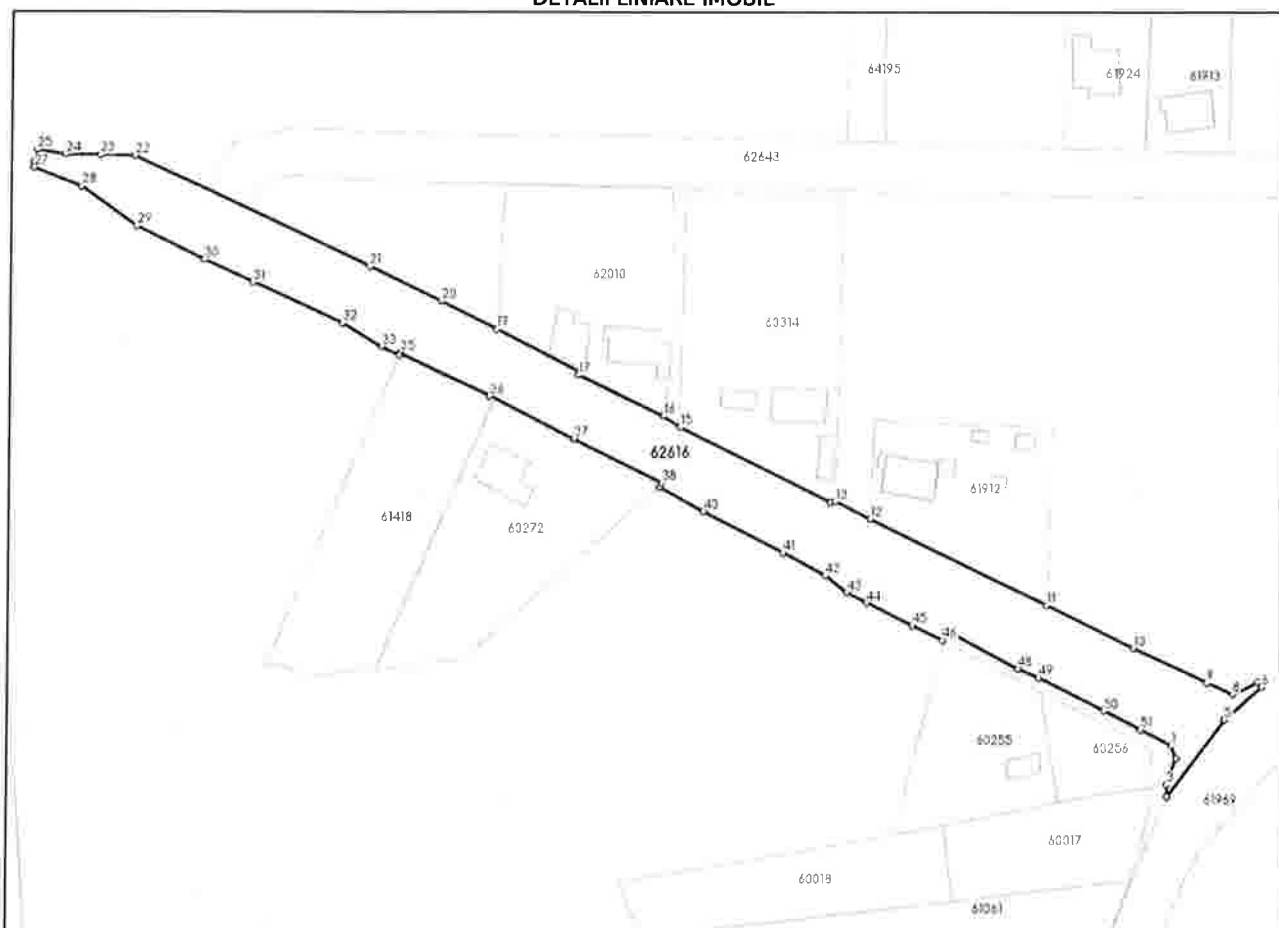

Date referitoare la teren

Nr Crt	Categorie folosință	Intravilan	Suprafața (mp)	Tarla	Parcelă	Nr. topo	Observații / Referințe
1	drum	DA	3.645	0,66	12.703	-	Intravilan - Teren împrejmuit partial pe latura de S și N cu diferite tipuri de gard și neimprejmuit pe latura de E și V
2	drum	NU	375	0,66	12.703	-	Extravilan - Teren împrejmuit partial pe latura de S și N cu diferite tipuri de gard și neimprejmuit pe latura de E și V

Lungime Segmente

1) Valorile lungimilor segmentelor sunt obținute din proiecție în plan.

Punct început	Punct sfârșit	Lungime segment	Punct început	Punct sfârșit	Lungime segment	Punct început	Punct sfârșit	Lungime segment
1	2	2.97	2	3	6.016	3	4	2.56
4	5	20.817	5	6	10.848	6	7	1.477
7	8	6.059	8	9	6.206	9	10	17.701

Punct început	Punct sfârșit	Lungime segment	Punct început	Punct sfârșit	Lungime segment	Punct început	Punct sfârșit	Lungime segment
10	11	21.066	11	12	42.945	12	13	8.513
13	14	1.064	14	15	36.381	15	16	4.421
16	17	20.764	17	18	0.688	18	19	20.131
19	20	13.408	20	21	17.354	21	22	56.588
22	23	7.485	23	24	7.535	24	25	6.258
25	26	2.669	26	27	1.321	27	28	11.062
28	29	14.869	29	30	16.249	30	31	11.638
31	32	21.612	32	33	10.103	33	34	4.172
34	35	0.595	35	36	21.451	36	37	20.638
37	38	21.648	38	39	1.044	39	40	10.863
40	41	19.444	41	42	10.387	42	43	5.89
43	44	4.798	44	45	11.328	45	46	7.396
46	47	2.262	47	48	17.711	48	49	4.89
49	50	15.71	50	51	8.971	51	1	7.554

** Lungimile segmentelor sunt determinate în planul de proiecție Stereo 70 și sunt rotunjite la 1 milimetru.

*** Distanța dintre puncte este formată din segmente cumulate ce sunt mai mici decât valoarea 1 milimetru.

Extrasul de carte funciară generat prin sistemul informatic integrat al ANCPİ conține informațiile din cartea funciară active la data generării. Acesta este valabil în condițiile prevăzute de art. 7 din Legea nr. 455/2001, coroborat cu art. 3 din O.U.G. nr. 41/2016, exclusiv în mediul electronic, pentru activități și procese administrative prevăzute de legislația în vigoare. Valabilitatea poate fi extinsă și în forma fizică a documentului, fără semnătură olografă, cu acceptul expres sau procedural al instituției publice ori entității care a solicitat prezentarea acestui extras.

Verificarea corectitudinii și realității informațiilor conținute de document se poate face la adresa www.ancpi.ro/verificare, folosind codul de verificare online disponibil în antet. Codul de verificare este valabil 30 de zile calendaristice de la momentul generării documentului.

Data și ora generării,

16/04/2025, 09:22

Acest document se eliberează gratuit pentru proprietarii imobilelor. Pentru alți solicitanți, costul extrasului este de 25 de lei la ghișeu, respectiv 20 de lei dacă este obținut online prin platforma <http://epay.ancpi.ro>



Oficiul de Cadastru și Publicitate Imobiliară IASI
Biroul de Cadastru și Publicitate Imobiliară Iasi

Nr. cerere 81220
Ziua 16
Luna 04
Anul 2025

EXTRAS DE CARTE FUNCİARĂ PENTRU INFORMARE

Carte Funciară Nr. 62643 Movileni

Cod verificare
100188548314



A. Partea I. Descrierea imobilului

TEREN Intravilan

Adresa: Jud. Iasi, UAT Movileni, Loc. Larga-Jijia, Str Jijiei, Tronson 1

Nr. Crt	Nr. cadastral Nr. topografic	Suprafața* (mp)	Observații / Referințe
A1	62643	3.250	

B. Partea II. Proprietari și acte

Înscrieri privitoare la dreptul de proprietate și alte drepturi reale	Referințe
115819 / 24/06/2021	
Act Administrativ nr. HCL nr 1, din 30/01/2013 emis de COMUNA MOVILENI; Act Administrativ nr. ADRESA IDENTIFICATOR 5371, din 11/06/2021 emis de PRIMARIA MOVILENI; Act Administrativ nr. Adresa nr 5371, din 11/06/2021 emis de COMUNA MOVILENI;	
B1	A1
Intabulare, drept de PROPRIETATE, dobandit prin Lege, cota actuala 1/1 1) COMUNA MOVILENI, CIF:4540410, DOMENIUL PUBLIC	

C. Partea III. SARCINI .

Inscrieri privind dezmembrămintele dreptului de proprietate, drepturi reale de garanție și sarcini	Referințe
NU SUNT	

Anexa Nr. 1 La Partea I

Teren

Nr cadastral	Suprafața (mp)*	Observații / Referințe
62643	3.250	

* Suprafața este determinată în planul de proiecție Stereo 70.

DETALII LINIARE IMOBIL

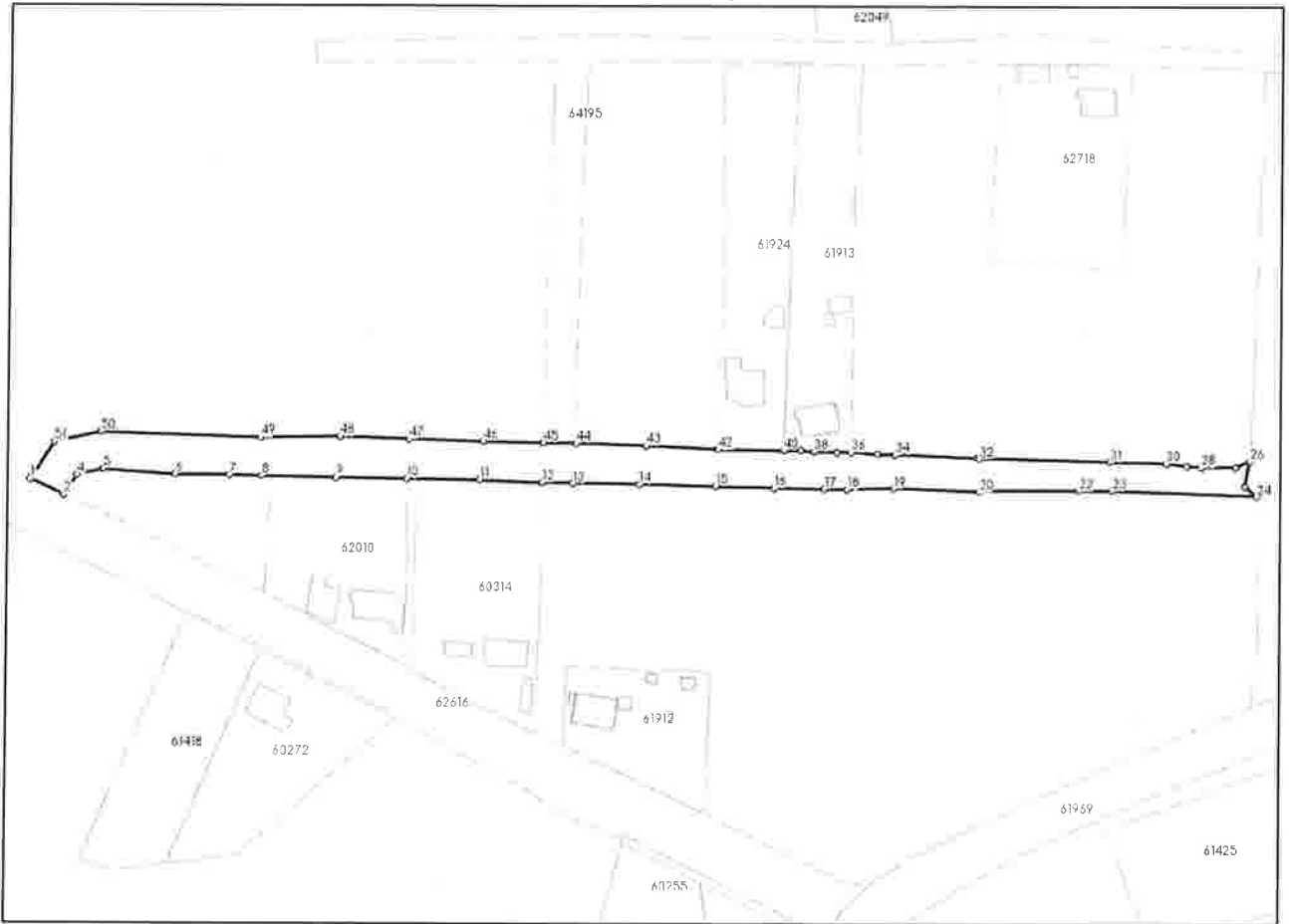

Date referitoare la teren

Nr Crt	Categorie folosință	Intra vilan	Suprafața (mp)	Tarla	Parcelă	Nr. topo	Observații / Referințe
1	drum	DA	3.250	0,66	13,705	-	Teren imprejmuit partial pe latura de S si N cu diferite tipuri de gard si neimprejmuit pe latura de E si V

Lungime Segmente

1) Valorile lungimilor segmentelor sunt obținute din proiecție în plan.

Punct început	Punct sfârșit	Lungime segment	Punct început	Punct sfârșit	Lungime segment	Punct început	Punct sfârșit	Lungime segment
1	2	10.093	2	3	2.438	3	4	4.133
4	5	7.298	5	6	19.822	6	7	14.617
7	8	8.629	8	9	19.995	9	10	19.244
10	11	20.048	11	12	17.006	12	13	8.269
13	14	17.879	14	15	20.757	15	16	16.035
16	17	13.739	17	18	6.284	18	19	12.648
19	20	23.406	20	21	0.298	21	22	26.973

Punct început	Punct sfârșit	Lungime segment	Punct început	Punct sfârșit	Lungime segment	Punct început	Punct sfârșit	Lungime segment
22	23	9.093	23	24	39.599	24	25	4.225
25	26	6.941	26	27	4.362	27	28	9.191
28	29	3.923	29	30	5.716	30	31	15.394
31	32	35.654	32	33	0.528	33	34	22.393
34	35	4.786	35	36	7.299	36	37	3.774
37	38	6.245	38	39	3.659	39	40	4.73
40	41	0.033	41	42	17.937	42	43	19.703
43	44	18.98	44	45	8.739	45	46	16.332
46	47	20.355	47	48	18.712	48	49	21.321
49	50	43.651	50	51	12.818	51	52	10.803
52	1	1.238						

** Lungimile segmentelor sunt determinate în planul de proiecție Stereo 70 și sunt rotunjite la 1 milimetru.

*** Distanța dintre puncte este formată din segmente cumulate ce sunt mai mici decât valoarea 1 milimetru.

Extrasul de carte funciară generat prin sistemul informatic integrat al ANCPI conține informațiile din cartea funciară active la data generării. Acesta este valabil în condițiile prevăzute de art. 7 din Legea nr. 455/2001, coroborat cu art. 3 din O.U.G. nr. 41/2016, exclusiv în mediul electronic, pentru activități și procese administrative prevăzute de legislația în vigoare. Valabilitatea poate fi extinsă și în forma fizică a documentului, fără semnătură olografă, cu acceptul expres sau procedural al instituției publice ori entității care a solicitat prezentarea acestui extras.

Verificarea corectitudinii și realității informațiilor conținute de document se poate face la adresa www.ancpi.ro/verificare, folosind codul de verificare online disponibil în antet. Codul de verificare este valabil 30 de zile calendaristice de la momentul generării documentului.

Data și ora generării,

16/04/2025, 09:23

Acest document se eliberează gratuit pentru proprietarii imobilelor. Pentru alți solicitanți, costul extrasului este de 25 de lei la ghișeu, respectiv 20 de lei dacă este obținut online prin platforma <http://epay.ancpi.ro>



Oficiul de Cadastru și Publicitate Imobiliară IASI
Biroul de Cadastru și Publicitate Imobiliară Iasi

Nr. cerere **81224**
Ziua **16**
Luna **04**
Anul **2025**

**EXTRAS DE CARTE FUNCİARĂ
PENTRU INFORMARE**

Carte Funciară Nr. 62594 Movileni

Cod verificare
100188548799



A. Partea I. Descrierea imobilului

TEREN Intravilan

Adresa: Jud. Iasi, UAT Movileni, Loc. Larga-Jjia

Nr. Crt	Nr. cadastral topografic	Nr.	Suprafața* (mp)	Observații / Referințe
A1	62594		1.571	

B. Partea II. Proprietari și acte

Înscrieri privitoare la dreptul de proprietate și alte drepturi reale		Referințe
115818 / 24/06/2021		
Act Administrativ nr. 1, din 30/01/2013 emis de COMUNA MOVILENI; Act Administrativ nr. 5372, din 11/06/2021 emis de COMUNA MOVILENI; Inscris Sub Semnatura Privata nr. 78, din 23/06/2021 emis de Ilie Codrin; Inscris Sub Semnatura Privata nr. 78, din 23/06/2021 emis de Ilie Codrin;		
B1	Intabulare, drept de PROPRIETATE, dobandit prin Lege, cota actuala 1/1 1) COMUNA MOVILENI, DOMENIUL PUBLIC	A1

C. Partea III. SARCINI .

Inscrieri privind dezmembrămintele dreptului de proprietate, drepturi reale de garanție și sarcini	Referințe
NU SUNT	

Anexa Nr. 1 La Partea I

Teren

Nr cadastral	Suprafața (mp)*	Observații / Referințe
62594	1.571	

* Suprafața este determinată în planul de proiecție Stereo 70.

DETALII LINIARE IMOBIL

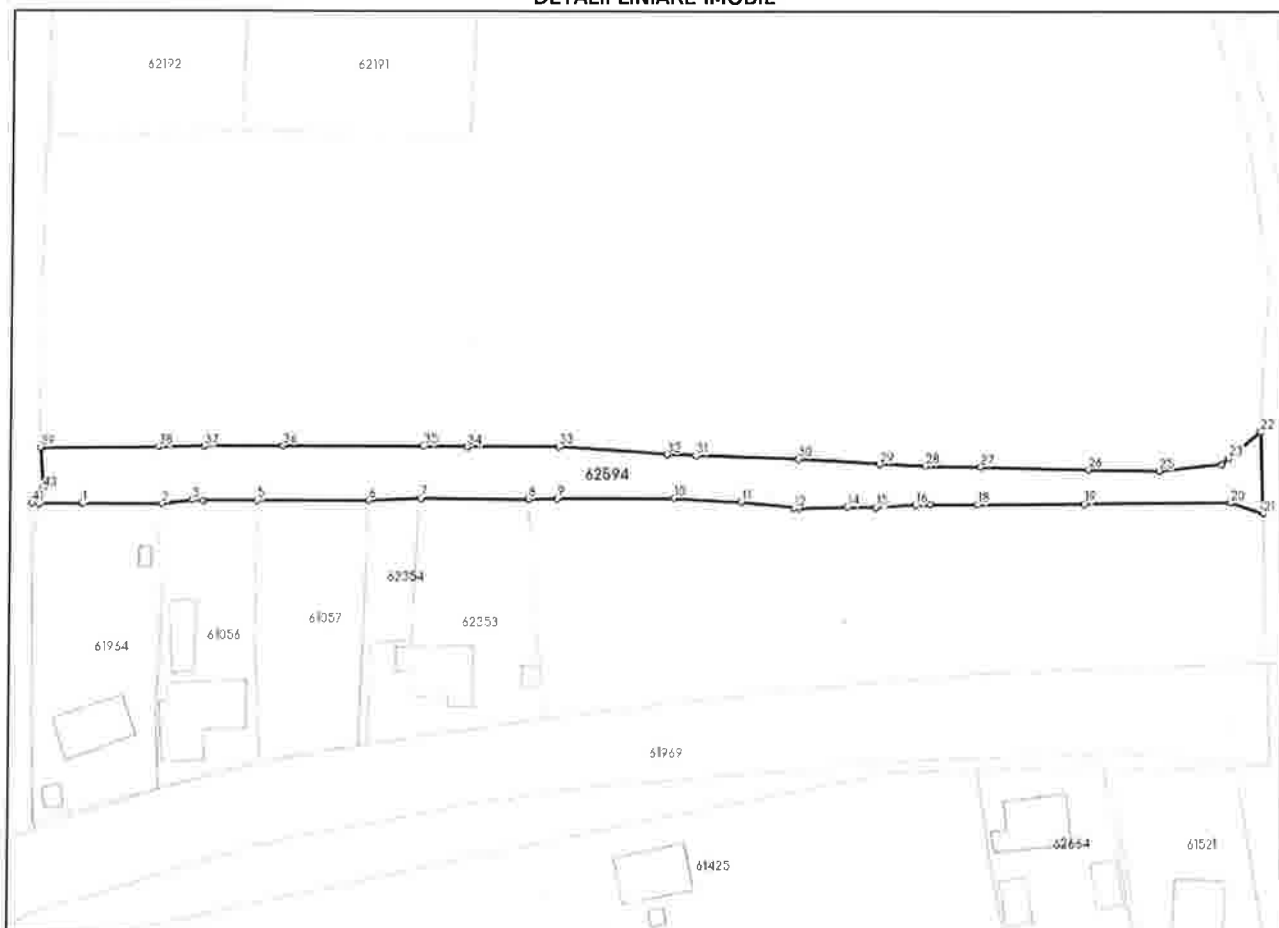

Date referitoare la teren

Nr Crt	Categorie folosință	Intra vilan	Suprafața (mp)	Tarla	Parcelă	Nr. topo	Observații / Referințe
1	drum	DA	1.571	0	14	-	Teren împrejmuit partial pe latura de S si N cu diferite tipuri de gard si neimprejmuit pe latura de E si V

Lungime Segmente

1) Valorile lungimilor segmentelor sunt obținute din proiecție în plan.

Punct început	Punct sfârșit	Lungime segment	Punct început	Punct sfârșit	Lungime segment	Punct început	Punct sfârșit	Lungime segment
1	2	12.886	2	3	5.117	3	4	1.745
4	5	8.866	5	6	18.587	6	7	8.575
7	8	17.589	8	9	4.686	9	10	19.423
10	11	11.024	11	12	8.611	12	13	0.883
13	14	7.857	14	15	4.757	15	16	6.563
16	17	2.539	17	18	7.846	18	19	17.487
19	20	24.267	20	21	5.81	21	22	13.51

Punct început	Punct sfârșit	Lungime segment	Punct început	Punct sfârșit	Lungime segment	Punct început	Punct sfârșit	Lungime segment
22	23	6.969	23	24	1.569	24	25	10.5
25	26	11.585	26	27	17.657	27	28	9.305
28	29	7.57	29	30	13.374	30	31	16.774
31	32	4.713	32	33	18.025	33	34	15.048
34	35	7.238	35	36	23.105	36	37	13.013
37	38	7.537	38	39	19.267	39	40	6.79
40	41	3.004	41	42	1.192	42	1	7.101

** Lungimile segmentelor sunt determinate în planul de proiecție Stereo 70 și sunt rotunjite la 1 milimetru.

*** Distanța dintre puncte este formată din segmente cumulate ce sunt mai mici decât valoarea 1 milimetru.

Extrasul de carte funciară generat prin sistemul informatic integrat al ANCPİ conține informațiile din cartea funciară active la data generării. Acesta este valabil în condițiile prevăzute de art. 7 din Legea nr. 455/2001, coroborat cu art. 3 din O.U.G. nr. 41/2016, exclusiv în mediul electronic, pentru activități și procese administrative prevăzute de legislația în vigoare. Valabilitatea poate fi extinsă și în forma fizică a documentului, fără semnătură olografă, cu acceptul expres sau procedural al instituției publice ori entității care a solicitat prezentarea acestui extras.

Verificarea corectitudinii și realității informațiilor conținute de document se poate face la adresa www.ancpi.ro/verificare, folosind codul de verificare online disponibil în antet. Codul de verificare este valabil 30 de zile calendaristice de la momentul generării documentului.

Data și ora generării,

16/04/2025, 09:23

Acest document se eliberează gratuit pentru proprietarii imobilelor. Pentru alți solicitanți, costul extrasului este de 25 de lei la ghișeu, respectiv 20 de lei dacă este obținut online prin platforma <http://epay.ancpi.ro>



Oficiul de Cadastru și Publicitate Imobiliară IASI
Biroul de Cadastru și Publicitate Imobiliară Iasi

Nr. cerere **81226**
Ziua **16**
Luna **04**
Anul **2025**

Cod verificare
100188548363

EXTRAS DE CARTE FUNCİARĂ PENTRU INFORMARE

Carte Funciară Nr. 62609 Movileni



A. Partea I. Descrierea imobilului

TEREN Intravilan

Adresa: Jud. Iasi, UAT Movileni, Loc. Larga-Jijia, Str Clopotarului

Nr. Crt	Nr. cadastral Nr. topografic	Suprafața* (mp)	Observații / Referințe
A1	62609	1.270	

B. Partea II. Proprietari și acte

Înscrieri privitoare la dreptul de proprietate și alte drepturi reale		Referințe
115817 / 24/06/2021		
Act Administrativ nr. HCL NR 1, din 30/01/2013 emis de COMUNA MOVILENI; Inscris Sub Semnatura Privata nr. 80, din 23/06/2021 emis de Ilie Codrin; Act Administrativ nr. 850803, din 16/03/2012 emis de ANAF; Act Administrativ nr. 273836, din 01/04/2014 emis de SPCLEP IASI; Inscris Sub Semnatura Privata nr. 80, din 23/06/2021 emis de Ilie Codrin; Act Administrativ nr. ADRESA NR 5374, din 11/06/2021 emis de COMUNA MOVILENI; Inscris Sub Semnatura Privata nr. 80, din 23/06/2021 emis de Ilie Codrin; Inscris Sub Semnatura Privata nr. 80, din 23/06/2021 emis de Ilie Codrin; Inscris Sub Semnatura Privata nr. 80, din 23/06/2021 emis de Ilie Codrin;		
B1	Intabulare, drept de PROPRIETATE, dobandit prin Lege, cota actuala 1/1 1) COMUNA MOVILENI, CIF:4540410, DOMENIUL PUBLIC	A1

C. Partea III. SARCINI .

Inscrieri privind dezmembrămintele dreptului de proprietate, drepturi reale de garanție și sarcini	Referințe
NU SUNT	

Anexa Nr. 1 La Partea I

Teren

Nr cadastral	Suprafața (mp)*	Observații / Referințe
62609	1.270	

*Suprafața este determinată în planul de proiecție Stereo 70.

DETALII LINIARE IMOBIL

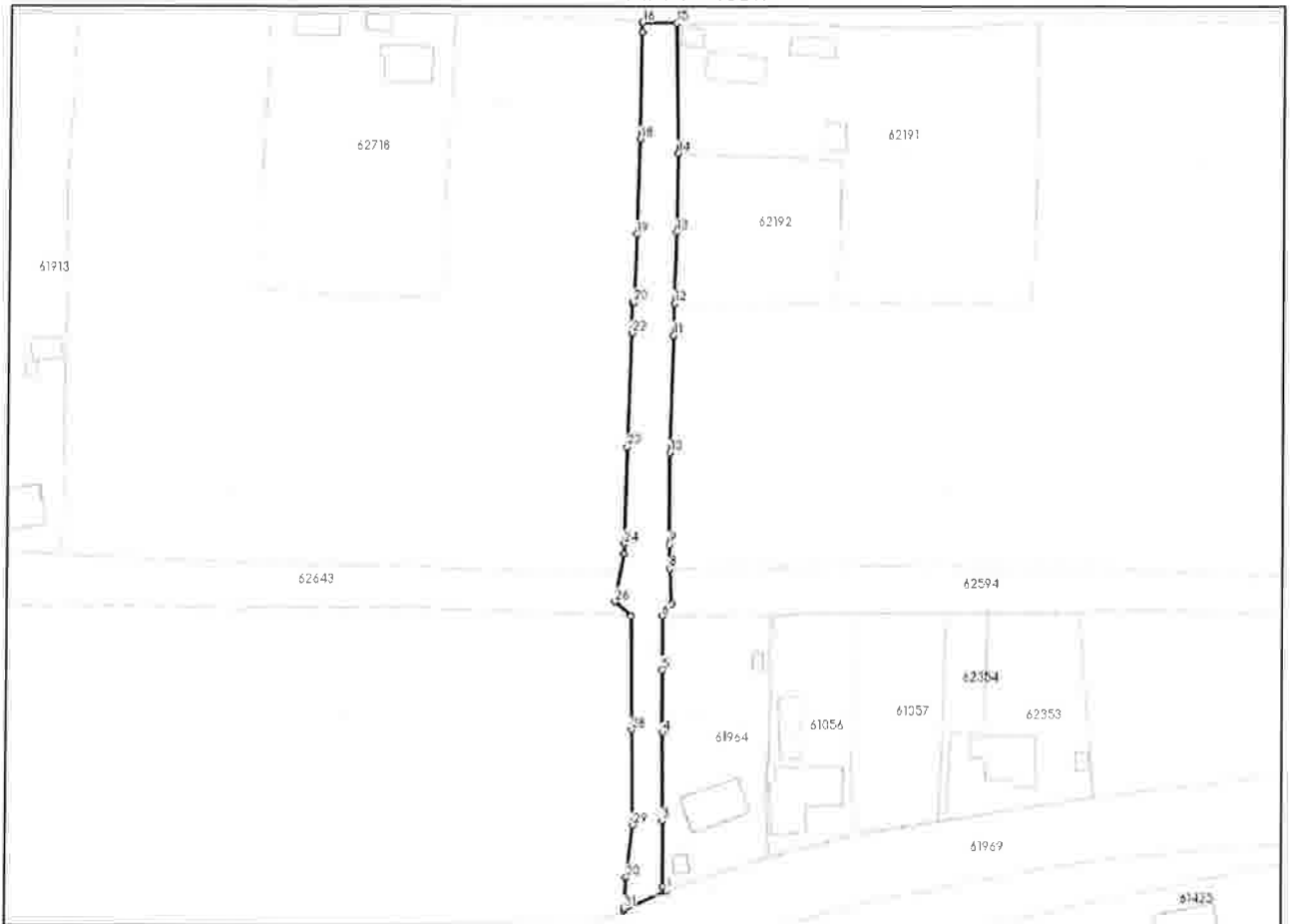

Date referitoare la teren

Nr Crt	Categorie folosință	Intra vilan	Suprafața (mp)	Tarla	Parcelă	Nr. topo	Observații / Referințe
1	drum	DA	1.270	0	16	-	Teren împrejmuit parțial pe latura de E și V cu diferite tipuri de gard și neîmprejmuit pe latura de S și N

Lungime Segmente

1) Valorile lungimilor segmentelor sunt obținute din proiecție în plan.

Punct început	Punct sfârșit	Lungime segment (m)
1	2	1.056
3	4	17.165
5	6	10.541
7	8	6.79
9	10	17.778
11	12	6.196

Punct început	Punct sfârșit	Lungime segment (m)
2	3	12.793
4	5	12.033
6	7	3.004
8	9	4.73
10	11	22.888
12	13	13.911

Punct început	Punct sfârșit	Lungime segment (m)	Punct început	Punct sfârșit	Lungime segment (m)
13	14	15.309	14	15	25.395
15	16	6.682	16	17	1.945
17	18	20.826	18	19	18.455
19	20	13.33	20	21	0.346
21	22	5.838	22	23	22.181
23	24	18.765	24	25	2.005
25	26	9.451	26	27	4.225
27	28	22.136	28	29	18.494
29	30	10.295	30	31	6.058
31	32	0.38	32	1	9.082

** Lungimile segmentelor sunt determinate în planul de proiecție Stereo 70 și sunt rotunjite la 1 milimetru.

*** Distanța dintre puncte este formată din segmente cumulate ce sunt mai mici decât valoarea 1 milimetru.

Extrasul de carte funciară generat prin sistemul informatic integrat al ANCPİ conține informațiile din cartea funciară active la data generării. Acesta este valabil în condițiile prevăzute de art. 7 din Legea nr. 455/2001, coroborat cu art. 3 din O.U.G. nr. 41/2016, exclusiv în mediul electronic, pentru activități și procese administrative prevăzute de legislația în vigoare. Valabilitatea poate fi extinsă și în forma fizică a documentului, fără semnătură olografă, cu acceptul expres sau procedural al instituției publice ori entității care a solicitat prezentarea acestui extras.

Verificarea corectitudinii și realității informațiilor conținute de document se poate face la adresa www.ancpi.ro/verificare, folosind codul de verificare online disponibil în anet. Codul de verificare este valabil 30 de zile calendaristice de la momentul generării documentului.

Data și ora generării,

16/04/2025, 09:24

Acest document se eliberează gratuit pentru proprietarii imobilelor. Pentru alți solicitanți, costul extrasului este de 25 de lei la ghișeu, respectiv 20 de lei dacă este obținut online prin platforma <http://epay.ancpi.ro>



**EXTRAS DE CARTE FUNCİARĂ
PENTRU INFORMARE**

Carte Funciară Nr. 62613 Movileni

Cod verificare
100188549717



A. Partea I. Descrierea imobilului

TEREN Intravilan

Adresa: Jud. Iasi, UAT Movileni, Loc. Larga-Jijia, Str Cantonului, Tronson 1

Nr. Crt	Nr. cadastral topografic	Nr.	Suprafața* (mp)	Observații / Referințe
A1	62613		3.215	

B. Partea II. Proprietari și acte

Înscrieri privitoare la dreptul de proprietate și alte drepturi reale	Referințe
115449 / 23/06/2021	
Act Administrativ nr. 1, din 30/01/2013 emis de COMUNA MOVILENI; Act Administrativ nr. 850803, din 16/03/2012 emis de ANAF; Act Administrativ nr. 5341, din 11/06/2021 emis de COMUNA MOVILENI;	
B1	Intabulare, drept de PROPRIETATE, dobandit prin Lege, cota actuala A1
	1) COMUNA MOVILENI, CIF:4540410, DOMENIUL PUBLIC
121942 / 03/07/2023	
Act Administrativ nr. 9, din 16/06/2023 emis de PRIMARIA COMUNEI MOVILENI;	
B2	Se noteaza autorizatia de construire nr. 9 din 16.06.2023, emis de PRIMARIA COMUNEI MOVILENI prin care se autorizeaza: executarea lucrarilor de construire pentru: reabilitarea drumurilor afectate de pagubele produse in urma calamitatilor in comuna Movileni, judetul Iasi A1
	1) COMUNA MOVILENI, CIF:4540410

C. Partea III. SARCINI .

Inscrieri privind dezmembrămintele dreptului de proprietate, drepturi reale de garanție și sarcini	Referințe
NU SUNT	

Punct început	Punct sfârșit	Lungime segment	Punct început	Punct sfârșit	Lungime segment	Punct început	Punct sfârșit	Lungime segment
22	23	10.196	23	24	10.921	24	25	8.259
25	26	24.019	26	27	11.622	27	28	11.779
28	29	8.634	29	30	11.911	30	31	16.457
31	32	17.137	32	33	2.66	33	34	16.417
34	35	10.815	35	36	13.153	36	37	21.574
37	38	19.165	38	39	3.005	39	40	1.684
40	41	4.858	41	42	4.999	42	43	0.462
43	44	16.441	44	45	19.723	45	46	14.624
46	47	7.846	47	48	12.647	48	49	7.336
49	50	14.254	50	1	10.53			

** Lungimile segmentelor sunt determinate în planul de proiecție Stereo 70 și sunt rotunjite la 1 milimetru.

*** Distanța dintre puncte este formată din segmente cumulate ce sunt mai mici decât valoarea 1 milimetru.

Extrasul de carte funciară generat prin sistemul informatic integrat al ANCPI conține informațiile din cartea funciară active la data generării. Acesta este valabil în condițiile prevăzute de art. 7 din Legea nr. 455/2001, coroborat cu art. 3 din O.U.G. nr. 41/2016, exclusiv în mediul electronic, pentru activități și procese administrative prevăzute de legislația în vigoare. Valabilitatea poate fi extinsă și în forma fizică a documentului, fără semnătură olografă, cu acceptul expres sau procedural al instituției publice ori entității care a solicitat prezentarea acestui extras.

Verificarea corectitudinii și realității informațiilor conținute de document se poate face la adresa www.ancpi.ro/verificare, folosind codul de verificare online disponibil în antet. Codul de verificare este valabil 30 de zile calendaristice de la momentul generării documentului.

Data și ora generării,

16/04/2025, 09:31

Acest document se eliberează gratuit pentru proprietarii imobilelor. Pentru alți solicitanți, costul extrasului este de 25 de lei la ghișeu, respectiv 20 de lei dacă este obținut online prin platforma <http://epay.ancpi.ro>



Oficiul de Cadastru și Publicitate Imobiliară IASI
Biroul de Cadastru și Publicitate Imobiliară Iasi

Nr. cerere **81270**
Ziua **16**
Luna **04**
Anul **2025**

EXTRAS DE CARTE FUNCİARĂ PENTRU INFORMARE

Carte Funciară Nr. 63326 Movileni

Cod verificare
100188549751



A. Partea I. Descrierea imobilului

TEREN Intravilan

Adresa: Jud. Iasi, UAT Movileni, Loc. Larga-Jijia

Nr. Crt	Nr. cadastral Nr. topografic	Suprafața* (mp)	Observații / Referințe
A1	63326	2.889	Teren neimprejmuț; imobil înscris în CF sporadic 62589;

B. Partea II. Proprietari și acte

Înscriseri privitoare la dreptul de proprietate și alte drepturi reale		Referințe
180915 / 29/09/2023		
Registrul Cadastral al Imobilelor (UAT Movileni); Act Normativ Ig.7/1996 emis de Parlamentul Romaniei;		
B1	Se înființează cartea funciara a imobilului 63326 ca urmare a finalizării înregistrării sistematice. Imobilul se găsește în registrul cadastral al imobilelor sub numărul 24429.	A1
Act Administrativ nr. 1, din 30/01/2013 emis de COMUNA MOVILENI (act administrativ nr Adeverinta nr. 5339 din 11.06.2021, emis de COMUNA MOVILENI);		
B2	Intabulare, drept de PROPRIETATE, până la emiterea HG, dobândit prin Lege, cota actuala 1/1 1) COMUNA MOVILENI, CIF:4540410, domeniu public	A1
Act Administrativ nr. 111, din 11/08/2022 emis de CONSILIUL LOCAL AL COMUNEI MOVILENI;		
B3	se intabulează definitiv dreptul de proprietate pentru imobilul intabulat în prezenta carte funciara	A1
Act Administrativ nr. 1, din 30/01/2013 emis de CONSILIUL LOCAL MOVILENI (act administrativ nr 850803 - CIF din 16.03.2012, emis de ANAF; act administrativ nr 111 - HCL din 11.08.2022, emis de CONSILIUL LOCAL MOVILENI; act administrativ nr 273836 - CI din 01.04.2014, emis de SPCLEP IASI; înscris sub semnatura privata nr 62589 - CERERE din 29.08.2022, emis de PRIMARIA COMUNEI MOVILENI);		
B4	se notează îndreptarea erorii materiale din prezenta CFE și în încheierea nr. 115534 din 23.06.2021, în sensul că proprietar este COMUNA MOVILENI	A1
Act Administrativ nr. 9, din 16/06/2023 emis de PRIMARIA COMUNEI MOVILENI;		
B5	Se notează autorizația de construire nr. 9 din 16.06.2023, emis de PRIMARIA COMUNEI MOVILENI prin care se autorizează: executarea lucrărilor de construire pentru: reabilitarea drumurilor afectate de pagubele produse în urma calamităților în comuna Movileni, județul Iasi 1) COMUNA MOVILENI..., CIF:999999999999	A1

C. Partea III. SARCINI .

Inscriseri privind dezmembrămintele dreptului de proprietate, drepturi reale de garanție și sarcini	Referințe
NU SUNT	

Punct început	X / Y	Punct sfârșit	X / Y	Lungime segment	Punct început	X / Y	Punct sfârșit	X / Y	Lungime segment	Punct început	X / Y	Punct sfârșit	X / Y	Lungime segment
16	679.707,92 649.630,46	17	679.705,81 649.632,208	2.74	17	679.705,81 649.632,208	18	679.701,694 649.635,747	5.428	18	679.701,694 649.635,747	19	679.695,551 649.640,849	7.985
19	679.695,551 649.640,849	20	679.692,575 649.643,395	3.916	20	679.692,575 649.643,395	21	679.689,545 649.647,437	5.052	21	679.689,545 649.647,437	22	679.689,28 649.647,499	0.272
22	679.689,28 649.647,499	23	679.685,608 649.650,232	4.578	23	679.685,608 649.650,232	24	679.683,615 649.647,499	3.382	24	679.683,615 649.647,499	25	679.678,221 649.640,674	8.699
25	679.678,221 649.640,674	26	679.671,59 649.632,188	10.77	26	679.671,59 649.632,188	27	679.665,256 649.623,966	10.37 g	27	679.665,256 649.623,966	28	679.660,353 649.617,347	8.237
28	679.660,353 649.617,347	29	679.647,571 649.599,541	21.91 9	29	679.647,571 649.599,541	30	679.646,282 649.598,015	1.998	30	679.646,282 649.598,015	31	679.644,354 649.596,325	2.564
31	679.644,354 649.596,325	32	679.641,756 649.596,923	2.666	32	679.641,756 649.596,923	33	679.645,487 649.593,148	5.308	33	679.645,487 649.593,148	34	679.645,832 649.592,639	0.615
34	679.645,832 649.592,639	35	679.648,947 649.588,391	5.268	35	679.648,947 649.588,391	36	679.648,982 649.586,799	1.592	36	679.648,982 649.586,799	37	679.649,892 649.586,141	1.123
37	679.649,892 649.586,141	38	679.651,163 649.587,848	2.128	38	679.651,163 649.587,848	39	679.651,066 649.592,089	4.242	39	679.651,066 649.592,089	40	679.651,202 649.594,219	2.134
40	679.651,202 649.594,219	41	679.656,105 649.603,833	10.79 2	41	679.656,105 649.603,833	42	679.657,448 649.605,856	2.428	42	679.657,448 649.605,856	43	679.664,758 649.615,604	12.18 4
43	679.664,758 649.615,604	44	679.667,161 649.619,522	4.596	44	679.667,161 649.619,522	45	679.668,966 649.621,921	3.002	45	679.668,966 649.621,921	46	679.674,946 649.629,717	9.825
46	679.674,946 649.629,717	47	679.679,297 649.635,37	7.134	47	679.679,297 649.635,37	48	679.683,122 649.640,085	6.071	48	679.683,122 649.640,085	49	679.684,919 649.640,728	1.909
49	679.684,919 649.640,728	50	679.687,852 649.638,434	3.724	50	679.687,852 649.638,434	51	679.695,232 649.632,396	9.535	51	679.695,232 649.632,396	52	679.720,427 649.609,432	34.09
52	679.720,427 649.609,432	53	679.721,236 649.608,687	1.1	53	679.721,236 649.608,687	54	679.722,833 649.607,189	2.19	54	679.722,833 649.607,189	55	679.729,531 649.601,847	8.567
55	679.729,531 649.601,847	56	679.740,655 649.593,135	14.12 9	56	679.740,655 649.593,135	57	679.745,66 649.589,06	6.454	57	679.745,66 649.589,06	58	679.752,331 649.583,868	8.453
58	679.752,331 649.583,868	59	679.761,015 649.577,088	11.01 7	59	679.761,015 649.577,088	60	679.764,727 649.574,145	4.737	60	679.764,727 649.574,145	61	679.769,901 649.570,314	6.438
61	679.769,901 649.570,314	62	679.771,71 649.568,999	2.236	62	679.771,71 649.568,999	63	679.779,102 649.563,185	9.404	63	679.779,102 649.563,185	64	679.790,648 649.554,322	14.55 6
64	679.790,648 649.554,322	65	679.797,568 649.549,223	8.596	65	679.797,568 649.549,223	66	679.805,489 649.543,181	9.962	66	679.805,489 649.543,181	67	679.841,373 649.514,937	45.66 6
67	679.841,373 649.514,937	68	679.862,467 649.497,588	27.31 2	68	679.862,467 649.497,588	69	679.860,509 649.495,002	3.244	69	679.860,509 649.495,002	70	679.860,057 649.494,406	0.748
70	679.860,057 649.494,406	71	679.900,372 649.462,775	51.24 2	71	679.900,372 649.462,775	72	679.905,613 649.459,182	6.354	72	679.905,613 649.459,182	73	679.912,753 649.453,648	9.034
73	679.912,753 649.453,648	74	679.920,606 649.447,879	9.744	74	679.920,606 649.447,879	75	679.924,148 649.445,009	4.559	75	679.924,148 649.445,009	76	679.929,911 649.440,352	7.409
76	679.929,911 649.440,352	77	679.932,581 649.438,447	3.28	77	679.932,581 649.438,447	78	679.932,73 649.438,34	0.183	78	679.932,73 649.438,34	79	679.938,548 649.441,929	6.836
79	679.938,548 649.441,929	80	679.939,851 649.442,733	1.531	80	679.939,851 649.442,733	81	679.920,481 649.458,903	25.23 2	81	679.920,481 649.458,903	82	679.912,734 649.464,609	9.622
82	679.912,734 649.464,609	83	679.901,99 649.473,22	13.76 9	83	679.901,99 649.473,22	84	679.887,827 649.485,377	18.66 5	84	679.887,827 649.485,377	85	679.882,466 649.490,232	7.233
85	679.882,466 649.490,232	86	679.859,541 649.510,792	30.79 4	86	679.859,541 649.510,792	87	679.842,577 649.523,867	21.41 8	87	679.842,577 649.523,867	88	679.836,514 649.528,54	7.655
88	679.836,514 649.528,54	89	679.815,322 649.544,222	26.36 3	89	679.815,322 649.544,222	90	679.797,742 649.556,464	21.42 2	90	679.797,742 649.556,464	91	679.790,7 649.562,088	9.012
91	679.790,7 649.562,088	1	679.784,502 649.567,209	8.04										

** Lungimile segmentelor sunt determinate în planul de proiecție Stereo 70 și sunt rotunjite la 1 milimetru.

*** Distanța dintre puncte este formată din segmente cumulate ce sunt mai mici decât valoarea 1 milimetru.

Extrasul de carte funciară generat prin sistemul informatic integrat al ANCPI conține informațiile din cartea funciară active la data generării. Acesta este valabil în condițiile prevăzute de art. 7 din Legea nr. 455/2001, coroborat cu art. 3 din O.U.G. nr. 41/2016, exclusiv în mediul electronic, pentru activități și procese administrative prevăzute de legislația în vigoare. Valabilitatea poate fi extinsă și în forma fizică a documentului, fără semnătură olografă, cu acceptul expres sau procedural al instituției publice ori entității care a solicitat prezentarea acestui extras.

Verificarea corectitudinii și realității informațiilor conținute de document se poate face la adresa www.ancpi.ro/verificare, folosind codul de verificare online disponibil în antet. Codul de verificare este valabil 30 de zile calendaristice de la momentul generării documentului.

Data și ora generării,

16/04/2025, 09:31

Acest document se eliberează gratuit pentru proprietarii imobilelor. Pentru alți solicitanți, costul extrasului este de 25 de lei la ghișeu, respectiv 20 de lei dacă este obținut online prin platforma <http://epay.ancpi.ro>



Oficiul de Cadastru și Publicitate Imobiliară IASI
Biroul de Cadastru și Publicitate Imobiliară Iasi

Nr. cerere **81271**
Ziua **16**
Luna **04**
Anul **2025**

EXTRAS DE CARTE FUNCİARĂ PENTRU INFORMARE

Carte Funciară Nr. 64221 Movileni

Cod verificare
100188549243



A. Partea I. Descrierea imobilului

TEREN Partial Intravilan

Adresa: Jud. Iasi, UAT Movileni, Loc. Larga-Jijia, Str Pescarilor, Tronson 1, si Extravilan Com. Movileni, Tarla 0, Parcela 365

Nr. Crt	Nr. cadastral Nr. topografic	Suprafața* (mp)	Observații / Referințe
A1	64221	30.550	Teren imprejmuit; Imobil imprejmuit

B. Partea II. Proprietari și acte

Înscrieri privitoare la dreptul de proprietate și alte drepturi reale		Referințe
67211 / 04/04/2024		
Act Administrativ nr. HOTARARE 26, din 15/08/1999 emis de CL MOVILENI; Act Administrativ nr. ADEVERINTA 3969, din 03/04/2024 emis de PRIMARIA COMUNEI MOVILENI; Act Administrativ nr. HOTARARE 1, din 30/01/2013 emis de CL MOVILENI;		
B1	Intabulare, drept de PROPRIETATE, dobandit prin Lege, cota actuala 1/1 1) COMUNA MOVILENI, CIF:4540410, DOMENIUL PUBLIC	A1
27895 / 11/02/2025		
Act Administrativ nr. 12618, din 10/11/2023 emis de Primaria Comunei Movileni; Act Administrativ nr. 20, din 06/03/2024 emis de SC AGROMIXT SA Iasi; Act Administrativ nr. 19, din 06/03/2024 emis de SC AGROMIXT SA Iasi;		
B2	se noteaza actualizarea de informatii tehnice cadastrale (repozitionarea imobilului fara modificarea suprafetei)	A1

C. Partea III. SARCINI .

Inscrieri privind dezmembrămintele dreptului de proprietate, drepturi reale de garanție și sarcini	Referințe
NU SUNT	

Anexa Nr. 1 La Partea I

Teren

Nr cadastral	Suprafața (mp)*	Observații / Referințe
64221	30.550	Imobil imprejmuit

* Suprafața este determinată în planul de proiecție Stereo 70.

DETALII LINIARE IMOBIL

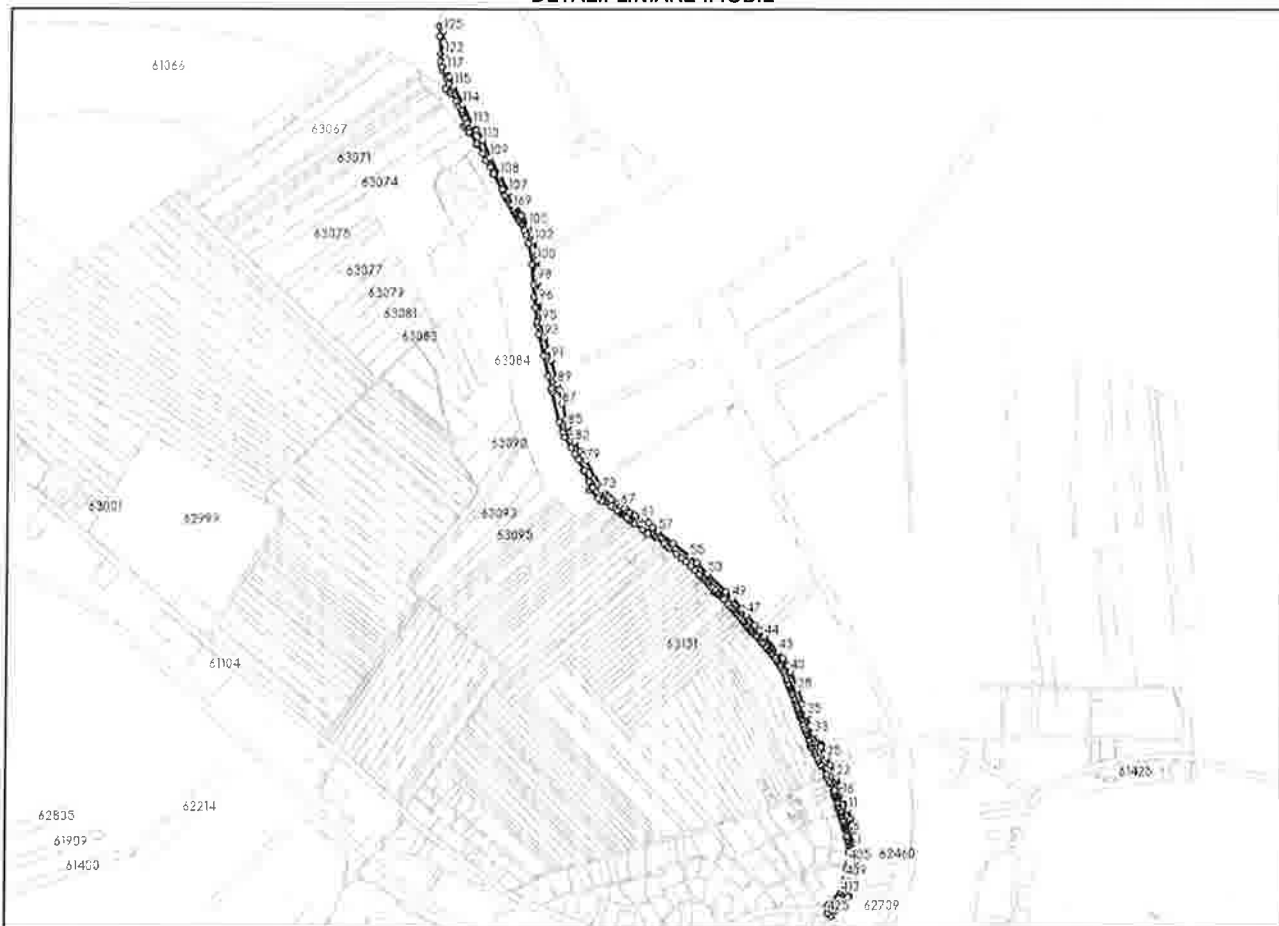

Date referitoare la teren

Nr Crt	Categorie folosință	Intra vilan	Suprafața (mp)	Tarla	Parcelă	Nr. topo	Observații / Referințe
1	drum	DA	27.125	0	365	-	Intravilan sat Larga-Jijia
2	drum	NU	1.066	0	365	-	Extravilan com. Movileni
3	drum	NU	2.359	0	365	-	Extravilan com. Movileni

Lungime Segmente

1) Valorile lungimilor segmentelor sunt obținute din proiecție în plan.

Punct început	Punct sfârșit	Lungime segment	Punct început	Punct sfârșit	Lungime segment	Punct început	Punct sfârșit	Lungime segment
1	2	5.875	2	3	5.508	3	4	8.681
4	5	6.31	5	6	6.731	6	7	0.912
7	8	15.376	8	9	4.622	9	10	10.253
10	11	21.334	11	12	0.626	12	13	1.226
13	14	26.185	14	15	0.724	15	16	5.791

Punct început	Punct sfârșit	Lungime segment	Punct început	Punct sfârșit	Lungime segment	Punct început	Punct sfârșit	Lungime segment
16	17	10.606	17	18	9.552	18	19	1.327
19	20	3.3	20	21	1.819	21	22	18.728
22	23	13.29	23	24	17.39	24	25	18.757
25	26	11.226	26	27	16.477	27	28	1.2
28	29	2.477	29	30	2.02	30	31	3.127
31	32	6.346	32	33	23.953	33	34	20.083
34	35	23.675	35	36	15.413	36	37	12.02
37	38	32.979	38	39	6.583	39	40	35.291
40	41	15.501	41	42	20.022	42	43	17.845
43	44	45.24	44	45	18.023	45	46	15.0
46	47	28.659	47	48	17.947	48	49	31.855
49	50	1.914	50	51	0.874	51	52	19.233
52	53	55.078	53	54	34.704	54	55	20.684
55	56	46.058	56	57	43.284	57	58	15.26
58	59	12.596	59	60	11.393	60	61	10.137
61	62	14.278	62	63	3.156	63	64	10.567
64	65	5.042	65	66	9.903	66	67	10.195
67	68	9.354	68	69	14.791	69	70	7.835
70	71	6.824	71	72	5.563	72	73	9.279
73	74	5.991	74	75	11.847	75	76	6.269
76	77	7.321	77	78	1.347	78	79	43.859
79	80	14.443	80	81	9.927	81	82	25.284
82	83	13.415	83	84	8.559	84	85	16.245
85	86	15.016	86	87	35.196	87	88	31.359
88	89	13.315	89	90	12.555	90	91	43.748
91	92	23.383	92	93	29.159	93	94	6.618
94	95	26.576	95	96	47.303	96	97	12.804
97	98	31.379	98	99	27.21	99	100	18.995
100	101	13.025	101	102	31.675	102	103	15.605
103	104	7.162	104	105	12.598	105	106	28.902
106	107	58.746	107	108	42.346	108	109	46.128
109	110	42.292	110	111	25.954	111	112	4.05
112	113	14.364	113	114	50.764	114	115	44.887
115	116	21.321	116	117	16.604	117	118	17.325
118	119	0.097	119	120	10.979	120	121	3.512
121	122	3.509	122	123	7.531	123	124	20.071
124	125	25.123	125	126	13.231	126	127	7.222
127	128	21.791	128	129	40.727	129	130	16.733
130	131	11.96	131	132	9.3	132	133	17.907
133	134	12.901	134	135	12.508	135	136	2.18
136	137	6.584	137	138	5.667	138	139	21.124
139	140	12.74	140	141	8.678	141	142	6.509
142	143	3.905	143	144	10.285	144	145	13.469
145	146	4.575	146	147	6.418	147	148	17.621
148	149	2.835	149	150	2.08	150	151	27.407
151	152	1.858	152	153	23.305	153	154	17.622
154	155	17.445	155	156	16.41	156	157	0.407
157	158	38.904	158	159	0.363	159	160	2.47
160	161	12.892	161	162	4.379	162	163	5.53
163	164	0.931	164	165	4.983	165	166	7.416
166	167	0.99	167	168	3.215	168	169	5.869
169	170	3.215	170	171	6.126	171	172	1.997
172	173	2.38	173	174	3.051	174	175	1.653
175	176	0.892	176	177	5.999	177	178	6.0
178	179	1.128	179	180	7.042	180	181	16.101
181	182	11.748	182	183	19.334	183	184	0.826

Punct început	Punct sfârșit	Lungime segment	Punct început	Punct sfârșit	Lungime segment	Punct început	Punct sfârșit	Lungime segment
184	185	48.463	185	186	44.342	186	187	28.195
187	188	22.485	188	189	31.988	189	190	8.299
190	191	19.848	191	192	48.53	192	193	46.501
193	194	29.697	194	195	7.376	195	196	68.677
196	197	23.445	197	198	11.892	198	199	28.586
199	200	16.425	200	201	12.304	201	202	28.423
202	203	1.853	203	204	26.009	204	205	15.771
205	206	1.342	206	207	7.71	207	208	0.84
208	209	26.687	209	210	7.444	210	211	2.062
211	212	3.367	212	213	2.472	213	214	5.194
214	215	5.321	215	216	9.907	216	217	7.008
217	218	10.504	218	219	3.226	219	220	1.803
220	221	2.721	221	222	4.058	222	223	4.211
223	224	12.196	224	225	5.327	225	226	5.323
226	227	10.632	227	228	21.216	228	229	14.723
229	230	3.841	230	231	4.194	231	232	1.949
232	233	5.18	233	234	2.708	234	235	6.127
235	236	21.528	236	237	7.814	237	238	8.994
238	239	18.381	239	240	16.249	240	241	11.387
241	242	0.986	242	243	14.442	243	244	12.411
244	245	12.705	245	246	4.097	246	247	6.505
247	248	1.657	248	249	4.981	249	250	4.983
250	251	3.689	251	252	5.008	252	253	7.724
253	254	10.088	254	255	3.501	255	256	2.617
256	257	5.405	257	258	1.599	258	259	1.923
259	260	2.852	260	261	2.813	261	262	2.387
262	263	12.992	263	264	12.986	264	265	6.573
265	266	6.559	266	267	2.836	267	268	4.289
268	269	5.982	269	270	5.362	270	271	7.776
271	272	6.385	272	273	5.82	273	274	1.863
274	275	1.986	275	276	6.738	276	277	3.439
277	278	1.626	278	279	4.119	279	280	4.536
280	281	0.012	281	282	1.086	282	283	4.007
283	284	1.656	284	285	4.321	285	286	8.737
286	287	3.645	287	288	4.116	288	289	4.823
289	290	8.123	290	291	4.59	291	292	4.49
292	293	4.014	293	294	3.497	294	295	0.067
295	296	1.341	296	297	3.267	297	298	4.02
298	299	4.801	299	300	4.465	300	301	8.439
301	302	4.462	302	303	3.991	303	304	3.993
304	305	7.112	305	306	3.92	306	307	3.589
307	308	8.054	308	309	3.923	309	310	7.339
310	311	7.286	311	312	4.491	312	313	6.525
313	314	4.183	314	315	3.232	315	316	3.804
316	317	4.207	317	318	8.041	318	319	4.262
319	320	7.842	320	321	3.92	321	322	6.031
322	323	6.041	323	324	4.481	324	325	4.37
325	326	4.453	326	327	4.113	327	328	4.535
328	329	2.031	329	330	3.993	330	331	4.096
331	332	4.771	332	333	7.862	333	334	7.472
334	335	5.475	335	336	2.636	336	337	2.065
337	338	4.533	338	339	2.197	339	340	2.913
340	341	8.869	341	342	2.058	342	343	5.963
343	344	2.365	344	345	1.255	345	346	1.05
346	347	4.749	347	348	3.917	348	349	1.654
349	350	5.954	350	351	6.345	351	352	2.434

Punct început	Punct sfârșit	Lungime segment	Punct început	Punct sfârșit	Lungime segment	Punct început	Punct sfârșit	Lungime segment
352	353	10.097	353	354	3.312	354	355	4.621
355	356	7.933	356	357	3.477	357	358	23.549
358	359	6.645	359	360	9.804	360	361	4.635
361	362	0.73	362	363	4.5	363	364	17.605
364	365	4.352	365	366	2.641	366	367	3.777
367	368	1.155	368	369	3.505	369	370	0.274
370	371	1.621	371	372	2.155	372	373	4.029
373	374	8.181	374	375	4.066	375	376	7.69
376	377	2.371	377	378	5.076	378	379	4.259
379	380	2.036	380	381	1.125	381	382	4.082
382	383	1.841	383	384	2.299	384	385	7.311
385	386	2.208	386	387	2.84	387	388	3.655
388	389	4.012	389	390	2.094	390	391	1.989
391	392	4.205	392	393	4.065	393	394	11.804
394	395	2.685	395	396	4.592	396	397	3.084
397	398	2.7	398	399	5.334	399	400	2.802
400	401	11.67	401	402	5.036	402	403	4.476
403	404	1.547	404	405	14.362	405	406	7.765
406	407	8.354	407	408	6.128	408	409	13.541
409	410	15.314	410	411	10.994	411	412	4.641
412	413	4.255	413	414	8.642	414	415	4.411
415	416	2.195	416	417	8.911	417	418	0.952
418	419	3.769	419	420	1.25	420	421	1.778
421	422	7.421	422	423	2.785	423	424	5.362
424	425	11.204	425	426	2.501	426	427	8.699
427	428	1.291	428	429	8.72	429	430	16.469
430	431	12.597	431	432	3.318	432	433	11.189
433	434	10.194	434	435	3.878	435	436	0.513
436	437	16.711	437	438	9.134	438	439	4.146
439	440	7.922	440	441	9.296	441	442	5.985
442	443	26.242	443	444	0.337	444	445	17.54
445	1	11.678						

** Lungimile segmentelor sunt determinate în planul de proiecție Stereo 70 și sunt rotunjite la 1 milimetru.

*** Distanța dintre puncte este formată din segmente cumulate ce sunt mai mici decât valoarea 1 milimetru.

Extrasul de carte funciară generat prin sistemul informatic integrat al ANCPI conține informațiile din cartea funciară active la data generării. Acesta este valabil în condițiile prevăzute de art. 7 din Legea nr. 455/2001, coroborat cu art. 3 din O.U.G. nr. 41/2016, exclusiv în mediul electronic, pentru activități și procese administrative prevăzute de legislația în vigoare. Valabilitatea poate fi extinsă și în forma fizică a documentului, fără semnătură olografă, cu acceptul expres sau procedural al instituției publice ori entității care a solicitat prezentarea acestui extras.

Verificarea corectitudinii și realității informațiilor conținute de document se poate face la adresa www.ancpi.ro/verificare, folosind codul de verificare online disponibil în antet. Codul de verificare este valabil 30 de zile calendaristice de la momentul generării documentului.

Data și ora generării,

16/04/2025, 09:31

Acest document se eliberează gratuit pentru proprietarii imobilelor. Pentru alți solicitanți, costul extrasului este de 25 de lei la ghișeu, respectiv 20 de lei dacă este obținut online prin platforma <http://epay.ancpi.ro>



Oficiul de Cadastru și Publicitate Imobiliară IASI
Biroul de Cadastru și Publicitate Imobiliară Iasi

Nr. cerere **81273**
Ziua **16**
Luna **04**
Anul **2025**

EXTRAS DE CARTE FUNCİARĂ PENTRU INFORMARE

Carte Funciară Nr. 62611 Movileni

Cod verificare
100188549286



A. Partea I. Descrierea imobilului

TEREN Intravilan

Adresa: Jud. Iasi, UAT Movileni, Loc. Potângeni, Str Amara, Tronson 2

Nr. Crt	Nr. cadastral Nr. topografic	Suprafața* (mp)	Observații / Referințe
A1	62611	1.029	

B. Partea II. Proprietari și acte

Înscrieri privitoare la dreptul de proprietate și alte drepturi reale	Referințe
116119 / 24/06/2021	
Act Administrativ nr. 1, din 30/01/2013 emis de COMUNA MOVILENI; Act Administrativ nr. 850803, din 16/03/2012 emis de ANAF; Act Administrativ nr. 5346, din 11/06/2021 emis de COMUNA MOVILENI; Inscris Sub Semnatura Privata nr. 97, din 24/06/2021 emis de Ilie Codrin;	
B1	A1
Intabulare, drept de PROPRIETATE, dobandit prin Lege, cota actuala 1/1 1) COMUNA MOVILENI, DOMENIUL PUBLIC	

C. Partea III. SARCINI .

Inscrieri privind dezmembrămintele dreptului de proprietate, drepturi reale de garanție și sarcini	Referințe
NU SUNT	

Teren

Nr cadastral	Suprafața (mp)*	Observații / Referințe
62611	1.029	

* Suprafața este determinată în planul de proiecție Stereo 70.

DETALII LINIARE IMOBIL

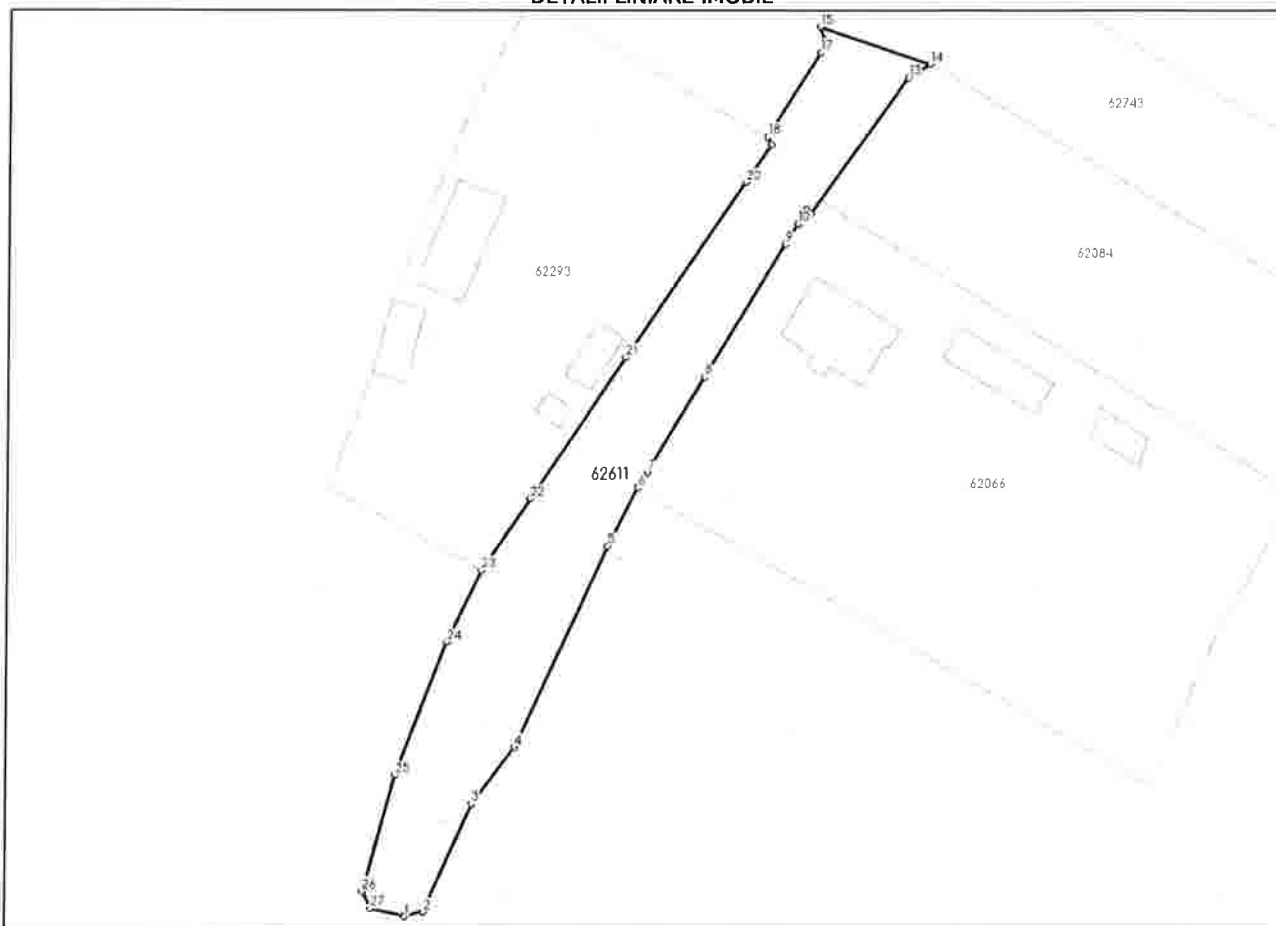

Date referitoare la teren

Nr Crt	Categorie folosință	Intra vilan	Suprafața (mp)	Tarla	Parcelă	Nr. topo	Observații / Referințe
1	drum	DA	1.029	0	1305,15	-	Teren împrejmuit parțial pe latura V, E cu diferite tipuri de gard și neîmprejmuit pe latura de N și S

Lungime Segmente

1) Valorile lungimilor segmentelor sunt obținute din proiecție în plan.

Punct început	Punct sfârșit	Lungime segment (m)
1	2	2.117
3	4	7.812
5	6	7.276
7	8	12.347
9	10	2.683
11	12	0.673

Punct început	Punct sfârșit	Lungime segment (m)
2	3	13.054
4	5	24.567
6	7	1.939
8	9	17.157
10	11	1.833
12	13	18.561

Punct început	Punct sfârșit	Lungime segment (m)
13	14	2.843
15	16	1.534
17	18	11.039
19	20	5.055
21	22	18.892
23	24	8.791
25	26	13.293
27	1	3.895

Punct început	Punct sfârșit	Lungime segment (m)
14	15	13.0
16	17	1.474
18	19	0.93
20	21	23.451
22	23	9.614
24	25	15.821
26	27	2.112

** Lungimile segmentelor sunt determinate în planul de proiecție Stereo 70 și sunt rotunjite la 1 milimetru.

*** Distanța dintre puncte este formată din segmente cumulate ce sunt mai mici decât valoarea 1 milimetru.

Extrasul de carte funciară generat prin sistemul informatic integrat al ANCPPI conține informațiile din cartea funciară active la data generării. Acesta este valabil în condițiile prevăzute de art. 7 din Legea nr. 455/2001, coroborat cu art. 3 din O.U.G. nr. 41/2016, exclusiv în mediul electronic, pentru activități și procese administrative prevăzute de legislația în vigoare. Valabilitatea poate fi extinsă și în forma fizică a documentului, fără semnătură olografă, cu acceptul expres sau procedural al instituției publice ori entității care a solicitat prezentarea acestui extras.

Verificarea corectitudinii și realității informațiilor conținute de document se poate face la adresa www.ancpi.ro/verificare, folosind codul de verificare online disponibil în antet. Codul de verificare este valabil 30 de zile calendaristice de la momentul generării documentului.

Data și ora generării,

16/04/2025, 09:32

Acest document se eliberează gratuit pentru proprietarii imobilelor. Pentru alți solicitanți, costul extrasului este de 25 de lei la ghișeu, respectiv 20 de lei dacă este obținut online prin platforma <http://epay.ancpi.ro>



Oficiul de Cadastru și Publicitate Imobiliară IASI
Biroul de Cadastru și Publicitate Imobiliară Iasi

Nr. cerere **81282**
Ziua **16**
Luna **04**
Anul **2025**

EXTRAS DE CARTE FUNCİARĂ PENTRU INFORMARE

Carte Funciară Nr. 62585 Movileni

Cod verificare
100188549335



A. Partea I. Descrierea imobilului

TEREN Partial Intravilan

Adresa: Jud. Iasi, UAT Movileni, Loc. Potângeni, INTRAVILAN POTANGENI SI EXTRAVILAN COMUNA MOVILENI

Nr. Crt	Nr. cadastral Nr. topografic	Suprafața* (mp)	Observații / Referințe
A1	62585	Din acte: 8.890 Masurata: 8.965	

B. Partea II. Proprietari și acte

Înscrieri privitoare la dreptul de proprietate și alte drepturi reale		Referințe
116110 / 24/06/2021 Act Administrativ nr. HCL_1, din 30/01/2013 emis de COMUNA MOVILENI; Inscris Sub Semnatura Privata nr. 96, din 24/06/2021 emis de Ilie Codrin; Act Administrativ nr. 850803, din 16/03/2012 emis de ANAF; Inscris Sub Semnatura Privata nr. 96, din 24/06/2021 emis de Ilie Codrin; Inscris Sub Semnatura Privata nr. 96, din 24/06/2021 emis de Ilie Codrin; Inscris Sub Semnatura Privata nr. 96, din 24/06/2021 emis de Ilie Codrin; Act Administrativ nr. ADEVERINTA_5344, din 11/06/2021 emis de COMUNA MOVILENI; Act Administrativ nr. 273836, din 01/04/2014 emis de SPCLEP IASI; Inscris Sub Semnatura Privata nr. 96, din 24/06/2021 emis de Ilie Codrin;		
B1	Intabulare, drept de PROPRIETATE, dobandit prin Lege, cota actuala 1/1 1) COMUNEI MOVILENI, domeniul public	A1
268317 / 19/12/2024 Act Administrativ nr. ANEXE, din 19/12/2024 emis de SC JUST CAD-3D SRL; Act Administrativ nr. Adeverinta_13587, din 19/12/2024 emis de Primaria Comunei Movileni; Inscris Sub Semnatura Privata nr. PAD, din 04/12/2024 emis de SC JUST CAD-3D SRL;		
B2	Repoziționare în vederea eliminării suprapunerii/realipirii între imobile, conform situației reale din teren	A1

C. Partea III. SARCINI .

Inscrieri privind dezmembrămintele dreptului de proprietate, drepturi reale de garanție și sarcini	Referințe
NU SUNT	

Teren

Nr cadastral	Suprafața (mp)*	Observații / Referințe
62585	Din acte: 8.890 Masurata: 8.965	

* Suprafața este determinată în planul de proiecție Stereo 70.

DETALII LINIARE IMOBIL

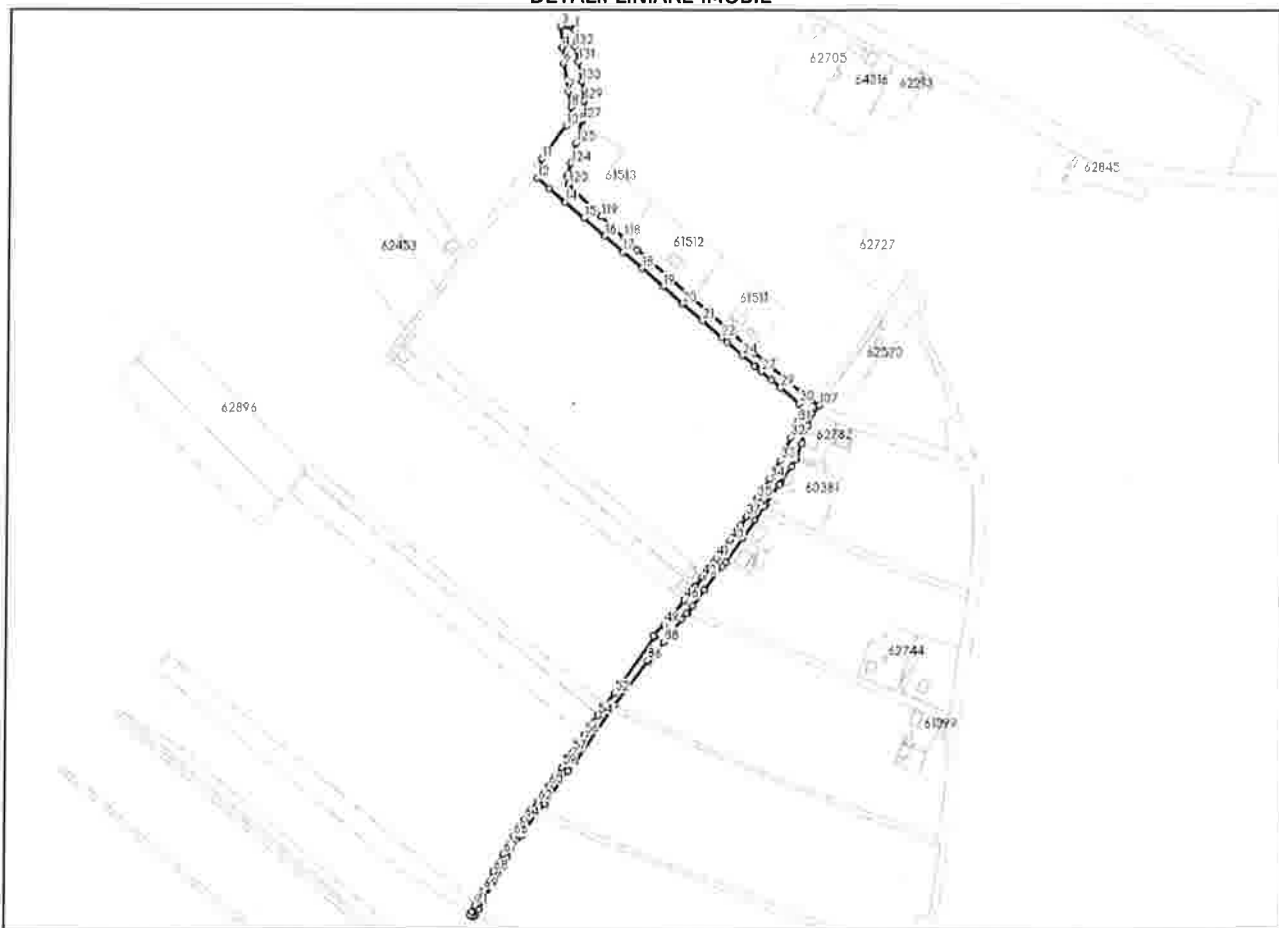

Date referitoare la teren

Nr Crt	Categorie folosință	Intravilan	Suprafața (mp)	Tarla	Parcelă	Nr. topo	Observații / Referințe
1	drum	DA	Din acte: 1.796 Masurata: 1.871	0	1304,1354,1 400	-	Parcela se afla în Intravilan. Teren împrejmuit parțial pe latura V și E cu diferite tipuri de gard și neimprejmuit pe latura de N și S
2	drum	NU	1.784	0	1304,1354,1 400	-	Parcela se afla în Extravilan. Teren împrejmuit parțial pe latura V și E cu diferite tipuri de gard și neimprejmuit pe latura de N și S
3	drum	DA	4.026	0	1304,1354,1 400	-	Parcela se afla în Intravilan. Teren împrejmuit parțial pe latura V și E cu diferite tipuri de gard și neimprejmuit pe latura de N și S
4	drum	NU	1.284	0	1304,1354,1 400	-	Parcela se afla în Extravilan. Teren împrejmuit parțial pe latura V și E cu diferite tipuri de gard și neimprejmuit pe latura de N și S

Lungime Segmente

1) Valorile lungimilor segmentelor sunt obținute din proiecție în plan.

Punct început	Punct sfârșit	Lungime segment	Punct început	Punct sfârșit	Lungime segment	Punct început	Punct sfârșit	Lungime segment
1	2	1.202	2	3	11.712	3	4	18.886
4	5	0.153	5	6	14.034	6	7	24.793
7	8	13.746	8	9	8.391	9	10	8.87
10	11	35.978	11	12	17.349	12	13	13.381
13	14	18.641	14	15	21.647	15	16	24.29
16	17	21.257	17	18	21.586	18	19	24.672
19	20	22.889	20	21	23.168	21	22	22.483
22	23	6.961	23	24	17.177	24	25	14.236
25	26	1.429	26	27	6.45	27	28	11.589
28	29	10.188	29	30	21.162	30	31	16.176
31	32	14.552	32	33	21.777	33	34	19.013
34	35	20.076	35	36	1.288	36	37	17.891
37	38	9.294	38	39	3.842	39	40	12.614
40	41	19.313	41	42	4.716	42	43	15.905
43	44	10.727	44	45	0.343	45	46	14.798
46	47	0.982	47	48	15.159	48	49	12.346
49	50	13.258	50	51	2.145	51	52	59.992
52	53	13.575	53	54	10.492	54	55	7.725
55	56	13.261	56	57	17.959	57	58	6.494
58	59	9.36	59	60	19.978	60	61	6.913
61	62	10.009	62	63	11.583	63	64	7.088
64	65	13.589	65	66	4.245	66	67	17.877
67	68	17.814	68	69	17.689	69	70	9.127
70	71	6.605	71	72	5.765	72	73	3.769
73	74	2.058	74	75	2.087	75	76	6.81
76	77	7.919	77	78	27.523	78	79	16.198
79	80	22.763	80	81	24.525	81	82	9.547
82	83	35.006	83	84	9.772	84	85	60.505
85	86	48.811	86	87	1.08	87	88	21.328
88	89	24.96	89	90	6.499	90	91	1.163
91	92	7.578	92	93	16.851	93	94	25.938
94	95	5.006	95	96	26.438	96	97	18.357
97	98	14.697	98	99	2.176	99	100	20.999
100	101	1.205	101	102	17.467	102	103	6.913
103	104	15.238	104	105	16.526	105	106	10.63
106	107	9.838	107	108	7.84	108	109	6.297
109	110	5.172	110	111	16.193	111	112	22.151
112	113	5.052	113	114	8.979	114	115	36.806
115	116	36.804	116	117	64.784	117	118	16.01
118	119	26.72	119	120	40.449	120	121	0.477
121	122	5.828	122	123	2.536	123	124	10.42
124	125	17.91	125	126	20.928	126	127	1.192
127	128	5.38	128	129	12.459	129	130	16.781
130	131	17.833	131	132	13.603	132	1	14.483

** Lungimile segmentelor sunt determinate în planul de proiecție Stereo 70 și sunt rotunjite la 1 milimetru.

*** Distanța dintre puncte este formată din segmente cumulate ce sunt mai mici decât valoarea 1 milimetru.

Extrasul de carte funciară generat prin sistemul informatic integrat al ANCPPI conține informațiile din cartea funciară active la data generării. Acesta este valabil în condițiile prevăzute de art. 7 din Legea nr. 455/2001, coroborat cu art. 3 din O.U.G. nr. 41/2016, exclusiv în mediul electronic, pentru activități și procese administrative prevăzute de legislația în vigoare. Valabilitatea poate fi extinsă și în forma fizică a documentului, fără semnătură olografă, cu acceptul expres sau procedural al instituției publice ori entității care a solicitat prezentarea acestui extras.

Verificarea corectitudinii și realității informațiilor conținute de document se poate face la adresa www.ancpi.ro/verificare, folosind codul de verificare online disponibil în antet. Codul de verificare este valabil 30 de zile calendaristice de la momentul generării documentului.

Data și ora generării,

16/04/2025, 09:33

Acest document se eliberează gratuit pentru proprietarii imobilelor. Pentru alți solicitanți, costul extrasului este de 25 de lei la ghișeu, respectiv 20 de lei dacă este obținut online prin platforma <http://epay.ancpi.ro>



Oficiul de Cadastru și Publicitate Imobiliară IASI
Biroul de Cadastru și Publicitate Imobiliară Iasi

EXTRAS DE CARTE FUNCİARĂ PENTRU INFORMARE

Carte Funciară Nr. 62592 Movileni

Nr. cerere **81303**
Ziua **16**
Luna **04**
Anul **2025**

Cod verificare

100188550229



A. Partea I. Descrierea imobilului

TEREN Partial Intravilan

Adresa: Jud. Iasi, UAT Movileni, Loc. Potângeni, INTRAVILAN SAT POTANGENI SI EXTRAVILAN COMUNA MOVILENI

Nr. Crt	Nr. cadastral Nr. topografic	Suprafața* (mp)	Observații / Referințe
A1	62592	7.164	

B. Partea II. Proprietari și acte

Înscrieri privitoare la dreptul de proprietate și alte drepturi reale	Referințe
115815 / 24/06/2021	
Act Administrativ nr. 1, din 30/01/2013 emis de COMUNA MOVILENI; Inscris Sub Semnatura Privata nr. 82, din 23/06/2021 emis de Ilie Codrin; Act Administrativ nr. 5316, din 11/06/2021 emis de COMUNA MOVILENI;	
B1	Intabulare, drept de PROPRIETATE, dobandit prin Lege, cota actuala A1
1) PRIMARIA COMUNEI MOVILENI, CIF:4540410, domeniul public	

C. Partea III. SARCINI .

Inscrieri privind dezmembrămintele dreptului de proprietate, drepturi reale de garanție și sarcini	Referințe
NU SUNT	

Anexa Nr. 1 La Partea I

Teren

Nr cadastral	Suprafața (mp)*	Observații / Referințe
62592	7.164	

* Suprafața este determinată în planul de proiecție Stereo 70.

DETALII LINIARE IMOBIL

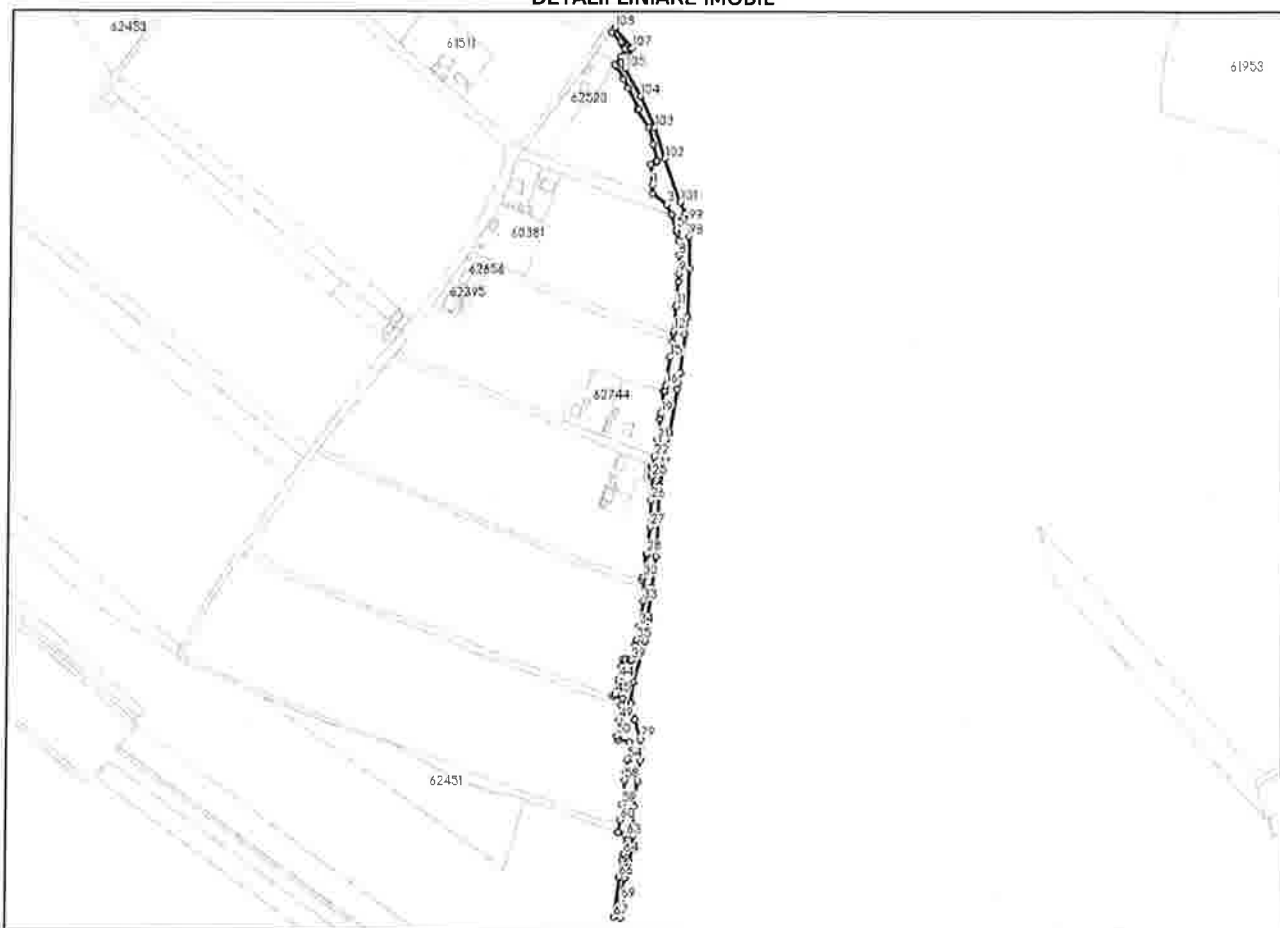

Date referitoare la teren

Nr Crt	Categorie folosință	Intra vilan	Suprafața (mp)	Tarla	Parcelă	Nr. topo	Observații / Referințe
1	drum	DA	6.241	0	1492,2	-	Parcela se afla în Intravilan. Teren împrejmuit parțial pe latura de V cu diferite tipuri de gard și neimprejmuit pe latura de E, N și S
2	drum	NU	12	0	1492,2	-	Parcela se afla în Extravilan. Teren împrejmuit parțial pe latura de V cu diferite tipuri de gard și neimprejmuit pe latura de E, N și S
3	drum	NU	224	0	1492,2	-	Parcela se afla în Extravilan. Teren împrejmuit parțial pe latura de V cu diferite tipuri de gard și neimprejmuit pe latura de E, N și S
4	drum	NU	403	0	1492,2	-	Parcela se afla în Extravilan. Teren împrejmuit parțial pe latura de V cu diferite tipuri de gard și neimprejmuit pe latura de E, N și S
5	drum	NU	168	0	1492,2	-	Parcela se afla în Extravilan. Teren împrejmuit parțial pe latura de V cu diferite tipuri de gard și neimprejmuit pe latura de E, N și S
6	drum	NU	116	0	1492,2	-	Parcela se afla în Extravilan. Teren împrejmuit parțial pe latura de V cu diferite tipuri de gard și neimprejmuit pe latura de E, N și S

Lungime Segmente

1) Valorile lungimilor segmentelor sunt obținute din proiecție în plan.

Punct început	Punct sfârșit	Lungime segment	Punct început	Punct sfârșit	Lungime segment	Punct început	Punct sfârșit	Lungime segment
1	2	7.325	2	3	15.89	3	4	10.041
4	5	13.89	5	6	2.703	6	7	7.063
7	8	12.832	8	9	16.112	9	10	6.882
10	11	21.641	11	12	22.058	12	13	2.213
13	14	7.415	14	15	13.427	15	16	24.821
16	17	4.75	17	18	1.276	18	19	19.74
19	20	4.372	20	21	18.581	21	22	14.961
22	23	8.559	23	24	0.421	24	25	8.175
25	26	20.839	26	27	23.344	27	28	23.619
28	29	1.587	29	30	19.398	30	31	2.723
31	32	9.273	32	33	9.876	33	34	21.285
34	35	12.77	35	36	4.953	36	37	1.365
37	38	4.417	38	39	7.412	39	40	1.748
40	41	3.754	41	42	2.251	42	43	6.766
43	44	11.641	44	45	13.874	45	46	2.212
46	47	8.87	47	48	6.068	48	49	12.677
49	50	14.237	50	51	2.12	51	52	3.141
52	53	9.707	53	54	15.343	54	55	0.413
55	56	9.221	56	57	1.836	57	58	6.789
58	59	21.282	59	60	13.97	60	61	10.733
61	62	6.008	62	63	2.279	63	64	15.514
64	65	5.31	65	66	15.133	66	67	35.531
67	68	5.686	68	69	15.68	69	70	19.051
70	71	8.308	71	72	7.264	72	73	11.089
73	74	11.497	74	75	25.885	75	76	21.672
76	77	18.407	77	78	10.744	78	79	7.6
79	80	17.946	80	81	14.625	81	82	18.798
82	83	37.113	83	84	22.956	84	85	24.778
85	86	27.201	86	87	29.186	87	88	26.068
88	89	6.887	89	90	24.301	90	91	23.053
91	92	38.641	92	93	4.801	93	94	9.259
94	95	34.476	95	96	14.639	96	97	43.212
97	98	27.757	98	99	13.224	99	100	7.23
100	101	10.893	101	102	40.85	102	103	28.36
103	104	30.663	104	105	27.738	105	106	5.137
106	107	14.3	107	108	23.692	108	109	4.593
109	110	12.16	110	111	1.37	111	112	5.321
112	113	2.224	113	114	6.078	114	115	9.164
115	116	2.403	116	117	12.533	117	118	8.769
118	119	20.848	119	120	1.536	120	121	18.886
121	122	15.377	122	123	14.408	123	124	1.365
124	125	5.444	125	1	18.044			

** Lungimile segmentelor sunt determinate în planul de proiecție Stereo 70 și sunt rotunjite la 1 milimetru.

*** Distanța dintre puncte este formată din segmente cumulate ce sunt mai mici decât valoarea 1 milimetru.

Extrasul de carte funciară generat prin sistemul informatic integrat al ANCPI conține informațiile din cartea funciară active la data generării. Acesta este valabil în condițiile prevăzute de art. 7 din Legea nr. 455/2001, coroborat cu art. 3 din O.U.G. nr. 41/2016, exclusiv în mediul electronic, pentru activități și procese administrative prevăzute de legislația în vigoare. Valabilitatea poate fi extinsă și în forma fizică a documentului, fără semnătură olografă, cu acceptul expres sau procedural al instituției publice ori entității care a solicitat prezentarea acestui extras.

Verificarea corectitudinii și realității informațiilor conținute de document se poate face la adresa www.ancpl.ro/verificare, folosind codul de verificare online disponibil în antet. Codul de verificare este valabil 30 de zile calendaristice de la momentul generării documentului.

Data și ora generării,

16/04/2025, 09:40

Acest document se eliberează gratuit pentru proprietarii imobilelor. Pentru alți solicitanți, costul extrasului este de 25 de lei la ghișeu, respectiv 20 de lei dacă este obținut online prin platforma <http://epay.ancpl.ro>



Oficiul de Cadastru și Publicitate Imobiliară IASI
Biroul de Cadastru și Publicitate Imobiliară Iasi

EXTRAS DE CARTE FUNCİARĂ PENTRU INFORMARE

Carte Funciară Nr. 64193 Movileni

Nr. cerere 81305
Ziua 16
Luna 04
Anul 2025

Cod verificare
100188550665



A. Partea I. Descrierea imobilului

TEREN Intravilan

Adresa: Jud. Iasi, UAT Movileni, Loc. Movileni, Str Morii, Tarla 0

Nr. Crt	Nr. cadastral Nr. topografic	Suprafața* (mp)	Observații / Referințe
A1	64193	3.478	Teren împrejmuit; Imobil împrejmuit

B. Partea II. Proprietari și acte

Înscrieri privitoare la dreptul de proprietate și alte drepturi reale	Referințe
65462 / 02/04/2024	
Act Administrativ nr. HOTARARE_26, din 15/08/1999 emis de CL MOVILENI; Act Administrativ nr. HOTARARE_1, din 30/01/2013 emis de CL MOVILENI; Act Administrativ nr. ADEVERINTA_3773, din 01/04/2024 emis de PRIMARIA COMUNEI MOVILENI;	
B1	A1
Intabulare, drept de PROPRIETATE, dobandit prin Lege, cota actuala 1/1 1) COMUNA MOVILENI, CIF:4540410, DOMENIUL PUBLIC	

C. Partea III. SARCINI .

Inscrieri privind dezmembrămintele dreptului de proprietate, drepturi reale de garanție și sarcini	Referințe
NU SUNT	

Anexa Nr. 1 La Partea I

Teren

Nr cadastral	Suprafața (mp)*	Observații / Referințe
64193	3.478	Imobil împrejmuit

* Suprafața este determinată în planul de proiecție Stereo 70.

DETALII LINIARE IMOBIL

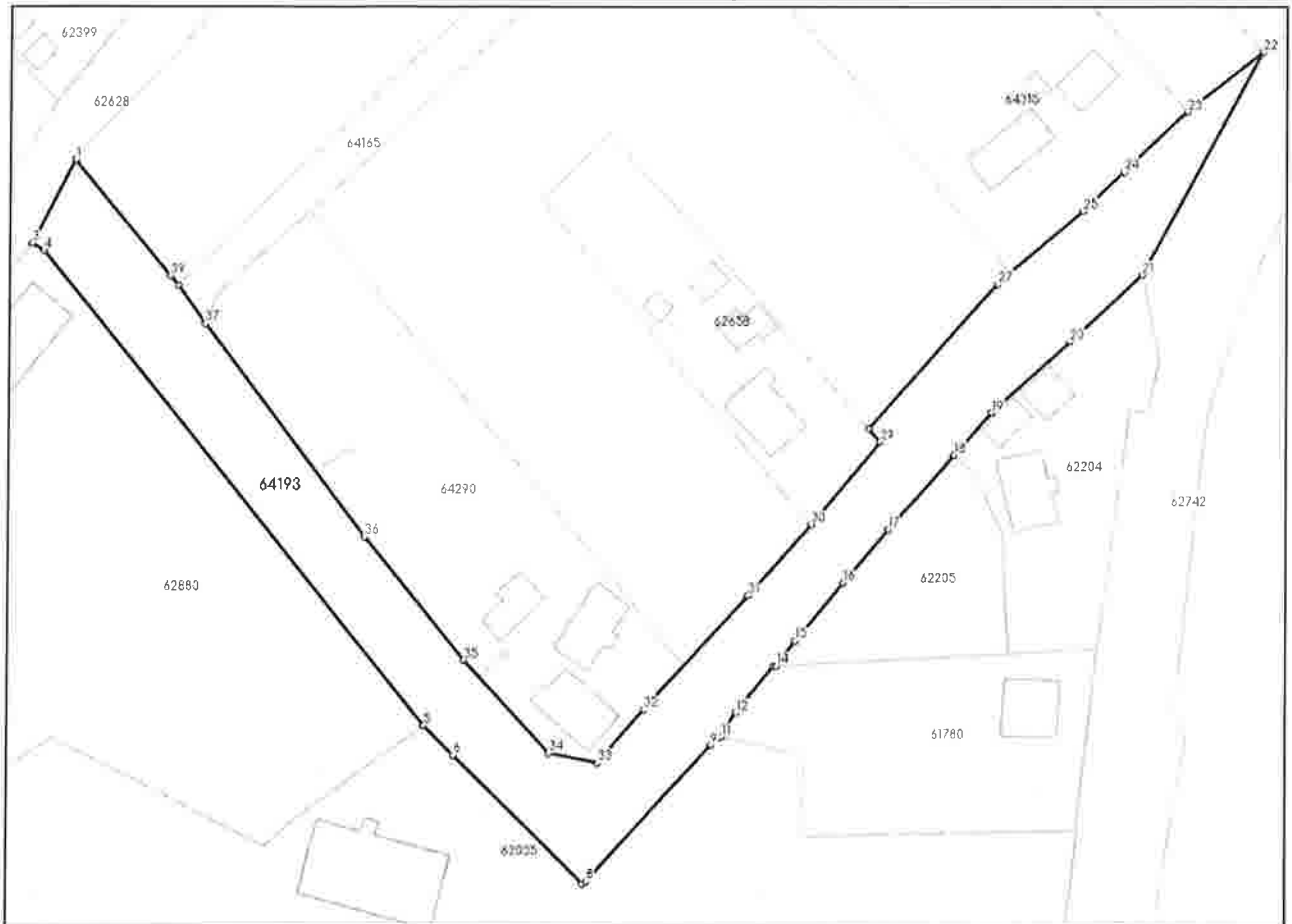

Date referitoare la teren

Nr Crt	Categorie folosință	Intra vilan	Suprafața (mp)	Tarla	Parcelă	Nr. topo	Observații / Referințe
1	drum	DA	3.478	0	-	-	

Lungime Segmente

1) Valorile lungimilor segmentelor sunt obținute din proiecție în plan.

Punct început	Punct sfârșit	Lungime segment (m)
1	2	15.139
3	4	2.304
5	6	6.713
7	8	0.791
9	10	2.079
11	12	4.568

Punct început	Punct sfârșit	Lungime segment (m)
2	3	0.038
4	5	98.475
6	7	29.502
8	9	29.75
10	11	0.13
12	13	9.589

Punct început	Punct sfârșit	Lungime segment (= m)
13	14	0.458
15	16	12.215
17	18	16.129
19	20	16.91
21	22	41.14
23	24	14.172
25	26	15.495
27	28	31.345
29	30	17.405
31	32	24.822
33	34	8.132
35	36	25.692
37	38	7.657
39	1	24.238

Punct început	Punct sfârșit	Lungime segment (= m)
14	15	5.044
16	17	11.252
18	19	9.141
20	21	15.955
22	23	15.803
24	25	9.217
26	27	2.562
28	29	2.823
30	31	15.323
32	33	11.4
34	35	20.314
36	37	43.135
38	39	1.953

** Lungimile segmentelor sunt determinate în planul de proiecție Stereo 70 și sunt rotunjite la 1 milimetru.

*** Distanța dintre puncte este formată din segmente cumulate ce sunt mai mici decât valoarea 1 milimetru.

Extrasul de carte funciară generat prin sistemul informatic integrat al ANCPI conține informațiile din cartea funciară active la data generării. Acesta este valabil în condițiile prevăzute de art. 7 din Legea nr. 455/2001, coroborat cu art. 3 din O.U.G. nr. 41/2016, exclusiv în mediul electronic, pentru activități și procese administrative prevăzute de legislația în vigoare. Valabilitatea poate fi extinsă și în forma fizică a documentului, fără semnătură olografă, cu acceptul expres sau procedural al instituției publice ori entității care a solicitat prezentarea acestui extras.

Verificarea corectitudinii și realității informațiilor conținute de document se poate face la adresa www.ancpi.ro/verificare, folosind codul de verificare online disponibil în antet. Codul de verificare este valabil 30 de zile calendaristice de la momentul generării documentului.

Data și ora generării,
16/04/2025, 09:40

Acest document se eliberează gratuit pentru proprietarii imobilelor. Pentru alți solicitanți, costul extrasului este de 25 de lei la ghișeu, respectiv 20 de lei dacă este obținut online prin platforma <http://epay.ancpi.ro>



Oficiul de Cadastru și Publicitate Imobiliară IASI
Biroul de Cadastru și Publicitate Imobiliară Iasi

Nr. cerere **81306**
Ziua **16**
Luna **04**
Anul **2025**

EXTRAS DE CARTE FUNCİARĂ PENTRU INFORMARE

Carte Funciară Nr. 62719 Movileni

Cod verificare
100188550276



A. Partea I. Descrierea imobilului

TEREN Partial Intravilan

Adresa: Jud. Iasi, UAT Movileni, Loc. Iepureni, Str Fundoaia, INTRAVILAN SAT IEPURENI SI EXTRAVILAN
COMUNA MOVILENI

Nr. Crt	Nr. cadastral Nr. topografic	Suprafața* (mp)	Observații / Referințe
A1	62719	8.077	

B. Partea II. Proprietari și acte

Înscrieri privitoare la dreptul de proprietate și alte drepturi reale		Referințe
29371 / 16/02/2022		
Act Administrativ nr. HCL_1, din 30/01/2013 emis de CL MOVILENI; Inscris Sub Semnatura Privata nr. 46_PLAN_INCADRARE, din 11/02/2022 emis de Ilie Codrin; Act Administrativ nr. ADRESA5358, din 11/06/2021 emis de PRIMARIA MOVILENI; Act Administrativ nr. CIF850803, din 16/03/2012 emis de ANAF; Inscris Sub Semnatura Privata nr. 46 DXF ATASAT PDF, din 11/02/2022 emis de Ilie Codrin;		
B1	Intabulare, drept de PROPRIETATE, dobandit prin Lege, cota actuala 1/1 2) COMUNA MOVILENI, CIF:4540410, DOMENIUL PUBLIC	A1
121961 / 03/07/2023		
Act Administrativ nr. autorizatie de construire nr 09, din 16/06/2023 emis de PRIMARIA COMUNEI MOVILENI;		
B3	se noteaza autorizatia de construire nr 09/16.06.2023 pentru reabilitarea drumurilor afectate de pagubele produse in urma calamitatilor in Comuna Movileni, Judetul Iasi	A1

C. Partea III. SARCINI .

Inscrieri privind dezmembrămintele dreptului de proprietate, drepturi reale de garanție și sarcini	Referințe
NU SUNT	

Teren

Nr cadastral	Suprafața (mp)*	Observații / Referințe
62719	8.077	

* Suprafața este determinată în planul de proiecție Stereo 70.

DETALII LINIARE IMOBIL

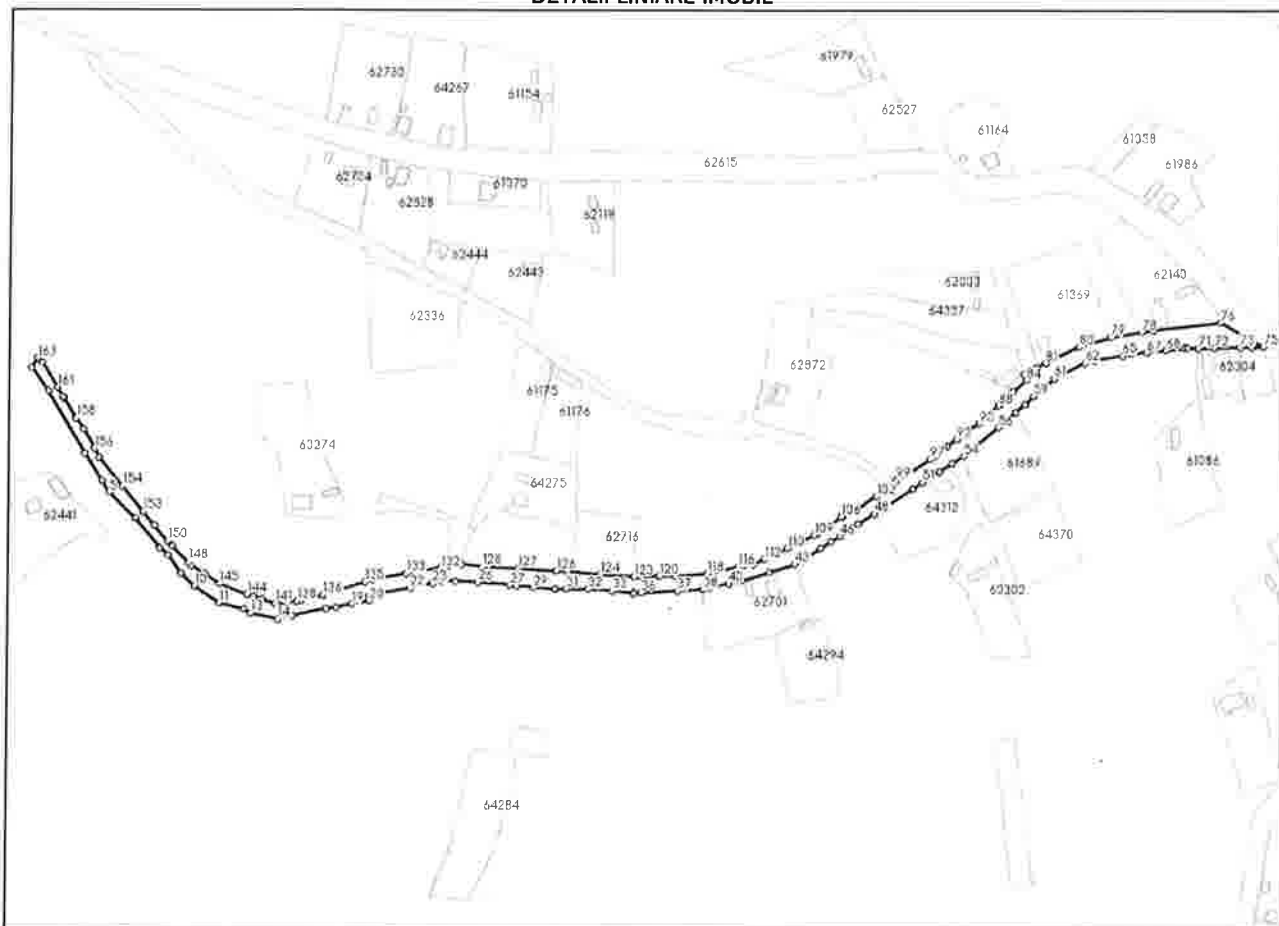

Date referitoare la teren

Nr Crt	Categorie folosință	Intra vilan	Suprafața (mp)	Tarla	Parcelă	Nr. topo	Observații / Referințe
1	drum	DA	7.733	0	4	-	Parcela se afla în Intra vilan. Teren împrejmuit parțial pe latura N și S cu diferite tipuri de gard și neimprejmuit pe latura de E și V
2	drum	NU	344	0	4	-	Parcela se afla în Extravilan. Teren împrejmuit parțial pe latura N și S cu diferite tipuri de gard și neimprejmuit pe latura de E și V

Lungime Segmente

1) Valorile lungimilor segmentelor sunt obținute din proiecție în plan.

Punct început	Punct sfârșit	Lungime segment	Punct început	Punct sfârșit	Lungime segment	Punct început	Punct sfârșit	Lungime segment
1	2	17.922	2	3	44.033	3	4	19.871
4	5	8.057	5	6	22.679	6	7	23.533
7	8	6.851	8	9	13.298	9	10	11.075

Punct început	Punct sfârșit	Lungime segment	Punct început	Punct sfârșit	Lungime segment	Punct început	Punct sfârșit	Lungime segment
10	11	18.377	11	12	15.033	12	13	4.884
13	14	16.808	14	15	6.437	15	16	2.736
16	17	20.919	17	18	6.152	18	19	9.968
19	20	10.812	20	21	3.159	21	22	25.902
22	23	14.389	23	24	5.506	24	25	8.612
25	26	13.412	26	27	19.195	27	28	4.372
28	29	10.05	29	30	13.469	30	31	6.751
31	32	12.922	32	33	14.888	33	34	12.949
34	35	0.371	35	36	4.22	36	37	22.597
37	38	15.901	38	39	4.957	39	40	11.242
40	41	7.453	41	42	17.922	42	43	16.634
43	44	18.494	44	45	7.374	45	46	6.21
46	47	13.133	47	48	11.847	48	49	6.657
49	50	20.702	50	51	7.467	51	52	12.136
52	53	8.97	53	54	8.43	54	55	2.898
55	56	24.584	56	57	14.23	57	58	7.239
58	59	7.425	59	60	4.566	60	61	11.996
61	62	20.936	62	63	5.219	63	64	1.187
64	65	17.602	65	66	5.155	66	67	9.685
67	68	11.311	68	69	11.443	69	70	2.173
70	71	6.618	71	72	9.571	72	73	15.825
73	74	7.183	74	75	7.006	75	76	29.782
76	77	41.704	77	78	7.006	78	79	18.863
79	80	20.648	80	81	22.501	81	82	6.211
82	83	8.598	83	84	3.941	84	85	10.063
85	86	7.314	86	87	3.882	87	88	1.309
88	89	8.531	89	90	7.594	90	91	16.435
91	92	0.921	92	93	6.554	93	94	2.584
94	95	6.92	95	96	0.854	96	97	3.695
97	98	17.255	98	99	6.678	99	100	8.067
100	101	3.873	101	102	4.766	102	103	15.553
103	104	3.228	104	105	5.22	105	106	1.363
106	107	10.635	107	108	6.669	108	109	2.082
109	110	18.274	110	111	8.288	111	112	7.359
112	113	7.485	113	114	4.993	114	115	2.441
115	116	2.195	116	117	15.53	117	118	3.729
118	119	19.043	119	120	10.783	120	121	11.113
121	122	4.279	122	123	0.421	123	124	20.405
124	125	19.628	125	126	7.223	126	127	23.192
127	128	21.803	128	129	12.225	129	130	8.15
130	131	2.1	131	132	2.761	132	133	21.744
133	134	21.258	134	135	4.676	135	136	27.005
136	137	13.765	137	138	2.268	138	139	5.763
139	140	6.332	140	141	1.602	141	142	7.935
142	143	5.373	143	144	4.317	144	145	17.765
145	146	10.737	146	147	9.425	147	148	2.731
148	149	14.005	149	150	4.065	150	151	12.448
151	152	11.061	152	153	0.423	153	154	20.154
154	155	22.548	155	156	6.057	156	157	13.564
157	158	8.169	158	159	14.423	159	160	0.883
160	161	6.776	161	162	17.724	162	163	3.984
163	1	6.943						

** Lungimile segmentelor sunt determinate în planul de proiecție Stereo 70 și sunt rotunjite la 1 milimetru.

*** Distanța dintre puncte este formată din segmente cumulate ce sunt mai mici decât valoarea 1 milimetru.

Extrasul de carte funciară generat prin sistemul informatic integrat al ANCPI conține informațiile din cartea funciară active la data generării. Acesta este valabil în condițiile prevăzute de art. 7 din Legea nr. 455/2001, coroborat cu art. 3 din O.U.G. nr. 41/2016, exclusiv în mediul electronic, pentru activități și procese administrative prevăzute de legislația în vigoare. Valabilitatea poate fi extinsă și în forma fizică a documentului, fără semnătură olografă, cu acceptul expres sau procedural al instituției publice ori entității care a solicitat prezentarea acestui extras.

Verificarea corectitudinii și realității informațiilor conținute de document se poate face la adresa www.ancpi.ro/verificare, folosind codul de verificare online disponibil în antet. Codul de verificare este valabil 30 de zile calendaristice de la momentul generării documentului.

Data și ora generării,

16/04/2025, 09:40

Acest document se eliberează gratuit pentru proprietarii imobilelor. Pentru alți solicitanți, costul extrasului este de 25 de lei la ghișeu, respectiv 20 de lei dacă este obținut online prin platforma <http://epay.ancpi.ro>



Oficiul de Cadastru și Publicitate Imobiliară IASI
Biroul de Cadastru și Publicitate Imobiliară Iasi

Nr. cerere **81308**
Ziua **16**
Luna **04**
Anul **2025**

EXTRAS DE CARTE FUNCİARĂ PENTRU INFORMARE

Carte Funciară Nr. 64200 Movileni

Cod verificare
100188550689



A. Partea I. Descrierea imobilului

TEREN Partial Intravilan

Adresa: Jud. Iasi, UAT Movileni, Loc. Iepureni, Str Fierarie, si Extravilan Com. Movileni, Tarla 0, Parcela 1727

Nr. Crt	Nr. cadastral Nr. topografic	Suprafata* (mp)	Observații / Referințe
A1	64200	Din acte: 4.156 Masurata: 4.232	Teren imprejmuit; Imobil imprejmuit

B. Partea II. Proprietari și acte

Înscrieri privitoare la dreptul de proprietate și alte drepturi reale		Referințe
65837 / 02/04/2024		
Act Administrativ nr. HOTARARE_26, din 15/08/1999 emis de CL MOVILENI; Act Administrativ nr. HOTARARE_1, din 30/01/2013 emis de CL MOVILENI; Act Administrativ nr. ADEVERINTA_3789, din 01/04/2024 emis de PRIMARIA COMUNEI MOVILENI;		
B1	Intabulare, drept de PROPRIETATE, dobandit prin Lege, cota actuala 1/1 1) COMUNA MOVILENI, CIF:4540410, DOMENIUL PUBLIC	A1
257959 / 10/12/2024		
Act Administrativ nr. Adeverinta_13556 completare, din 18/12/2024 emis de Primaria Comunei Movileni;		
B2	repozitionare si majorare suprafata	A1

C. Partea III. SARCINI .

Inscrieri privind dezmembrămintele dreptului de proprietate, drepturi reale de garanțe și sarcini	Referințe
NU SUNT	

Anexa Nr. 1 La Partea I

Teren

Nr cadastral	Suprafața (mp)*	Observații / Referințe
64200	Din acte: 4.156 Masurata: 4.232	Imobil imprejmuit

* Suprafața este determinată în planul de proiecție Stereo 70.

DETALII LINIARE IMOBIL

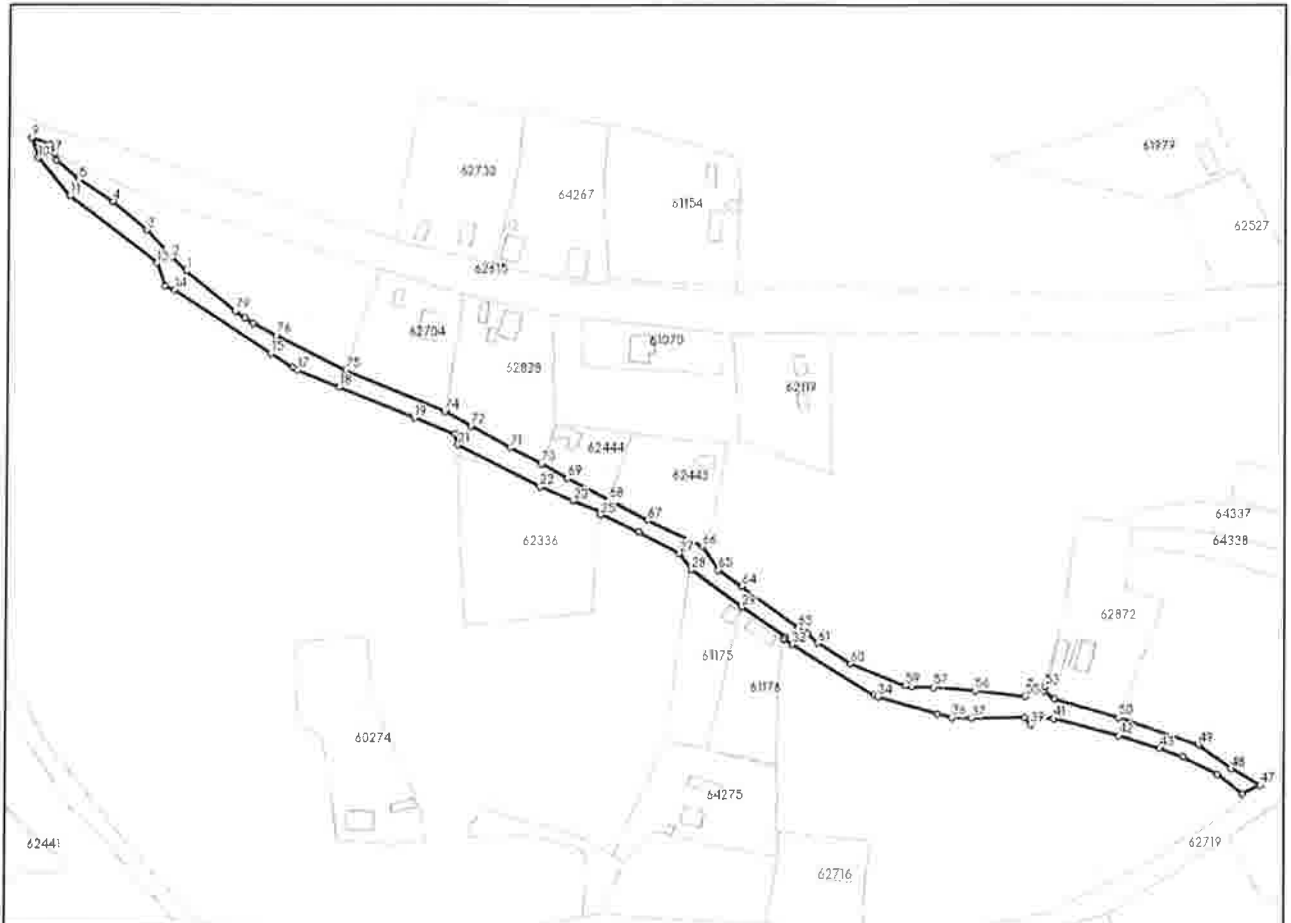

Date referitoare la teren

Nr Crt	Categorie folosință	Intra vilan	Suprafața (mp)	Tarla	Parcelă	Nr. topo	Observații / Referințe
1	drum	DA	4.095	0	1727	-	Intravilan sat Iepureni
2	drum	NU	137	0	1727	-	Extravilan Com. Movileni

Lungime Segmente

1) Valorile lungimilor segmentelor sunt obținute din proiecție în plan.

Punct început	Punct sfârșit	Lungime segment	Punct început	Punct sfârșit	Lungime segment	Punct început	Punct sfârșit	Lungime segment
1	2	7.931	2	3	15.059	3	4	17.833
4	5	16.604	5	6	11.83	6	7	2.733
7	8	4.094	8	9	7.715	9	10	8.499
10	11	19.749	11	12	44.372	12	13	10.064
13	14	3.952	14	15	46.608	15	16	10.366
16	17	2.172	17	18	17.935	18	19	32.537

Punct început	Punct sfârșit	Lungime segment	Punct început	Punct sfârșit	Lungime segment	Punct început	Punct sfârșit	Lungime segment
19	20	17.734	20	21	4.419	21	22	37.453
22	23	14.464	23	24	11.736	24	25	1.327
25	26	16.808	26	27	18.258	27	28	8.249
28	29	25.258	29	30	21.172	30	31	1.063
31	32	4.073	32	33	39.028	33	34	1.523
34	35	25.115	35	36	5.835	36	37	7.815
37	38	21.391	38	39	3.805	39	40	5.267
40	41	4.794	41	42	27.272	42	43	17.32
43	44	10.046	44	45	15.686	45	46	12.551
46	47	8.067	47	48	13.589	48	49	16.162
49	50	34.227	50	51	27.229	51	52	5.267
52	53	1.649	53	54	6.039	54	55	5.791
55	56	20.323	56	57	16.568	57	58	8.656
58	59	2.744	59	60	23.656	60	61	15.762
61	62	5.826	62	63	4.228	63	64	28.374
64	65	11.661	65	66	11.268	66	67	24.445
67	68	17.609	68	69	18.651	69	70	11.822
70	71	14.255	71	72	18.115	72	73	12.138
73	74	0.163	74	75	43.448	75	76	31.0
76	77	10.457	77	78	3.954	78	79	4.662
79	1	25.627						

** Lungimile segmentelor sunt determinate în planul de proiecție Stereo 70 și sunt rotunjite la 1 milimetru.

*** Distanța dintre puncte este formată din segmente cumulate ce sunt mai mici decât valoarea 1 milimetru.

Extrasul de carte funciară generat prin sistemul informatic integrat al ANCPİ conține informațiile din cartea funciară active la data generării. Acesta este valabil în condițiile prevăzute de art. 7 din Legea nr. 455/2001, coroborat cu art. 3 din O.U.G. nr. 41/2016, exclusiv în mediul electronic, pentru activități și procese administrative prevăzute de legislația în vigoare. Valabilitatea poate fi extinsă și în forma fizică a documentului, fără semnătură olografă, cu acceptul expres sau procedural al instituției publice ori entității care a solicitat prezentarea acestui extras.

Verificarea corectitudinii și realității informațiilor conținute de document se poate face la adresa www.ancpi.ro/verificare, folosind codul de verificare online disponibil în antet. Codul de verificare este valabil 30 de zile calendaristice de la momentul generării documentului.

Data și ora generării,

16/04/2025, 09:41

Acest document se eliberează gratuit pentru proprietarii imobilelor. Pentru alți solicitanți, costul extrasului este de 25 de lei la ghișeu, respectiv 20 de lei dacă este obținut online prin platforma <http://epay.ancpi.ro>

**EXTRAS DE CARTE FUNCİARĂ
PENTRU INFORMARE**

Carte Funciară Nr. 64220 Movileni

Cod verificare
100188550350



A. Partea I. Descrierea imobilului

TEREN Extravilan

Adresa: Jud. Iasi, UAT Movileni, Str. Pescarilor, Tronson 2, Tarla 0, Parcela 237

Nr. Crt	Nr. cadastral topografic	Nr.	Suprafața* (mp)	Observații / Referințe
A1	64220		Din acte: 6.360 Masurata: 7.457	Teren imprejmuit; Imobil imprejmuit

B. Partea II. Proprietari și acte

Înscrieri privitoare la dreptul de proprietate și alte drepturi reale		Referințe
67225 / 04/04/2024		
Act Administrativ nr. HOTARARE_26, din 15/08/1999 emis de CL MOVILENI; Act Administrativ nr. ADEVERINTA_3970, din 03/04/2024 emis de PRIMARIA COMUNEI MOVILENI; Act Administrativ nr. HOTARARE_1, din 30/01/2013 emis de CL MOVILENI;		
B1	Intabulare, drept de PROPRIETATE, dobandit prin Lege, cota actuala 1/1 1) COMUNA MOVILENI, CIF:4540410, DOMENIUL PUBLIC	A1
268327 / 19/12/2024		
Act Administrativ nr. Adeverinta_13586, din 19/12/2024 emis de Primaria Comunei Movileni;		
B2	se noteaza actualizarea de informatii tehnice cadastrale (repositionarea imobilului cu modificarea suprafetei masurate de la 6360 mp la 7457 mp)	A1

C. Partea III. SARCINI .

Inscrieri privind dezmembrămintele dreptului de proprietate, drepturi reale de garanție și sarcini	Referințe
NU SUNT	

Anexa Nr. 1 La Partea I

Teren

Nr cadastral	Suprafața (mp)*	Observații / Referințe
64220	Din acte: 6.360 Masurata: 7.457	Imobil imprejmuit

* Suprafața este determinată în planul de proiecție Stereo 70.

DETALII LINIARE IMOBIL



Date referitoare la teren

Nr Crt	Categorie folosință	Intra vilan	Suprafața (mp)	Tarla	Parcelă	Nr. topo	Observații / Referințe
1	drum	NU	Din acte: 6.360 Masurata: 7.457	0	237	-	

Lungime Segmente

1) Valorile lungimilor segmentelor sunt obținute din proiecție în plan.

Punct început	Punct sfârșit	Lungime segment	Punct început	Punct sfârșit	Lungime segment	Punct început	Punct sfârșit	Lungime segment
1	2	15.557	2	3	16.42	3	4	19.638
4	5	19.556	5	6	19.709	6	7	30.154
7	8	25.237	8	9	9.061	9	10	27.101
10	11	71.874	11	12	14.308	12	13	26.971
13	14	13.95	14	15	17.447	15	16	7.949

Punct început	Punct sfârșit	Lungime segment	Punct început	Punct sfârșit	Lungime segment	Punct început	Punct sfârșit	Lungime segment
16	17	28.144	17	18	45.729	18	19	104.426
19	20	44.05	20	21	107.237	21	22	41.582
22	23	8.708	23	24	10.579	24	25	7.706
25	26	12.554	26	27	14.082	27	28	8.56
28	29	2.052	29	30	15.147	30	31	18.865
31	32	6.362	32	33	6.731	33	34	3.077
34	35	18.19	35	36	12.576	36	37	9.19
37	38	9.19	38	39	12.858	39	40	8.458
40	41	5.986	41	42	6.937	42	43	32.038
43	44	18.775	44	45	22.588	45	46	26.673
46	47	28.465	47	48	60.599	48	49	7.008
49	50	53.347	50	51	35.842	51	52	49.529
52	53	35.953	53	54	49.455	54	55	10.73
55	56	9.582	56	57	28.572	57	58	25.697
58	59	4.468	59	60	19.922	60	61	15.666
61	62	8.919	62	63	8.89	63	64	4.591
64	65	8.907	65	66	11.289	66	67	10.598
67	68	13.39	68	69	3.974	69	70	6.308
70	71	20.36	71	72	13.316	72	73	16.055
73	74	10.058	74	1	35.392			

** Lungimile segmentelor sunt determinate în planul de proiecție Stereo 70 și sunt rotunjite la 1 milimetru.

*** Distanța dintre puncte este formată din segmente cumulate ce sunt mai mici decât valoarea 1 milimetru.

Extrasul de carte funciară generat prin sistemul informatic integrat al ANCPİ conține informațiile din cartea funciară active la data generării. Acesta este valabil în condițiile prevăzute de art. 7 din Legea nr. 455/2001, coroborat cu art. 3 din O.U.G. nr. 41/2016, exclusiv în mediul electronic, pentru activități și procese administrative prevăzute de legislația în vigoare. Valabilitatea poate fi extinsă și în forma fizică a documentului, fără semnătură olografă, cu acceptul expres sau procedural al instituției publice ori entității care a solicitat prezentarea acestui extras.

Verificarea corectitudinii și realității informațiilor conținute de document se poate face la adresa www.ancpi.ro/verificare, folosind codul de verificare online disponibil în antet. Codul de verificare este valabil 30 de zile calendaristice de la momentul generării documentului.

Data și ora generării,

16/04/2025, 09:41

Acest document se eliberează gratuit pentru proprietarii imobilelor. Pentru alți solicitanți, costul extrasului este de 25 de lei la ghișeu, respectiv 20 de lei dacă este obținut online prin platforma <http://epay.ancpi.ro>



Oficiul de Cadastru și Publicitate Imobiliară IASI
Biroul de Cadastru și Publicitate Imobiliară Iasi

EXTRAS DE CARTE FUNCİARĂ PENTRU INFORMARE

Carte Funciară Nr. 64223 Movileni

Nr. cerere **81311**
Ziua **16**
Luna **04**
Anul **2025**

Cod verificare
100188550374



A. Partea I. Descrierea imobilului

TEREN Partial Intravilan

Adresa: Jud. Iasi, UAT Movileni, Loc. Larga-Jijia, Str Pescarilor, Tronson 3, si Extravilan Com. Movileni, Tarla 0, Parcela 269/1, 269/2

Nr. Crt	Nr. cadastral Nr. topografic	Suprafața* (mp)	Observații / Referințe
A1	64223	11.628	Teren imprejmuit; Imobil imprejmuit

B. Partea II. Proprietari și acte

Înscrieri privitoare la dreptul de proprietate și alte drepturi reale		Referințe
67586 / 04/04/2024		
Act Administrativ nr. HOTARARE_26, din 15/08/1999 emis de CL MOVILENI; Act Administrativ nr. ADEVERINTA_3982, din 04/04/2024 emis de PRIMARIA COMUNEI MOVILENI; Act Administrativ nr. HOTARARE_1, din 30/01/2013 emis de CL MOVILENI;		
B1	Intabulare, drept de PROPRIETATE, dobandit prin Lege, cota actuala 1/1	A1
1) COMUNA MOVILENI, CIF:4540410, DOMENIUL PUBLIC		

C. Partea III. SARCINI .

Inscrieri privind dezmembrămintele dreptului de proprietate, drepturi reale de garanție și sarcini	Referințe
NU SUNT	

Anexa Nr. 1 La Partea I

Teren

Nr cadastral	Suprafața (mp)*	Observații / Referințe
64223	11.628	Imobil imprejmuit

* Suprafața este determinată în planul de proiecție Stereo 70.

DETALII LINIARE IMOBIL

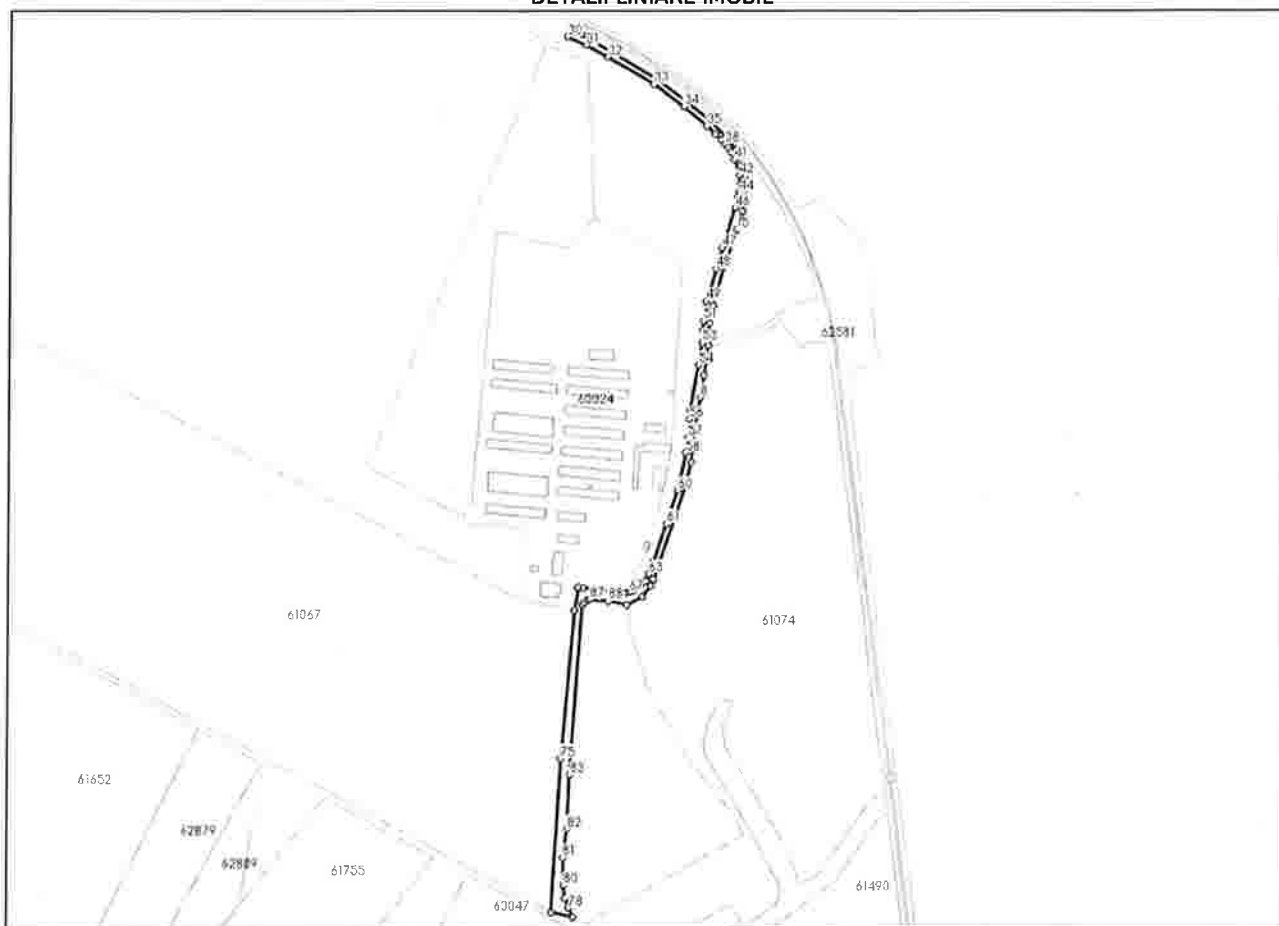

Date referitoare la teren

Nr Crt	Categorie folosință	Intra vilan	Suprafața (mp)	Tarla	Parcelă	Nr. topo	Observații / Referințe
1	drum	NU	6.239	0	269/1,269/2	-	Extravilan com. Movileni
2	drum	DA	1.162	0	269/1,269/2	-	Intravilan sat Larga-jijia
3	drum	NU	4.227	0	269/1,269/2	-	Extravilan com. Movileni

Lungime Segmente

1) Valorile lungimilor segmentelor sunt obținute din proiecție în plan.

Punct început	Punct sfârșit	Lungime segment	Punct început	Punct sfârșit	Lungime segment	Punct început	Punct sfârșit	Lungime segment
1	2	20.821	2	3	16.072	3	4	8.758
4	5	120.353	5	6	26.826	6	7	57.278
7	8	21.077	8	9	26.867	9	10	35.597
10	11	7.224	11	12	19.791	12	13	21.582
13	14	47.935	14	15	46.84	15	16	23.865

Punct început	Punct sfârșit	Lungime segment	Punct început	Punct sfârșit	Lungime segment	Punct început	Punct sfârșit	Lungime segment
16	17	17.298	17	18	26.052	18	19	19.378
19	20	12.809	20	21	17.945	21	22	27.541
22	23	37.145	23	24	44.702	24	25	63.906
25	26	41.264	26	27	4.692	27	28	3.624
28	29	7.528	29	30	13.016	30	31	24.707
31	32	29.902	32	33	63.548	33	34	44.147
34	35	36.948	35	36	14.137	36	37	9.338
37	38	7.18	38	39	5.677	39	40	5.621
40	41	11.095	41	42	19.575	42	43	10.663
43	44	9.799	44	45	5.394	45	46	13.432
46	47	50.023	47	48	26.226	48	49	40.785
49	50	9.75	50	51	13.503	51	52	11.875
52	53	14.328	53	54	27.115	54	55	55.676
55	56	10.284	56	57	22.107	57	58	17.95
58	59	35.029	59	60	11.431	60	61	41.676
61	62	47.619	62	63	15.777	63	64	8.816
64	65	8.538	65	66	9.954	66	67	5.639
67	68	4.743	68	69	2.402	69	70	5.176
70	71	0.977	71	72	41.963	72	73	6.084
73	74	27.365	74	75	178.245	75	76	183.881
76	77	26.971	77	78	12.435	78	79	11.991
79	80	15.969	80	81	32.968	81	82	34.539
82	83	64.457	83	84	203.471	84	85	3.768
85	86	4.925	86	87	2.508	87	88	21.515
88	1	22.725						

** Lungimile segmentelor sunt determinate în planul de proiecție Stereo 70 și sunt rotunjite la 1 milimetru.

*** Distanța dintre puncte este formată din segmente cumulate ce sunt mai mici decât valoarea 1 milimetru.

Extrasul de carte funciară generat prin sistemul informatic integrat al ANCPİ conține informațiile din cartea funciară active la data generării. Acesta este valabil în condițiile prevăzute de art. 7 din Legea nr. 455/2001, coroborat cu art. 3 din O.U.G. nr. 41/2016, exclusiv în mediul electronic, pentru activități și procese administrative prevăzute de legislația în vigoare. Valabilitatea poate fi extinsă și în forma fizică a documentului, fără semnătură olografă, cu acceptul expres sau procedural al instituției publice ori entității care a solicitat prezentarea acestui extras.

Verificarea corectitudinii și realității informațiilor conținute de document se poate face la adresa www.ancpi.ro/verificare, folosind codul de verificare online disponibil în anet. Codul de verificare este valabil 30 de zile calendaristice de la momentul generării documentului.

Data și ora generării,

16/04/2025, 09:42

Acest document se eliberează gratuit pentru proprietarii imobilelor. Pentru alți solicitanți, costul extrasului este de 25 de lei la ghișeu, respectiv 20 de lei dacă este obținut online prin platforma <http://epay.ancpi.ro>



Oficiul de Cadastru și Publicitate Imobiliară IASI
Biroul de Cadastru și Publicitate Imobiliară Iasi

Nr. cerere **81323**
Ziua **16**
Luna **04**
Anul **2025**

EXTRAS DE CARTE FUNCİARĂ PENTRU INFORMARE

Carte Funciară Nr. 64218 Movileni

Cod verificare
100188551474



A. Partea I. Descrierea imobilului

TEREN Extravilan

Adresa: Jud. Iasi, UAT Movileni, Tarla 0, Parcela 429

Nr. Crt	Nr. cadastral Nr. topografic	Suprafața* (mp)	Observații / Referințe
A1	64218	Din acte: 11.836 Masurata: 11.938	Teren imprejmuit; Imobil imprejmuit

B. Partea II. Proprietari și acte

Înscrieri privitoare la dreptul de proprietate și alte drepturi reale		Referințe
67297 / 04/04/2024		
Act Administrativ nr. HOTARARE_26, din 15/08/1999 emis de CL MOVILENI; Act Administrativ nr. ADEVERINTA_3974, din 03/04/2024 emis de PRIMARIA COMUNEI MOVILENI; Act Administrativ nr. HOTARARE_1, din 30/01/2013 emis de CL MOVILENI;		
B1	Intabulare, drept de PROPRIETATE, dobandit prin Lege, cota actuala 1/1 1) COMUNA MOVILENI, CIF:4540410, DOMENIUL PUBLIC	A1
31457 / 14/02/2025		
Act Administrativ nr. 1345_Adeverinta, din 14/02/2025 emis de Primaria Comunei Movileni; Act Administrativ nr. PAD vechi, din 04/04/2024 emis de OCPI IASI; Inscris Sub Semnatura Privata nr. FISIERE ATASATE LA PDF, din 14/02/2025 emis de SC JUST CAD-3D SRL; Inscris Sub Semnatura Privata nr. PAD, din 14/02/2025 emis de SC JUST CAD-3D SRL; Inscris Sub Semnatura Privata nr. ANEXE, din 14/02/2025 emis de SC JUST CAD-3D SRL;		
B2	actualizare informatii cadastrale - repositionare in vederea eliminarii suprapunerii/nealipirii intre imobile si majorare suprafata imobil	A1

C. Partea III. SARCINI .

Inscrieri privind dezmembrămintele dreptului de proprietate, drepturi reale de garanție și sarcini	Referințe
NU SUNT	

Anexa Nr. 1 La Partea I

Teren

Nr cadastral	Suprafața (mp)*	Observații / Referințe
64218	Din acte: 11.836 Masurata: 11.938	Imobil imprejmuit

* Suprafața este determinată în planul de proiecție Stereo 70.

DETALII LINIARE IMOBIL

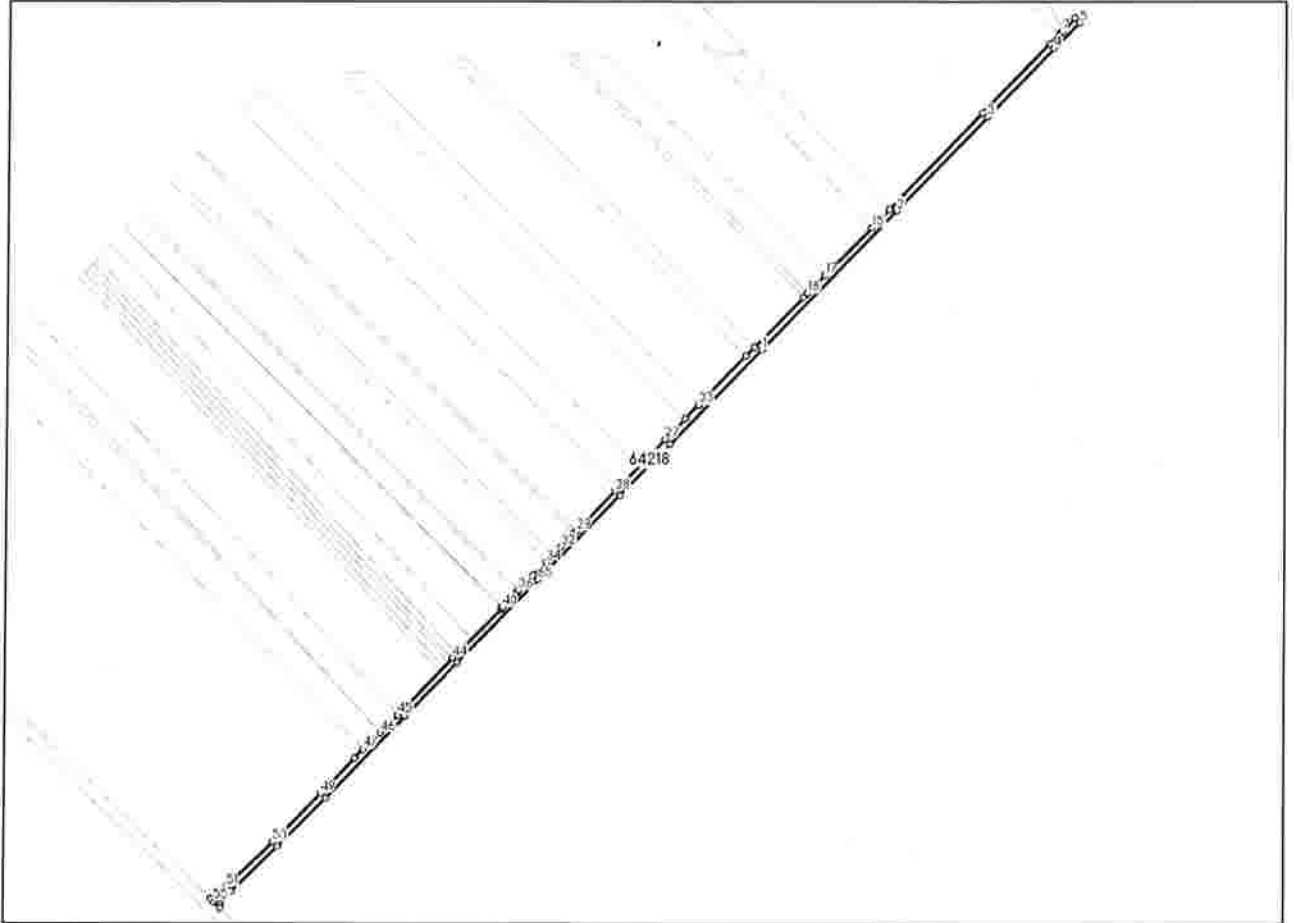

Date referitoare la teren

Nr Crt	Categorie folosință	Intra vilan	Suprafața (mp)	Tarla	Parcelă	Nr. topo	Observații / Referințe
1	drum	NU	Din acte: 11.836 Masurata: 11.938	0	429	-	

Lungime Segmente

1) Valorile lungimilor segmentelor sunt obținute din proiecție în plan.

Punct început	Punct sfârșit	Lungime segment	Punct început	Punct sfârșit	Lungime segment	Punct început	Punct sfârșit	Lungime segment
1	2	236.08	2	3	158.891	3	4	116.896
4	5	44.21	5	6	7.883	6	7	23.11
7	8	0.618	8	9	3.887	9	10	0.553
10	11	16.681	11	12	117.072	12	13	164.775

Punct început	Punct sfârșit	Lungime segment	Punct început	Punct sfârșit	Lungime segment	Punct început	Punct sfârșit	Lungime segment
13	14	0.405	14	15	30.443	15	16	0.411
16	17	81.232	17	18	30.512	18	19	0.323
19	20	6.406	20	21	85.642	21	22	14.226
22	23	82.807	23	24	0.721	24	25	23.566
25	26	0.442	26	27	34.91	27	28	87.857
28	29	68.038	29	30	3.805	30	31	0.12
31	32	22.22	32	33	13.662	33	34	12.639
34	35	21.884	35	36	26.372	36	37	0.948
37	38	3.358	38	39	0.941	39	40	25.07
40	41	0.887	41	42	1.832	42	43	0.885
43	44	83.86	44	45	96.346	45	46	29.821
46	47	28.885	47	48	15.38	48	49	59.375
49	50	82.991	50	51	78.383	51	52	13.943
52	53	5.79	53	54	4.549	54	55	5.796
55	56	11.079	56	57	4.067	57	58	3.751
58	59	4.793	59	60	12.412	60	61	78.478
61	62	83.126	62	63	138.906	63	64	90.925
64	65	140.489	65	66	142.356	66	67	87.861
67	1	159.872						

** Lungimile segmentelor sunt determinate în planul de proiecție Stereo 70 și sunt rotunjite la 1 milimetru.

*** Distanța dintre puncte este formată din segmente cumulate ce sunt mai mici decât valoarea 1 milimetru.

Extrasul de carte funciară generat prin sistemul informatic integrat al ANCPİ conține informațiile din cartea funciară active la data generării. Acesta este valabil în condițiile prevăzute de art. 7 din Legea nr. 455/2001, coroborat cu art. 3 din O.U.G. nr. 41/2016, exclusiv în mediul electronic, pentru activități și procese administrative prevăzute de legislația în vigoare. Valabilitatea poate fi extinsă și în forma fizică a documentului, fără semnătură olografă, cu acceptul expres sau procedural al instituției publice ori entității care a solicitat prezentarea acestui extras.

Verificarea corectitudinii și realității informațiilor conținute de document se poate face la adresa www.ancpi.ro/verificare, folosind codul de verificare online disponibil în antet. Codul de verificare este valabil 30 de zile calendaristice de la momentul generării documentului.

Data și ora generării,

16/04/2025, 09:47

Acest document se eliberează gratuit pentru proprietarii imobilelor. Pentru alți solicitanți, costul extrasului este de 25 de lei la ghișeu, respectiv 20 de lei dacă este obținut online prin platforma <http://epay.ancpi.ro>