

PUG PLAN URBANISTIC GENERAL COMUNA SLATINA JUDEȚUL SUCEAVA

3.1 REGLEMENTĂRI, ZONIFICAREA TERITORIULUI

SATUL SLATINA SATUL HERLA

- UNITĂȚI INDUSTRIALE ȘI AGRICOLE**
21. GATER
- UNITĂȚI DE GOSPODĂRIE COMUNALĂ**
22. CIMINTO
23. ȘCOALA ȘI ÎNV
24. ZONĂ DE PROTECȚIE STĂTIE CAPTARE-POMPARE APĂ
25. ZONĂ DE PROTECȚIE REZERVOR APĂ
- ALTE OBIECTIVE**
26. CANTON SILVIC
27. CIMINTIR AL ERILOR

- INSTITUȚII PUBLICE ȘI SERVICII**
- ÎNVĂȚĂMÂNT**
1. ȘCOALA ȘI ÎNV
2. ȘCOALA ȘI ÎNVIII
3. GRĂDINIȚĂ
- SĂMĂLȚALE**
4. DISPENSAR
5. PRIMĂRIE
- ADMINISTRAȚIE LOCALĂ**
6. POLIȚIE
- CULTURĂ**
7. CĂMIN CULTURAL
8. BIBLIOTECĂ
- CULTE**
9. BISERICĂ ORTODOXĂ
10. MĂNĂȘTIRE
11. CASĂ PAROHIALĂ
12. BISERICĂ ORTODOXĂ ȘTIL VECHI
- SPĂȚII COMERCIALE ȘI DE ALIMENTAȚIE PUBLICĂ**
13. MAGAZIN MIKT
14. MAGAZIN
15. BAR
16. SOCIETATE COMERCIALĂ
- SERVICII**
17. POSTĂ LOCALĂ TELEFONICĂ
18. RENȚĂ P.S.I.
20. OBOR

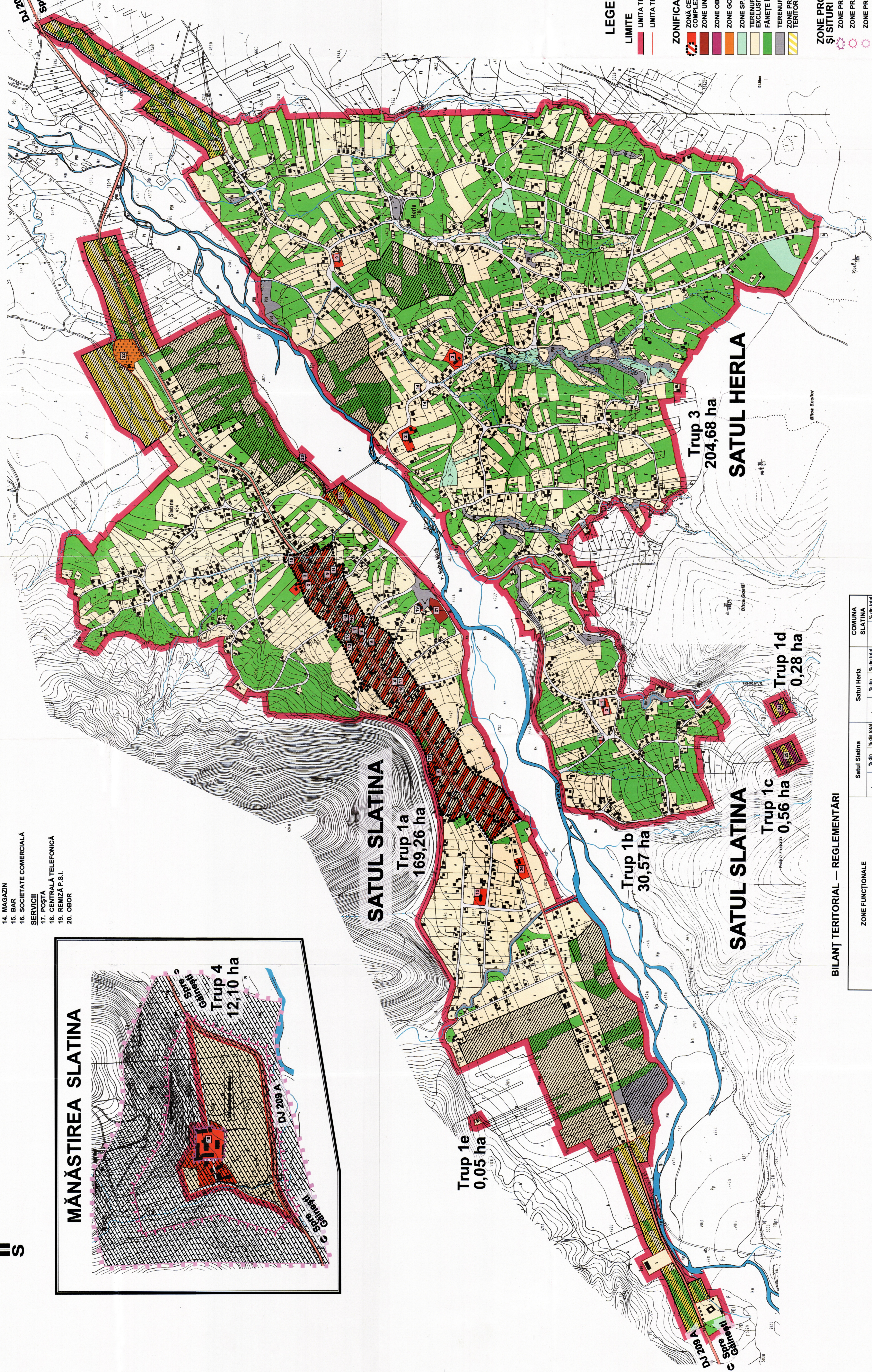
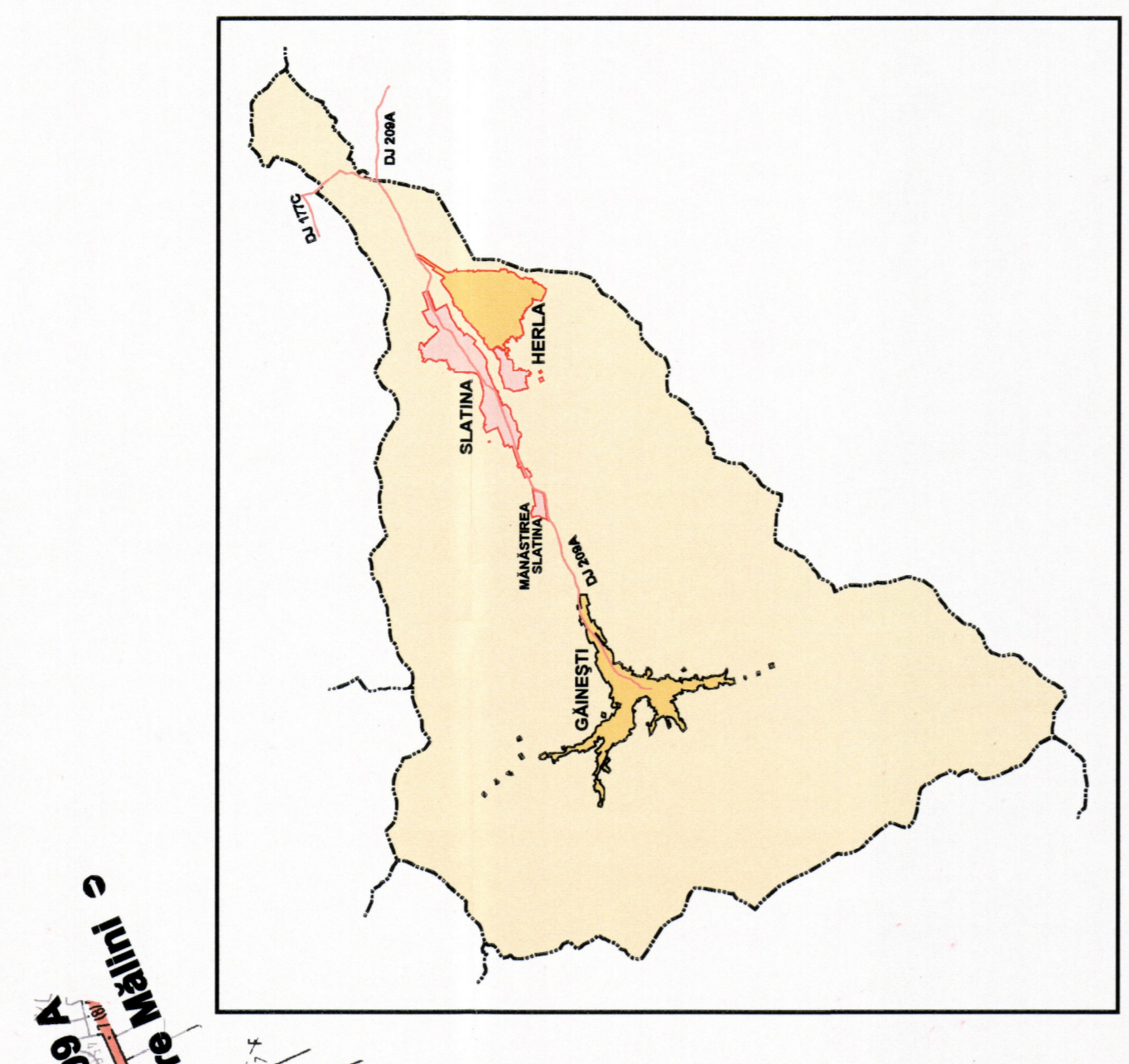
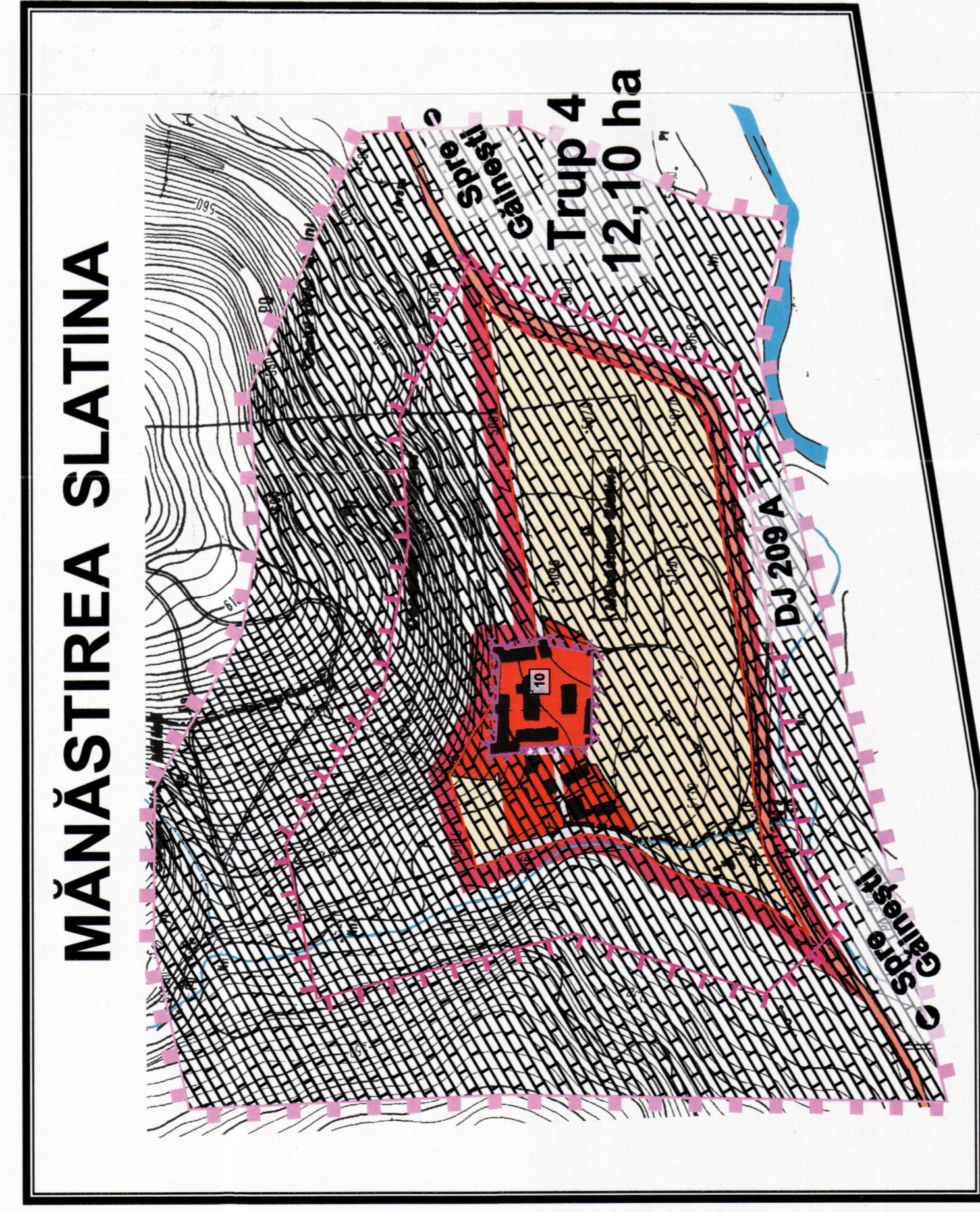
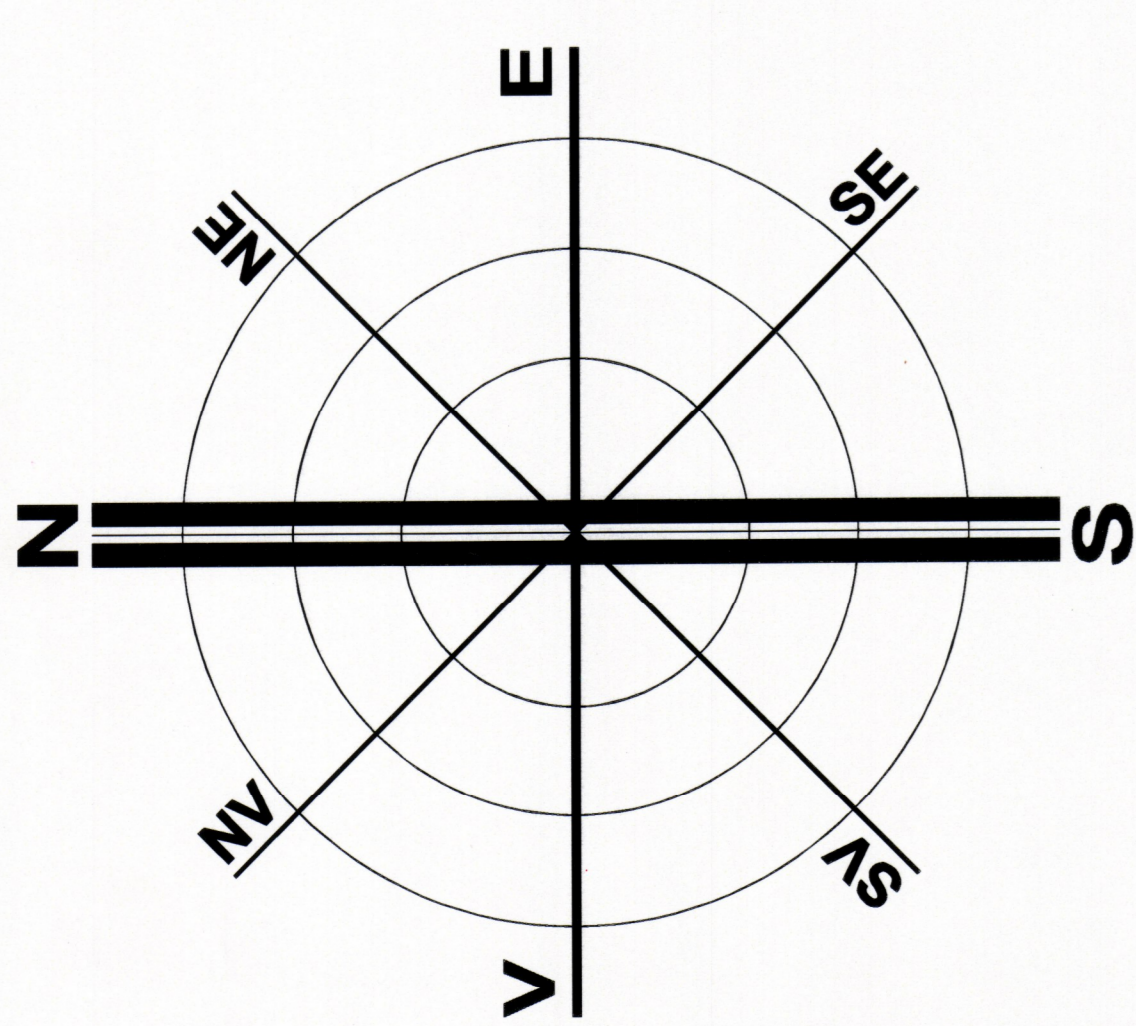

- LEGENDĂ**
- LIMITE**
— LIMITA TERITORIULUI INTRAVILAN PROPUȘ
— LIMITA TERITORIULUI INTRAVILAN EXISTENT
- ZONIFICARE FUNCȚIONALĂ**
— ZONĂ CENTRALĂ ȘI ALTE ZONE COMPLEXE DE INTERES PUBLIC
— ZONE UNITĂȚI INDUSTRIALE
— ZONE OBIECTIVE EDILITARE
— ZONE GOSPODĂRIE COMUNALĂ, CIMINTIRE
— ZONE SPAȚII VERZI, SPORT ȘI AGREMENT
— TERENURI AGRICOLE ÎN INTRAVILAN, ACLUȘTURI PANEE
— FANETE ÎN INTRAVILAN
— TERENURI NEPRODUCTIVE ÎN INTRAVILAN
— ZONE PROPUSE PENTRU EXTINDEREA TERITORIULUI INTRAVILAN
- CAI DE COMUNICĂȚIE ȘI TRANSPORT**
— DRUMURI JUDEȚENE
— STRĂZI, ULITE ÎN INTRAVILAN
- APE**
— LACURI, BALȚI
— RAURI
— PĂRAIE
— PĂRAIE NEFERMENTATE
- INTERDICȚII**
— INTERDICȚIE TEMPORARĂ DE CONSTRUIRE PÂNĂ LA ÎNTERZICȚIE DE CONSTRUIRE PÂNĂ LA OBTINEREA AVIZELOR CI. L. 4/1995 ȘI O.G. 43/2000
- ZONE PROTEJATE**
— ZONE PROTEJATE DE GRADUL 0
— ZONE PROTEJATE DE GRADUL I
— ZONE PROTEJATE DE GRADUL II

BILANȚ TERITORIAL — REGLEMENTĂRI

ZONE FUNCȚIONALE	Satul Slatina		Satul Herla		COMUNA SLATINA			
	ha	% din total	ha	% din total	ha	% din total		
1. ZONE LOCUINȚE	28,20	12,3	27,9	20,29	9,9	21,6	93,85	14,3
2. ZONE INSTITUȚII PUBLICE ȘI SERVICII	4,65	2,2	63,4	0,79	0,4	10,8	7,34	1,1
3. ZONE UNITĂȚI INDUSTRIALE ȘI AGRICOLE	0,32	0,2	17,4	0,00	0,0	0,0	1,84	0,3
4. ZONE SPAȚII VERZI, SPORT ȘI AGREMENT	1,44	0,7	18,7	3,53	1,7	45,8	7,71	1,2
5. CAI DE COMUNICĂȚIE	13,33	6,3	34,1	12,10	5,9	30,9	39,10	6,0
6. ZONE GOSPODĂRIE COMUNALĂ ȘI CIMINTIRE	0,74	0,3	52,5	0,00	0,0	0,0	1,41	0,2
7. ZONE CONSTRUCȚII AFERENTE LUCRĂRILOR EDILITARE	1,17	0,5	54,7	0,00	0,0	0,0	2,14	0,3
8. ALTE ZONE (teren arabil, teren neproductiv, ape etc.)	164,95	77,5	32,8	167,97	82,1	33,4	502,66	76,6
TOTAL TERITORIUL INTRAVILAN PROPUȘ	212,81	100,0	32,4	204,68	100,0	31,2	656,05	100,0

Societatea de Servicii Informatic
Suceava

Director general: C. Prifteluce
Proiectant: C. Zamfirascu
Verificat: Mih. V. Popovici

Proiect: Plan Urbanistic General
Scara: 1:5000
Data: 04.2000

Identificator: Consiliul Local al comunei Slatina
Județul Suceava
Plan Urbanistic General

Faza: P.U.G.
REGLEMENTĂRI,
ZONIFICAREA TERITORIULUI
Planșa 3.1

