

LEGENDA PRIZE SI FORTA	
	Priza simpla, cu contact de protectie, 16A, 230V IP20
	Racord electric monofazat
	Racord electric trifazat
	Tablou electric
Detaliu etaj curent transpunere	
	C x TE.DESF
	Tablou electric TE.DESFLUMARE
	Circuitul din tabloul de desfumare, se regasesc in schema monofilara aferent etajului. Exemlu C25-Etaj 1 (Alim. Transpunere)
	Circuitul

Nota:
 La urmatoarea faza de proiectare se va realiza definitivarea si coordonarea solutiilor tehnice, a temelor de specialitate, si fiselor tehnice pentru echipamentele tehnologice utilitare aprobate de beneficiar.
 In urma verificării se consideră proiectul corespunzător fazei de proiectare, semnându-se și ștampilându-se conform îndrumătorului, conținând condițiile obligatorii ce vor fi introduse în proiect, prin grija investitorului, de către proiectant.
 La urmatoarea faza de proiectare se va realiza definitivarea si coordonarea solutiilor tehnice, a temelor de specialitate, si fiselor tehnice pentru echipamentele tehnologice utilitare aprobate de beneficiar.
 In urma verificării se consideră proiectul corespunzător fazei de proiectare, semnându-se și ștampilându-se conform îndrumătorului, conținând condițiile obligatorii ce vor fi introduse în proiect, prin grija investitorului, de către proiectant.
 Proiectul va fi detaliat în concordanță cu cerințele și acordul beneficiarului în faza de detalii de execuție.

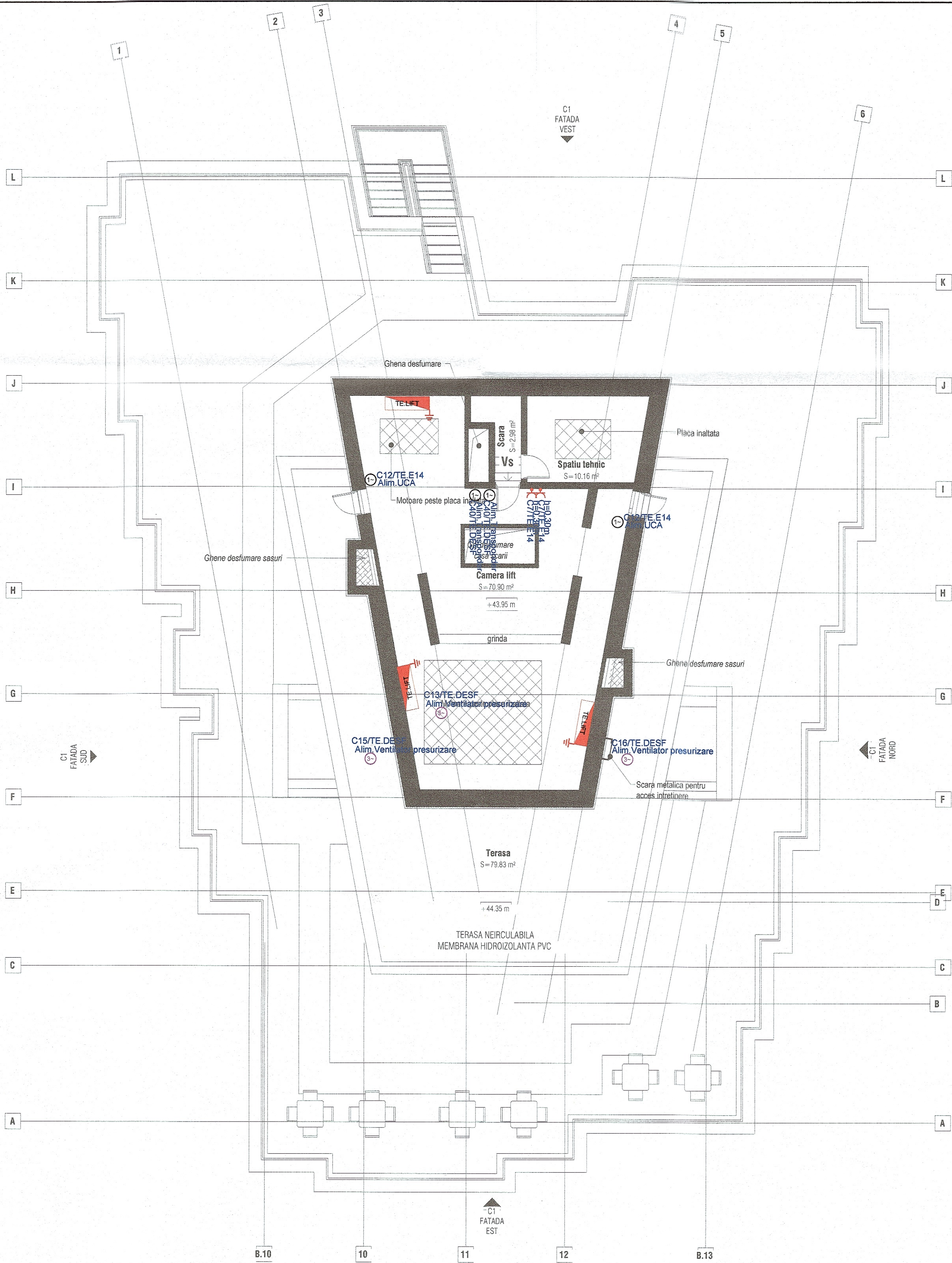

PRINCIPALII INDICATORI AI CONSTRUC TIILOR:
 Categoria de importanta: C (normala) conform HG nr. 766/1997;
 Clasa de importanta (categoria de importanta specificata): III conform P100-1992;
 Gradul de rezistenta la foc:
 Compartiment 1 corp 1 Hotel cladire inalta: GRF I - risc MIC de incendiu
 Compartiment 2 corp restaurant +placina: GRF III - risc MIC de incendiu
 Compartiment 3 stiaile pompe Incendiu: GRF II - risc MIC de incendiu
 Compartiment 4 posivul trafo: GRF II - risc MIJLOCIU de incendiu

Acest document este proprietatea intelectuală a s.c. Wire Project Solutions s.r.l. Reproducerea sau difuzarea sunt interzise fara acordul scris din partea s.c. Wire Project Solutions s.r.l.
 This document copyright © is owned by s.c. Wire Project Solutions s.r.l. No parts of this document may be reproduced or transmitted without the written permission of s.c. Wire Project Solutions s.r.l.

VERIFICATOR / EXPERT		Titlu proiect:	Modernizarea și reabilitarea energetică a Centrului de pregătire și relaxare/recuperare a capacității de muncă Diana - Saturn, Mangalia, județul Constanța	Nr. plansa:	IE12
Beneficiar:	MINISTERUL AFACERILOR INTERNE - DIRECTIA ASIGURARE LOGISTICA INTEGRATA	Amplasament:	Jud. Constanța, mun. Mangalia, stațiunea Saturn, str. Greenport, nr. 2-2B, NC102305, NC102304, NC102303, NC102228	Faza:	PT-DE
Proiectant general:	NEO STRUCTURAL ENGINEERING SRL	Proiect nr.:	03/2025	SPECIFICATIE	NUME
Proiectant instalatii:	WPS wireprojects	Proiect nr.:	WPS-05-25-007P	SEMNATURA	Scara:
				Ing. Anamaria Gabriela MANEA / Ing. Ștefan Mihai BURCIU	1:100
				Ing. Elvis TARLEA	Data:
				Ing. Cristian VIJALĂ	Aprilie 2025
				Ing. Cristian VIJALĂ	