Digitally signed by Raluca Cave
Date: 2026.03.16 19:20:37 EET

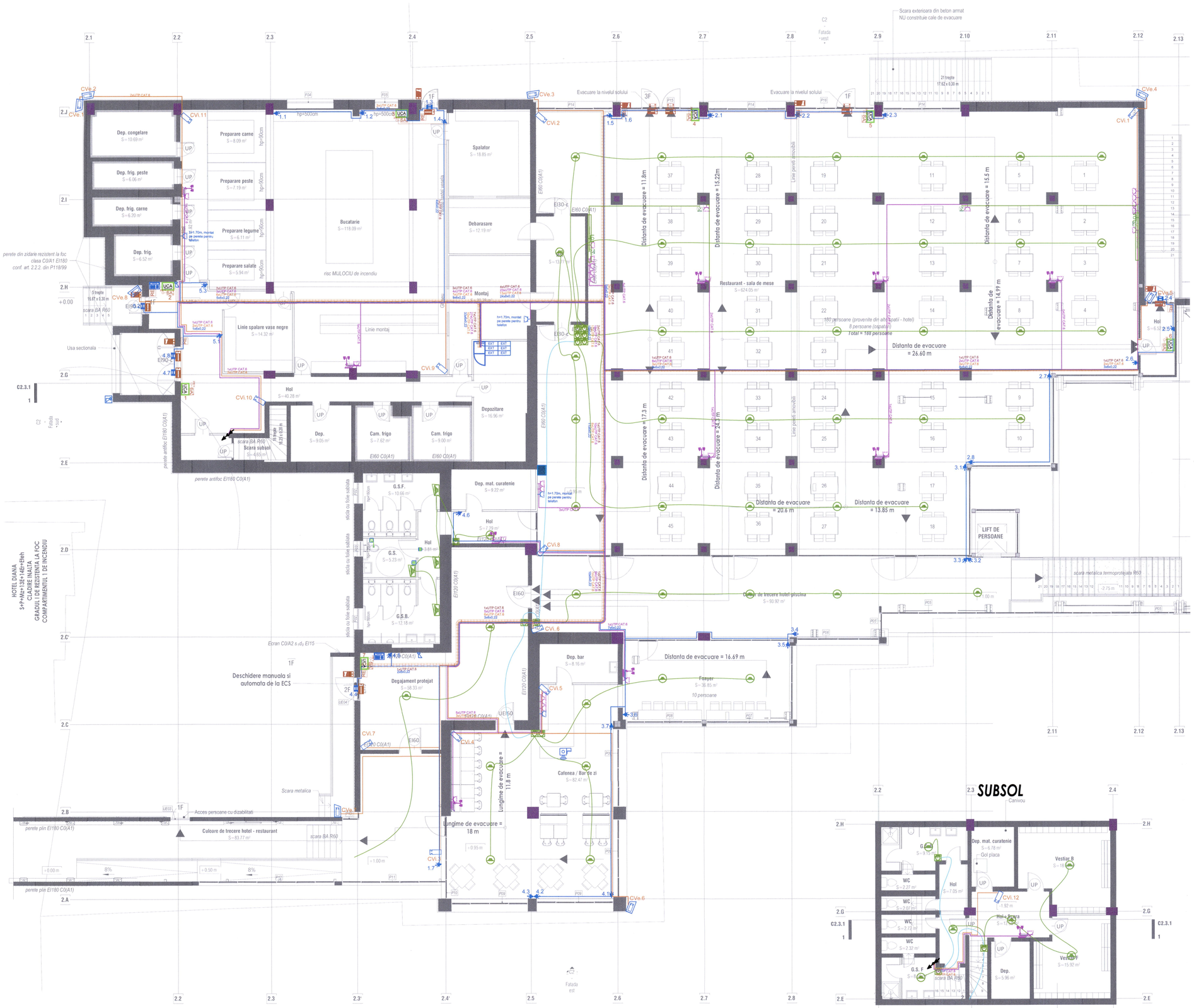

LEGENDA VOCE-DATE

- Priza TV
- Priza RJ45
- Priza RJ45, reteaua de telefonie
- Acces-Point POE
- Post VideoInterfon Exterior
- Post VideoInterfon Interior
- Cablu UTP CAT 6 freehalogen

LEGENDA CCTV

- Camera Video IP POE Interior
- Camera Video IP POE Exterior
- Cablu UTP CAT 6 freehalogen

LEGENDA SISTEM HOTELIER

- ECONOMIZOR DE ENERGIE
- CITITOR PROXIMITATE SI AFISARE "NU DERANJATI/CURATENIE"
- TERMOSTAT
- SENZOR DE INUNDATIE
- CONTACT MAGNETIC
- BUTON CU SNUR
- CONTROLLER CAMERA HOTEL
- TALA (STRAKER)
- 2xFTP CAT RE + 1xMYYM 2x1
- 1xFTP CAT RE + 1xMYYM 2x2.5
- 1xFTP CAT RE
- 2xFTP CAT RE + 1xMYYM 2x2.5

LEGENDA EFRACTIE

- Centrala detectie efractie
- Extensie centrala detectie efractie
- Tastatura LCD
- Sirena semnalizare efractie de interior
- Sirena semnalizare efractie de exterior cu flash
- Detector PIR
- Contact magnetic
- Buton Panica
- Pedala de Panica
- Telecomanda
- Cablu alarma 6x0.22, free halogen
- Cablu BUS

LEGENDA CONTROL ACCES

- UCA Unitate control acces
- Cititor de proximitate
- RE Buton "Request to Exit"
- Dispozitiv electromagnetic
- Contact magnetic
- YDLT SAT Sursa de alimentare
- Cablu UTP CAT 6 freehalogen

LEGENDA SONORIZARE

- Difuzor de tavan montat suspendat sau aparent
- Difuzor de perete
- Atenuator 30W
- Cablu RZ1K 2X1.5MM
- Cablu RZ1K 2X1.5MM

LEGENDA SISTEM DE PANICA PERSOANE CU DIZABILITATI

- Buton anulare apel
- Modul lampa
- Buton de apelare cu snur
- Unitate centrala

LEGENDA PAT DE CABLURI

- Pat de cablari 100x60mm
- Teu 100x60mm
- Cot 100x60mm

LEGENDA VIDEOPROIECTIE

- Videowall 147" cu stand mobil
- Priza HDMI

Nota:
La urmatoara faza de proiectare se va realiza definitivarea si coordonarea solutiilor tehnice, a temelor de specialitate, si fiselor tehnice pentru echipamentele tehnologice utilitare aprobate de beneficiar.
În urma verificării se consideră proiectul corespunzător fazei de proiectare, semnându-se şi ştampilându-se conform îndrumătorului, conţinând condiţiile obligatorii ce vor fi introduse în proiect, prin grija investitorului, de către proiectant.
La urmatoara faza de proiectare se va realiza definitivarea si coordonarea solutiilor tehnice descrise in prezenta documentatie in baza avizelor furnizorilor de utilitati, a temelor de specialitate, si fiselor tehnice pentru echipamentele tehnologice utilitare aprobate de beneficiar.
În urma verificării se consideră proiectul corespunzător fazei de proiectare, semnându-se şi ştampilându-se conform îndrumătorului, conţinând condiţiile obligatorii ce vor fi introduse în proiect, prin grija investitorului, de către proiectant.
Proiectul va fi detaliat în concordanţă cu cerinţele şi acordul beneficiarului în faza de detalii de execuţie.

IATAN AL. ALEXANDRU-MIRCEA
ROMANIA MORAS
NR. 09391
Ie
INGINER VERIFICATOR PROIECTE

PRINCIPALII INDICATORI AI CONSTRUCTIILOR:
Categoria de importanta: C (normala) conform HG nr. 766/1997;
Clasa de importanta (categoria de importanta specifica): III conform P100-1992;
Gradul de rezistenta la foc:
Compartiment 1 corp 1 Hotel cladire inalta: GRF I - risc MIC de incendiu
Compartiment 2 corp restaurant +piscina: GRF III - risc MIC de incendiu
Compartiment 3 statie pompe incendiu: GRF II - risc MIC de incendiu
Compartiment 4 postul trafo: GRF II - - risc MIJLOCIU de incendiu

Acest document este proprietatea intelectuala a S.C. Wire Project Solutions s.r.l. Reproducerea sau difuzarea sunt interzise fara acordul scris din partea s.c. Wire Project Solutions s.r.l.
This document copyright © is owned by s.c. Wire Project Solutions s.r.l. No parts of this document may be reproduced or transmitted without the written permission of s.c. Wire Project Solutions s.r.l.

VERIFICATOR / EXPERT	Titlu proiect: Modernizarea şi reabilitarea energetică a Centrului de pregătire şi refacere/recuperare a capacităţii de muncă Diana – Saturn, Mangalia, judeţul Constanţa. Amplasament: Jud. Constanta, mun. Mangalia, stefanesti Saturn, str. Greenport, nr. 2-20, NC102305, NC102304, NC102303, NC102228	Nr. plansa:	CS07
Beneficiar: MINISTERUL AFACERILOR INTERNE - DIRECTIA ASIGURARE LOGISTICA INTEGRATA	Titlu plansa: INSTALATII ELECTRICE CURENTI SLABI Plan Parter Restaurant - Amplasare Echipamente	Faza:	PT-DE

Proiectant general:		Proiect nr.	SPECIFICATIE	NUME	SEMNATURA	Scara:
NEO STRUCTURAL ENGINEERING	SC NEO STRUCTURAL ENGINEERING SRL consultanta, proiectare, expertizare structuri civile si industriale adresa str. Gnaisu, nr. 7A, sec. 4, Bucuresti	03/2025	SEF PROIECT	Arh. Anamaria Gabriela MANEA / Ing. Stefan Mihai BURCIU		1:100
			COORDONATOR INSTALATII	Ing. Elvis TARLEA		
Proiectant instalatii: WPS wireprojects	SC WIRE PROJECT SOLUTIONS SRL Proiectare instalatii: Proiectare electrica: AR6132/12.12.2019 Lucrari drogaine: AR6132/12.12.2019 Lucrari instalare form si gaze fierbinti: AR6142/12.12.2019 Lucrari detalere structura: AR6170/06.04.2019 ANRE: 142/28.02.2019	Proiect nr. WPS-05-22-007P	PROIECTAT	Ing. Amin JABAR		Data: Aprilie 2025
	Contact www.wireprojects.ro; office@wireprojects.ro; 021-321.47.00 Floarea Center - str. Floarea 14, Bucuresti		DESENAT	Ing. Amin JABAR		

PROIECT NR. 09391 SOLUTII DE INSTALATII