

- LEGENDA VOCE DATE**
- Priza TV
 - Priza RJ45
 - Priza RJ45, rețeaua de telefonie
 - Acces-Point POE
 - Post Videointerfon Exterior
 - Post Videointerfon Interior
 - Cablu UTP CAT 6 freehalogen
- LEGENDA SISTEM HOTELIER**
- ECONOMIZOR DE ENERGIE
 - CLIȘOR PROXIMITATE SI AFISARE "NO DERANȚĂȚURĂȚENIE" TERMOSTAT
 - SENZOR DE INUNDATIE
 - CONTACT MAGNETIC
 - BUTON CU SNUR
 - CONTROLER COMERTIAL
 - VALVĂ 3/2
 - VALVĂ 2/2
 - VALVĂ 2/2
 - VALVĂ 2/2
 - VALVĂ 2/2
- LEGENDA SISTEM DE PANICĂ PERSONOANE CU DIZABILITĂȚI**
- Buton anulare apel
 - Modul lampa
 - Buton de apăsare cu snur
 - Unitate centrală
- LEGENDA SONORIZARE**
- Diffuzor de tavan montat suspendat sau aparent
 - Diffuzor de perete
 - Atenuator 30W
 - Cablu RZ 1K 2X1.5MM
 - Cablu RZ 1K 2X1.5MM
- LEGENDA ETRACȚIE**
- Controler detecte efracție
 - Extensie centrală detecte efracție
 - Tastatură LCD
 - Sirena semnalizare efracție de interior
 - Sirena semnalizare efracție de exterior cu flash
 - Detector PIR
 - Contact magnetic
 - Buton Panica
 - Pedala de Panica
 - Telecomandă
- LEGENDA CONTROL ACCES PERSONOANE CU DIZABILITĂȚI**
- Unitate control acces
 - Cilindru de proximitate
 - Buton "Request to Exit"
 - Dispozitiv electromagnetice
 - Contact magnetic
 - Sursa de alimentare
 - Cablu UTP CAT 6 freehalogen
- LEGENDA PAT DE CABLURI**
- Pat de cabluri 100x50mm
 - Teu 100x50mm
 - Cal 100x50mm

Nota:
 La următoarea fază de proiectare se va realiza definitivarea și coordonarea soluțiilor tehnice, a temelor de specialitate, și fișelor tehnice pentru echipamentele tehnologice utilizate aprobate de beneficiar.
 În urma verificării se consideră proiectul corespunzător fazei de proiectare, semnându-se și ștampilându-se conform îndrumătorului, conținând condițiile obligatorii ce vor fi introduse în proiect, prin grija investitorului, de către proiectant.
 La următoarea fază de proiectare se va realiza definitivarea și coordonarea soluțiilor tehnice descrise în prezenta documentație în baza avizelor furnizorilor de utilități, a temelor de specialitate, și fișelor tehnice pentru echipamentele tehnologice utilizate aprobate de beneficiar.
 În urma verificării se consideră proiectul corespunzător fazei de proiectare, semnându-se și ștampilându-se conform îndrumătorului, conținând condițiile obligatorii ce vor fi introduse în proiect, prin grija investitorului, de către proiectant.
 Proiectul va fi detaliat în concordanță cu cerințele și acordul beneficiarului în faza de detalii de execuție.

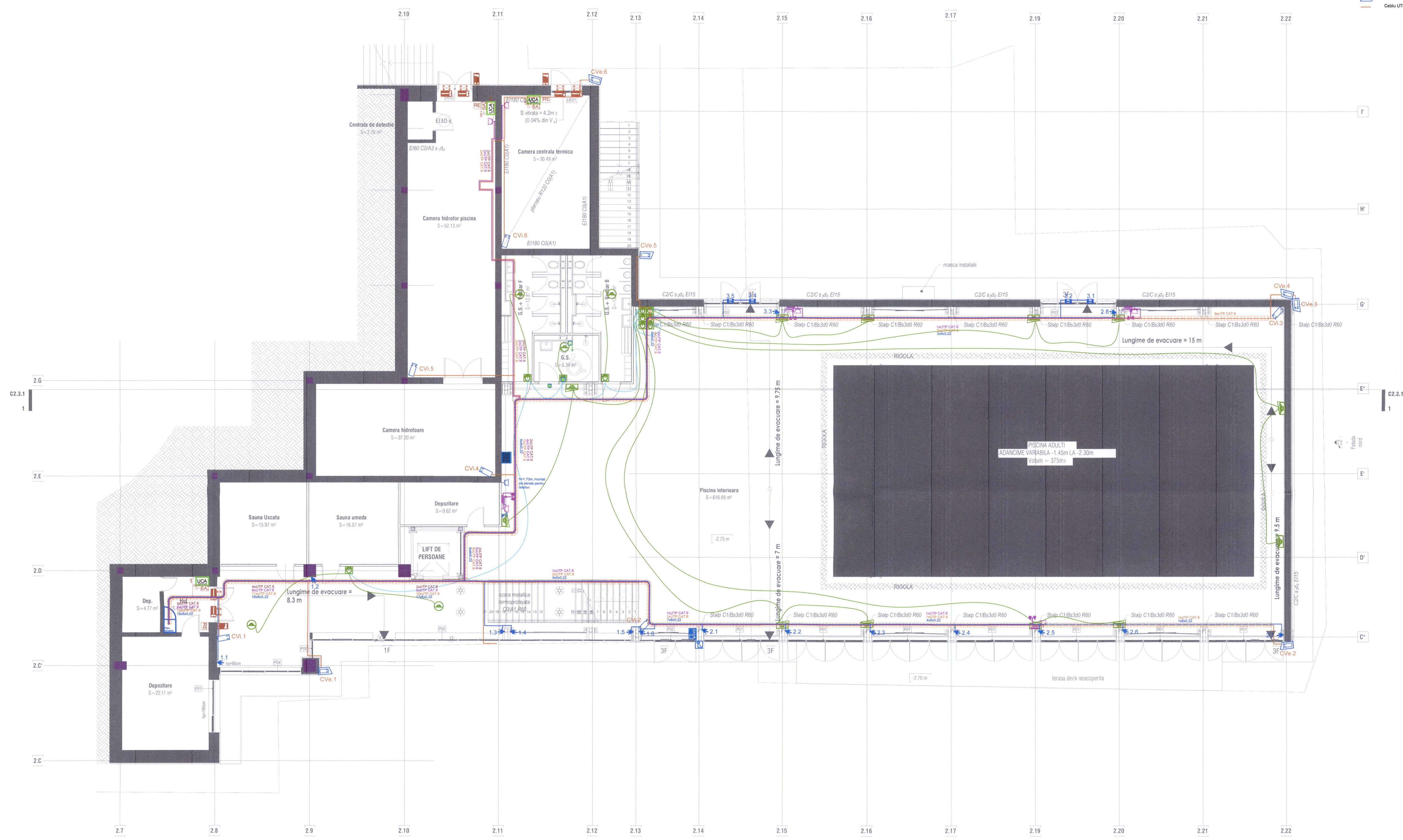

PRINCIPALII INDICATORI AI CONȘTIINȚĂȚII DE INCENDIU
 Categoriile de importanță: C (normală) conform HG nr. 744/1997.
 Clasa de importanță (categoriile de importanță specifice): III conform P100-1992.
 Gradul de rezistență la foc:
 Compartiment 1 corp 1 Hotel cladire înaltă: GFF I - risc MIC de incendiu
 Compartiment 2 corp restaurant înaltă: GFF II - risc MIC de incendiu
 Compartiment 3 stăruie pompe incendiu: GFF II - risc MIC de incendiu
 Compartiment 4 posturi înaltă: GFF II - risc MIJOCIU de incendiu

Acet document este proprietatea intelectuală a s.c. Wire Project Solutions s.r.l. Reproducerea sau difuzarea sunt interzise fara acordul scris din partea s.c. Wire Project Solutions s.r.l. This document copyright © is owned by s.c. Wire Project Solutions s.r.l. No parts of this document may be reproduced or transmitted without the written permission of s.c. Wire Project Solutions s.r.l. Nr. planșă: _____

VERIFICATOR / EXPERT	Titlu proiect	Modificarea și mentenanța energiei electrice	CN08
Beneficiar	Titlu planșă	Instalarea și mentenanța energiei electrice în clădirea de birouri	PT-DE
Proiectant general	Proiect nr.	SPECIFICATIE	Scara:
NEO SOCIETATEA ROMÂNĂ DE INGINERIE STRUCTURALĂ, PROIECTARE ȘI CONSULTANȚĂ INGINERESCĂ	03/2025	SEF PROIECT	1:100
Proiectant instalații	Proiect nr.	COORDONATOR INSTALAȚII	Data:
WPS wireprojects	-007P	PROIECTAT	Aprilie 2025
		DESENAT	