

marca	φ	Nr. buc.	L (m)	S500		
				10	12	14
1	12	24	8.70	-	208.8	-
2	12	12	8.40	-	100.8	-
3	12	12	8.10	-	97.2	-
4	12	12	7.75	-	93	-
5	12	12	7.45	-	89.4	-
6	12	12	7.10	-	85.2	-
7	12	12	6.80	-	81.6	-
8	12	8	6.50	-	52	-
9	12	8	6.20	-	49.6	-
10	12	8	5.90	-	47.2	-
11	12	8	5.55	-	44.4	-
12	12	8	5.25	-	42	-
13	12	8	4.95	-	39.6	-
14	12	8	4.60	-	36.8	-
15	12	8	4.30	-	34.4	-
16	14	220	3.63	-	-	798.6
17	14	220	2.63	-	-	578.6
18	12	210	4.60	-	-	966
19	14	112	5.54	-	-	620.48
20	10	165	1.16	191.4	-	-
Lungimi pe diametre (m)				191.4	2068	1997.68
Greutate pe 1m (kg)				0.617	0.888	1.208
Greutate pe diametre (kg)				120	1840	2415
Total (kg)				S500=4375		

Detaliu capre
2buc./mp
Scara 1:20

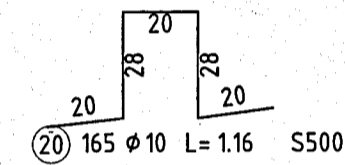

SECTIUNE A-A
Scara 1:50

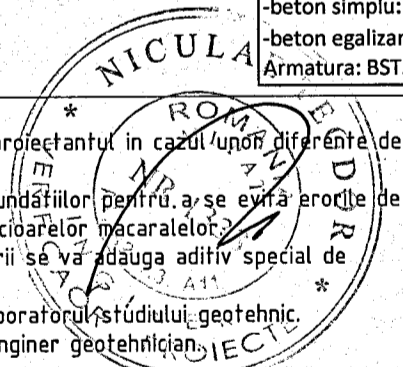
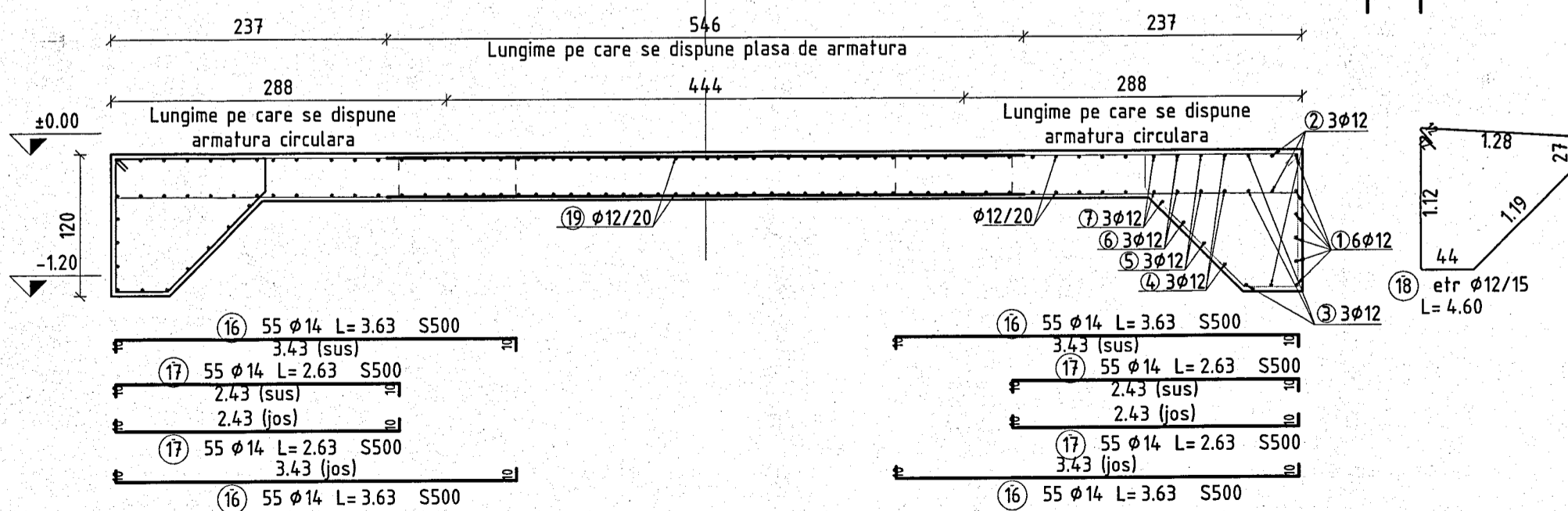

MATERIALE:
Beton:
- beton armat : C35/45
- beton simplu: C16/20
- beton egalizare: C12/15
Armatura: BST500-C

NOTE:
- Cotele se vor verifica pe santier. Se va anunta proiectantul in cazul unor diferente de cote intre proiect si situatia de pe santier.
- Se va acorda o deosebita atentie la realizarea fundatiilor pentru a se evita erorile de montaj.
- Se va acorda o atentie sporita la pozitionarea picioarelor macaralelor.
- In betonul utilizat pentru realizarea infrastructurii se va adauga aditiv special de impermeabilizare.
- Solutia de fundare va fi confirmata de catre elaboratorul studiului geotehnic.
- Terenul de fundare va fi confirmat de catre un inginer geotehnic.

REV3	DATA3	M3	INCADRARE (P100-1/2013)
REV2	DATA2	M2	α=0.20g T=0.7s
REV01	DATA1	M1	CLASA DE IMPORTANTA
REV.	DATA	MOTIVUL	CATEGORIA DE IMPORTANTA

NUME PROIECT / PROJECT NAME:
Modernizarea si reabilitarea energetica a Centrului de pregatire si refacere/recuperare a capacitatii de munca Diana Saturn, Mangalia judetul Constanta

Judet Constanta, mun. Mangalia, statiunea Saturn, strada Greenport, nr. 2-20, NC102305, NC102304, NC102303.
NC102228
ADRESA PROIECT / PROJECT ADDRESS:

PROIECTANT GENERAL / GENERAL DESIGNER:
SC. NEO STRUCTURAL ENGINEERING S.R.L.
Str. Graului, nr. 7A, Sector 4, Bucuresti
Tel: 0742.109.810 / 0722.306.514
EMAIL: stefan.burciu@neogrup.ro / angelica.burciu@neogrup.ro

BENEFICIAR / CLIENT:
MINISTERUL AFACERILOR INTERNE

TITLU PLANSA / PLAN NAME:
PLAN ARMARE FUNDATIE
REZERVA DE APA SUPRATERANA

SCARA / SCALE: COD PROIECT / PROJECT NO: REV:
1:100/1:50/1:20 03/2025 00

PROIECTAT / DESIGNED: ing. Burciu Stefan
DESENAT / DRAWN: ing. Andrei Neniu
VERIFICAT / CHECKED: ing. Burciu Stefan

DATA / DATE: FAZA / PHASE: PLAN NR.:
03.2025 P.T. R17

PLANUL SE VA CITI IMPREUNA CU PLANURILE DE ARHITECTURA SI INSTALATIIL. PLANUL SE VA CITI IMPREUNA CU NOTELE TEHNICE. PROIECTUL NU SE VA EXECUTA FARA OBTINEREA AUTORIZATIEI DE CONSTRUIRE.