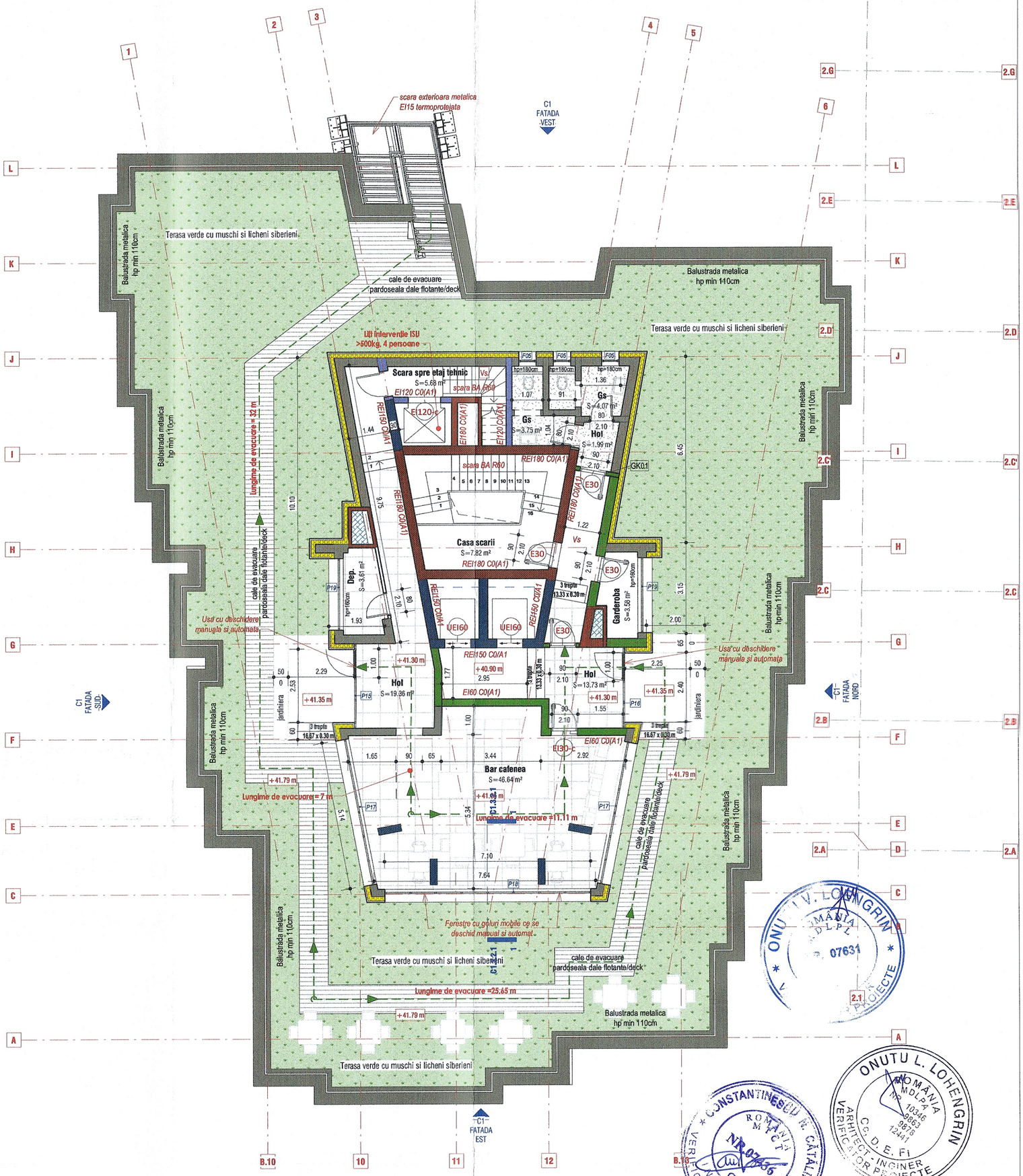

LEGENDA ELEMENTE CONSTRUCTIVE - clasa de combustibilitate/reactie la foc si rezistenta la foc:

Cladire inalta

- Stalpi BA C0/A1 R150
- Perete portant BA prefabricat C0/A1 REI 150
- Perete neportant existent din zidarie 25cm/30cm C0/A1 EI30
- Perete neportant existent din zidarie 15cm C0/A1 EI30
- Perete neportant existent C0/A1 EI30 (pereti existenti prefabricati ex: bai)
- Perete neportant C0/A2 s_1d_0 EI30 (gips-carton placi normale GK01)
- Perete neportant C0/A2 s_1d_0 EI30 (gips-carton placi rezistente la umezeala "verzi" GK02)
- Perete neportant C0/A2 s_1d_0 EI30 (gips-carton placi rezistente la umezeala "verzi" GK04)
- Perete neportant C0/A2 s_1d_0 EI180 (gips-carton placi rezistente la foc "rosii" GK03)
- Perete neportant C0/A2 s_1d_0 EI30 (ghene gips-carton verde: bai GK05)
- Perete neportant C0/A1 s_1d_0 EI180 (pereti ghene - ridurit - receptie)
- Perete neportant C0/A1 s_1d_0 EI180 (pereti ghene desfumare)
- Perete portant BA C0/A1 REI180
- Perete zidarie C0/A1 EI180
- Perete portant BA C0/A1 EI120
- Perete zidarie C0/A1 EI120
- Perete zidarie C0/A1 EI60
- Perete gips-carton C0/A1 EI60 (pereti hol)
- Perete din panouri termoizolante C0/A2 s_1d_0 EI180
- Termoizolatie vata minerala bazaltica + placare bond C0/A2 s_1d_0 EI15
- Planseu BA C0/A1 REI90
- Planseu BA C0/A1 REI60
- Grinzi BA C0/A1 R60
- Vs Ventilat prin suprapresiune

Tabel incaperi etaj 14 cu finisaje

Nr.	Camera	Su	Finisaj pardoseala	Finisaj pereti	Finisaj tavan
E14.01	Casa scarii	7.82 m²	Placi ceramice	Vopsitorie lavabila	Vopsitorie lavabila
E14.02	Hol	1.99 m²	Placi ceramice	Vopsitorie lavabila	Vopsitorie lavabila
E14.03	Hol	13.73 m²	Placi ceramice	Vopsitorie lavabila	Beton aparent + riflaj lamele metalice
E14.04	Hol	19.36 m²	Placi ceramice	Vopsitorie lavabila	Beton aparent + riflaj lamele metalice
E14.05	Gs	3.75 m²	Covor PVC	Tapet PVC	Vopsitorie lavabila
E14.06	Gs	4.07 m²	Covor PVC	Tapet PVC	Vopsitorie lavabila
E14.07	Bar cafenea	46.64 m²	Placi ceramice	Vopsitorie lavabila	Beton aparent + riflaj lamele metalice
E14.08	Garderoba	3.58 m²	Placi ceramice	Vopsitorie lavabila	Vopsitorie lavabila
E14.09	Dep.	3.61 m²	Placi ceramice	Vopsitorie lavabila	Vopsitorie lavabila
E14.10	Scara spre etaj tehnic	5.68 m²	Placi ceramice	Vopsitorie lavabila	Vopsitorie lavabila
Suprafata utila etaj curent		110.22 m²			

PRINCIPALII INDICATORI AI CONSTRUCTIILOR:
Categoria de importanță: C (normală) conform HG nr. 766/1997;
Clasă de importanță (categoria de importanță specifică): III conform P100-1992;
Gradul de rezistență la foc:
Compartiment 1 corp 1 Hotel cladire inalta: GRF I - risc MIC de incendiu
Compartiment 2 corp restaurant +piscină: GRF III - risc MIC de incendiu
Compartiment 3 statie pompe incendiu: GRF II - risc MIC de incendiu
Compartiment 4 posturi trafo: GRF II - - risc MIJLOCIU de incendiu

ORDINUL ARHITECTILOR DIN ROMANIA
11123
Anamaria-Gabriela MANEA
ARHITECT CU DREPT DE SEMNATURA

SOCIETATEA COMERCIALA NEO STRUCTURAL ENGINEERING S.R.L. BUCURESTI-ROMANIA

NEO STRUCTURAL ENGINEERING — SC NEO STRUCTURAL ENGINEERING SRL, consultanta, proiectare, expertizare structuri civile si industriale, adresa: str. Grauului, nr. 7A, sec 4 Bucuresti	DENUMIRE PROJECT: Modernizarea si reabilitarea energetica a Centrului de pregatire si refacere/recuperare a capacitatii de munca Diana - Saturn, Mangalia judetul Constanta		PROIECT NR.: 03/2025
	BENEFICIAR: MINISTERUL AFACERILOR INTERNE – DIRECTIA ASIGURARE LOGISTICA INTEGRATA		DATA: MARTIE 2025
	AMPLASAMENT: Judet Constanta, mun. Mangalia, statiunea Saturn, strada Greenport, nr. 2-2D, NC102305, NC102304, NC102303, NC102228		SCARA: 1 : 100
			FAZA: D.T.A.C.
SEF PROIECT: arh. Anamaria Gabriela Manea / ing. Stefan Mihai Burciu	PROPUNERE - Plan etaj 14 retras		NR. PLANSA: C1.1.17
PROIECTAT: arh. Anamaria Gabriela Manea			
PROIECTAT/DESENAT: arh. Anamaria Gabriela Manea			