

FATADA VEST



FATADA NORD



- LEGENDĂ**
- SCANDURA LEMN
 - GOL PARTIAL ZIDIT
 - CABLURI PRINSE PE PERETE
 - ANTENA TV
 - EVACUARE
 - GRILA DE VENTILATIE
 - JGHIEBURI SI BURLANE
 - OPRITORI ZAPADA
 - soclu similipiatra ducturata
 - tesuiala exteriora
 - tablărie existenta
 - parapet balcon - structura metalică și sticlă/lemn
 - parapet balcon - prefabricate din beton
 - parapet balcon - PVC
 - Învelitoare anebociment
 - Învelitoare tablă
 - copertina existenta
 - cos de fum

FATADA EST



FATADA SUD

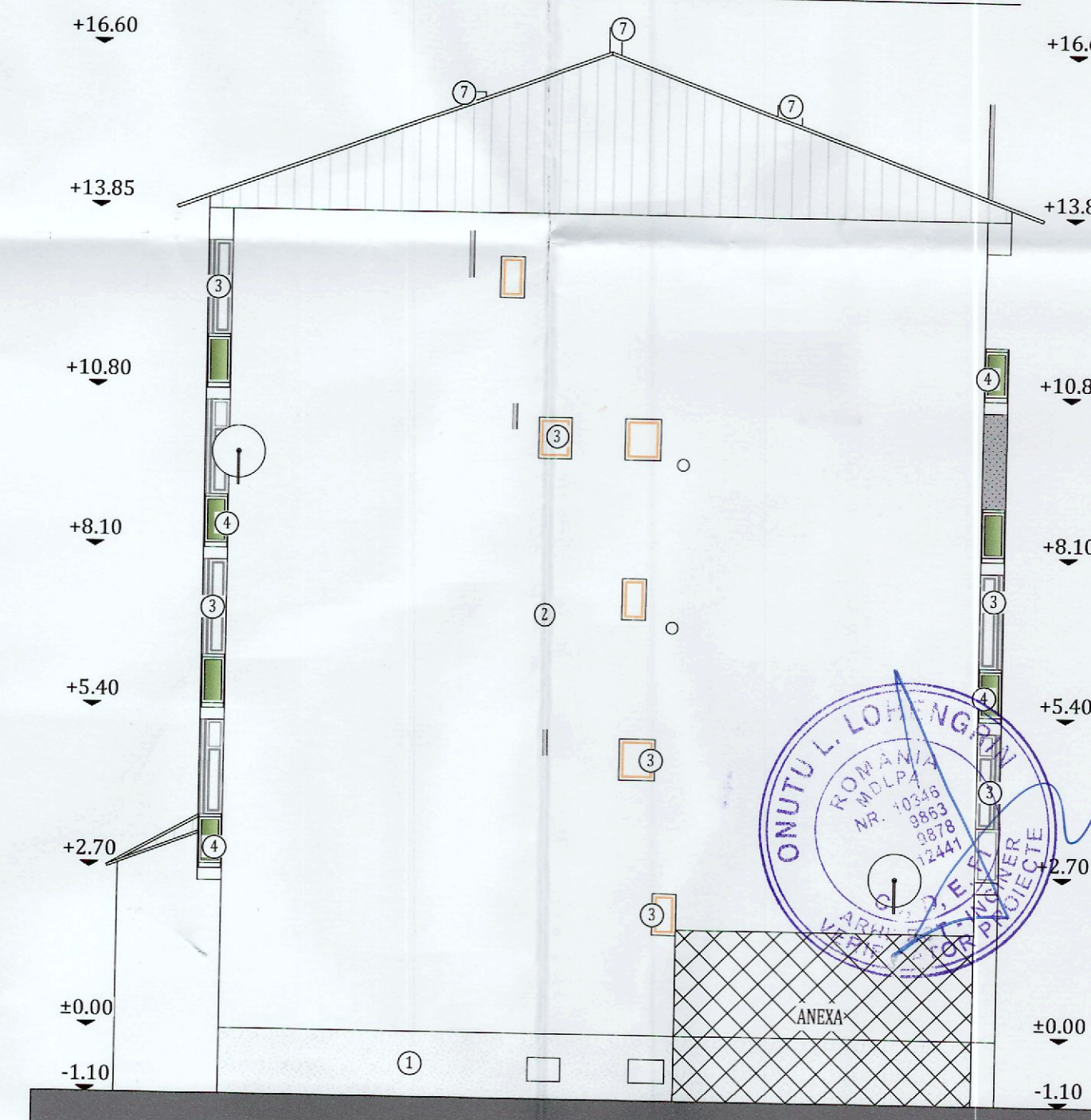

JUDEȚUL MARAMUREȘ
PRIMĂRIA ORĂȘULUI VIȘEU DE SUS
VIZAT ȘI REVISUIT
Anexă la autorizația de construcție nr. 100 din 20.11.2025
ARHITECT ȘEF

ONUTU V. LOENGRIN
ROMANIA
M.P.L.
Nr. 05248
3878
244

S.C. KIEVER SYSTEM S.R.L.
BIȘNIȚA
ROMANIA

PORTAVIZ
KES BUSINESS
SISTEM DE PROIECTARE

- Nota:**
1. Premergător executării camășurilor se vor desfășura tencuielile existente și se vor curăța de resturile de mortar.
 2. Se vor repara fisurile existente.
 3. Suprafața cărămizilor va fi curățată de resturi de praf și se vor umezi prin spălare cu jet de apă sub presiune.
 4. Premergător montării ancorelor chimice se va aplica un strat subțire de mortar (inci).
 5. Armăturile verticale vor fi ancorate în fundații.

| | | | |
|---|--|--------------------------------|--|
| Beneficiar: U.A.T. Oras Viseu de Sus | | Proiect nr. 1088/2025 | |
| Titlu: Creșterea gradului de consolidare și asigurare seismică pentru clădirii rezidențiale multifamiliale Viseu de Sus - | | Specialitate: Arhitectura | |
| Adresa: str. 22 Decembrie, Bl. 117, Localitatea Viseu de Sus, Județul Maramureș | | Faza: D.T.A.C. Rev. 1 | |
| Amplasament: Str. 22 Decembrie, Bl. 117, Lac. Viseu de Sus, Jud. Maramureș | | Planșa nr. A-05 | |
| Șef proiect: Ing. Nașiu George-Sebastian | | Titlu planșă: FATADE EXISTENȚĂ | |
| Proiectat: Arb. Skalkin Ana-Teodora | | Scara: 1:100 | |
| Intocmit: Ing. Matie Vlad | | Data: 11.11.2025 | |

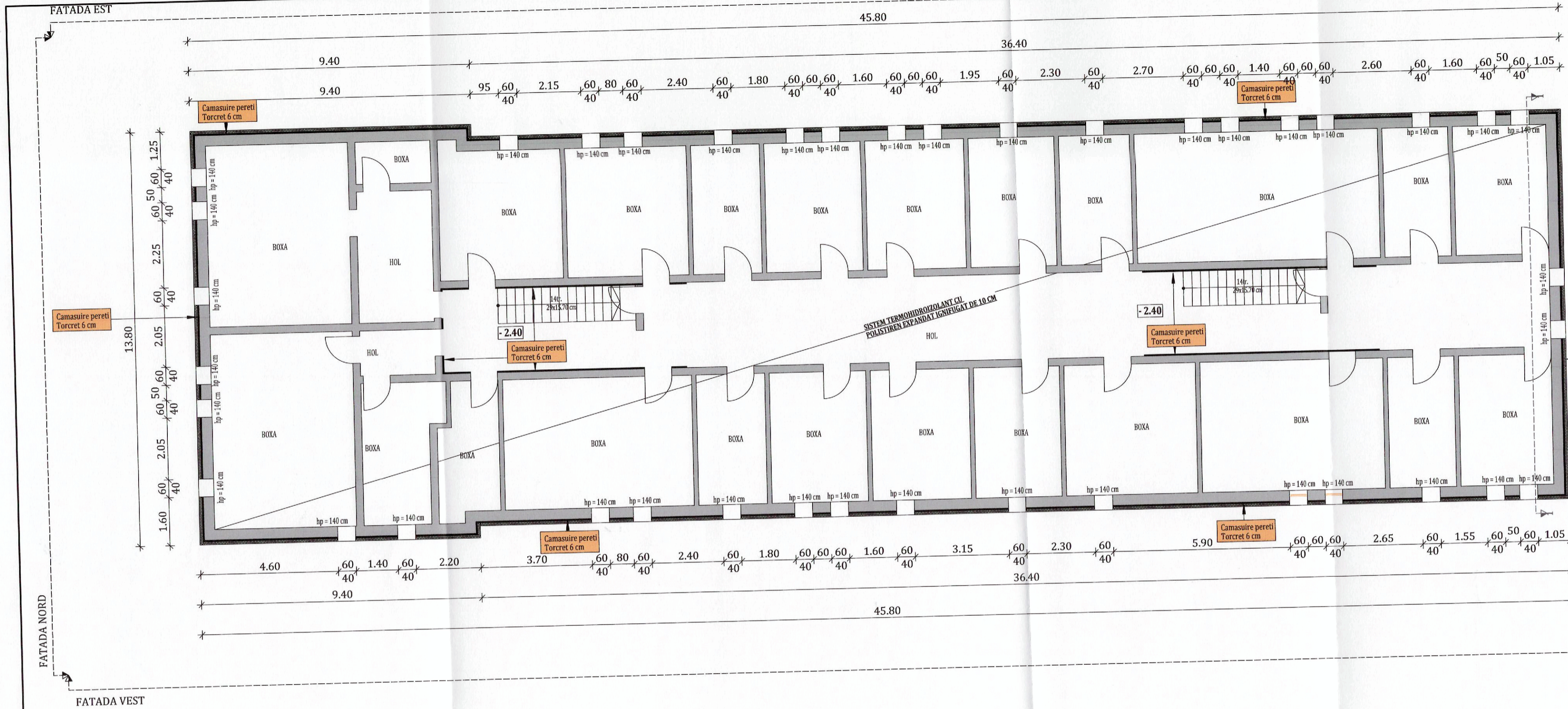

- Nota:**
1. Premergator executarii camasiurilor se vor desface tencuielile existente si se vor curata de resturile de mortar.
 2. Se vor repara fisurile existente.
 3. Suprafata caramizilor va fi curatata de resturi de praf si se vor umezi prin spalare cu jet de apa sub presiune.
 4. Premergator montarii ancorelor chimice se va aplica un strat subtire de mortar (tinci).
 5. Armaturile verticale vor fi ancorate in fundatii.

PLAN SUBSOL CONSOLIDARE

LEGENDA

PERETI EXISTENTI
 TAMPLARIU PVC CU TERMOLAZAN
 PRIMĂRIA ORASULUI VISEU DE SUS
 VIZAT SFRE NESCHEIDARE
 Anexă la Autorizație de construire
 Nr. 100 din 20.11.2025
 ARHITECT SEF

ONUTU L. LOHENGRIN
 ROMANIA
 M.D.L.P.A.
 NR. 10343
 9863
 9878
 12447
 C. D. E. I.
 ARHITECT - INGINER
 VERIFICATOR PROIECTE

INGINER - EXPERT TEHNIC
 ROMANIA
 M.D.L.P.A.
 NR. 12050
 NR. 10019
 A1, A2

ORIENTARE:



ONUTU L. LOHENGRIN
 ROMANIA
 M.D.L.P.A.
 NR. 10343
 9863
 9878
 12447
 C. D. E. I.
 ARHITECT - INGINER
 VERIFICATOR PROIECTE

OPAI. OLIVIU
 ROMANIA
 M.D.L.P.A.
 NR. 10343
 9863
 9878
 12447
 C. D. E. I.
 ARHITECT - INGINER
 VERIFICATOR PROIECTE

| DATE GENERALE BLOC DUPA INTERVENTIE | | DATE GENERALE BLOC EXISTENT | |
|--|------------------------|--|-----------------------|
| REGIM DE INALTIME: | S+P+4E | REGIM DE INALTIME: | S+P+4E |
| NUMAR APARTAMENTE: | 40 | NUMAR APARTAMENTE: | 40 |
| SUPRAFATA CONSTRUITA DESFASURATA: | 3082.73 m ² | SUPRAFATA CONSTRUITA DESFASURATA: | 3000.9 m ² |
| SUPRAFETELE CONSTRUIE DEFINITE DE ELEMENTELE DE CONSTRUCTIE PE NIVEL | | SUPRAFETELE CONSTRUIE DEFINITE DE ELEMENTELE DE CONSTRUCTIE PE NIVEL | |
| NIVEL | SUPRAFATA U.M. | NIVEL | SUPRAFATA U.M. |
| PARTER: | 608.89 m ² | PARTER: | 593.62 m ² |
| ETAJ 1: | 618.46 m ² | ETAJ 1: | 601.82 m ² |
| ETAJ 2: | 618.46 m ² | ETAJ 2: | 601.82 m ² |
| ETAJ 3: | 618.46 m ² | ETAJ 3: | 601.82 m ² |
| ETAJ 4: | 618.46 m ² | ETAJ 4: | 601.82 m ² |

Clasa de importanta a constructiei : III
 Categoria de importanta : C - normala
 Grad de rezistenta la foc : II

| | | | | |
|---|------------------------------|--|------------|-----------------------------|
| PROIECTANT GENERAL: KLEVER SYSTEM S.R.L. str. 1 Decembrie nr. 30, 420080 Bistrita, tel./fax: +40 263 206137 tel./fax: 20102004 | | Beneficiar: U.A.T. Oras Viseu de Sus Titlu: Cresterea gradului de consolidare si asigurare seismica pentru cladiri rezidentiale multifamiliale Viseu de Sus - str.22 Decembrie, Bl.T17, Localitatea Viseu de Sus, Judetul Maramures | | Proiect nr. 1088/2025 |
| PROIECTANT GENERAL: KES BUSINESS S.A.L. Mun. Bistrita, Str. 1 Decembrie, Nr. 30, Bistrita, Jud. Maramures 1671089/03.04.2014 | | Amplasament: Str. 22 Decembrie, bl.T17, Loc. Viseu de Sus, Jud. Maramures | | Specialitate Arhitectura |
| Sef proiect | Ing. Naghiu George-Sebastian | Scara | 1:100 | Faza: D.T.A.C.-Rev. 1 |
| Proiectat | Arh. Skalkin Ana-Teodora | Data | 11.11.2025 | Plansa nr. A-1.1 |
| Intocmit | Ing. Matij Vlad | Titlu plansa: PLAN SUBSOL CONSOLIDARE | | |

h/l = 297 / 750 (0.22m2)

PLAN ETAJ CURENT CONSOLIDARE

- LEGENDA**
- PERETI EXISTENTI
 - PARAPET BALCON
 - TĂMLĂRIE PVC CU GRAM TERMOIZOLANT
 - VATĂ MINERALĂ BAZALTICĂ DE 15 CM GROSIME
 - STALP DE BETON ARMAT

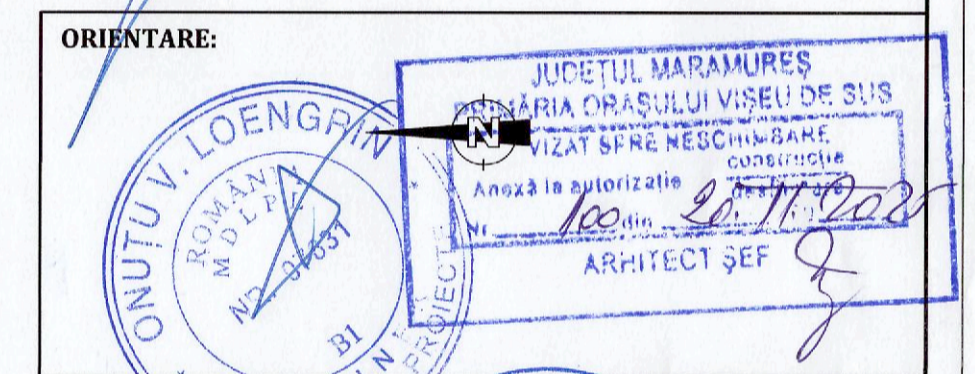
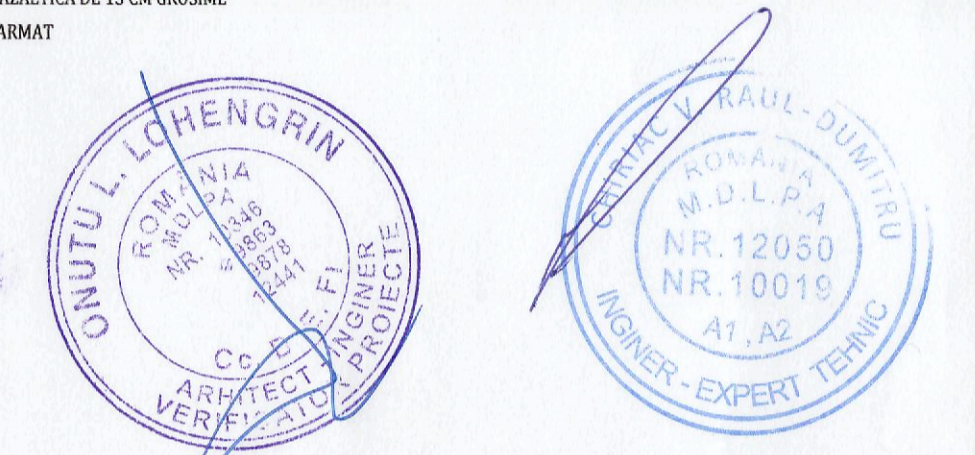

ORIENTARE:

| DATE GENERALE BLOC DUPA INTERVENTIE | | DATE GENERALE BLOC EXISTENT | |
|--|-----------------------|--|-----------------------|
| REGIM DE INALTIME: | S+P+4E | REGIM DE INALTIME: | S+P+4E |
| NUMAR APARTAMENTE: | 40 | NUMAR APARTAMENTE: | 40 |
| SUPRAFATA CONSTRUITA DESPUSURATA: | 3082.73 | SUPRAFATA CONSTRUITA DESPUSURATA: | 3000.9 |
| SUPRAFETELE CONSTRUIE DEFINITE DE ELEMENTELE DE CONSTRUCTIE PE NIVEL | | SUPRAFETELE CONSTRUIE DEFINITE DE ELEMENTELE DE CONSTRUCTIE PE NIVEL | |
| NIVEL | SUPRAFATA U.M. | NIVEL | SUPRAFATA U.M. |
| PARTER: | 608.89 m | PARTER: | 593.62 m ² |
| ETAJ 1: | 618.46 m ² | ETAJ 1: | 601.82 m ² |
| ETAJ 2: | 618.46 m ² | ETAJ 2: | 601.82 m ² |
| ETAJ 3: | 618.46 m ² | ETAJ 3: | 601.82 m ² |
| ETAJ 4: | 618.46 m ² | ETAJ 4: | 601.82 m ² |

Clasa de importanta a constructiei: III
 Categoria de importanta: C - normala
 Grad de rezistenta la foc: II

| | | | | |
|---|---------------------------------------|--|--|-----------------------------|
| PROIECTANT GENERAL: KLEVER SYSTEM S.R.L. str. 1 Decembrie nr. 30, 420080 Bistrita, tel./fax: +40 263/ 286153 hp/761/2014/420080 | | Beneficiar: U.A.T. Oras Viseu de Sus Titlu: Cresterea gradului de consolidare si asigurarea seismica pentru cladiri rezidentiale multifamiliale Viseu de Sus - str.22 Decembrie, BLT17, Localitatea Viseu de Sus, Judetul Maramures Amplasament: Str.22 Decembrie, bl.T17, Loc. Viseu de Sus, Jud. Maramures | | Proiect nr: 1089/2025 |
| PROIECTANT GENERAL: KES BUSINESS S.R.L. Mun. Bistrita, Str. 8 Decembrie Nr.30, Birou 2, Jud. Bistrita-Nasaud 16/1089/01.10.2018 | | Stara 1:100 Titlu plansa: PLAN ETAJ CURENT CONSOLIDARE | | Specialitate Arhitectura |
| Sef proiect Ing. Naghii George-Sebastian | Proiectat Arh. Skalkin Ana-Teodora | Data 11.11.2025 | Faza: D.T.A.C.-Rev. 1 Planşa nr. A-13 | |

h/l= 297 / 780 (0.23m2) Allplan 2024

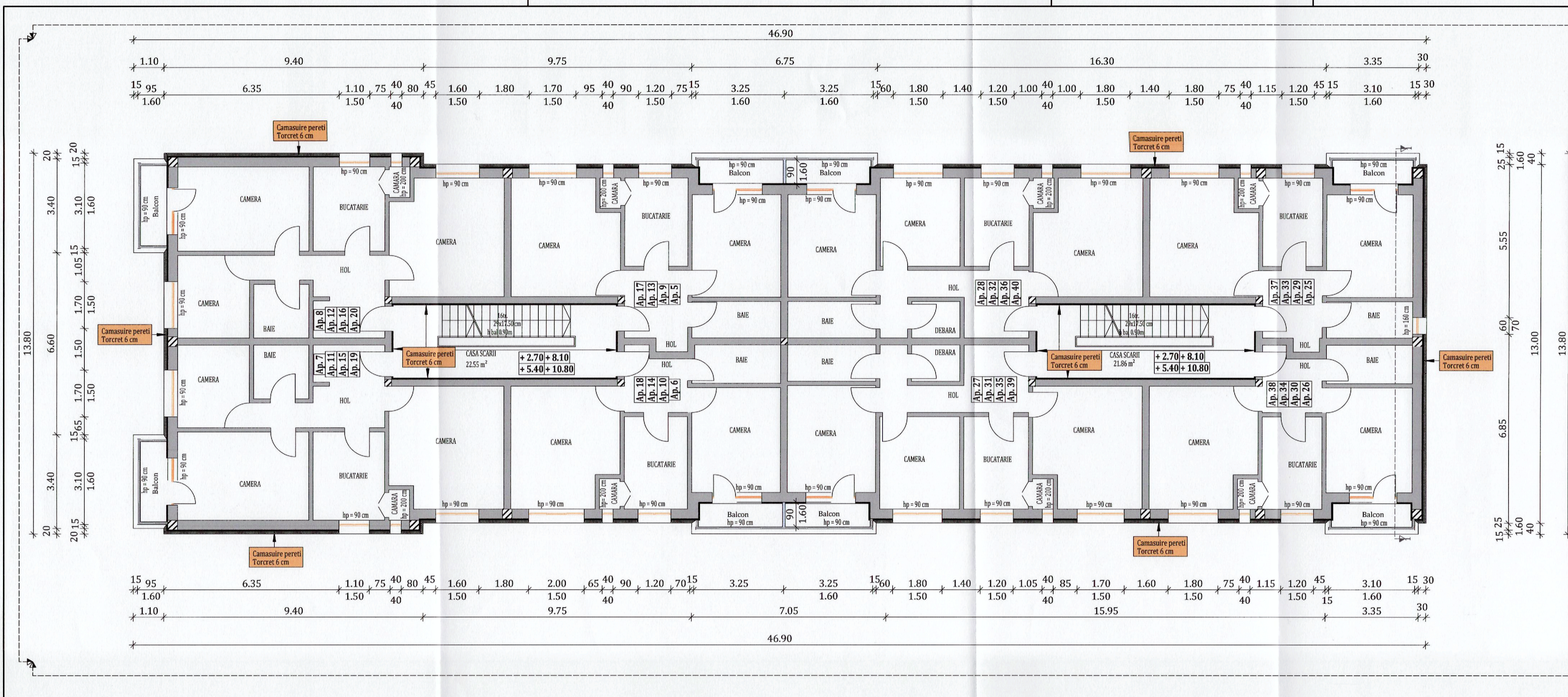

- Nota:**
1. Premergator executarii camasilor se vor desface tencuielile existente si se vor curata de resturile de mortar.
 2. Se vor repara fisurile existente.
 3. Suprafata caramizilor va fi curatata de resturi de praf si se vor vomezi prin spalare cu jet de apa sub presiune.
 4. Premergator montarii ancorelor chimice se va aplica un strat subtire de mortar (tinci).
 5. Armaturile verticale vor fi ancorate in fundatii.

PLAN INVELITOARE CONSOLIDARE

- LEGENDA**
- PERETI EXISTENTI
 - INVELITOARE TABLA FALCIUTA
 - IGHEABURI
 - SYSTEM FOTOVOLTAIC
 - OPRTONI ZAPADA
 - COBORARI LA PRIZA DE PAMANT

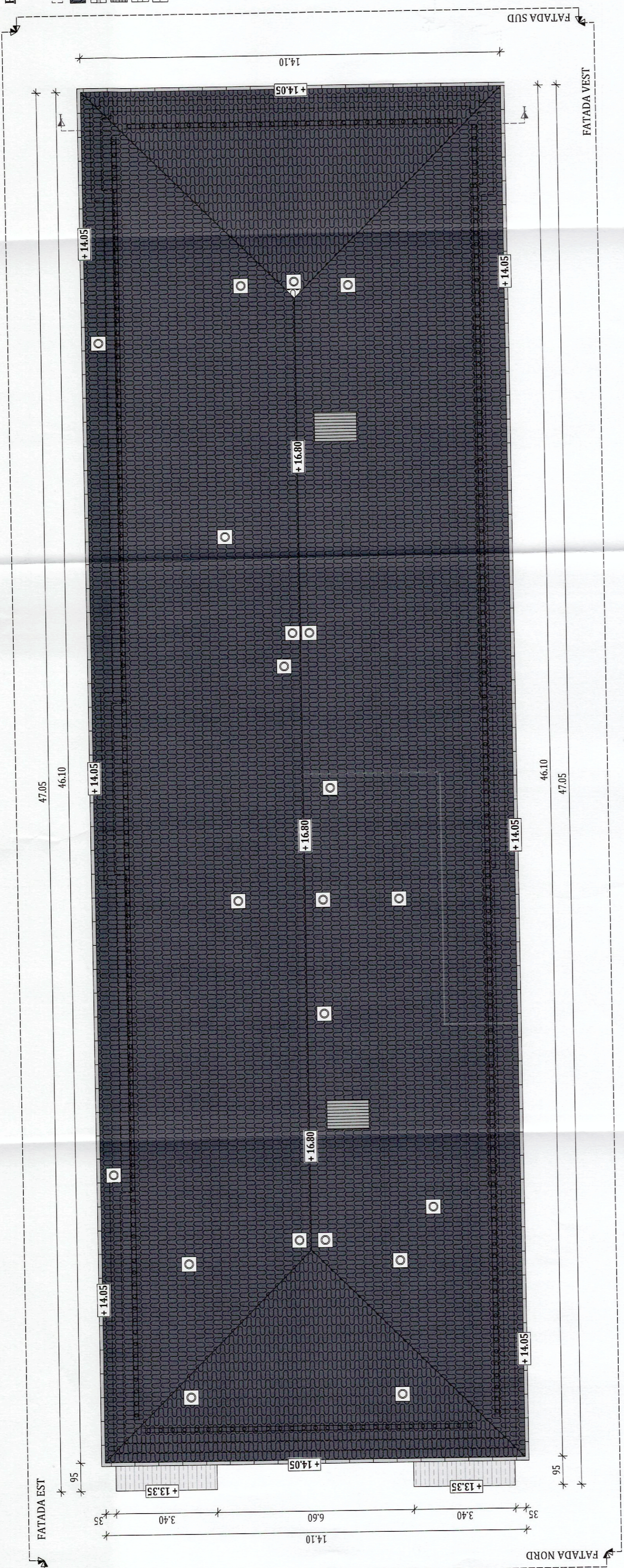

ORIENTARE:



JUDETUL MARAMURES
PRIMARIA ORASULUI VISEU DE SUS
VIZAT SFRE NESCHEMARE
ANEXA LA AUTORIZATIE
Nr. 100 din 20.11.2025
ARHITECT SEF

ING. V. LOENGRIN
ROMANIA
ING. ARHITECT
VERIFICATOR PROIECTE
CC-B
NR. 12050
NR. 10019
AI. 22
INGINER-EXPERT TEHNIC



| DATE GENERALE BLOC EXISTENT | | DATE GENERALE BLOC DUPA INTERVENTIE | |
|---|-----------------------|--|-----------------------|
| REGIM DE INCALZIRE | S+P+4E | REGIM DE INCALZIRE | S+P+4E |
| NUMAR APARTAMENTE | 40 | NUMAR APARTAMENTE | 40 |
| SUPRAFATA CONSTRUITA DESASURATA: 3082.73 m ² | | SUPRAFATA CONSTRUITA DESASURATA: 3000.9 m ² | |
| SUPRAFATA CONSTRUITA PE NIVEL DE | | | |
| ELEMENTE DE CONSTRUCTIE PE NIVEL | | ELEMENTE DE CONSTRUCTIE PE NIVEL | |
| NIVEL | SUPRAFATA U.M. | NIVEL | SUPRAFATA U.M. |
| PARTER | 608.89 m ² | PARTER | 593.62 m ² |
| ETAJ 1 | 618.46 m ² | ETAJ 1 | 601.82 m ² |
| ETAJ 2 | 618.46 m ² | ETAJ 2 | 601.82 m ² |
| ETAJ 3 | 618.46 m ² | ETAJ 3 | 601.82 m ² |
| ETAJ 4 | 618.46 m ² | ETAJ 4 | 601.82 m ² |

Clasa de importanta a constructiei: III
Categoria de importanta: C - normala
Grad de rezistenta la foc: II

PROIECTANT GENERAL
KLEVER SYSTEM S.R.L.
str. 1 Decembrie nr. 38, 470000 Bistrita, Jud. Bistrita-Nasaud, Romania
Tel: 0769 206137

PROIECTANT SPECIALIZAT
ING. V. LOENGRIN
Mun. Bistrita, Str. 1 Decembrie, Nr. 30, Bistrita, Jud. Bistrita-Nasaud, Romania
Tel: 0769 206137

PROIECTANT LOCAL
Ing. Naghiiu George-Sebastian
Arh. Stalkin Ana-Tecodora
Ing. Meha Vlad
Nr. 30, Bistrita, Jud. Bistrita-Nasaud, Romania
Tel: 0769 206137

Titlu planșă:
Scara: 1:100
Data: 11.11.2025

PLAN INVELITOARE CONSOLIDARE

Proiect nr.: 1088/2025
Specialitate: Arhitectura
Faza: D.T.A.C.-Rev. 1
Planșă nr.: A-1.4

h/1= 297 / 780 (0.23m2)

Aliplan 2024

- Nota:**
1. Premergator executarii camasurilor se vor desface tencuielile existente si se vor curata de resturile de mortar.
 2. Se vor repara fisurile existente.
 3. Suprafata caramizilor va fi curatata de resturi de praf si se vor unezi prin spalare cu jet de apa sub presiune.
 4. Premergator montarii ancorelor chimice se va aplica un strat subtire de mortar (tinci).
 5. Armaturile verticale vor fi ancorate in fundatii.

SECTIUNE 1-1 - CONSOLIDARE

SAPA ARMATA DE MINIM 5 CM GROSIME -
FOLIE PVC -
SISTEM TERMOIZOLANT CU VATA
MINERALA BAZALTICA DE 20 CM
MEMBRANA CU ROL DE BARIERA
DE VAPORI
AMORSA BITUMINOASA -
STRATURI EXISTENTE -
PLACA DE B.A. - EXISTENTA -

ÎNVELITOARE TABLA FALTUITA
SARPANTĂ CU STRUCTURĂ DIN LEMN

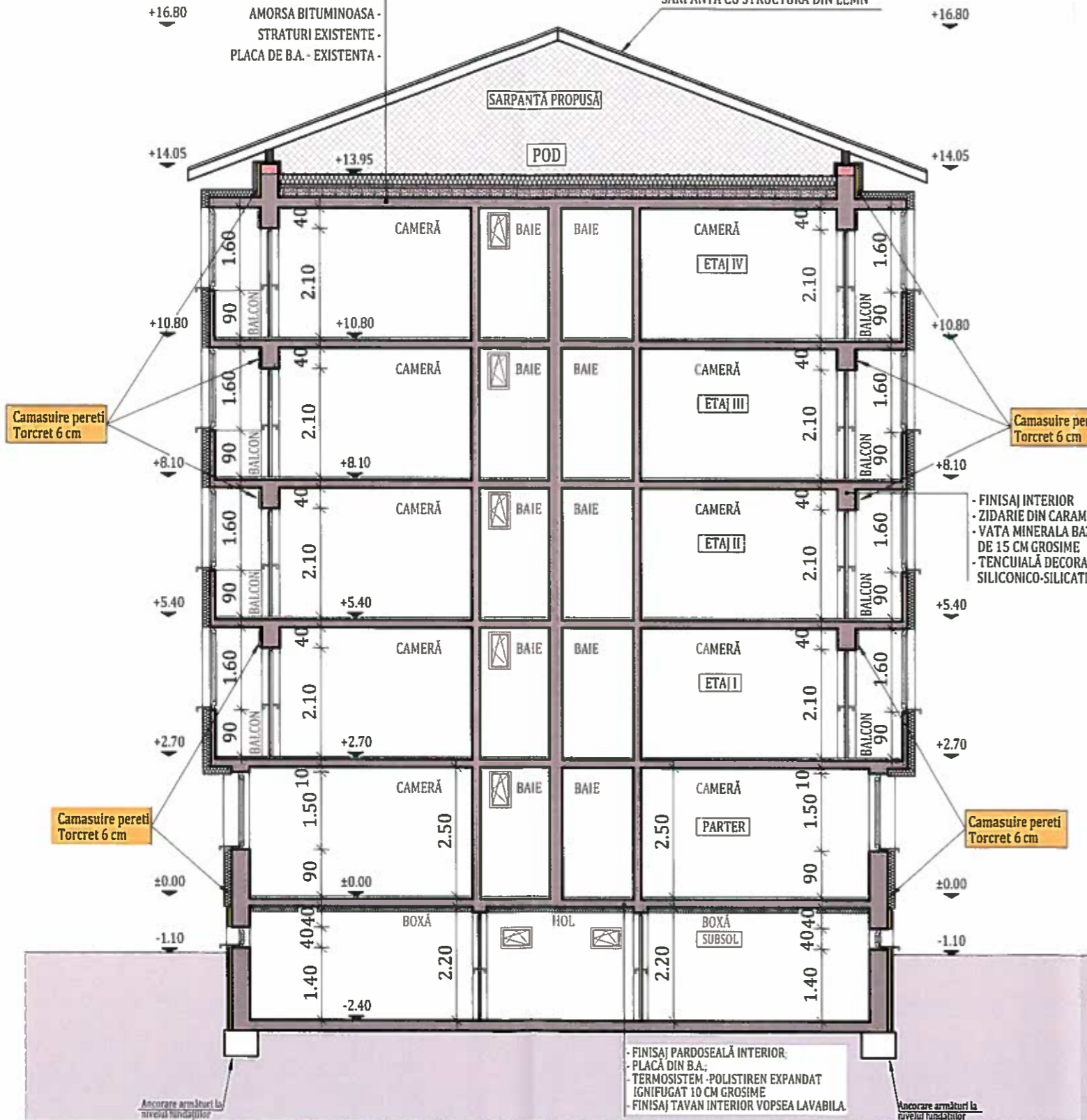

JUDETUL MARAMUREȘ
PRIMĂRIA ORĂȘULUI VISEU DE SUS
VIZAT SPRE NESCIMBARE
construcție
Annex la autorizație
Nr. 100 din 20.11.2025
ARHITECT ȘEF

ONUTU V. LOENGRIN
ROMANIA
M.D.E.P.L.
NR. 87631
INGINER PROIECTE
VERIFICATOR PROIECTE

CHIRIAC V. K. DUMITRU
ROMANIA
M.D.L.P.A.
NR. 12050
NR. 10019
A1, A2
INGINER-EXPERTI TEHNIC

ONUTU V. LOENGRIN
ROMANIA
M.D.E.F.I.
NR. 10316
9883
9878
72441
INGINER
VERIFICATOR PROIECTE

S.C. KLEVER SYSTEM S.R.L.
BISTRITA ROMANIA

POPA LIVOLIVIU
ROMANIA
NR. 15982
INGINER
VERIFICATOR PROIECTE

SOCIETATE
BUSINESS
S.R.L.
JUDETUL BISTRITA-NEASAUD

- FINISAJ INTERIOR
- ZIDARIE DIN CARAMIDA CU ELEMENTE DE CONFINARE
- VATA MINERALA BAZALTICA
DE 15 CM GROSIME
- TENCUIALĂ DECORATIVĂ
SILICONICO-SILICATICA PENTRU FAȚADE

- FINISAJ PARDOSEALĂ INTERIOR
- PLACĂ DIN B.A.
- TERMOISISTEM - POLISTIREN EXPANDAT
IGNIFUGAT 10 CM GROSIME
- FINISAJ TAVAN INTERIOR VOPSEA LAVABILA

Clasa de importanță a construcției : III
Categoria de importanță : C - normala
Grad de rezistență la foc : II

- Nota:**
1. Premergător executării camasuirilor se vor desface tencuielile existente și se vor curăța de resturile de mortar.
 2. Se vor repara fisurile existente.
 3. Suprafața cărămizilor va fi curățată de resturi de praf și se vor umezi prin spălare cu jet de apă sub presiune.
 4. Premergător montării ancorelor chimice se va aplica un strat subțire de mortar (tinci).
 5. Armăturile verticale vor fi ancorate în fundații.

| | | | | |
|---|---------------------------------------|--|--|---|
| PROIECTANT GENERAL: KLEVER SYSTEM S.R.L. str. 1 Decembrie nr. 30, 420080 Bistrita, tel./fax: +40 263 / 201177 16/761/20.10.2004 | | Beneficiar: U.A.T. Oras Viseu de Sus Titlu: Creșterea gradului de consolidare și asigurare seismică pentru clădiri rezidențiale multifamiliale Viseu de Sus - str.22 Decembrie, Bl.T17, Localitatea Viseu de Sus, Judetul Maramures Amplasament: Str. 22 Decembrie, bl. T17, Loc. Viseu de Sus, Jud. Maramures | | Proiect nr. 1088/2025 |
| PROIECTANT GENERAL: KES BUSINESS S.R.L. Mun. Bistrita, Str. 1 Decembrie Nr.30, Birou 2, Jud. Bistrita-Neasaud 16/1089/01.10.2017 | | Scara 1/100 Data 11.11.2025 | | Specialitate Arhitectura |
| Șef proiect Ing. Naghiu George-Sebastian | Proiectat Arh. Skalkin Ana-Teodora | Titlu plansă: SECTIUNE 1-1 CONSOLIDARE | | Faza: D.T.A.C.-Rev. 1 Planșa nr. A-1.5 |
| Întocmit Ing. Matiş Vlad | | Acest document este proprietate a KLEVER SYSTEM S.R.L. Nici o parte a acestui document nu poate fi reprodusă, stocată sau transmisă, indiferent de scop, în nici un fel de format (electronic, hartă, fotocopy, înregistrare) fără acordul prealabil al KLEVER SYSTEM S.R.L. Orice modificare ulterioară adusă acestui document, fără acordul scris al KLEVER SYSTEM S.R.L. va fi considerată nula și de neefect. | | |

h/l= 297 / 420 (0.12m2)

Allplan 2024

SECTIUNE 1-1 - EXISTENȚĂ

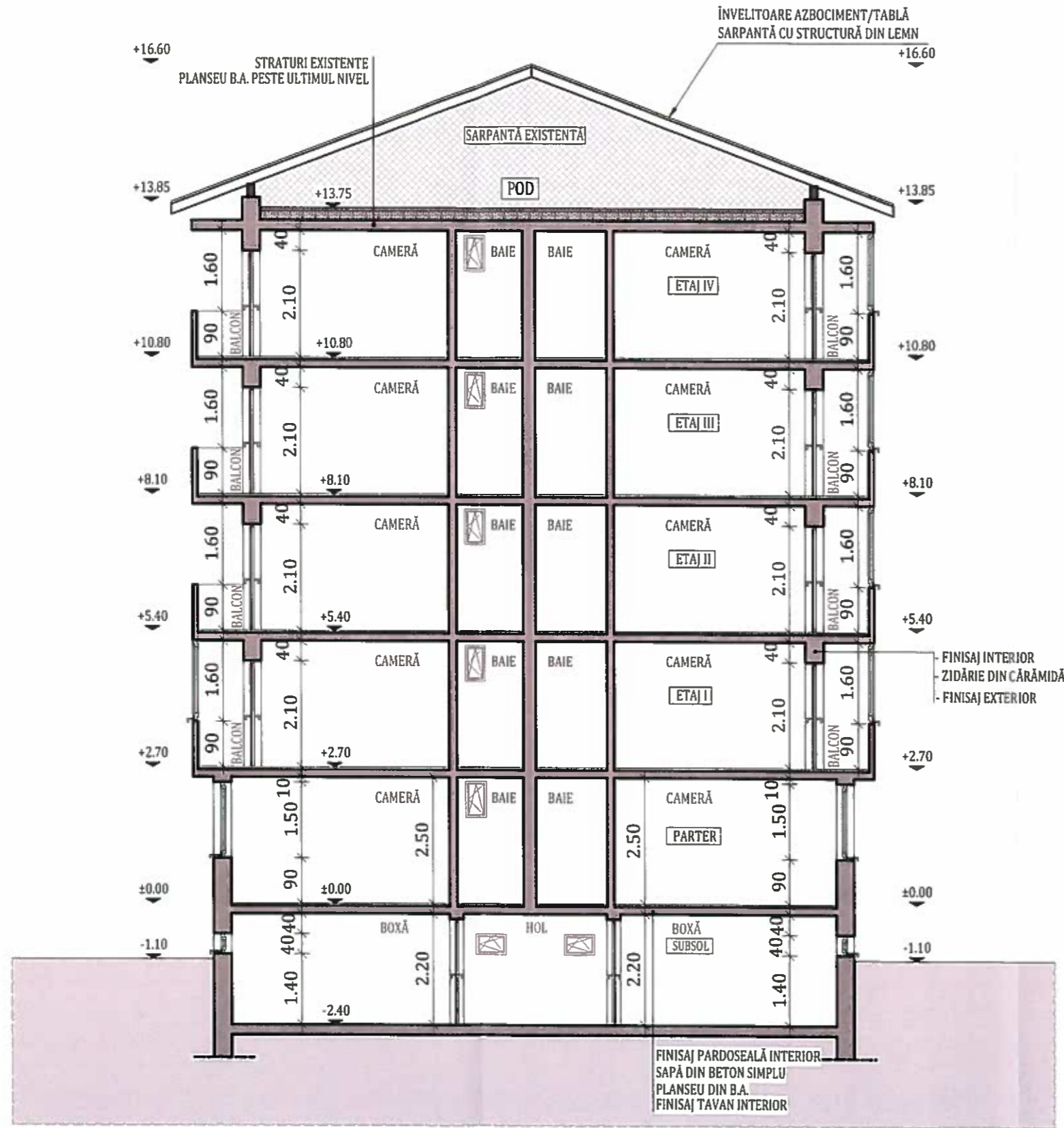

JUDEȚUL MARAMUREȘ
 PRIMĂRIA ORĂȘULUI VIȘEU DE SUS
 VIZAT SFRE NESCHIMBARE
 Anexă la autorizație de construcție
 Nr. *100* din *20.11.2025*
 ARHITECT ȘEF

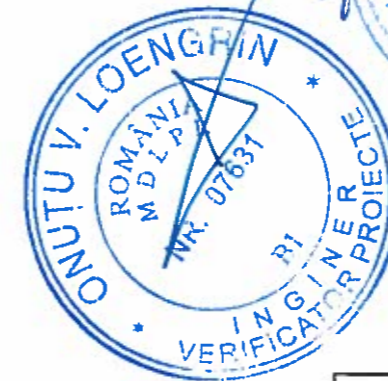
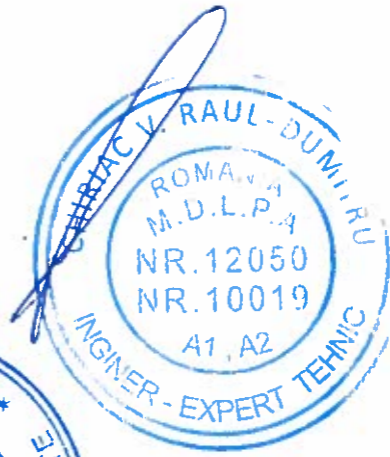
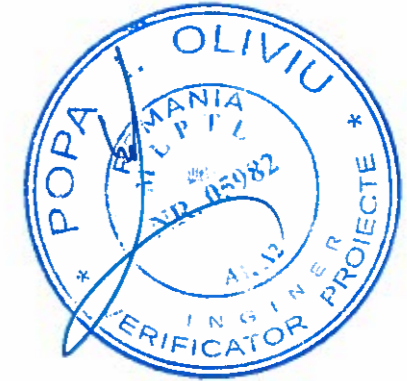
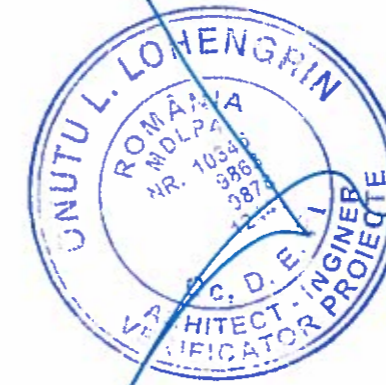

Clasa de importanță a construcției : III
 Categoria de importanță : C - normala
 Grad de rezistență la foc : II

| | | | |
|--|------------------------------|---|---|
| PROIECTANT GENERAL: KLEVER SYSTEM S.R.L. str. 1 Decembrie nr. 30, 420080 Bistrita, tel./fax: +40 263/ 206130 16/761/20.10.2019 | | Beneficiar: U.A.T. Oras Viseu de Sus Titlu: Cresterea gradului de consolidare si asigurare seismica pentru cladiri rezidentiale multifamiliale Viseu de Sus - str. 22 Decembrie, Bl.T17, Localitatea Viseu de Sus, Judetul Maramures Amplasament: Str. 22 Decembrie, bl. T17, Loc. Viseu de Sus, Jud. Maramures | Proiect nr. 1088/2025 |
| PROIECTANT GENERAL: KES BUSINESS S.R.L. Mun. Bistrita, Str. 1 Decembrie Nr.30, Birou 2, Jud. Bistrita-Neasasa 16/1089/01.10.2019 | | Scara 1:100 Data 11.11.2025 | Titlu plansă: SECTIUNE 1-1 CONSOLIDARE |
| Șef proiect | Ing. Naghiu George-Sebastian | | Faza: D.T.A.C.-Rev. 1 |
| Proiectat | Arh. Skalkin Ana-Teodora | | Plansa nr. A-0.4 |
| Întocmit | Ing. Matiş Vlad | | |

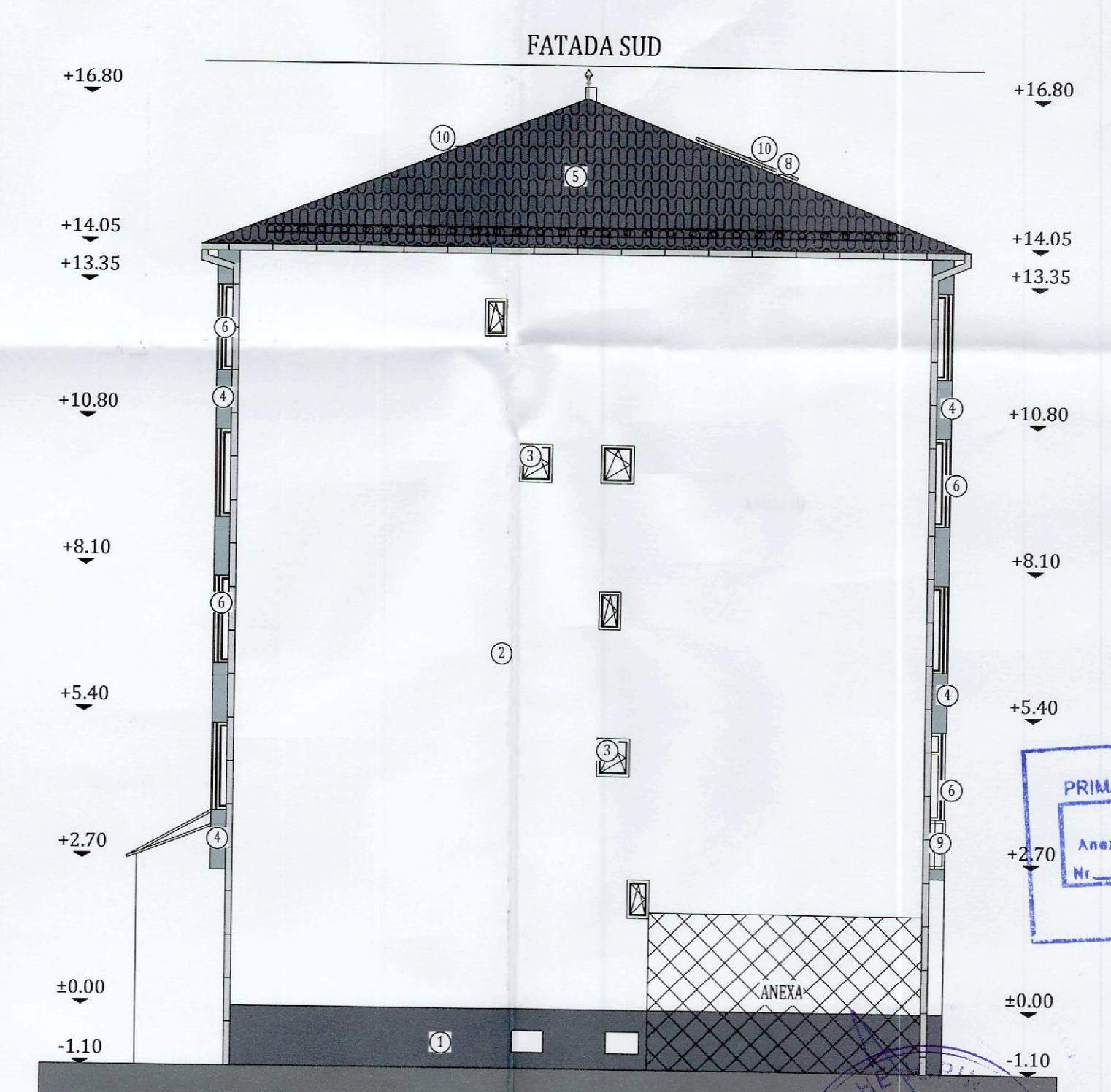
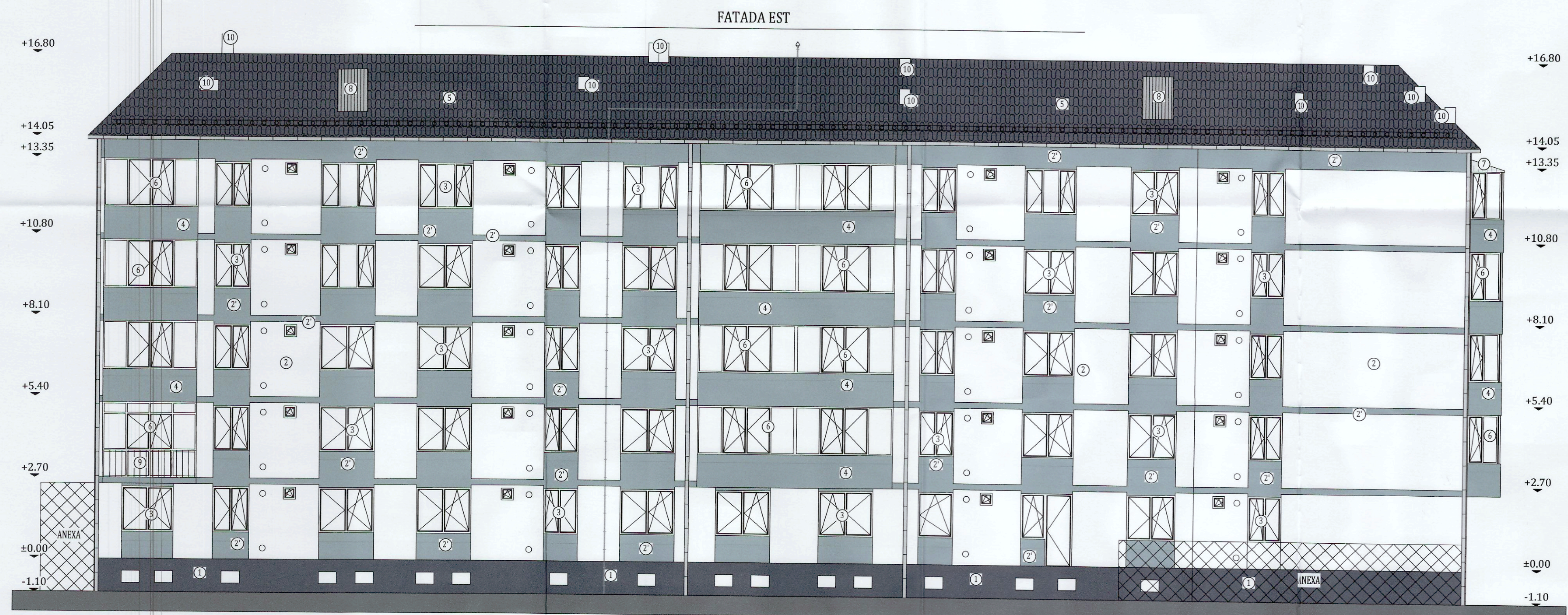
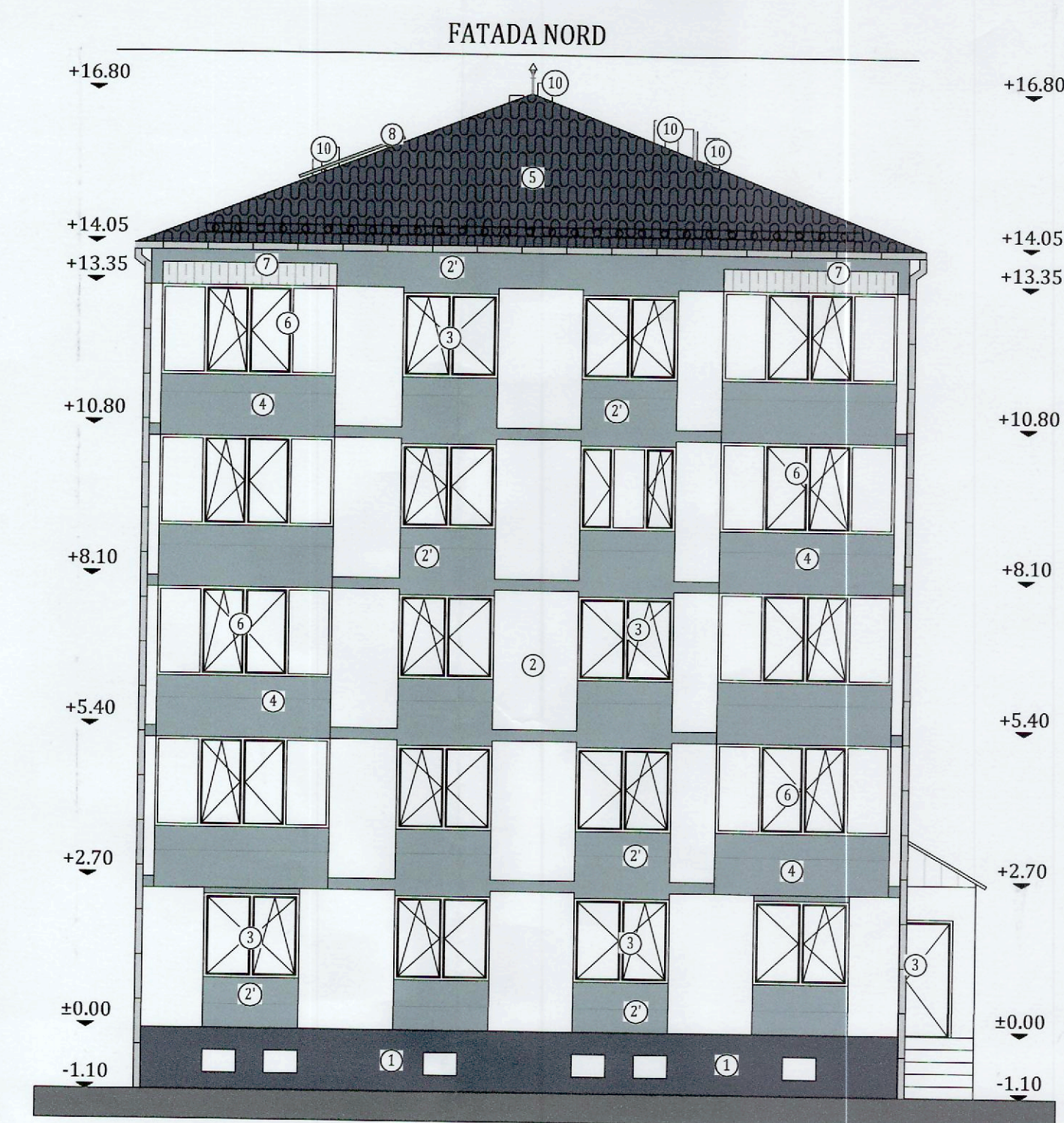
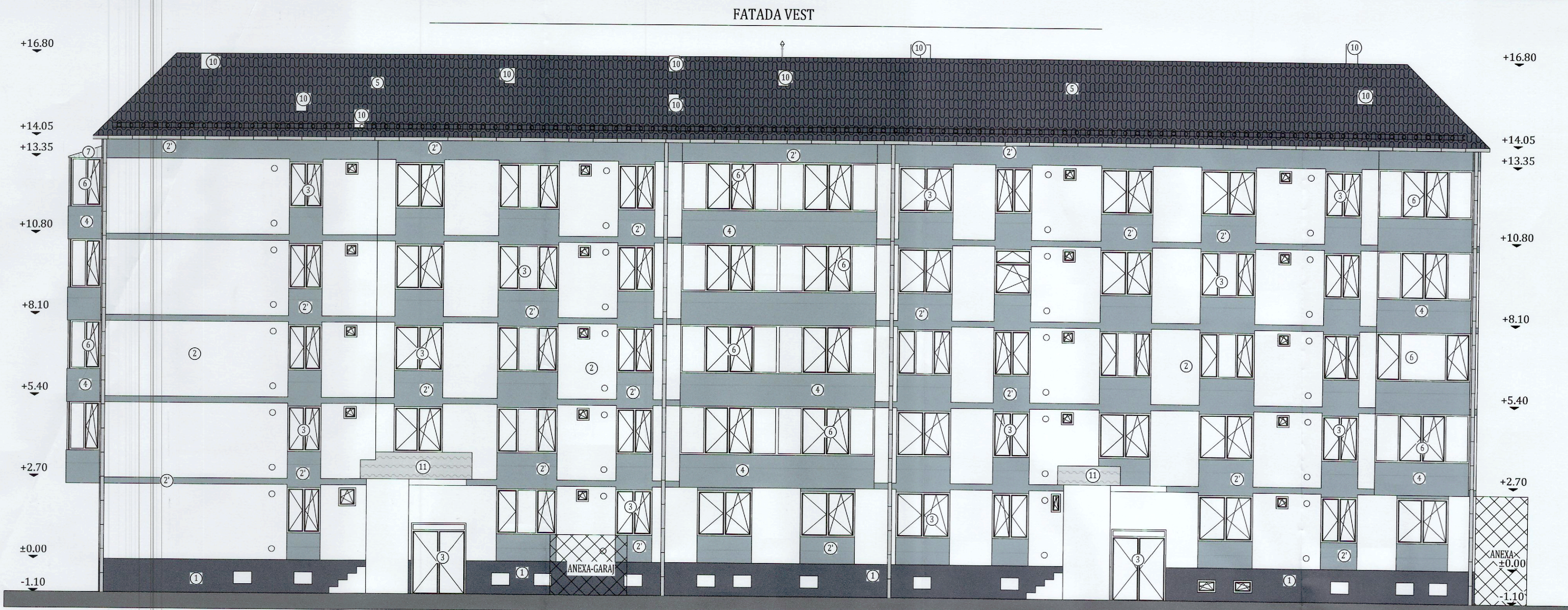

JUDEȚUL MARAMUREȘ
 PRIMĂRIA ORĂȘULUI VIȘEU DE SUS
 VIZAT ȘI REȚINUT
 Anexă la autorizația de construcție
 Nr. 102 din 2022
 ARHITECT ȘEF

C.C. D. E. S. S. E. S.
 ARHITECT-INGINEER
 VERIFICATOR PROIECTE

S.C. KLEVER SYSTEM S.R.L.
 ARHITECT-INGINEER
 VERIFICATOR PROIECTE

ONUTU V. LOENGRIN
 ARHITECT-INGINEER
 NR. 07651
 VERIFICATOR PROIECTE

S.C. KES BUSINESS S.R.L.
 ARHITECT-INGINEER
 VERIFICATOR PROIECTE

- LEGENDĂ**
- GRILA DE VENTILATIE
 - IGHEABURI SI BURLANE
 - OPRITORI ZAPADA
 - PARATRASNET TIP PDA
 - COBORARI LA PRIZA DE PAMANT
 - termosistem cu tencuială mozaicată pentru soclu, culoare gri ardezie, RAL 7015
 - termosistem cu tencuială decorativă silico-silicatică pentru fațade, culoare alb, RAL 9001
 - termosistem cu tencuială decorativă silico-silicatică pentru fațade, culoare gri argintiu, RAL 7001
 - tamplărie PVC cu geam termozolat
 - parapet cu termosistem și tencuială decorativă silico-silicatică pentru fațade, culoare gri argintiu, RAL 7001
 - învelișoare tablă fibră
 - balcon închis cu tamplărie PVC și geam termozolat
 - copertină panou tratat
 - sistem fotovoltaic
 - balustradă metalică propusă, cu montanți verticali la 10 cm, h bal= 90 cm
 - cosuri de fum
 - copertina existenta

Nota:
 1. Preemgator executarii camasilor se vor desface tencuielile existente si se vor curata de resturile de mortur.
 2. Se vor repara fisurile existente.
 3. Suprafata caramizilor va fi curatata de resturi de praf si se vor umezi prin spalare cu jet de apa sub presiune.
 4. Preemgator montarii ancorelor chimice se va aplica un strat subtire de mortur (tinci).
 5. Armaturile verticale vor fi ancorate in fundatii.

| | | |
|---|-------------------|---|
| Beneficiar: U.A.T. Oras Viseu de Sus Titlu: Cresterea gradului de consolidare si asigurare seismică pentru cladiri rezidentiale multifamiliale Viseu de Sus Amplasament: Str. 22 Decembrie, Bl. T17, Loc. Viseu de Sus, Jud. Maramures | | Proiect nr. 1088/2025 |
| Sef proiect Ing. Skalkin Ana-Teorora | Scara 1:100 | Specialitate Arhitectura |
| Proiectat Ing. Matij Vlad | Data 11.1.2025 | Fața: D.T.A.C.-Rev. 1 Planșa nr. A-1.6 |
| Clasa de importanță a construcției: III Categoria de importanță: C - normala Grad de rezistență la foc: II | | |

PROIECTANT GENERAL
 KLEVER SYSTEM S.R.L.
 Str. 1 Decembrie nr. 38, 430880 Ineu, Jud. Maramures, Nr. Ineu 202/2015
 Nr. 102/2022

KES BUSINESS S.R.L.
 Maramures, Str. 1 Decembrie, Nr. 38, Ineu, Jud. Maramures
 Nr. 102/2022

S.C. KES BUSINESS S.R.L.
 ARHITECT-INGINEER
 VERIFICATOR PROIECTE

S.C. KES BUSINESS S.R.L.
 ARHITECT-INGINEER
 VERIFICATOR PROIECTE

S.C. KES BUSINESS S.R.L.
 ARHITECT-INGINEER
 VERIFICATOR PROIECTE

h/l= 594 / 841 (0.50m2)