

3D  
Scara: 1:50

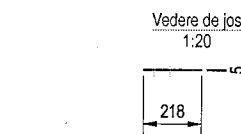

Vedere de jos  
1:20

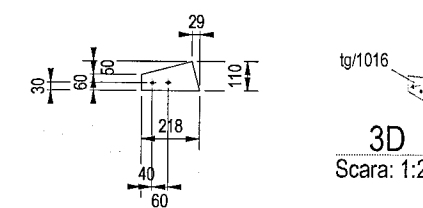

Vedere din fata  
1:20

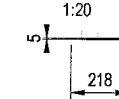

Vedere de sus  
1:20

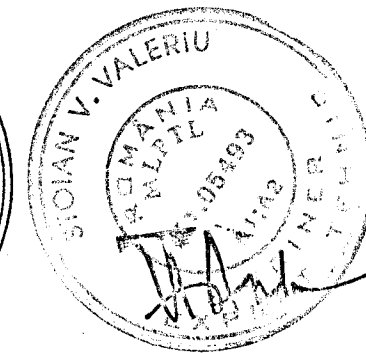
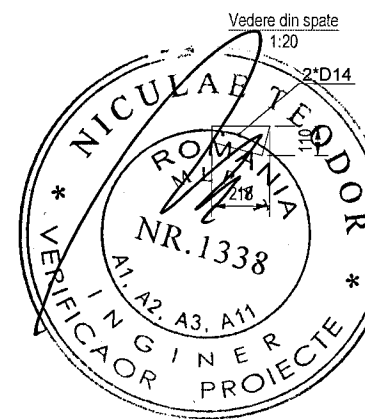

NOTE GENERALE: Suduri in relief cu grosimea de cordon de 0.7\*t daca nu se specifica altfel. Nivel B de acceptare a sudurilor. Sudura pe toata suprafata de contact.

EXTRAS DE LAMINATE PT. ANSAMBLUL: A-Gr pr/6 1 BUC. NECESARE						
Pozitie	Profil	Material	No.	Lungime	Arie	Greutate
Gr pr/4	CFRHS120X120X5	S235JR	1	5205	2.4	91.3
tg/1016	PL5*110	S235JR	8	218	0.0	0.7
Total					2.7	96.9

**Neo**  
STRUCTURAL  
ENGINEERING

Proiectant structural:  
SC NEO STRUCTURAL  
ENGINEERING SRL  
consultanta, proiectare, expertizare  
structuri civile si industriale  
Adresa: Cetate Veche, Nr.1, Nr.3, Nr.4, Nr.5, Nr.6, Nr.7, Nr.8, Nr.9, Nr.10, Nr.11, Nr.12, Nr.13, Nr.14, Nr.15, Nr.16, Nr.17, Nr.18, Nr.19, Nr.20, Nr.21, Nr.22, Nr.23, Nr.24, Nr.25, Nr.26, Nr.27, Nr.28, Nr.29, Nr.30, Nr.31, Nr.32, Nr.33, Nr.34, Nr.35, Nr.36, Nr.37, Nr.38, Nr.39, Nr.40, Nr.41, Nr.42, Nr.43, Nr.44, Nr.45, Nr.46, Nr.47, Nr.48, Nr.49, Nr.50, Nr.51, Nr.52, Nr.53, Nr.54, Nr.55, Nr.56, Nr.57, Nr.58, Nr.59, Nr.60, Nr.61, Nr.62, Nr.63, Nr.64, Nr.65, Nr.66, Nr.67, Nr.68, Nr.69, Nr.70, Nr.71, Nr.72, Nr.73, Nr.74, Nr.75, Nr.76, Nr.77, Nr.78, Nr.79, Nr.80, Nr.81, Nr.82, Nr.83, Nr.84, Nr.85, Nr.86, Nr.87, Nr.88, Nr.89, Nr.90, Nr.91, Nr.92, Nr.93, Nr.94, Nr.95, Nr.96, Nr.97, Nr.98, Nr.99, Nr.100

Denumire proiect: Modernizarea si reabilitarea energetica a Centralii de pregatire si  
refacere/recuperare a capacitatii de munca Diana

nr. proiect: 03/2025  
faza: P.T

Beneficiar: MINISTERUL AFACERILOR INTERNE  
Adresa: Juiet Constanta, mun. Mangalia, statiunea Saturn, strada nr. 220, NCI

Sef proiect: Ing. Burciu Stefan  
Proiectat: Ing. Burciu Stefan  
Desenat: Ing. Ardelean Adrian

Denumire plansa: Ansamblul Camera Pompe  
[A-Gr pr.6]

Scara: 1:20 1:50  
Rev.: 0 Data: [A-Gr pr.6]