

LEGENDA ELEMENTE CONSTRUCTIVE - clasa de combustibilitate/reactie la foc si rezistenta la foc:

- Clodire Inalto
- Stapi BA COA1 R150
  - Pereți portant BA prefabricat COA1 REI 150
  - Pereți portant existent din zidărie 25cm/30cm COA1 EI30
  - Pereți portant existent din zidărie 15cm COA1 EI30
  - Pereți portant existent COA1 EI30 (pereți existenți preexistenți ex: bai)
  - Pereți portant COA2 s.d. EI30 (gips-carton plăci rezistente la foc GK01)
  - Pereți portant COA2 s.d. EI30 (gips-carton plăci rezistente la umiditate "verz" GK02)
  - Pereți portant COA2 s.d. EI180 (gips-carton plăci rezistente la foc "verz" GK03)
  - Pereți portant COA2 s.d. EI30 (gips-carton verze bal GK05)
  - Pereți portant COA1 s.d. EI180 (pereți ghene - riduri - receptie)
  - Pereți portant BA COA1 REI180
  - Pereți zidărie COA1 EI180
  - Pereți portant BA COA1 EI120
  - Pereți zidărie COA1 EI120
  - Pereți zidărie COA1 EI60
  - Pereți gips-carton COA1 EI60 (pereți hol)
  - Pereți din panouri termozidante COA2 s.d. EI180
  - Termozidate vata minerală bazaltică + placare bond COA2 s.d. EI15
- Planșeu BA COA1 REI90
- Planșeu BA COA1 REI60
- Grinzi BA COA1 R60
- Ventilat prin suprapresiune

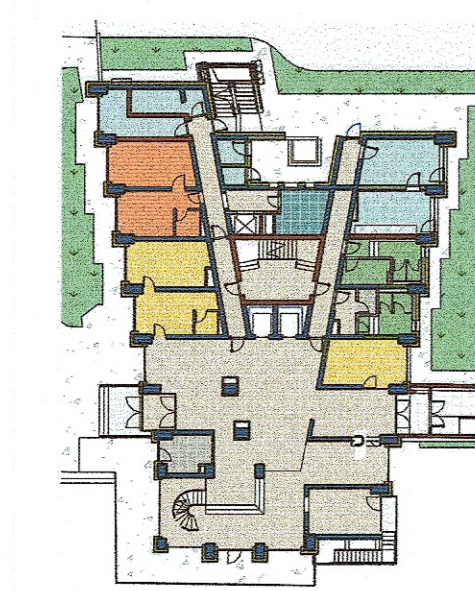
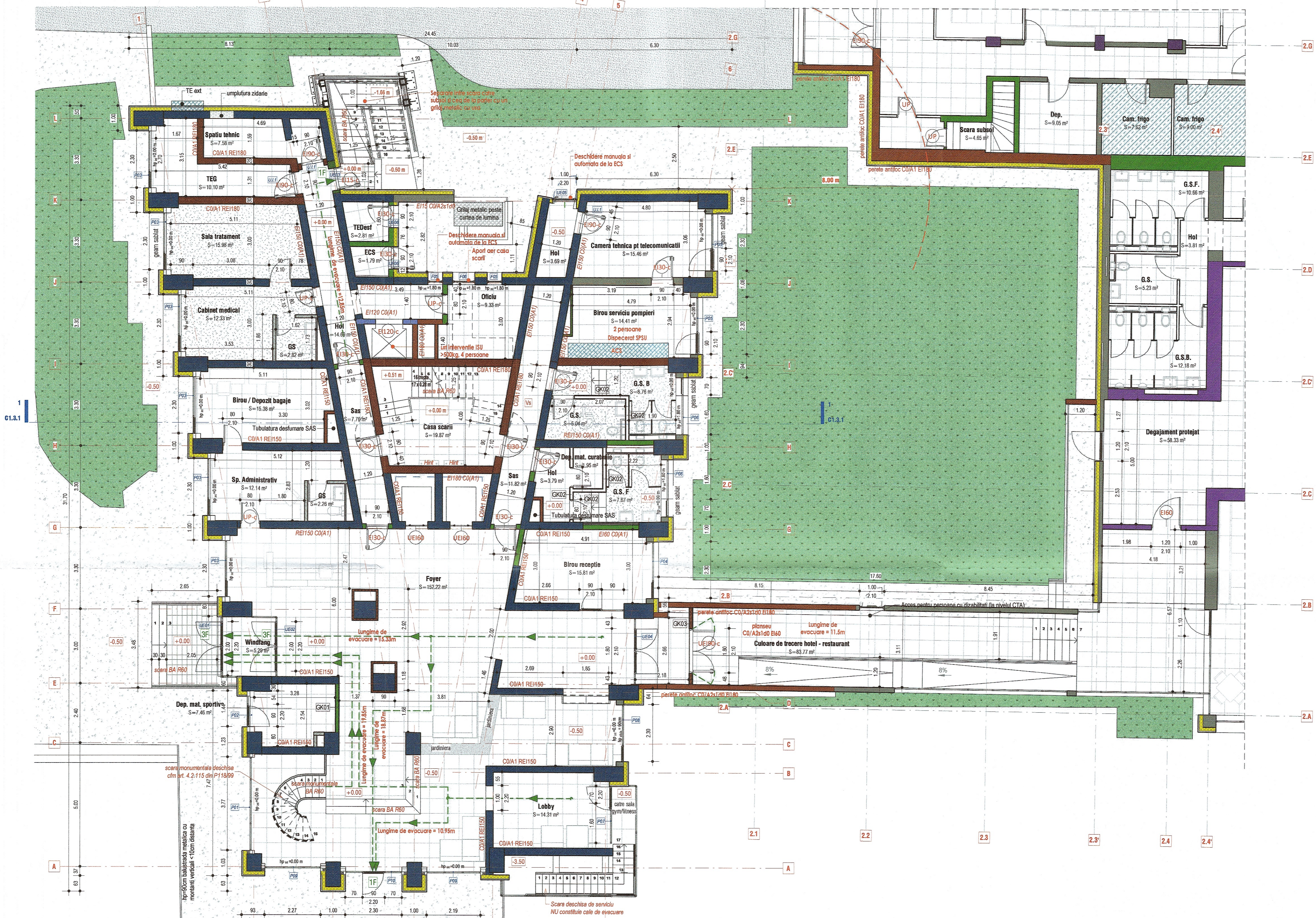

- Funcțiuni
- Administrativ
  - Depozitari
  - Grupuri sanitare
  - Medical
  - Spatii comune
  - Spatii personal
  - Spatii tehnice

Tablă Incaperi parter cu finisaje

Nr.	Camera	Su	Finisaj pardoseala	Finisaj pereți	Finisaj tavan
P.01	Foyer	152.22 m <sup>2</sup>	Placi ceramice	Vopsele lavabila/Placari pliate	Beton aparent + rifaj lamele metalice
P.02	Dep. mat. sportive	7.46 m <sup>2</sup>	Placi ceramice	Vopsele lavabila	Beton aparent + rifaj lamele metalice
P.03	Lobby	14.31 m <sup>2</sup>	Placi ceramice/plata	Vopsele lavabila/Placari pliate	Beton aparent + rifaj lamele metalice
P.04	Birou recepție	15.81 m <sup>2</sup>	Placi ceramice	Vopsele lavabila	Beton aparent + rifaj lamele metalice
P.05	Sp. Administrativ	12.14 m <sup>2</sup>	Placi ceramice	Vopsele lavabila	Vopsele lavabila
P.06	GS	2.26 m <sup>2</sup>	Placi ceramice	Placi ceramice talanta	Vopsele lavabila
P.07	Birou / Depozit bagaje	15.38 m <sup>2</sup>	Placi ceramice	Vopsele lavabila	Vopsele lavabila
P.08	Cabinet medical	12.33 m <sup>2</sup>	Cover PVC	Vopsele lavabila	Vopsele lavabila
P.09	GS	2.82 m <sup>2</sup>	Cover PVC	Tapet PVC	Vopsele lavabila
P.10	Sala tratament	15.98 m <sup>2</sup>	Cover PVC	Vopsele lavabila	Vopsele lavabila
P.11	TEG	10.10 m <sup>2</sup>	Placi ceramice	Vopsele lavabila	Vopsele lavabila
P.12	Spatiu tehnic	7.58 m <sup>2</sup>	Placi ceramice	Vopsele lavabila	Vopsele lavabila
P.13	Sas	7.76 m <sup>2</sup>	Placi ceramice	Vopsele lavabila	Beton aparent + rifaj lamele metalice
P.14	Hol	14.69 m <sup>2</sup>	Placi ceramice	Vopsele lavabila	Beton aparent + rifaj lamele metalice
P.15	ECS	1.79 m <sup>2</sup>	Placi ceramice	Vopsele lavabila	Vopsele lavabila
P.16	TEDest	2.81 m <sup>2</sup>	Placi ceramice	Vopsele lavabila	Vopsele lavabila
P.17	Casa scarii	19.87 m <sup>2</sup>	Placi ceramice	Vopsele lavabila	Beton aparent + rifaj lamele metalice
P.18	Sas	11.82 m <sup>2</sup>	Placi ceramice	Vopsele lavabila	Beton aparent + rifaj lamele metalice
P.19	Hol	3.69 m <sup>2</sup>	Placi ceramice	Vopsele lavabila	Vopsele lavabila
P.20	Oficiu	9.32 m <sup>2</sup>	Placi ceramice	Vopsele lavabila	Vopsele lavabila
P.21	Camera tehnica pt telecomunicatii	15.46 m <sup>2</sup>	Placi ceramice	Vopsele lavabila	Vopsele lavabila
P.22	Birou servicii pompieri	14.41 m <sup>2</sup>	Placi ceramice	Vopsele lavabila	Vopsele lavabila
P.23	G.S. B	8.76 m <sup>2</sup>	Cover PVC	Tapet PVC	Vopsele lavabila
P.24	G.S.	3.04 m <sup>2</sup>	Cover PVC	Tapet PVC	Vopsele lavabila
P.25	G.S. F	7.67 m <sup>2</sup>	Cover PVC	Tapet PVC	Vopsele lavabila
P.26	Dep. mat. curatenie	1.95 m <sup>2</sup>	Cover PVC	Tapet PVC	Vopsele lavabila
P.27	Hol	3.79 m <sup>2</sup>	Placi ceramice	Vopsele lavabila	Vopsele lavabila
P.28	Windtang	5.29 m <sup>2</sup>	Placi ceramice/plata	Vopsele lavabila	Beton aparent + rifaj lamele metalice
P.27	Camera Pompier	44.10 m <sup>2</sup>			

NOTA:  
Clasa de combustibilitate si rezistenta la foc mentionate pe planuri sunt cele minime admise conform Normativului P118/99. In functie de destinatia spațiilor.  
Conform Tabelului 2.1.9 din P118/99:  
- Pereți portant: COA1 REI150  
- Pereți interiori neporțanți: COA1 sau A2 s.d. EI30  
- Pereți exteriori neporțanți: COA1 sau A2 s.d. EI15

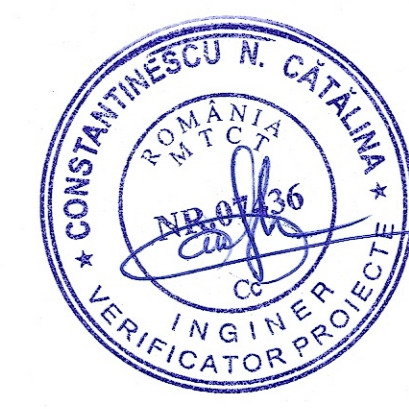
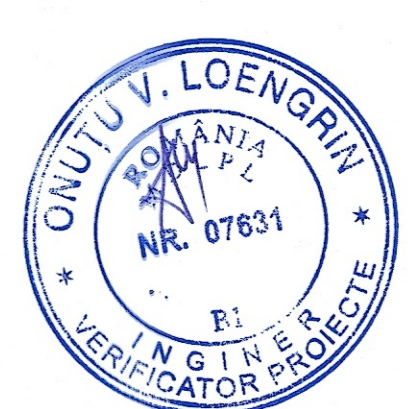
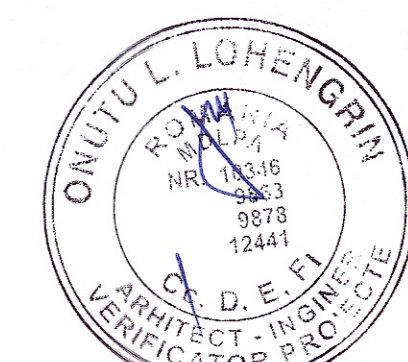

PRINCIPALI INDICATORI AI CONSTRUCȚIILOR:  
Categorie de Importanță: C (normală) conform HG nr. 746/1997;  
Clasă de Importanță (categoria de importanță specifică): III conform P100-99;  
Grupul de rezistență la foc:  
Compartiment 1 corp 1 Spatii de cazare clodire inalta: GRF I - risc MIC de incendiu  
Compartiment 2 corp restaurare + plină: GRF II - risc MIC de incendiu  
Compartiment 3 siota pompa incendiu: GRF II - risc MIC de incendiu  
Compartiment 4 posturi foc: GRF II - risc MIJLOCII de incendiu



SC NEO STRUCTURAL ENGINEERING SRL  
consultanta, proiectare, expertizari  
structuri civile si industriale  
Anamaria-Gabriela MANEA

GENARUL PROIECT: Modernizarea si reabilitarea energica a Centrului de pregătire si infocare recuperare a capacității de muncă Diana - Salim, Mangalia județul Constanța.  
BENEFICIAR: MINISTERUL AFACERILOR INTERNE - DIRECTIA ASIGURARE CALITATEA INTEGRATA  
Județul Constanța, mun. Mangalia, satul Salim, strada Greenport, nr. 2-4D, NC10285, NC10284, NC10283, NC10228