



ARHITECTURA
 RAZVAN
 TURCANU

11/1215-2019
 PROJECT
 POINT
 DESIGN
 S.R.L.
 CUI 41316338
 ALBA IULIA

SOCIETATEA COMERCIALA
 ARHI
 BEAST
 CLUJ-NAPOCA

Categoria de importanta: „C” - conform HG 766/79
 Clasa de importanta: III- conform STAS 10 100 / 0-75
 Grad de rezistenta la foc III

Documentul proiectat de „S.C. Project Point Design S.R.L.” nu poate fi folosit, transmis sau reprodus, total sau partial, fara autorizarea expresa si scrisa.
 Utilizarea sa trebuie sa fie conforma celei pentru care a fost elaborat. Documentul este valabil numai cu semnaturile si stampila in original.

Data:
**AUGUST
 2022**
 Nr. pr:
8/2022
 Faza:
P.T.+D.E.
 Nr. pl.:
A.00
 Scara:

Proiectant general:
 ARHI
 BEAST
 Cluj Napoca, Str. Observatorului Nr. 24, Jud. Cluj
 Tel.: 0727745368
 e-mail: arhibeast@gmail.com

Denumire proiect: **CONSTRUIRE DISPENSAR UMAN IN LOCALITATEA SIEU MAGHERUS, COMUNA SIEU MAGHERUS, JUDETEL BISTRITA-NASAUD**
 județul BISTRITA-NASAUD, comuna SIEU MAGHERUS, sat SIEU MAGHERUS

Proiectant de specialitate arhitectura:
 PROJECT
 POINT
 DESIGN
 Alba Iulia, Str. Izvorului, Nr. 53, Jud. Alba
 Tel.: 0751650346;
 e-mail: projectpointdesign@gmail.com

Denumire planşa: **PLAN DE INCADRARE**
 Beneficiar: **COMUNA SIEU MAGHERUS**

Sef proiect: **arh. TURCANU RAZVAN**
 Proiectat: **arh. BARB DAVID IOANA ALEXANDRA**
 Desenat: **arh. BARB DAVID IOANA ALEXANDRA**

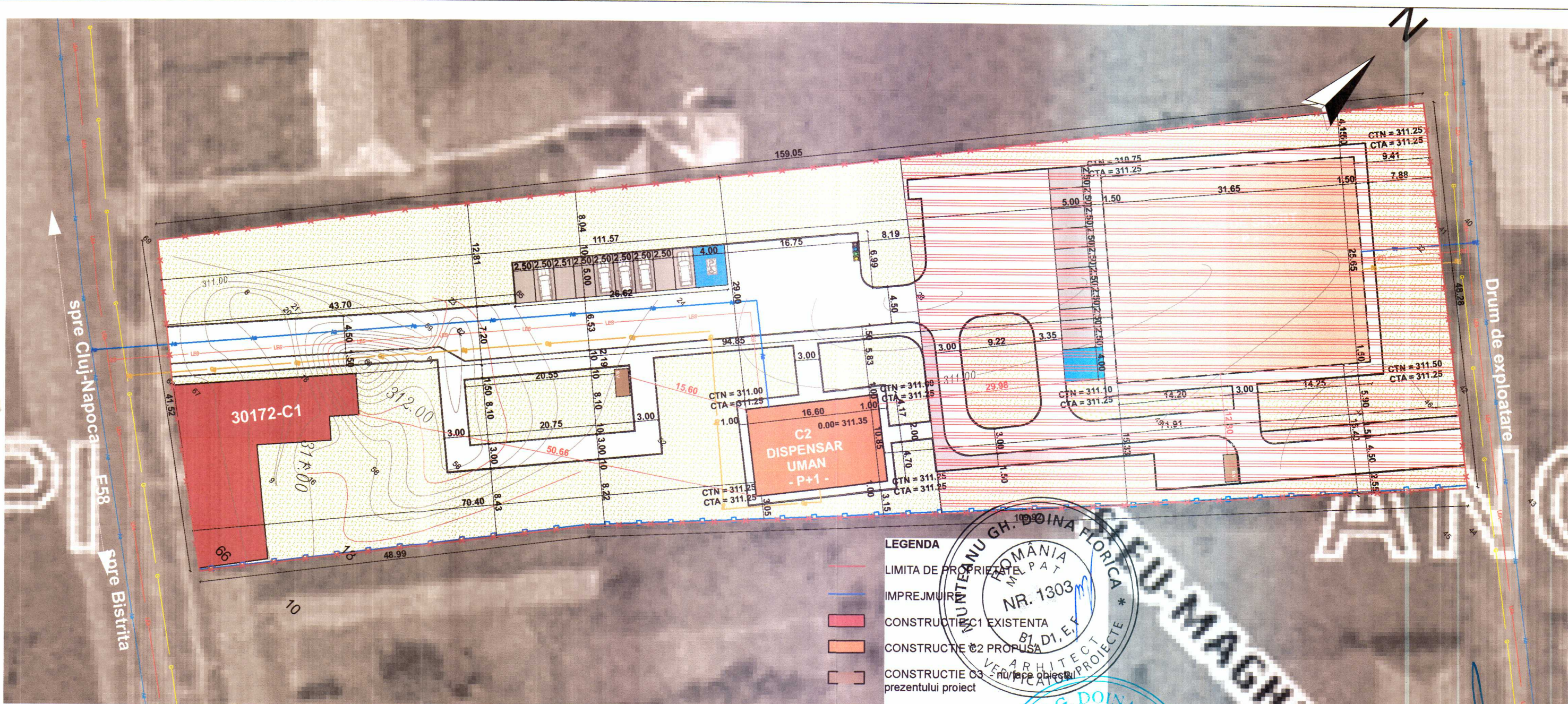

BILANT TERITORIAL

	EXISTENT	PROPOS
SUPRAFATA TEREN	6994 mp	6994 mp
SUPRAFATA CONSTRUITA C1	303 mp	-
SUPRAFATA CONSTRUITA C2	0 mp	180.42 mp
SUPRAFATA CONSTRUITA C3	0 mp	811.82 mp
SUPRAFATA CONSTRUITA TOTALA	303 mp	1295.24 mp
SUPRAFATA DESFASURATA C1	303 mp	-
SUPRAFATA DESFASURATA C2	0 mp	332.97 mp
SUPRAFATA DESFASURATA C3	0 mp	811.82 mp
SUPRAFATA DESFASURATA TOTALA	303 mp	1447.79 mp
SUPRAFATA SPATIU VERDE AMENAJAT	0 mp	3351.86 mp
SUPRAFATA ALEI AUTO SI PIETONALE	0 mp	1981.77 mp
SUPRAFATA PARCARI	0 mp	276.12 mp
SUPRAFATA BORDURI	0 mp	89.01 mp
NR. PARCARI PERS. CU DIZABILITATI	0	2
NR. PARCARI - TOTAL	0	20
REGIM DE INALTIME	P	P+1(C2), P(C3)
P.O.T.	4.33%	18.51%
C.U.T.	0.04	0.18

BILANT TERITORIAL AMENAJARI AFERENTE DISPENSAR

	EXISTENT	PROPOS
SUPRAFATA SPATIU VERDE AMENAJAT	0 mp	2925.54 mp
SUPRAFATA ALEI AUTO SI PIETONALE	0 mp	992.90 mp
SUPRAFATA PARCARI	0 mp	132.53 mp
SUPRAFATA BORDURI	0 mp	46.30 mp
NR. PARCARI PERS. CU DIZABILITATI	0	1
NR. PARCARI - TOTAL	0	10

LEGENDA

- LIMITA DE PROPRIETATE PAT
- IMPREJMUR
- CONSTRUCTIE C1 EXISTENTA
- CONSTRUCTIE C2 PROPUISA
- CONSTRUCTIE C3 - nu face obiectul prezentului proiect
- ALEI AUTO
- ALEI PIETONALE
- SPATIU VERDE AMENAJAT
- PARCARE
- LOC PARCARE PERSOANE CU DIZABILITATI
- COLECTARE SELECTIVA DESEURI
- BAZIN VIDANJABIL
- ACCES AUTO
- ACCES PIETONAL
- ACCES IN CLADIRE
- AMENAJARE CARE NU FACE PARTE DIN PREZENTUL PROIECT
- RETEA ELECTRICA EXISTENTA
- RACORD ELECTRIC PROPUIS
- RETEA DE GAZ EXISTENTA
- RACORD GAZ PROPUIS
- RETEA DE APA EXISTENTA
- RACORD APA PROPUIS
- RETEA CANALIZARE PROPUISA

Document proprietate S.C. Project Point Design S.R.L. - Nu poate fi folosit, transmis sau reprodus, total sau partial, fara autorizarea expresa si scrisa. Utilizarea sa trebuie sa fie conforma celei pentru care a fost elaborat. Documentul este valabil numai cu semnaturile si stampila in original.

Proiectant general: **ARHI S.R.L.** Cluj Napoca, Str. Observatorului Nr. 24, Jud. Cluj
Tel.: 0727745368
e-mail: arhibeast@gmail.com

Denumire proiect: **CONSTRUIRE DISPENSAR UMAN IN LOCALITATEA SIEU MAGHERUS, COMUNA SIEU MAGHERUS, JUDETUL BISTRITA-NASAUD**

Proiectant de specialitate arhitectura: **PROJECT POINT DESIGN S.R.L.** Alba Iulia, Str. Izvorului, Nr. 53, Jud. Alba
Tel.: 0751650346;
e-mail: projectpointdesign@gmail.com

Denumire planşa: **PLAN DE SITUATIE**

Beneficiar: **COMUNA SIEU MAGHERUS**

Sef proiect: **arh. TURCANU RAZVAN**

Proiectat: **arh. BARB DAVID IOANA ALEXANDRA**

Desenat: **arh. BARB DAVID IOANA ALEXANDRA**

Data: **AUGUST 2022**

Nr. pr: **8/2022**

Faza: **P.T.+D.E.**

Nr. pl.: **A.01**

Scara: **1:300**

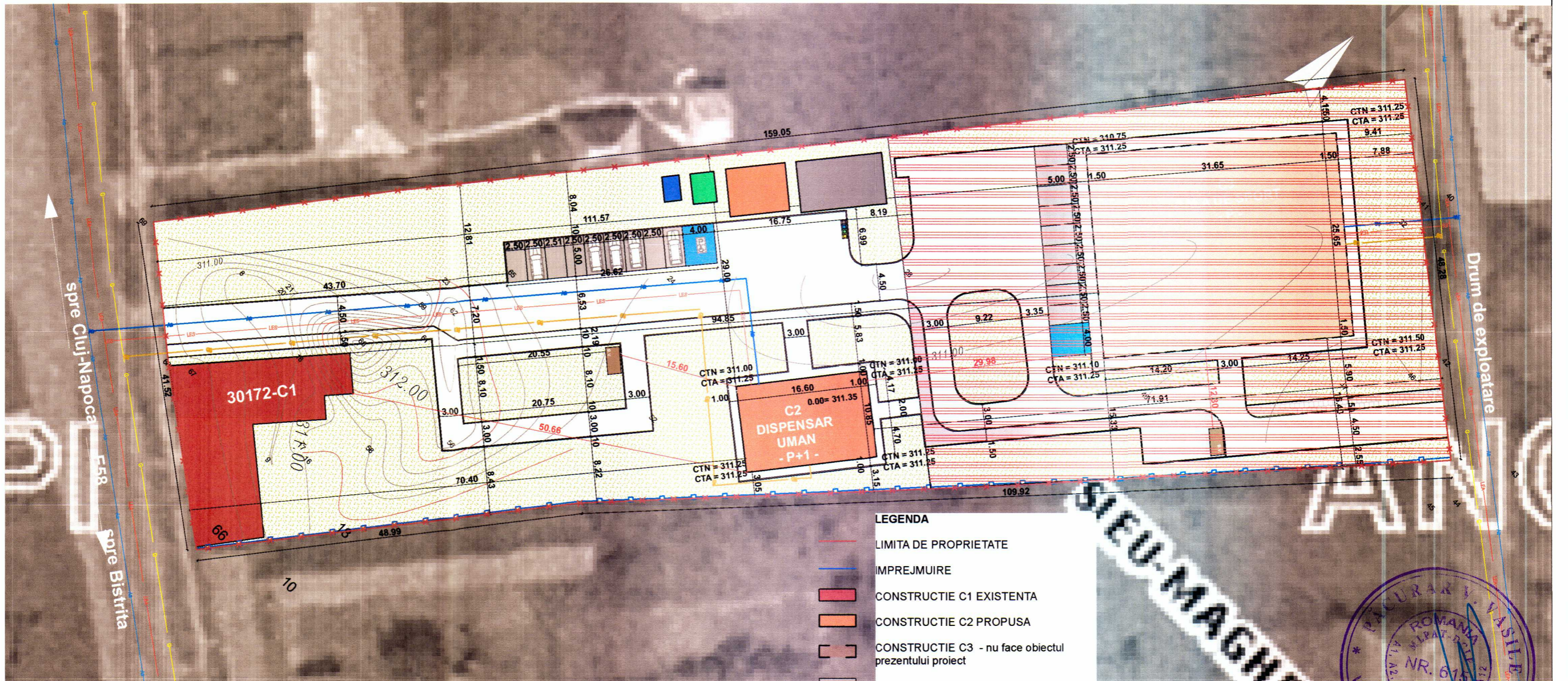

LEGENDA

- LIMITA DE PROPRIETATE
- IMPREJUMUIRE
- CONSTRUCTIE C1 EXISTENTA
- CONSTRUCTIE C2 PROPUSA
- CONSTRUCTIE C3 - nu face obiectul prezentului proiect
- ALEI AUTO
- ALEI PIETONALE
- SPATIU VERDE AMENAJAT
- PARCARE
- LOC PARCARE PERSOANE CU DIZABILITATI
- LEA — RETEA ELECTRICA EXISTENTA
- LES — RACORD ELECTRIC PROPUS
- G — RETEA DE GAZ EXISTENTA
- Gg — RACORD GAZ PROPUS
- Aa — RETEA DE APA EXISTENTA
- Aa — RACORD APA PROPUS
- C — RETEA CANALIZARE PROPUSA
- COLECTARE SELECTIVA DESEUR
- B.V. BAZIN VIDANJABIL
- ▲ ACCES AUTO
- ▲ ACCES PIETONAL
- ▲ ACCES IN CLADIRE
- AMENAJARE CARE NU FACE PARTE DIN PREZENTUL PROIECT
- Baraca
- Platforma materiale
- Punct de apa si PSI
- Toaleta ecologica

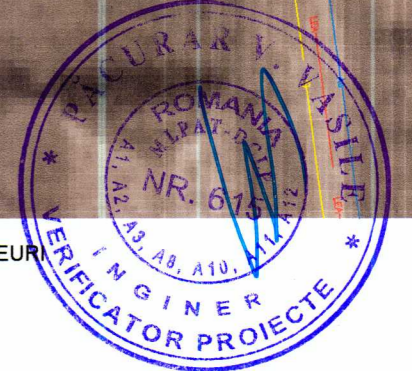

NOTA:
La finalizarea lucrarilor de baza, se vor desfiinta lucrarile aferente organizarii de santier.

BILANT TERITORIAL		
	EXISTENT	PROPUS
SUPRAFATA TEREN	6994 mp	6994 mp
SUPRAFATA CONSTRUITA C1	303 mp	-
SUPRAFATA CONSTRUITA C2	0 mp	180.42 mp
SUPRAFATA CONSTRUITA C3	0 mp	811.82 mp
SUPRAFATA CONSTRUITA TOTALA	303 mp	1295.24 mp
SUPRAFATA DESFASURATA C1	303 mp	-
SUPRAFATA DESFASURATA C2	0 mp	332.97 mp
SUPRAFATA DESFASURATA C3	0 mp	811.82 mp
SUPRAFATA DESFASURATA TOTALA	303 mp	1447.79 mp
SUPRAFATA SPATIU VERDE AMENAJAT	0 mp	3351.86 mp
SUPRAFATA ALEI AUTO SI PIETONALE	0 mp	1981.77 mp
SUPRAFATA PARCARI	0 mp	276.12 mp
SUPRAFATA BORDURI	0 mp	89.01 mp
NR. PARCARI PERS. CU DIZABILITATI	0	2
NR. PARCARI - TOTAL	0	20
REGIM DE INALTIME	P	P+1(C2), P(C3)
P.O.T.	4.33%	18.51%
C.U.T.	0.04	0.18

BILANT TERITORIAL AMENAJARI AFERENTE DISPENSAR			
	EXISTENT	PROPUS	
SUPRAFATA SPATIU VERDE AMENAJAT	0 mp	2925.54 mp	
SUPRAFATA ALEI AUTO SI PIETONALE	0 mp	992.90 mp	
SUPRAFATA PARCARI	0 mp	132.53 mp	
SUPRAFATA BORDURI	0 mp	46.30 mp	
NR. PARCARI PERS. CU DIZABILITATI	0	1	
NR. PARCARI - TOTAL	0	10	
Clasa de importanta III			
Categoria de importanta C			
Grad de rezistenta la foc III			

Categoria de importanta: „C” - conform HG 766/79
Clasa de importanta: III- conform STAS 10 100 / 0-75
Grad de rezistenta la foc III

Document proprietate "S.C. Project Point Design S.R.L.". Nu poate fi folosit, transmis sau reprodus, total sau partial, fara autorizarea expresa si scrisa. Utilizarea sa trebuie sa fie conforma cu scopul pentru care a fost elaborat. Documentul este valabil numai cu semnatura si stampila in original.

Proiectant general: **ARHI BISTrita-NASAUD** Denumire proiect: **CONSTRUIRE DISPENSAR UMAN IN LOCALITATEA SIEU MAGHERUS, COMUNA SIEU MAGHERUS, JUDETUL BISTRITA-NASAUD**

Cuj Napoca, Str. Observatorului Nr. 24, Jud. Cuj Napoca, Tel.: 0727745368 e-mail: arhibeast@gmail.com

Proiectant de specialitate arhitectura: **PROJECT POINT DESIGN** Denumire planşa: **PLAN ORGANIZARE SANTIER**

Alba Iulia, Str. Izvorului, Nr. 53, Jud. Alba Iulia, Tel.: 0751650346; e-mail: projectpointdesign@gmail.com

Beneficiar: **COMUNA SIEU MAGHERUS**

Sef proiect: **arh. TURCANU RAZVAN**

Proiectat: **arh. BARB DAVID IOANA ALEXANDRA**

Desenat: **arh. BARB DAVID IOANA ALEXANDRA**

Data: **AUGUST 2022**

Nr. pr: **8/2022**

Faza: **P.T.+D.E.**

Nr. pl.: **A.02**

Scara: **1:500**

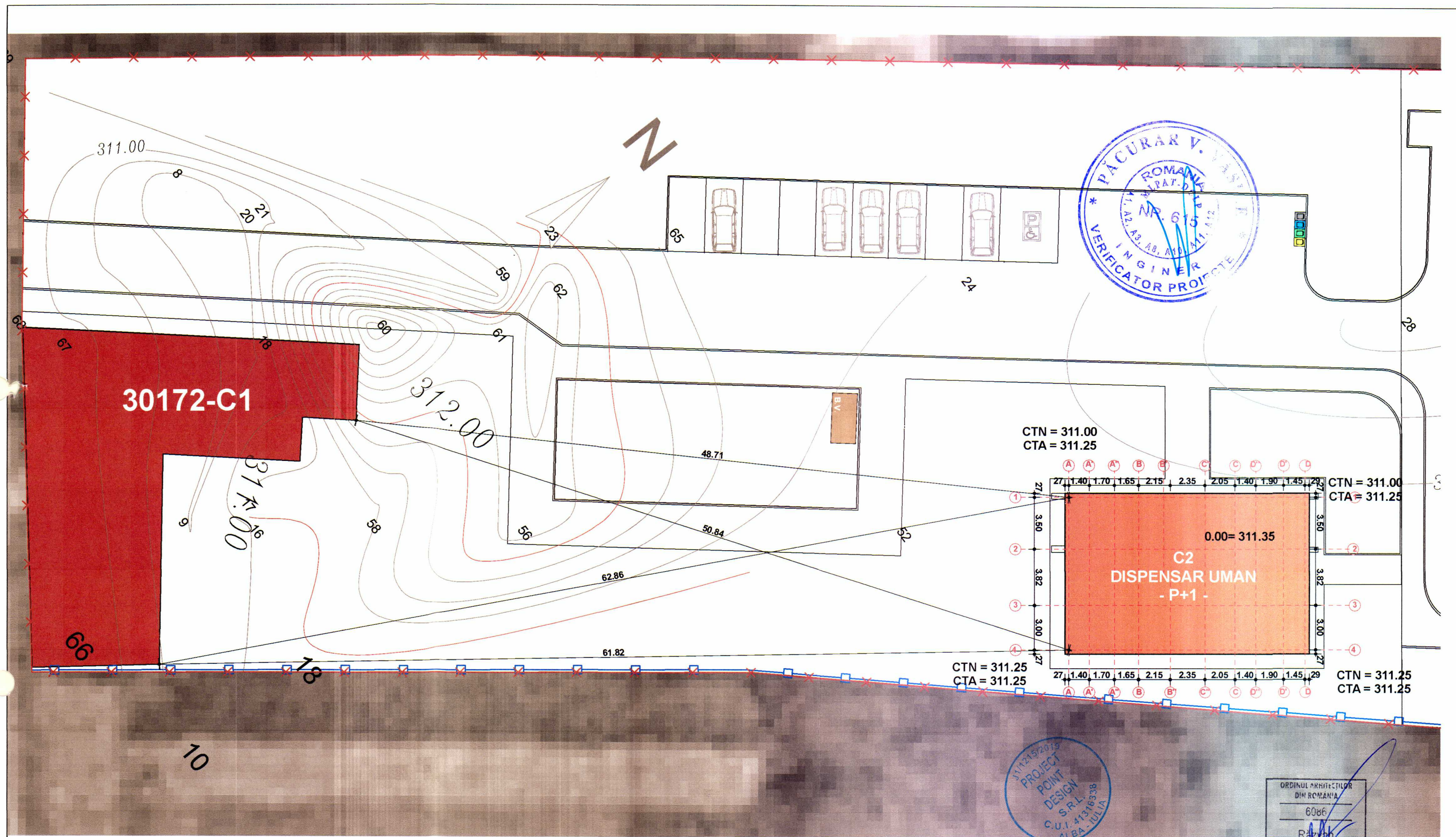

LEGENDA

- LIMITA DE PROPRIETATE
- IMPREJMUIRE
- CONSTRUCTIE C1 EXISTENTA
- CONSTRUCTIE C2 PROPUSA

A, B REPERE TRASARE

Categoria de importanta: „C” - conform HG 766/79
 Clasa de importanta: III- conform STAS 10 100 / 0-75
 Grad de rezistenta la foc III

Document proprietate: „S.C. Project Point Design S.R.L. “. Nu poate fi folosit, transmis sau reprodus, total sau partial, fara autorizarea expresa si scrisa. Utilizarea sa trebuie sa fie conforma celei pentru care a fost elaborat. Documentul este valabil numai cu semnaturile si stampila in original.		Data: AUGUST 2022
Proiectant general: Cluj Napoca, Str. Observatorului Nr. 24, Jud. Cluj Tel.: 0727745368 e-mail: arhibeast@gmail.com	Denumire proiect: CONSTRUIRE DISPENSAR UMAN IN LOCALITATEA SIEU MAGHERUS, COMUNA SIEU MAGHERUS, JUDETEL BISTRITA-NASAUD	Nr. pr: 8/2022
Proiectant de specialitate arhitectura: Alba Iulia, Str. Izvorului, Nr. 53, Jud. Alba Tel.: 0751650346; e-mail: projectpointdesign@gmail.com	Denumire plansa: PLAN TRASARE	Faza: P.T.+D.E.
Beneficiar: COMUNA SIEU MAGHERUS	Sef proiect: arh. TURCANU RAZVAN	Nr. pl.: A03
Beneficiar: COMUNA SIEU MAGHERUS	Proiectat: arh. BARB DAVID IOANA ALEXANDRA	Scara: 1:250
Beneficiar: COMUNA SIEU MAGHERUS	Desenat: arh. BARB DAVID IOANA ALEXANDRA	

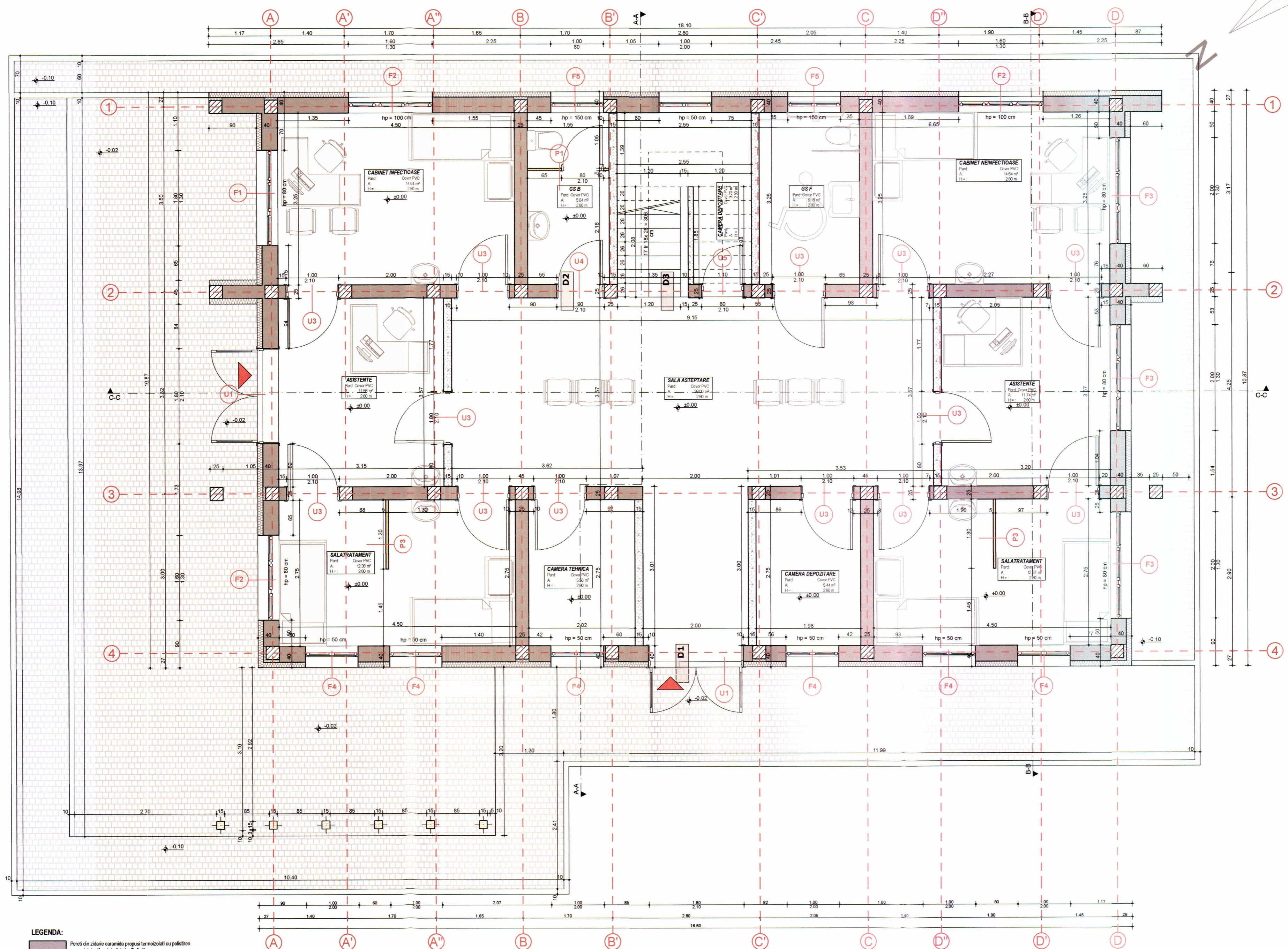

- LEGENDA:**
- Pereti din zidarie caramida propusii termoizolati cu polistiren expandat ignifugat de fabrica, Bc2, J0
 - Pereti zidarie BCA 15 cm grosime propusi
 - Accese in cladire
 - Pereti compartimentare HPL
 - 1...N Detaliu

NOTA:

spatele buturilor ferestrelor si usilor exterioare se vor placa cu polistiren expandat, 3 cm

TOATE ELEMENTELE DE LEMNI ALE STRUCTURII VOR FI TRATATE CU SOLUTII IGIFUGE SI ANTISEPTICE

NOTA:

- Cotele de nivel reprezinta cota de calcare (cota finisajului finit)
- Inaltimea incaperilor este calculata de la cota finisajului de pe pardoseala pana la cota planseului propus inainte de aplicarea placii de gips carton
- Inaltimea parapetului este calculata de la cota finisajului interior
- Dimensiunile golurilor reprezinta dimensiunea bruta a spatiilor
- Peritru finisajele incaperilor este obligatorie consultanta tabloului de finisaje
- Inainte de comandarea tamplariei se vor verifica dimensiunile exacte pentru focare gol de tamplarie in parte
- Chenele de instalatii si de ventilatii vor fi inchise cu gips carton rezistent la foc 15 minute, 15mm grosime clasa de reactie la foc A2-s1d0

NR. CRT.	DESTINATIE INCAPERE	SUPRAFATA INCAPERE (mp)	PARDOSELI				PEREII		TAVANE	
			1	2	3	4	1	2	1	2
1	SALA AȘTEPTARE	38.60	*	*	*	*	*	*	*	
2	ASISTENTE	11.74	*	*	*	*	*	*	*	
3	CABINET NEINFECTIOASE	14.64	*	*	*	*	*	*	*	
4	SALA TRATAMENT	12.37	*	*	*	*	*	*	*	
5	ASISTENTE	11.58	*	*	*	*	*	*	*	
6	CABINET INFECTIOASE	14.64	*	*	*	*	*	*	*	
7	SALA TRATAMENT	12.38	*	*	*	*	*	*	*	
8	CAMERA TEHNICA	5.66	*	*	*	*	*	*	*	
9	CAMERA DEPOZITARE	5.44	*	*	*	*	*	*	*	
10	GS B	5.04	*	*	*	*	*	*	*	
11	GS F	6.18	*	*	*	*	*	*	*	

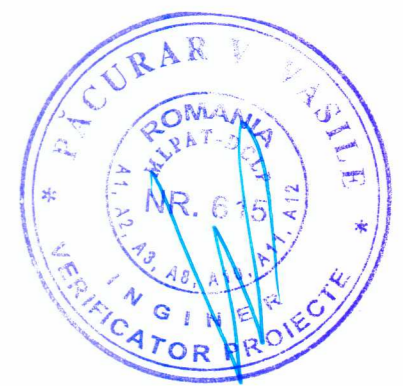

Categoria de importanta: „C” - conform HG 766/79
Clasa de importanta: III - conform STAS 10 100 / 0-75
Grad de rezistenta la foc III

Document proiectat de proiectantul de proiectare arhitecturala si ingineria de proiectare. Nu poate fi folosit, transmis sau reprodus, total sau partial, fara autorizarea expresa si scrisa. Utilizarea si difuzarea este permisa doar pentru scopurile pentru care a fost elaborat. Documentul este valabil numai cu semnatura si stampila in original.

Proiectant general: **PROJECT POINT DESIGN S.R.L.**
Căminul nr. 50, Obor, București, România
Tel: 0727 700 000
e-mail: arhitect@projectpointdesign.ro

Denumire proiect: **CONSTRUIRE DISPENSAR UMAN IN LOCALITATEA SIEU MAGHERUS, COMUNA SIEU MAGHERUS, JUDEUL BISTRITA-NASAUD**

Județul BISTRITA-NASAUD, comuna SIEU MAGHERUS, sat SIEU MAGHERUS

Denumire planșă: **PLAN PARTER - PROPUS**

Beneficiar: **COMUNA SIEU MAGHERUS**

Sef proiect: **arh. TURCANU RAZVAN**

Proiectat: **arh. BARB DAVID IOANA ALEXANDRA**

Desenat: **arh. BARB DAVID IOANA ALEXANDRA**

Data: **AUGUST 2022**

Nr. pr: **8/2022**

Faza: **P.T.+D.E.**

Nr. pl.: **A04**

Scara: **1:30**

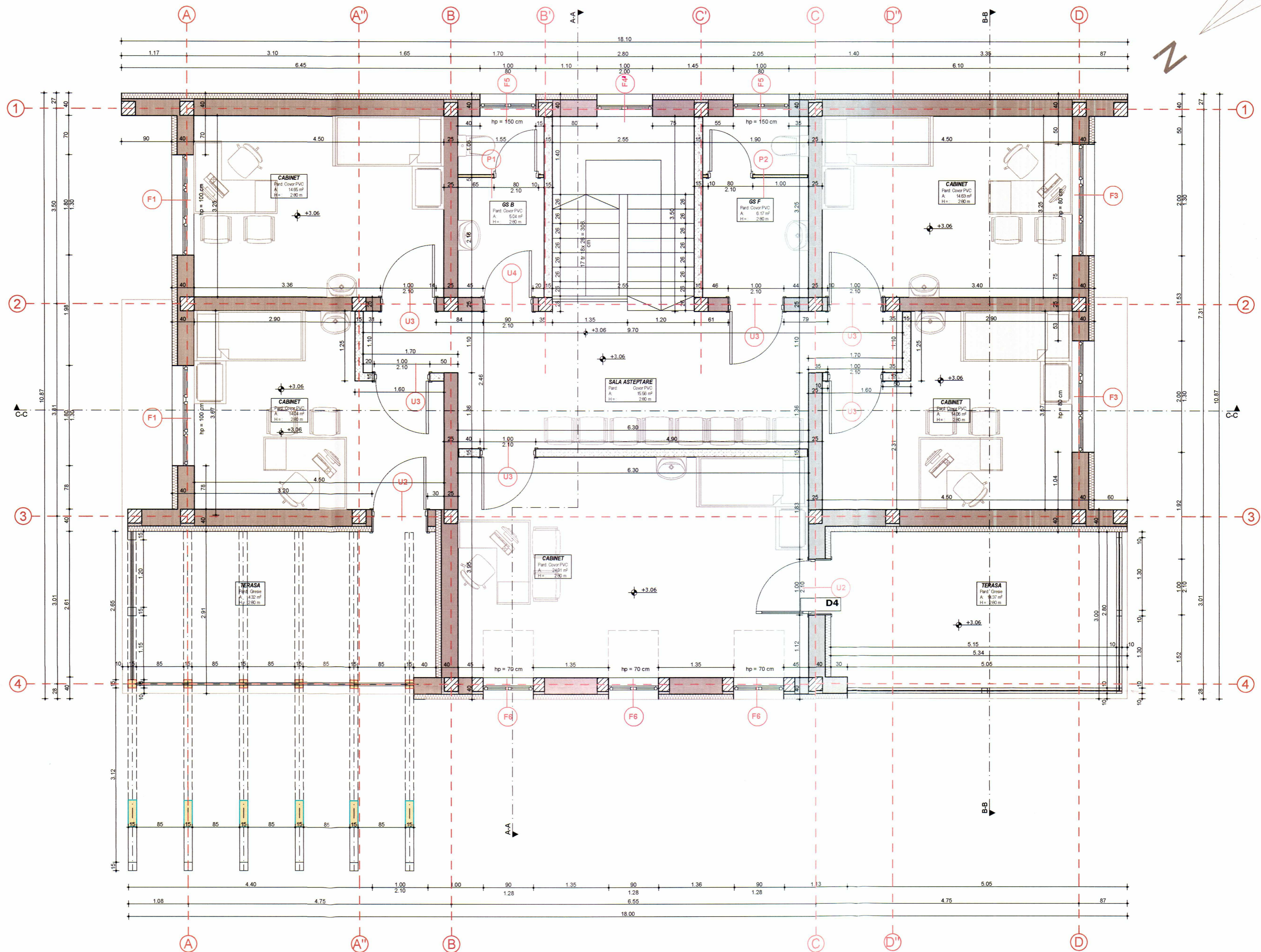

- LEGENDA:**
- Pereti din zidarie caramida (propus) termocizolat cu polistiren expandat (ignifugat de fatada, Bz2,40)
 - Pereti zidarie BCA 15 cm grosime (propus)
 - Accese in cladire
 - Pereti compartimentare HPL
 - 1...N Detaliu

NOTA:

spatele tuturor ferestrelor si usilor exterioare se vor placa cu polistiren expandat, 3 cm

TOATE ELEMENTELE DE LEMN ALE STRUCTURII VOR FI TRATATE CU SOLUTII IGIFUGE SI ANTISEPTICE

NOTA:

- Cotele de nivel reprezinta cota de calcare (cota finisajului final)
- Inaltimea incalperilor este calculata de la cota finisajului de pe pardoseala pana la cota planseului propus inainte de aplicarea placilor de gips carton
- Inaltimea parapetului este calculata de la cota finisajului interior
- Dimensiunile gaburilor reprezinta dimensiunile bruta a spațiilor
- Pentru finisajele incalperilor este obligatorie consultarea tabelului de finisaje
- Inainte de comandarea tamplariei se vor verifica dimensiunile exacte pentru fiecare gol de tamplarie in parte
- Opreti de metalisii si de ventilatii vor fi inchise cu gips carton rezistent la foc 15 minute, 15mm grosime clasa de reactie la foc A2-s100

TABLOU FINISAJE INTERIOARE		PARDOSELI	PERETI	TAVANE
NR. CRT.	DESTINATIE INCAPERE	SUPRAFATA INCAPERE (mp)	CONDICII FINISAJE INTERIORE: gips carton autostictionat si antigras	CONDICII FINISAJE INTERIORE: gips carton autostictionat si antigras
1	SALA AȘTEPTARE	15.56	*	*
2	CABINET	14.65	*	*
3	CABINET	14.04	*	*
4	CABINET	24.91	*	*
5	CABINET	14.06	*	*
6	CABINET	14.63	*	*
7	GS B	5.04	*	*
8	GS F	6.17	*	*

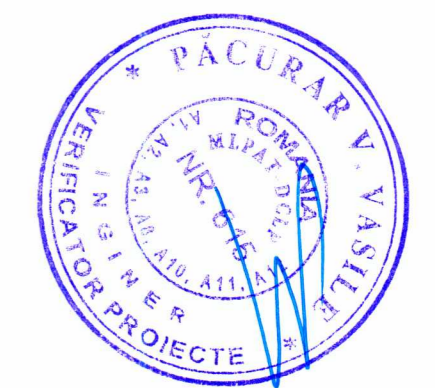

Categoria de importanta: „C” - conform HG 766/79
Clasa de importanta: „II” - conform STAS 10 100 / 0-75
Grad de rezistenta la foc III

Documentul este proprietatea proiectantului. Nu poate fi folosit, transmis sau reproducut, total sau partial, fara autorizarea expresa si scrisa. Documentul este valabil numai cu semnatarile si stampila in original.

Proiectant general: **ARHI** / **PROIECT POINT DESIGN S.R.L.**
Căminul Național, Str. Tronului, Nr. 33, Sector 4, București, România
Tel: 0715102046, e-mail: proiectpointdesign@gmail.com

Denumire proiect: **CONSTRUIRE DISPENSAR UMAN IN LOCALITATEA SIEU MAGHERUS, COMUNA SIEU MAGHERUS, JUDEȚUL BISTRITA-NASAUD**

Denumire planșă: **PLAN MANSARDA - PROPUS**

Beneficiar: **COMUNA SIEU MAGHERUS**

Sef proiect: **arh. TURCANU RAZVAN**

Proiectat: **arh. BARB DAVID IOANA ALEXANDRA**

Desenat: **arh. BARB DAVID IOANA ALEXANDRA**

Data: **AUGUST 2022**

Nr. pr: **8/2022**

Faza: **P.T.+D.E.**

Nr. pl.: **A.05**

Scara: **1:50**

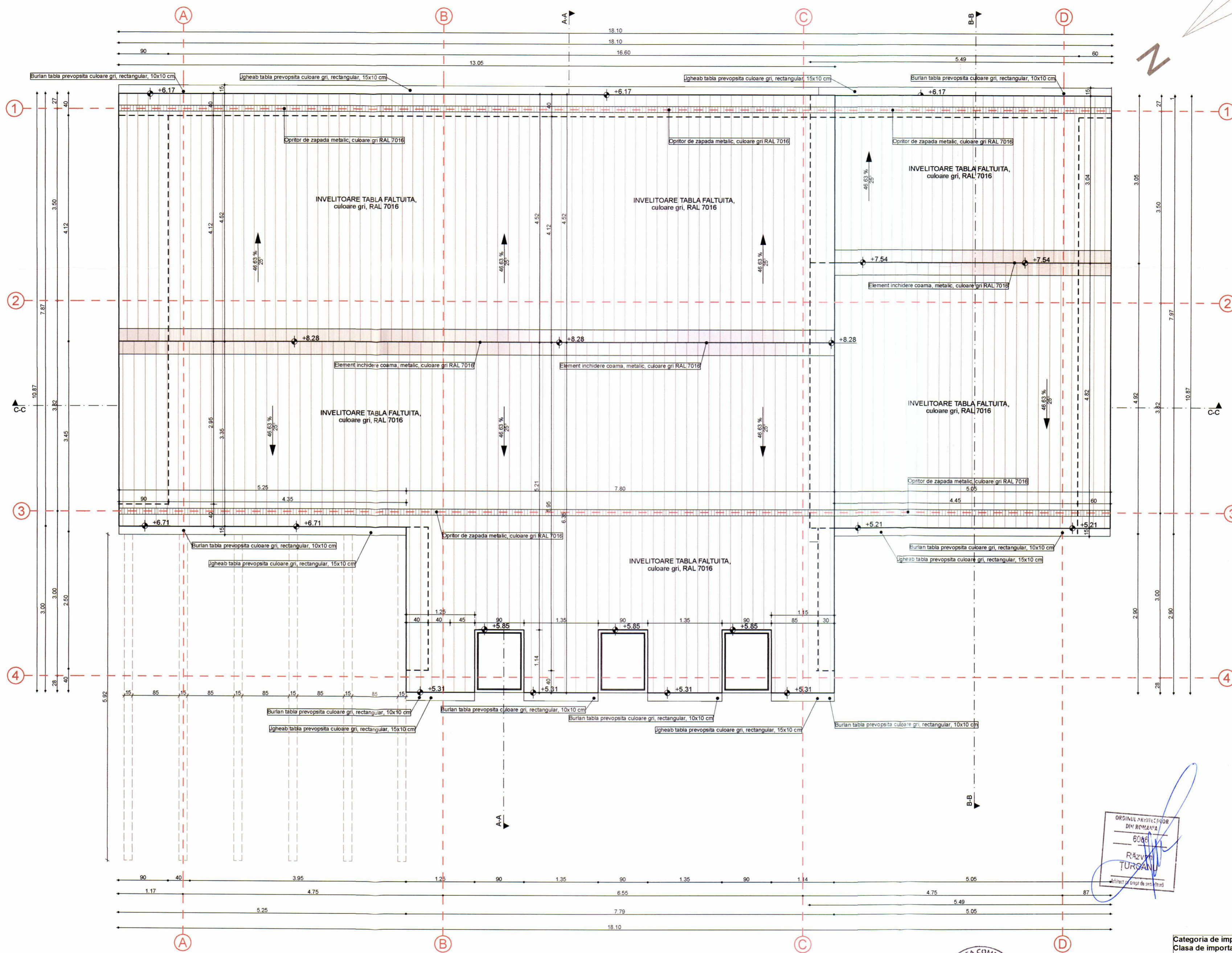

ORDINUL ARHITECTUROR
DIN ROMANIA
6048
RAZVAN
TURCANU

Categoria de importanta: „C” - conform HG 766/79
Clasa de importanta: III- conform STAS 10 100 / 0-75
Grad de rezistenta la foc III

<p>Document proiectat de S.C. Project Point Design S.R.L. - Nu poate fi folosit, transmis sau reprodus, total sau partial, fara autorizarea expresa si scrisa. Utilizarea in orice forma a acestor date fara a fi conforma celei pentru care a fost elaborat. Documentul este valabil numai cu semnatarile si stampile in original.</p>		<p>Data: AUGUST 2022</p>
<p>Proiectant general: PROIECT POINT DESIGN</p>	<p>Denumire proiect: CONSTRUIRE DISPENSAR UMAN IN LOCALITATEA SIEU MAGHERUS, COMUNA SIEU MAGHERUS, JUDEUL BISTRITA-NASAUD</p>	<p>Nr. pr.: 8/2022</p>
<p>Proiectant de specialitate arhitectura:</p>	<p>Denumire planșă: PLAN INVELITOARE - PROPUS</p>	<p>Faza: P.T.+D.E.</p>
<p>Beneficiar: COMUNA SIEU MAGHERUS</p>	<p>Beneficiar: COMUNA SIEU MAGHERUS</p>	<p>Nr. pl.: A0/C</p>
<p>Desenat:</p>	<p>Desenat: arh. BARB DAVID IOANA ALEXANDRA</p>	<p>Scara: 1:50</p>

Categoria de importanță: „C” - conform HG 766/79
 Clasa de importanță: III - conform STAS 10 100 / 0-75
 Grad de rezistență la foc III

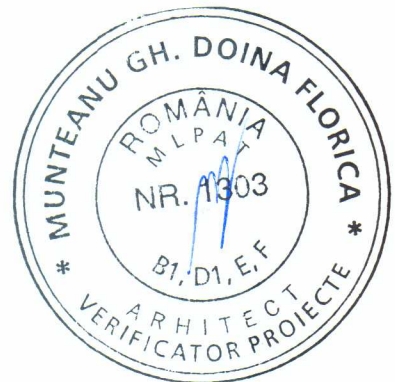
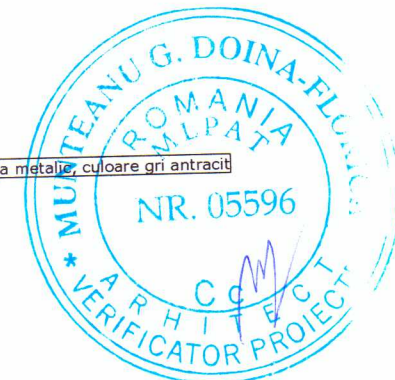
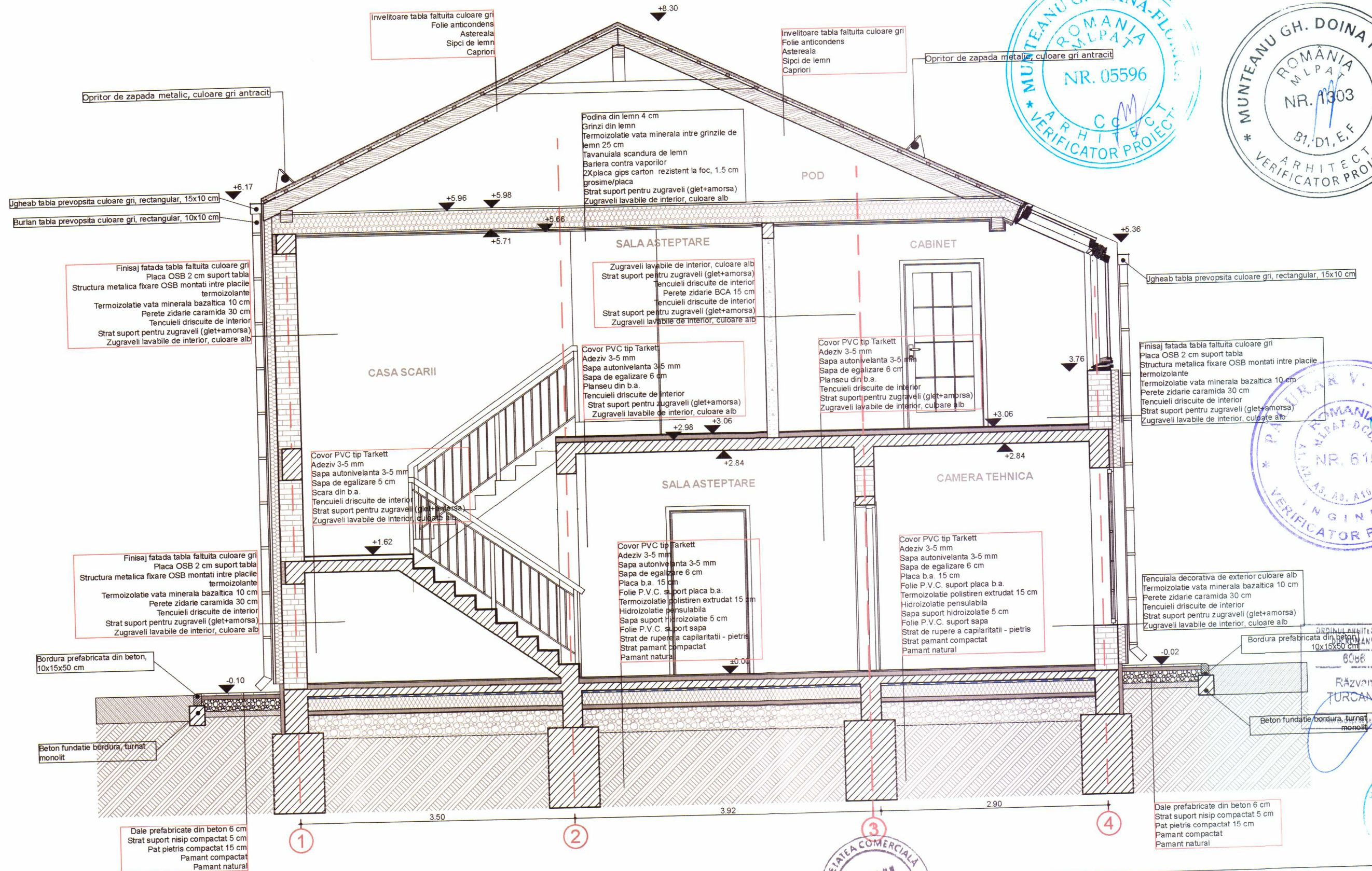

NOTA:
 TOATE ELEMENTELE DE LEMN ALE
 STRUCTURII VOR FI TRATATE CU
 SOLUTII IGNUFUGE SI ANTISEPTICE

<p>Document proprietate S.C. Project Point Design S.R.L. Nu poate fi folosit, transmis sau reprodus, total sau partial, fara autorizarea expresa si scrisa. Utilizarea sa trebuie facuta conforma celei pentru care a fost elaborat. Documentul este valabil numai cu semnaturile si stampila in original.</p>		<p>Data: AUGUST 2022</p>
<p>Proiectant general: ARHI Cluj Napoca, Str. Observatorului Nr. 24, Jud. Cluj Tel.: 0727745368 e-mail: arhibeast@gmail.com</p>	<p>Denumire proiect: CONSTRUIRE DISPENSAR UMAN IN LOCALITATEA SIEU MAGHERUS, COMUNA SIEU MAGHERUS, JUDEUL BISTRITA-NASAUD</p>	<p>Nr. pr: 8/2022</p>
<p>Proiectant de specialitate arhitectura: PROJECT POINT DESIGN Alba Iulia, Str. Izvorului, Nr. 53, Jud. Alba Tel.: 0751650346; e-mail: projectpointdesign@gmail.com</p>	<p>Denumire plansa: SECTIUNE AA - PROPUS</p>	<p>Faza: P.T.+D.E.</p>
<p>Beneficiar: COMUNA SIEU MAGHERUS</p>	<p>Sef proiect: arh. TURCANU RAZVAN</p>	<p>Nr. pl.: A07</p>
<p>Proiectat: arh. BARB DAVID IOANA ALEXANDRA</p>	<p>Desenat: arh. BARB DAVID IOANA ALEXANDRA</p>	<p>Scara: 1:50</p>

Categoria de importanță: „C” - conform HG 766/79
 Clasa de importanță: III- conform STAS 10 100 / 0-75
 Grad de rezistență la foc III

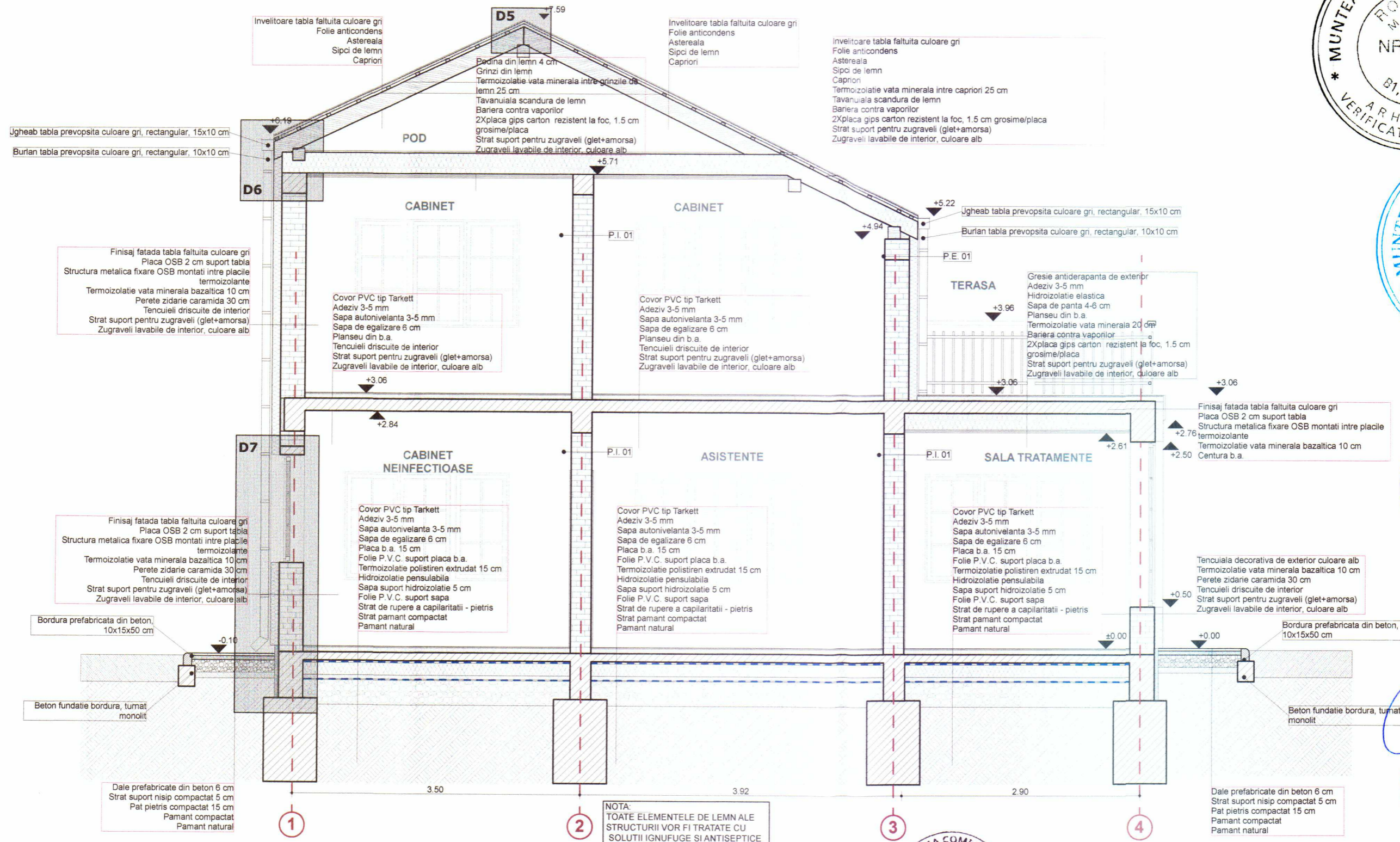
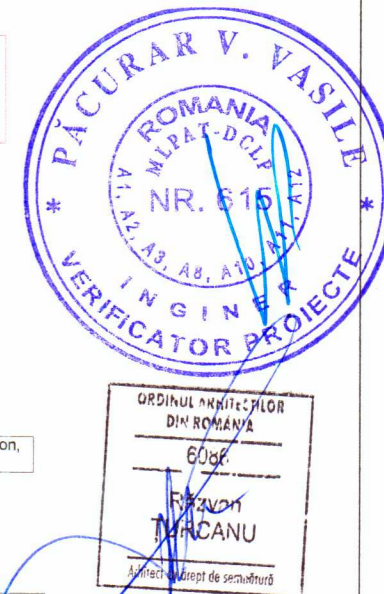

NOTA:
 TOATE ELEMENTELE DE LEMN ALE
 STRUCTURII VOR FI TRATATE CU
 SOLUTII IGNUFUGE SI ANTISEPTICE

Documentul este proprietate a S.C. Project Point Design S.R.L. Nu poate fi folosit, transmis sau reprodus, total sau partial, fara autorizarea expresa si scrisa.
 Utilizarea este permisa doar in forma celei pentru care a fost elaborat. Documentul este valabil numai cu semnaturile si stampila in original.

Proiectant general: ARHI S.R.L. / SOCIETATEA COMERCIALA ARHI S.R.L. / Cluj Napoca, Str. Observatorului Nr. 24, Jud. Cluj
 Denumire proiect: **CONSTRUIRE DISPENSAR UMAN IN LOCALITATEA SIEU MAGHERUS, COMUNA SIEU MAGHERUS, JUDETUL BISTRITA-NASAUD**
 Denumire plansa: **SECTIUNE BB - PROPUS**
 Beneficiar: **COMUNA SIEU MAGHERUS**
 Sef proiect: **arh. TURCANU RAZVAN**
 Proiectat: **arh. BARB DAVID IOANA ALEXANDRA**
 Desenat: **arh. BARB DAVID IOANA ALEXANDRA**

Data: **AUGUST 2022**
 Nr. pr: **8/2022**
 Faza: **P.T.+D.E.**
 Nr. pl.: **A08**
 Scara: **1:50**

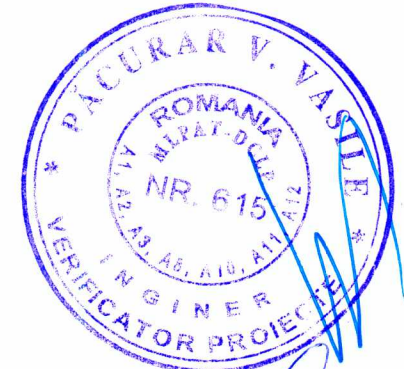
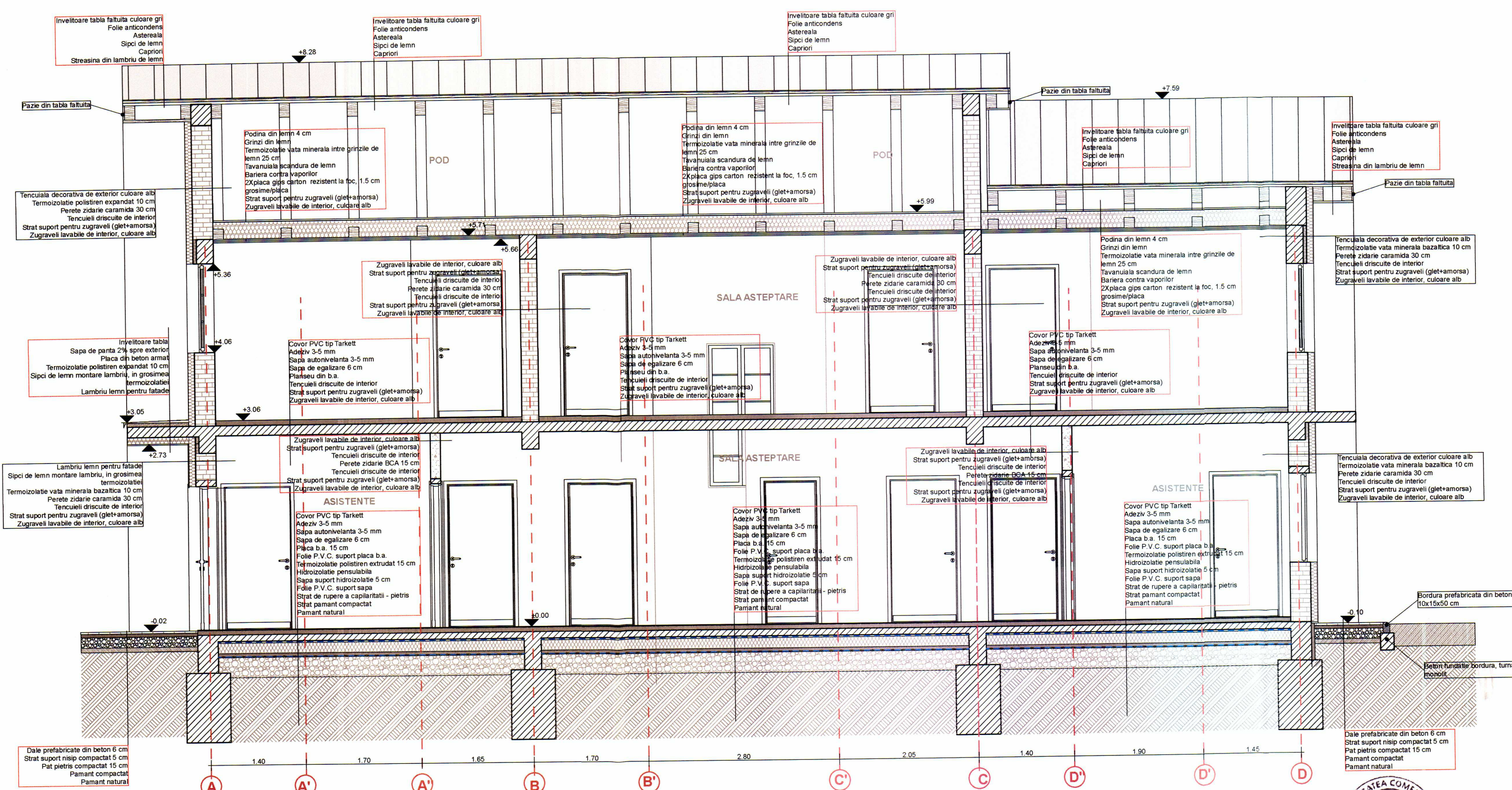

Categoria de importanta: „C” - conform HG 766/79
 Clasa de importanta: III- conform STAS 10 100 / 0-75
 Grad de rezistenta la foc III

Document proprietate: ARHitect POINT Design S.R.L. Nu poate fi folosit, transmis sau reprodus, total sau partial, fara autorizarea expresa si scrisa. Utilizarea sa trebuie sa fie conforma celei pentru care a fost elaborat. Documentul este valabil numai cu semnatura si stampa in original.		Data: AUGUST 2022
Proiectant general: Cluj Napoca, Str. Observatorului nr. 23, Jud. Cluj tel.: 0727745368 e-mail: arhitect@pointdesign.ro	Denumire proiect: CONSTRUIRE DISPENSAR UMAN IN LOCALITATEA SIEU MAGHERUS, COMUNA SIEU MAGHERUS, JUDETL BISTRITA-NASAUD judetul BISTRITA-NASAUD, comuna SIEU MAGHERUS, sat SIEU MAGHERUS	Nr. pr.: 8/2022 Faza: P.T.+D.F.
Proiectant de specialitate arhitectura: Alba Iulia, Str. Izvorului, Nr. 53, Jud. Alba tel.: 0751650346; e-mail: projectpointdesign@gmail.com	Denumire plansa: Beneficiar: COMUNA SIEU MAGHERUS	Sef proiect: arh. TURCANU RAZVAN Proiectat: arh. BARB DAVID IOANA ALEXANDRA Desenat: arh. BARB DAVID IOANA ALEXANDRA



- LEGENDA:**
- 1 - FINISAJ TABLA FALTUITA, CULOARE GRI, RAL 7024
 - 2 - LAMBRIU DIN LEMN, BAITUIT SI LACUIT CU LACURI REZISTENTE UV SI IMPERMEABILE, CULOARE STEJAR
 - 3 - USA CU TAMPLARIE PVC CU GEAM TERMOPAN, CULOARE GRI ANTRACIT
 - 4 - FEREASTRA CU TAMPLARIE PVC CU GEAM TERMOPAN, CULOARE GRI ANTRACIT
 - 5 - BALUSTRADA METALICA, VOPSITA CULOARE GRI ANTRACIT
 - 6 - TENCUIALA DECORATIVA DE EXTERIOR, CULOARE ALB, FINISAJ PERIAT, GRANULATIE 3 MM
 - 7 - CAPRIORI DECORATIVI DIN LEMN, BAITUITI SI LACUITI CU LACURI REZISTENTE UV SI IMPERMEABILE, CULOARE STEJAR
 - 8 - STALPI DIN LEMN, BAITUITI SI LACUITI CU LACURI REZISTENTE UV SI IMPERMEABILE, CULOARE STEJAR
 - 9 - JGHEAB DIN TABLA PREVOPSITA, CULOARE GRI RAL 7024
 - 10 - BURLAN DIN TABLA PREVOPSITA, CULOARE GRI RAL 7024
 - 11 - OPRITOR DE ZAPADA, METALIC, CULOARE GRI RAL 7024
 - 12 - ELEMENT INCHIDERE COAMA

Categoria de importanta: „C” - conform HG 766/79
Clasa de importanta: III - conform STAS 10 100 / 0-75
Grad de rezistenta la foc III

Document proprietate: „S.C. Project Point Design S.R.L.”. Nu poate fi folosit, transmis sau reprodus, total sau partial, fara autorizarea expresa si scrisa. Utilizarea este permisa numai conforma celei pentru care a fost elaborat. Documentul este valabil numai cu semnaturile si stampila in original.		Data: AUGUST 2022
Proiectant general: ARHI S.R.L. Cluj Napoca, Str. Observatorului Nr. 24, Jud. Cluj Tel.: 072745368 e-mail: arhibeast@gmail.com	Denumire proiect: CONSTRUIRE DISPENSAR UMAN IN LOCALITATEA SIEU MAGHERUS, COMUNA SIEU MAGHERUS, JUDETEL BISTRITA-NASAUD Denumire plansa: FATADA NORD VEST - PROPUS	Nr. pr: 8/2022 Faza: P.T.+D.E.
Proiectant de specialitate arhitectura: PROJECT POINT DESIGN S.R.L. Alba Iulia, Str. Izvorului, Nr. 53, Jud. Alba Tel.: 0751650346; e-mail: projectpointdesign@gmail.com	Beneficiar: COMUNA SIEU MAGHERUS	Nr. pl.: A10 Scara: 1:50
Sef proiect: arh. TURCANU RAZVAN Proiectat: arh. BARB DAVID IOANA ALEXANDRA Desenat: arh. BARB DAVID IOANA ALEXANDRA		

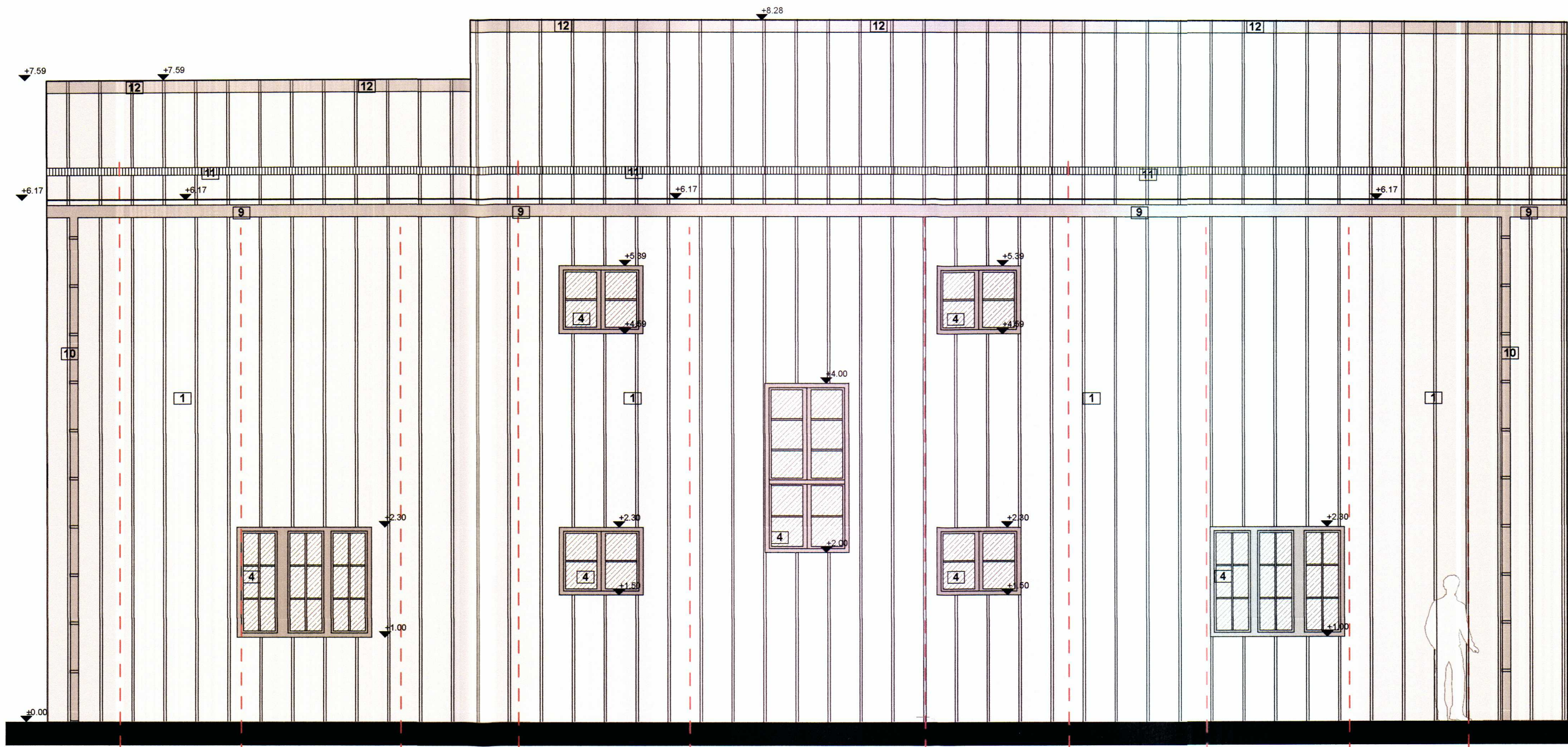

- LEGENDA:**
- 1 - FINISAJ TABLA FALTUITA, CULOARE GRI, RAL 7024
 - 2 - LAMBRIU DIN LEMN, BAITUIT SI LACUIT CU LACURI REZISTENTE UV SI IMPERMEABILE, CULOARE STEJAR
 - 3 - USA CU TAMPLARIE PVC CU GEAM TERMOPAN, CULOARE GRI ANTRACIT
 - 4 - FEREAȘTRA CU TAMPLARIE PVC CU GEAM TERMOPAN, CULOARE GRI ANTRACIT
 - 5 - BALUSTRADA METALICA, VOPSITA CULOARE GRI ANTRACIT
 - 6 - TENCUIALA DECORATIVA DE EXTERIOR, CULOARE ALB, FINISAJ PERIAT, GRANULATIE 3 MM
 - 7 - CAPRIORI DECORATIVI DIN LEMN, BAITUITE SI LACUITE CU LACURI REZISTENTE UV SI IMPERMEABILE, CULOARE STEJAR
 - 8 - STALPI DIN LEMN, BAITUITI SI LACUITI CU LACURI REZISTENTE UV SI IMPERMEABILE, CULOARE STEJAR
 - 9 - JGHEAB DIN TABLA PREVOPSITA, CULOARE GRI RAL 7024
 - 10 - BURLAN DIN TABLA PREVOPSITA, CULOARE GRI RAL 7024
 - 11 - OPRITOR DE ZAPADA, METALIC, CULOARE GRI RAL 7024
 - 12 - ELEMENT INCHIDERE COAMA



Categoria de importanta: „C” conform HG 766/79
 Clasa de importanta: III - conform STAS 10 100 / 0-75
 Grad de rezistenta la foc III

Document proprietate „S.C. Project Point Design S.R.L. “. Nu poate fi folosit, transmis sau reprodus, total sau partial, fara autorizarea expresa si scrisa. Utilizarea sa trebuie sa fie conforma celei pentru care a fost elaborat. Documentul este valabil numai cu semnaturile si stampila in original.		Data: AUGUST 2022
Proiectant general: Arhitect Cluj Napoca, Str. Observatiilor, Nr. 24, Jud. Cluj Tel.: 0727743366 e-mail: arhibeast@gmail.com	Denumire proiect: CONSTRUIRE DISPENSAR UMAN IN LOCALITATEA SIEU MAGHERUS, COMUNA SIEU MAGHERUS, JUDETUL BISTRITA-NASAUD	Nr. pr: 8/2022
Proiectant de specialitate arhitectura: PROJECT POINT DESIGN Alba Iulia, Str. Izvorului, Nr. 53, Jud. Alba Tel.: 0751650346 e-mail: projectpointdesign@gmail.com	Denumire plansa: FATADA SUD-EST PROPUS	Faza: P.T.+D.E.
Beneficiar: COMUNA SIEU MAGHERUS	Sef proiect: arh. TURCANU RAZVAN	Nr. pl.: A11
	Proiectat: arh. BARB DAVID IOANA ALEXANDRA	Scara: 1:50
	Desenat: arh. BARB DAVID IOANA ALEXANDRA	

Categoria de importanță: „C” - conform HG 766/79
 Clasa de importanță: III- conform STAS 10 100 / 0-75
 Grad de rezistență la foc III

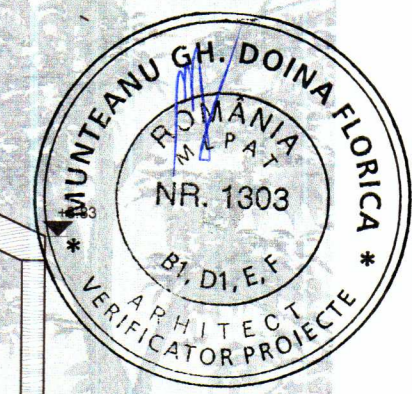
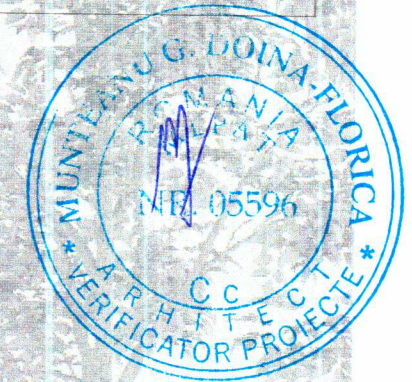

ORDINUL ARHITECTILOR
 DIN ROMANIA
 6/06
 RAZVAN
 TURCANU
 Arhitect deosebit de semnificativ

- LEGENDA:**
- 1 - FINISAJ TABLA FALTUITA, CULOARE GRI, RAL 7024
 - 2 - LAMBRIU DIN LEMN, BAITUIT SI LACUIT CU LACURI REZISTENTE UV SI IMPERMEABILE, CULOARE STEJAR
 - 3 - USA CU TAMPLARIE PVC CU GEAM TERMOPAN, CULOARE GRI ANTRACIT
 - 4 - FEREASTRA CU TAMPLARIE PVC CU GEAM TERMOPAN, CULOARE GRI ANTRACIT
 - 5 - BALUSTRADA METALICA, VOPSITA CULOARE GRI ANTRACIT
 - 6 - TENCUIALA DECORATIVA DE EXTERIOR, CULOARE ALB, FINISAJ PERIAT, GRANULATIE 3 MM
 - 7 - CAPRIORI DECORATIVI DIN LEMN, BAITUITE SI LACUITE CU LACURI REZISTENTE UV SI IMPERMEABILE, CULOARE STEJAR
 - 8 - STALPI DIN LEMN, BAITUITI SI LACUITI CU LACURI REZISTENTE UV SI IMPERMEABILE, CULOARE STEJAR
 - 9 - JGHEAB DIN TABLA PREVOPSITA, CULOARE GRI RAL 7024
 - 10 - BURLAN DIN TABLA PREVOPSITA, CULOARE GRI RAL 7024
 - 11 - OPRITOR DE ZAPADA, METALIC, CULOARE GRI RAL 7024
 - 12 - ELEMENT INCHIDERE COAMA

Document proprietate S.C. Project Point Design S.R.L. ". Nu poate fi folosit, transmis sau reprodus, total sau partial, fara autorizarea expresa si scrisa. Utilizarea sa trebuie sa se conformeze cu cea pentru care a fost elaborat. Documentul este valabil numai cu semnaturile si stampila in original.		Data: AUGUST 2022
Proiectant general: ARHI Cluj Napoca, Str. Observatorului Nr. 24, Jud. Cluj Tel.: 0727745368 e-mail: arhibeast@gmail.com	Denumire proiect: CONSTRUIRE DISPENSAR UMAN IN LOCALITATEA SIEU MAGHERUS, COMUNA SIEU MAGHERUS, JUDETEL BISTRITA-NASAUD județul BISTRITA-NASAUD, comuna SIEU MAGHERUS , sat SIEU MAGHERUS	Nr. pr: 8/2022
Proiectant de specialitate arhitectura: PROJECT POINT DESIGN Alba Iulia, Str. Izvorului, Nr. 53, Jud. Alba Tel.: 0751650346; e-mail: projectpointdesign@gmail.com	Denumire plansa: FATADA NORD EST PROPUS Beneficiar: COMUNA SIEU MAGHERUS	Faza: P.T.+D.E.
	Sef proiect: arh. TURCANU RAZVAN Proiectat: arh. BARB DAVID IOANA ALEXANDRA Desenat: arh. BARB DAVID IOANA ALEXANDRA	Nr. pl.: A12 Scara: 1:50

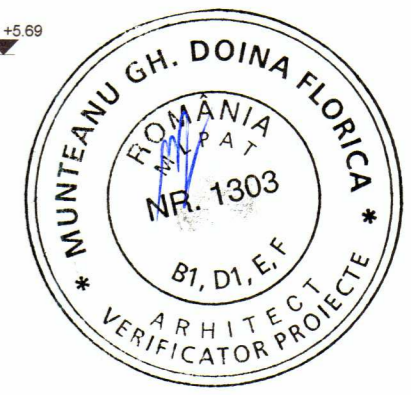
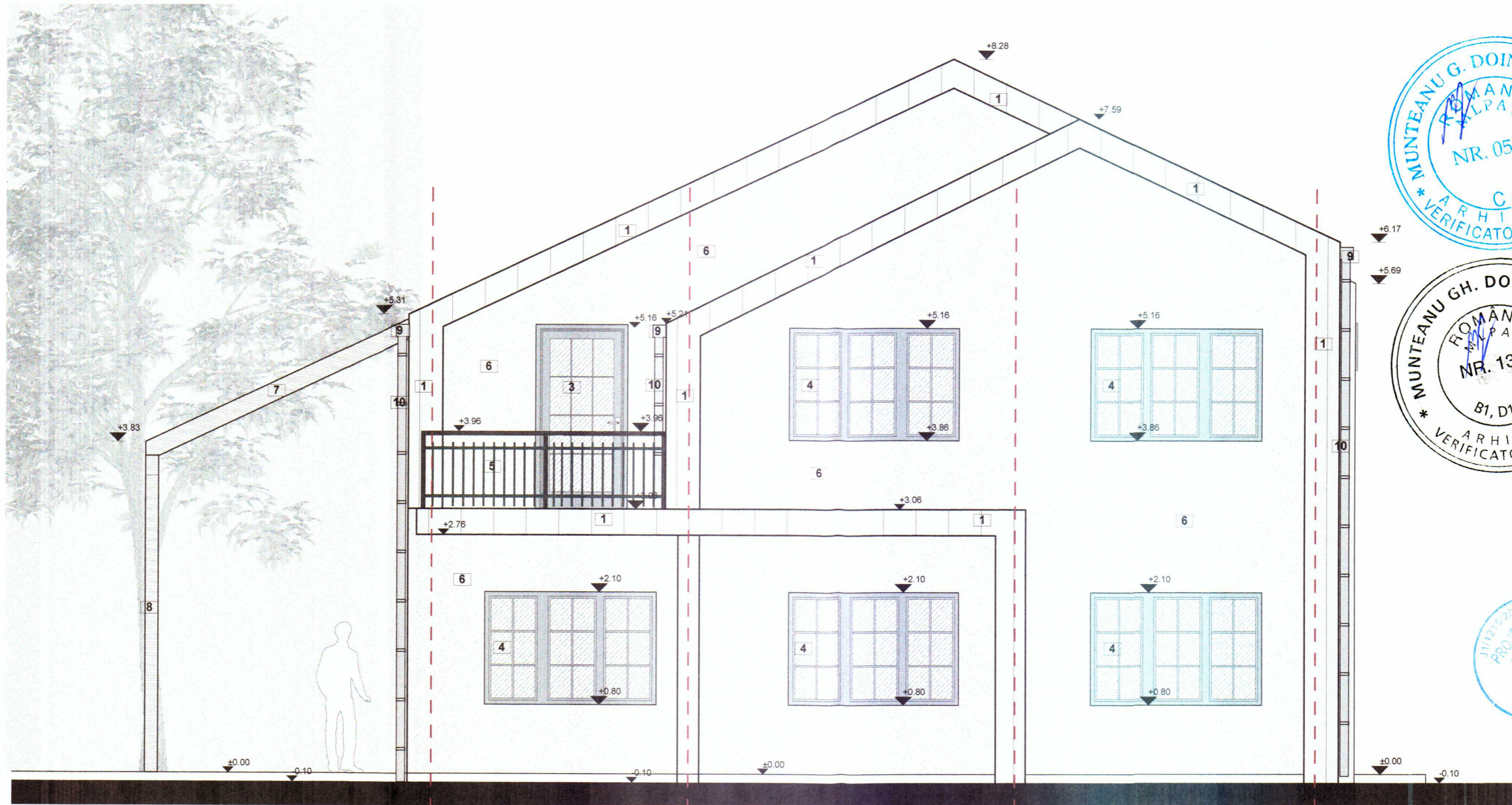

- LEGENDA:**
- 1 - FINISAJ TABLA FALTUITA, CULOARE GRI, RAL 7024
 - 2 - LAMBRIU DIN LEMN, BAITUIT SI LACUIT CU LACURI REZISTENTE UV SI IMPERMEABILE, CULOARE STEJAR
 - 3 - USA CU TAMPLARIE PVC CU GEAM TERMOPAN, CULOARE GRI ANTRACIT
 - 4 - FEREASTRA CU TAMPLARIE PVC CU GEAM TERMOPAN, CULOARE GRI ANTRACIT
 - 5 - BALUSTRADA METALICA, VOPSITA CULOARE GRI ANTRACIT
 - 6 - TENCUIALA DECORATIVA DE EXTERIOR, CULOARE ALB, FINISAJ PERIAT, GRANULATIE 3 MM
 - 7 - CAPRIORI DECORATIVI DIN LEMN, BAITUITE SI LACUITE CU LACURI REZISTENTE UV SI IMPERMEABILE, CULOARE STEJAR
 - 8 - STALPI DIN LEMN, BAITUITI SI LACUITI CU LACURI REZISTENTE UV SI IMPERMEABILE, CULOARE STEJAR
 - 9 - JGHEAB DIN TABLA PREVOPSITA, CULOARE GRI RAL 7024
 - 10 - BURLAN DIN TABLA PREVOPSITA, CULOARE GRI RAL 7024
 - 11 - OPRITOR DE ZAPADA, METALIC, CULOARE GRI RAL 7024
 - 12 - ELEMENT INCHIDERE COAMA

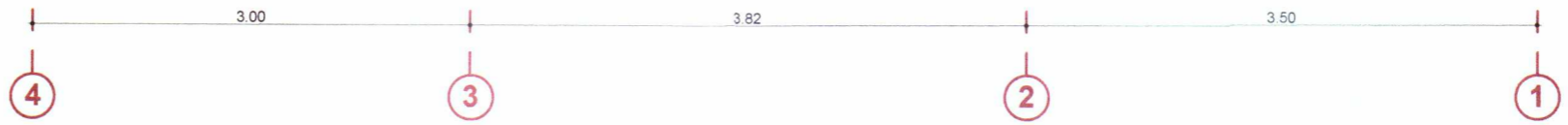

ORDINUL ARHITECTURILOR
DIN ROMANIA
6086
RĂZVAN
TURCANU

Categoria de importanță: III - conform HG 766/79
Clasa de importanță: III - conform STAS 10 100 / 0-75
Grad de rezistență la foc: III

Document propriu al S.C. Project Point Design S.R.L. " . Nu poate fi folosit, transmis sau reprodus, total sau partial, fara autorizarea expresa si scrisa. Utilizarea sa trebuie sa fie conforma celei pentru care a fost elaborat. Documentul este valabil numai cu semnaturile si stampla in original.		Data: AUGUST 2022
Proiectant general: ARHI BAST	Denumire proiect: CONSTRUIRE DISPENSAR UMAN IN LOCALITATEA SIEU MAGHERUS, COMUNA SIEU MAGHERUS, JUDETLUL BISTRITA-NASAUD	Nr. pr: 8/2022
Cluj Napoca, Str. Observatorului Nr. 24, Jud. Cluj Tel.: 0727745368 e-mail: arhibeast@gmail.com	judetul BISTRITA-NASAUD, comuna SIEU MAGHERUS , sat SIEU MAGHERUS	Faza: P.T.+D.E.
Proiectant de specialitate arhitectura: PROJECT POINT DESIGN	Denumire plansa: FATADA SUD-VEST PROPUS	Nr. pl.: A13
Alba Iulia, Str. Izvorului, Nr. 53, Jud. Alba Tel.: 0751650346; e-mail: projectpointdesign@gmail.com	Beneficiar: COMUNA SIEU MAGHERUS	Scara: 1:50
	Sef proiect: arh. TURCANU RAZVAN	
	Proiectat: arh. BARB DAVID IOANA ALEXANDRA	
	Desenat: arh. BARB DAVID IOANA ALEXANDRA	

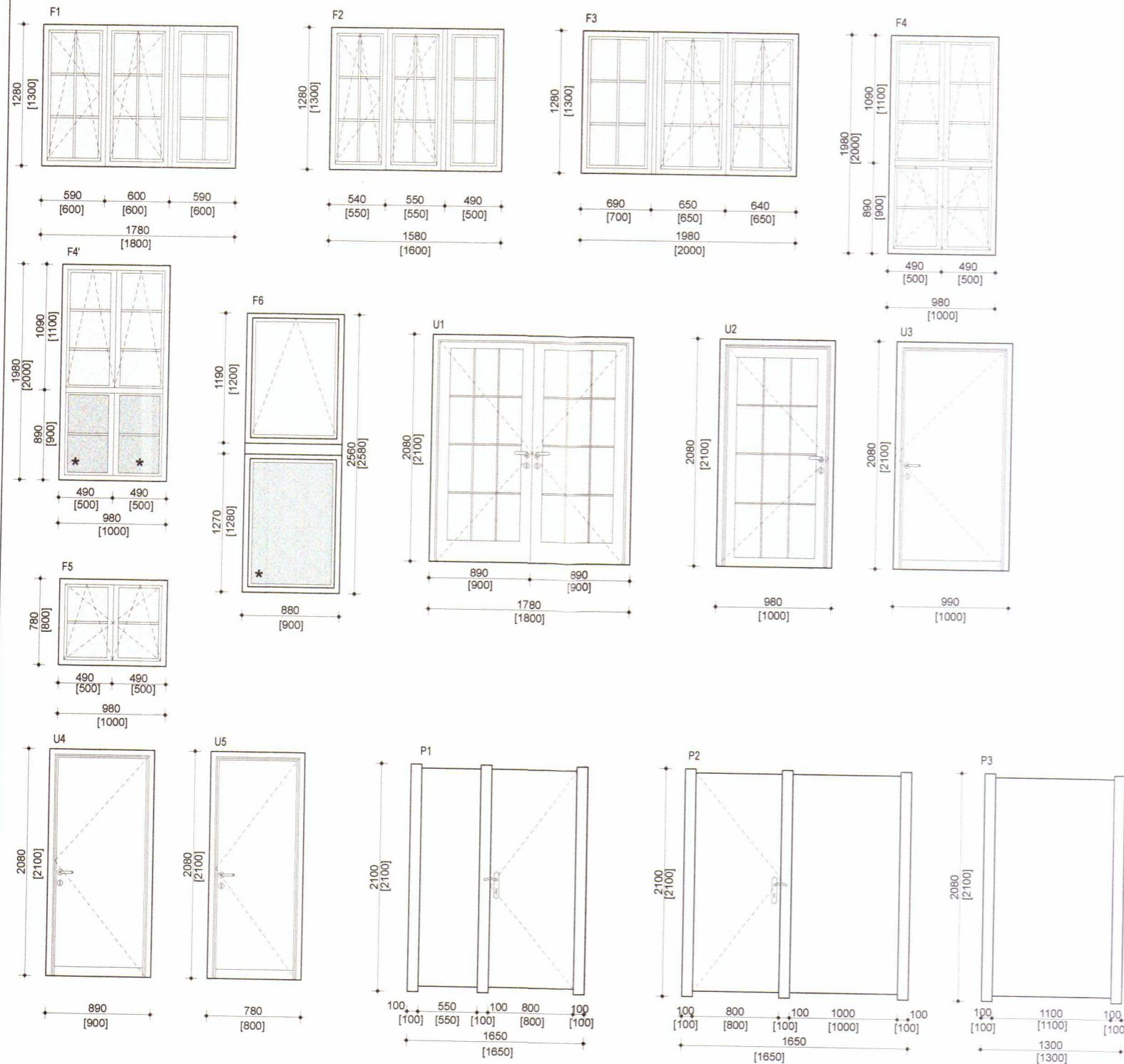

DENUMIRE	dimensiuni gol		dimensiuni executie		nr. bucati			suprafata tamplare		Observatii
	latime (mm)	inaltime (mm)	latime (mm)	inaltime (mm)	st.	dr.	total	pe buc. (mp)	pe total (mp)	
F1 Fereastra cu tamplarie din PVC 5 camere, culoare gri antracit cu geam termopan, in trei canate (unul fix si doua mobile cu deschidere oscilobatanta)	1800	1300	1780	1280	-	-	3	2.34	7.02	
F2 Fereastra cu tamplarie din PVC 5 camere, culoare gri antracit cu geam termopan, in trei canate (unul fix si doua mobile cu deschidere oscilobatanta)	1600	1300	1580	1280	-	-	3	2.08	6.24	
F3 Fereastra cu tamplarie din PVC 5 camere, culoare gri antracit cu geam termopan, in trei canate (unul fix si doua mobile cu deschidere oscilobatanta)	2000	1300	1980	1280	-	-	5	2.60	13.00	
F4 Fereastra cu tamplarie din PVC 5 camere, culoare gri antracit cu geam termopan, in patru canate (doua canate cu deschidere batanta si doua cu deschidere oscilobatanta)	1000	2000	980	1980	-	-	6	2.00	14.00	
F4' Fereastra cu tamplarie din PVC 5 camere, culoare gri antracit cu geam termopan, in patru canate (doua canate fixe cu sticla securizata la partea inferioara si doua cu deschidere oscilobatanta la partea superioara)	1000	2000	980	1980	-	-	1	2.00	2.00	* - ochi fix cu sticla securizata
F5 Fereastra cu tamplarie din PVC 5 camere, culoare gri antracit cu geam termopan, in doua canate mobile deschidere oscilobatanta	1000	800	980	780	-	-	4	0.80	1.60	
F6 Fereastra de mansarda, cu montaj articulata pe acoperis si fatada, cu tamplarie din PVC 5 camere, culoare gri antracit cu geam termopan, in doua canate, unul mobil cu deschidere oscilobatanta la partea superioara si unul fix cu sticla securizata la partea inferioara	900	2580	880	2560	-	-	3	2.32	6.96	* - ochi fix cu sticla securizata
U1 Usa exteriora cu tamplarie din PVC 5 camere, culoare gri antracit, in doua canate, cu deschidere in exterior	1800	2100	1780	2080	-	-	2	3.78	7.56	
U2 Usa exteriora cu tamplarie din PVC 5 camere, culoare gri antracit, in intr-un canat, cu deschidere in interior	1000	2100	980	2080	1	1	2	2.10	4.20	
U3 Usa interioara cu tamplarie din PVC 5 camere, culoare gri antracit, in intr-un canat, cu deschidere in interior	1000	2100	980	2080	9	10	19	2.10	39.90	
U4 Usa interioara cu tamplarie din PVC 5 camere, culoare gri antracit, in intr-un canat, cu deschidere in interior	900	2100	880	2080	-	2	2	1.89	3.78	
U5 Usa interioara cu tamplarie din PVC 5 camere, culoare gri antracit, in intr-un canat, cu deschidere in interior	800	2100	780	2080	-	1	1	1.68	1.68	
P1 Perete de compartimentare din PVC pentru grupuri sanitare, H=210 cm, cu picioare metalice, cu o parte fixa si o usa	1650	2100	1650	2100	-	-	2	3.47	6.94	
P2 Perete de compartimentare din PVC pentru grupuri sanitare, H=210 cm, cu picioare metalice, cu o parte fixa si o usa	1900	2100	1900	2100	-	-	1	3.99	3.99	
P3 Perete de compartimentare din PVC pentru grupuri sanitare, H=210 cm, fix, cu picioare metalice	1300	2100	1300	2100	-	-	2	2.73	5.46	

NOTA:

- inainte de comanda tamplariei se vor verifica dimensiunile exacte pentru fiecare gol de tamplarie in parte
- etansarea tamplariei pe contur se va face cu spuma poliuretanică
- feroneria, cremoanele, sildurile si manerile vor fi din otel pastificat culoare brun
- procurarea tamplariei gata vopsite (culoare gri antracit) se va face cu accesoriile, feroneria gata montate
- geamul termofono-izolant va fi compus din trei foi 4-16-4 (float clar +LOW-E+LOW-E) si va avea un coeficient de transfer termic minimal de 0.98 W/mp R (numai pentru tamplaria extenoara)
- detalii de executie a tamplariei din PVC se vor intocmi de catre furnizor
- toata tamplaria, atat la geamuri cat si la usi va avea culoarea gri antracit



Categoria de importanta: „C” - conform HG 766/79
 Clasa de importanta: III- conform STAS 10 100 / 0-75
 Grad de rezistenta la foc III

Document propriu al S.R.L. „Project Point Design S.R.L.”. Nu poate fi folosit, transmis sau reprodus, total sau partial, fara autorizarea expresa si scrisa. Utilizarea neautorizata sa fie conforma celei pentru care a fost elaborat. Documentul este valabil numai cu semnatura si stampila in original.

Proiectant general: **BEAST** (Project Point Design S.R.L.)
 Cluj Napoca, Str. Coselei, Jud. Cluj
 Tel.: 0727755366
 e-mail: arhibeast@gmail.com

Denumire proiect: **CONSTRUIRE DISPENSAR UMAN IN LOCALITATEA SIEU MAGHERUS, COMUNA SIEU MAGHERUS, JUDETEL BISTRITA-NASAUD**
 judetul BISTRITA-NASAUD, comuna SIEU MAGHERUS, sat SIEU MAGHERUS

Denumire plansa: **TABLOU DE TAMPLARIE - PROPUS**

Beneficiar: **COMUNA SIEU MAGHERUS**

Sef proiect: **arch. TURCANU RAZVAN**

Proiectat: **arch. BARB DAVID IOANA ALEXANDRA**

Desenat: **arch. BARB DAVID IOANA ALEXANDRA**

Data: **AUGUST 2022**

Nr. pr: **8/2022**

Faza: **P.T.+D.E.**

Nr. pl.: **A14**

Scara: **1:50**

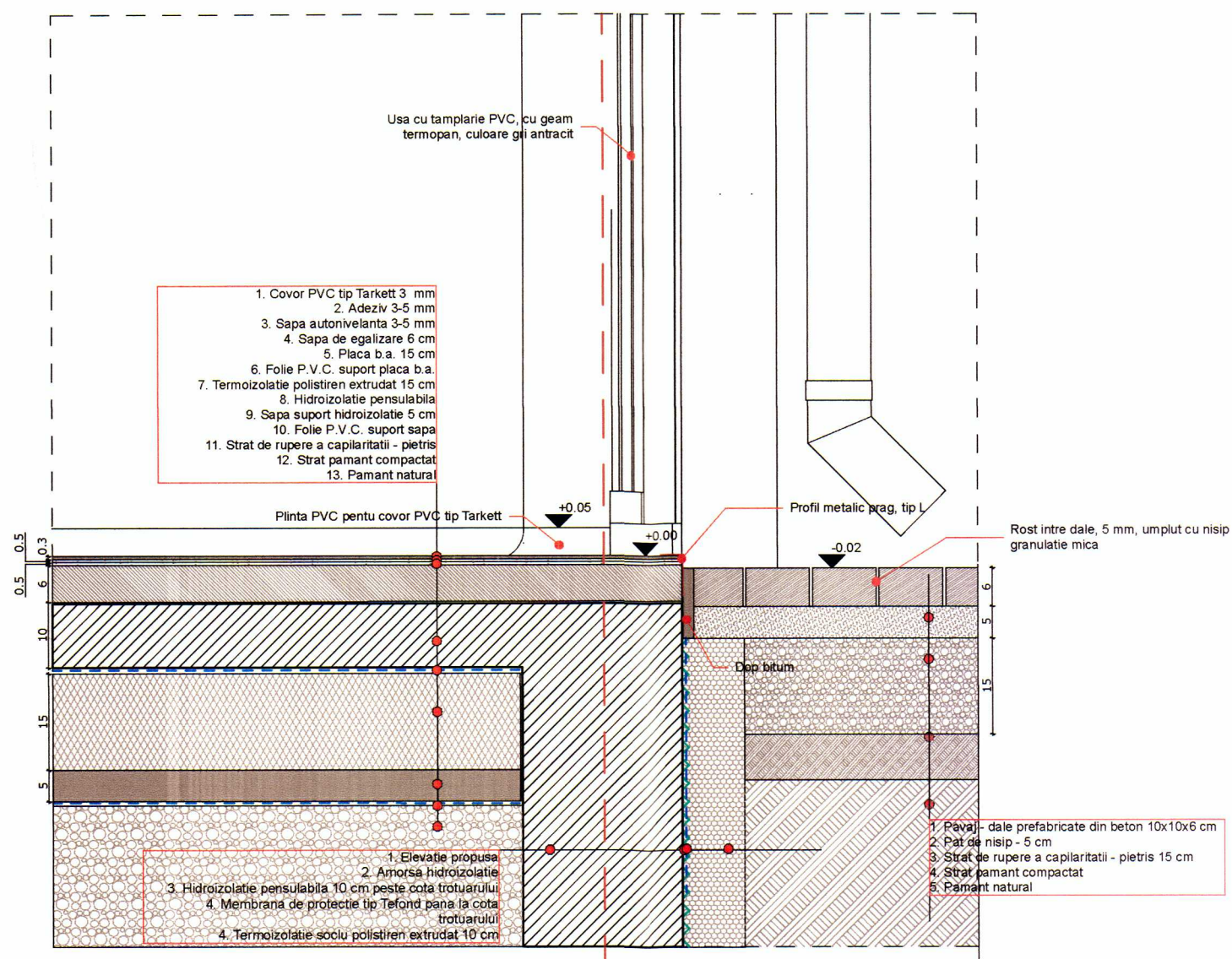
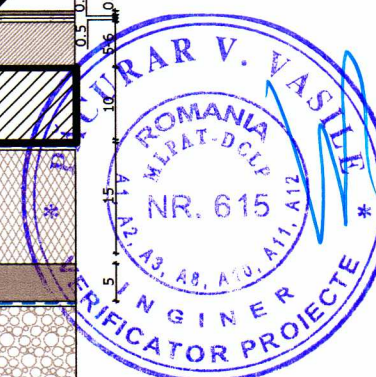

DETALIUL D1 - DETALIUL TRECERE PARDOSELI INTERIOR EXTERIOR ACCES PRINCIPAL

4

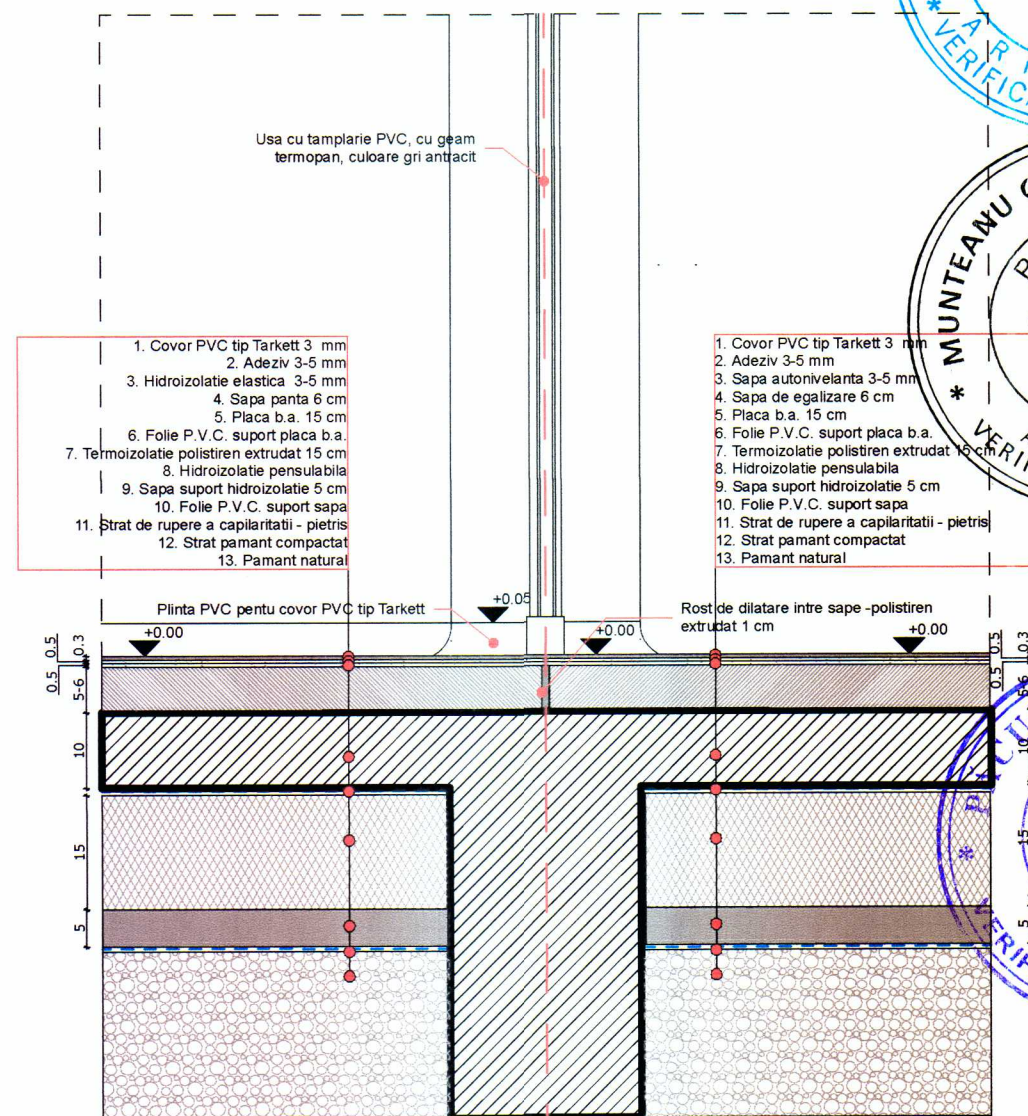

DETALIUL D2 - DETALIUL TRECERE PARDOSELI INTERIOR - INTERIOR - GRUPURI SANITARE SALA ASTEPTARE

2



ORDINUL ARHITECTILOR DIN ROMANIA
6086
RĂZVAN TURCANU
Arhitect cu drept de semnătură

Categoria de importanta: „C” - conform HG 766/79
Clasa de importanta: III - conform STAS 10 100 / 0-75
Grad de rezistenta la foc III

Document proiectat de "S.C. Project Point Design S.R.L.". Nu poate fi folosit, transmis sau reprodus, total sau partial, fara autorizarea expresa si scrisa. Utilizarea sa trebuie sa se conformeze celei pentru care a fost elaborat. Documentul este valabil numai cu semnatura si stampila in original.		Data: AUGUST 2022
Proiectant general: Cluj Napoca, Str. Observatorului, Nr. 24, Jud. Cluj, Romania Tel.: 0727745308 e-mail: arhibeast@gmail.com	Denumire proiect: CONSTRUIRE DISPENSAR UMAN IN LOCALITATEA SIEU MAGHERUS, COMUNA SIEU MAGHERUS, JUDETUL BISTRITA-NASAU judetul BISTRITA-NASAU, comuna SIEU MAGHERUS, sat SIEU MAGHERUS	Nr. pr: 8/2022
Proiectant de specialitate arhitectura: Alba Iulia, Str. Izvorului, Nr. 53, Jud. Alba Tel.: 0751650346 e-mail: projectpointdesign@gmail.com	Denumire plansa: DETALIUL D1, DETALIUL D2 Beneficiar: COMUNA SIEU MAGHERUS	Faza: P.T.+D.E.
	Sef proiect: arh. TURCANU RAZVAN Proiectat: arh. BARB DAVID IOANA ALEXANDRA Desenat: arh. BARB DAVID IOANA ALEXANDRA	Nr. pl: A10 Scara: 1:10

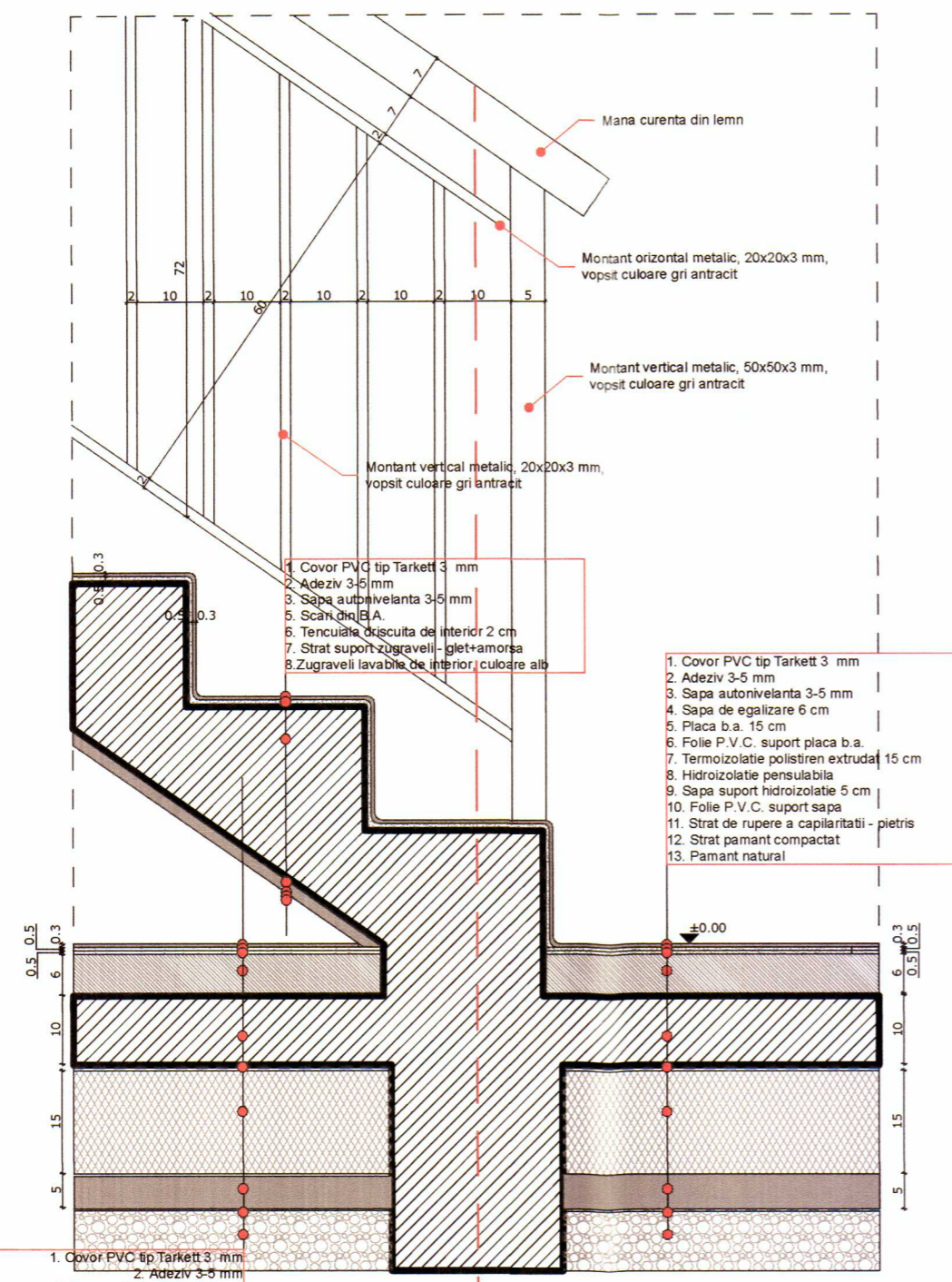

1. Covor PVC tip Tarkett 3 mm
2. Adeziv 3-5 mm
3. Sapa autonivelanta 3-5 mm
4. Sapa de egalizare 6 cm
5. Placa b.a. 15 cm
6. Folie P.V.C. suport placa b.a.
7. Termoizolatie polistiren extrudat 15 cm
8. Hidroizolatie pensulabila
9. Sapa suport hidroizolatie 5 cm
10. Folie P.V.C. suport sapa
11. Strat de rupere a capilaritatii - pietris
12. Strat pamant compactat
13. Pamant natural

DETALIUL D3 - DETALIU SCARA INTERIOARA

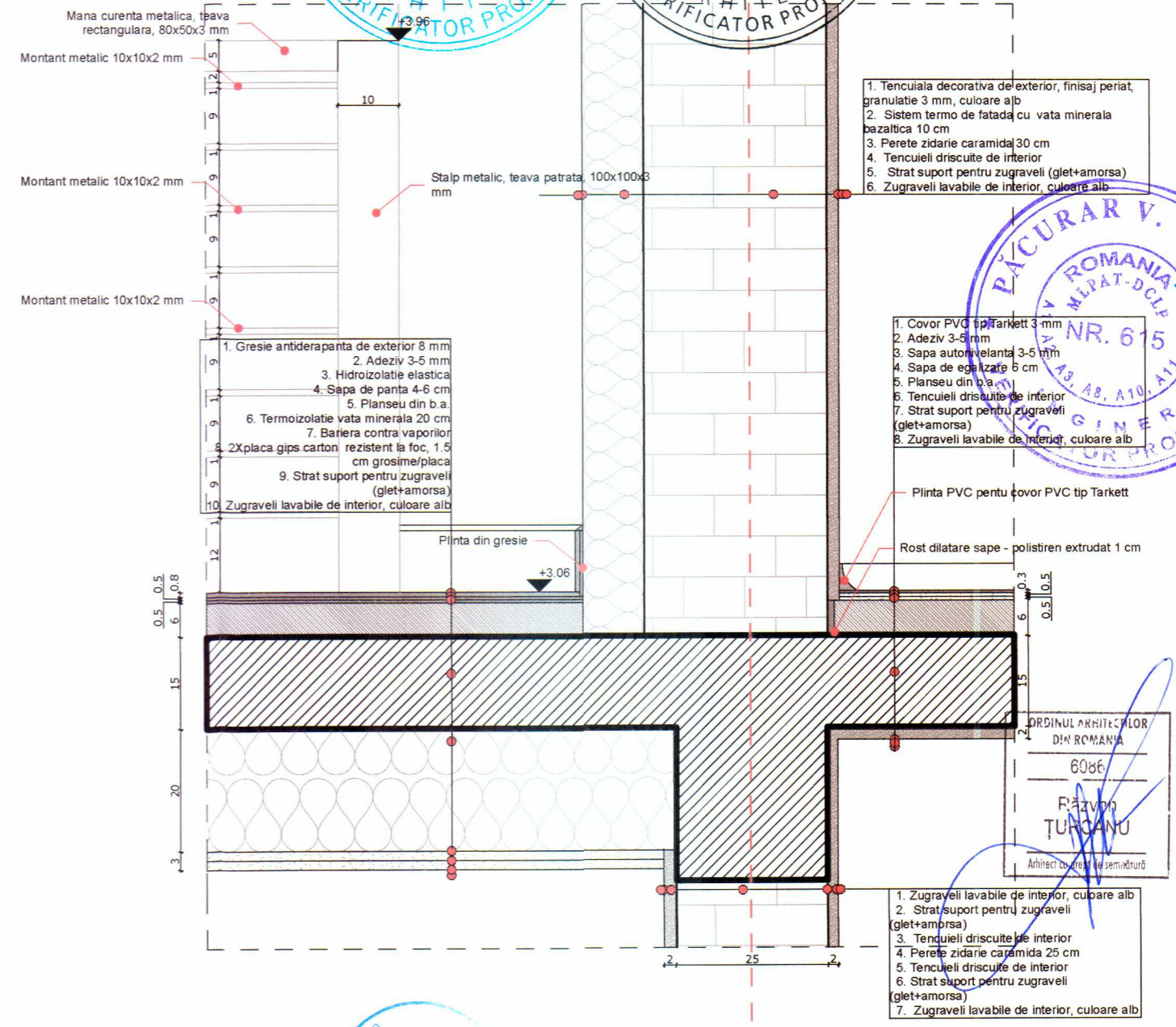

1. Tencuiala decorativa de exterior, finisaj periat, granulatie 3 mm, culoare alb
2. Sistem termo de fatada cu vata minerala bazaltica 10 cm
3. Perete zidarie caramida 30 cm
4. Tencuiei driscuite de interior
5. Strat suport pentru zugraveli (glet+amorsa)
6. Zugraveli lavabile de interior, culoare alb

1. Gresie antiderapanta de exterior 8 mm
2. Adeziv 3-5 mm
3. Hidroizolatie elastica
4. Sapa de panta 4-6 cm
5. Planseu din b.a.
6. Termoizolatie vata minerala 20 cm
7. Bariera contra vaporilor
8. 2Xplaca gips carton rezistent la foc, 1,5 cm grosime/placa
9. Strat suport pentru zugraveli (glet+amorsa)
10. Zugraveli lavabile de interior, culoare alb

1. Covor PVC tip Tarkett 3 mm
2. Adeziv 3-5 mm
3. Sapa autonivelanta 3-5 mm
4. Sapa de egalizare 6 cm
5. Planseu din b.a.
6. Tencuiei driscuite de interior
7. Strat suport pentru zugraveli (glet+amorsa)
8. Zugraveli lavabile de interior, culoare alb

DETALIUL D4 - DETALIU TRECERE PARDOSELI INTERIOR EXTERIOR ETAJ TERASA-CABINET

Categoria de importanta: „C” - conform HG 766/79
 Clasa de importanta: III - conform STAS 10 100 / 0-75
 Grad de rezistenta la foc III

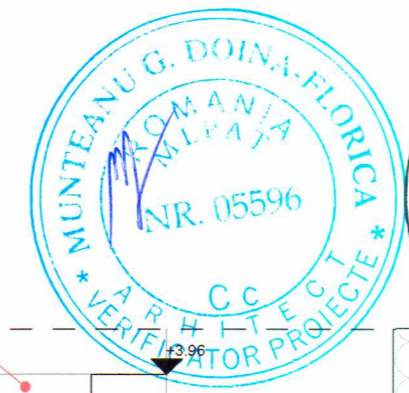

Document proprietate „S.C. Project Point Design S.R.L.”. Nu poate fi folosit, transmis sau reproduces, total sau partial, fara autorizarea expresa si scrisa. Utilizarea sa trebuie sa fie conforma celei pentru care a fost elaborat. Documentul este valabil numai cu semnaturile si stampila in original.		Data: AUGUST 2022
Proiectant general: ARHI BEAST S.R.L. Cluj Napoca, Str. Observatorului Nr. 2, Jud. Cluj Tel.: 0727745368 e-mail: arhibeast@gmail.com	Denumire proiect: CONSTRUIRE DISPENSAR UMAN IN LOCALITATEA SIEU MAGHERUS, COMUNA SIEU MAGHERUS, JUDETEL BISTRITA-NASAUD	Nr. pr: 8/2022
Proiectant de specialitate arhitectura: PROJECT POINT DESIGN S.R.L. Alba Iulia, Str. Izvorului, Nr. 53, Jud. Alba Tel.: 0751650346 e-mail: projectpointdesign@gmail.com	Denumire planşa: DETALIUL D3, DETALIUL D4	Faza: P.T.+D.E.
Beneficiar: COMUNA SIEU MAGHERUS	Sef proiect: arh. TURCANU RAZVAN Proiectat: arh. BARB DAVID IOANA ALEXANDRA Desenat: arh. BARB DAVID IOANA ALEXANDRA	Nr. pl.: A16 Scara: 1:10

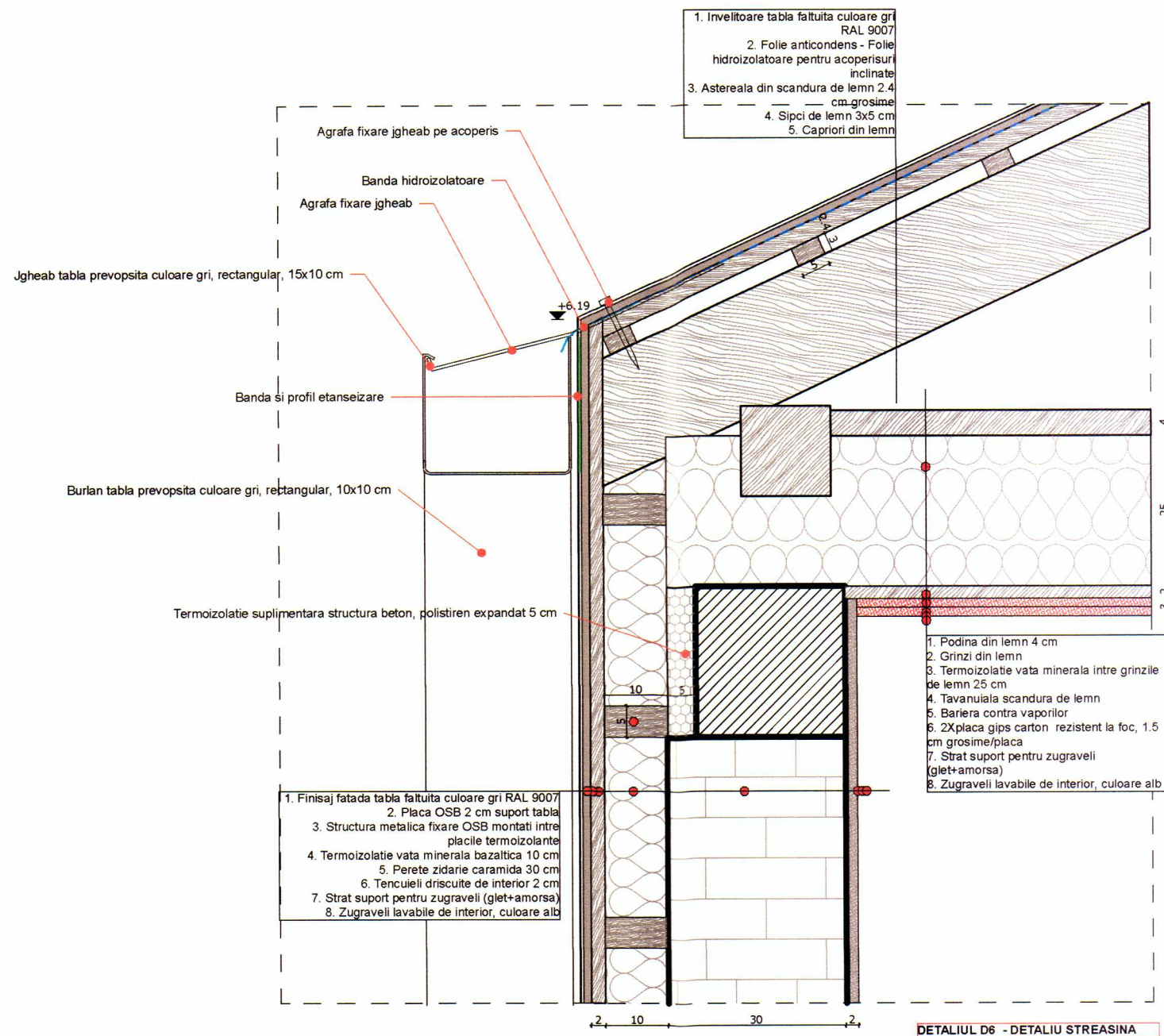

DETALIUL D6 - DETALIU STREASINA

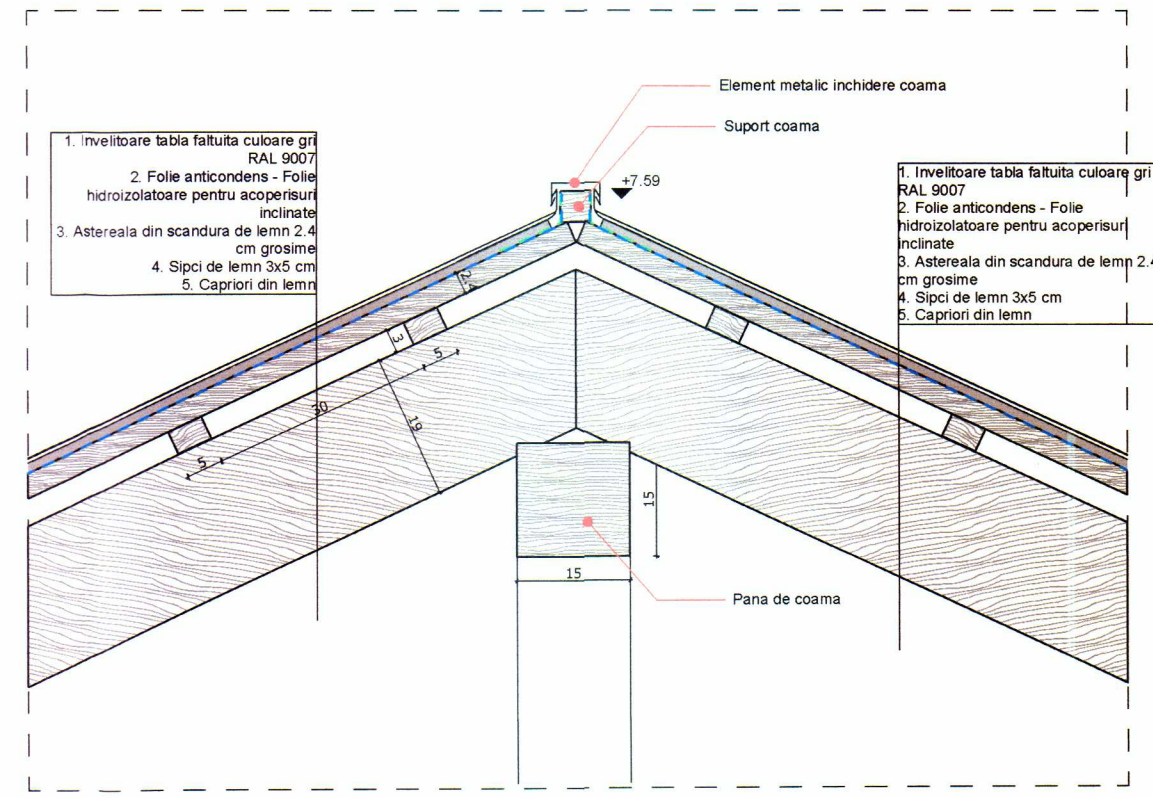

DETALIUL D5 - DETALIU COAMA

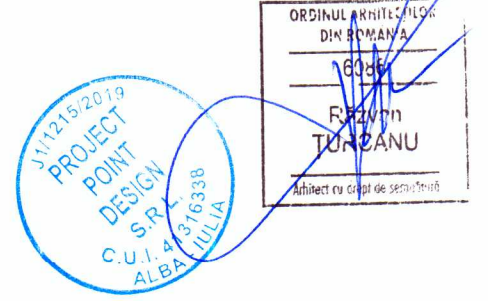
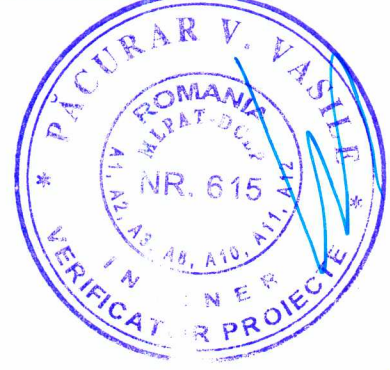

Categoria de importanta: „C” - conform HG 766/79
 Clasa de importanta: III - conform STAS 10 100 / 0-75
 Grad de rezistenta la foc III

<p>Document proprietate S.C. Project Point Design S.R.L. Nu poate fi folosit, transmis sau reprodus, total sau partial, fara autorizarea expresa si scrisa. Utilizarea sa este valabila numai in forma celei pentru care a fost elaborat. Documentul este valabil numai cu semnatura si stampila in original.</p>		<p>Data: AUGUST 2022</p>
<p>Proiectant general: ARHITECTURA BEAST S.R.L.</p>	<p>Denumire proiect: CONSTRUIRE DISPENSAR UMAN IN LOCALITATEA SIEU MAGHERUS, COMUNA SIEU MAGHERUS, JUDEUL BISTRITA-NASAUD</p>	<p>Nr. pr: 8/2022</p>
<p>Cluj Napoca, Str. Observatorului, Nr. 17, Cluj Napoca Tel.: 072745366 e-mail: arhibeast@gmail.com</p>	<p>Beneficiar: COMUNA SIEU MAGHERUS</p>	<p>Faza: P.T.+D.E.</p>
<p>Proiectant de specialitate arhitectura: PROJECT POINT DESIGN S.R.L.</p>	<p>Denumire plansa: DETALIUL D5, D6</p>	<p>Nr. pl.: A17</p>
<p>Alba Iulia, Str. Izvorului, Nr. 53, Jud. Alba Iulia Tel.: 0751650346 e-mail: projectpointdesign@gmail.com</p>	<p>Sef proiect: arh. TURCANU RAZVAN</p>	<p>Scara: 1:10</p>
	<p>Proiectat: arh. BARB DAVID IOANA ALEXANDRA</p>	
	<p>Desenat: arh. BARB DAVID IOANA ALEXANDRA</p>	

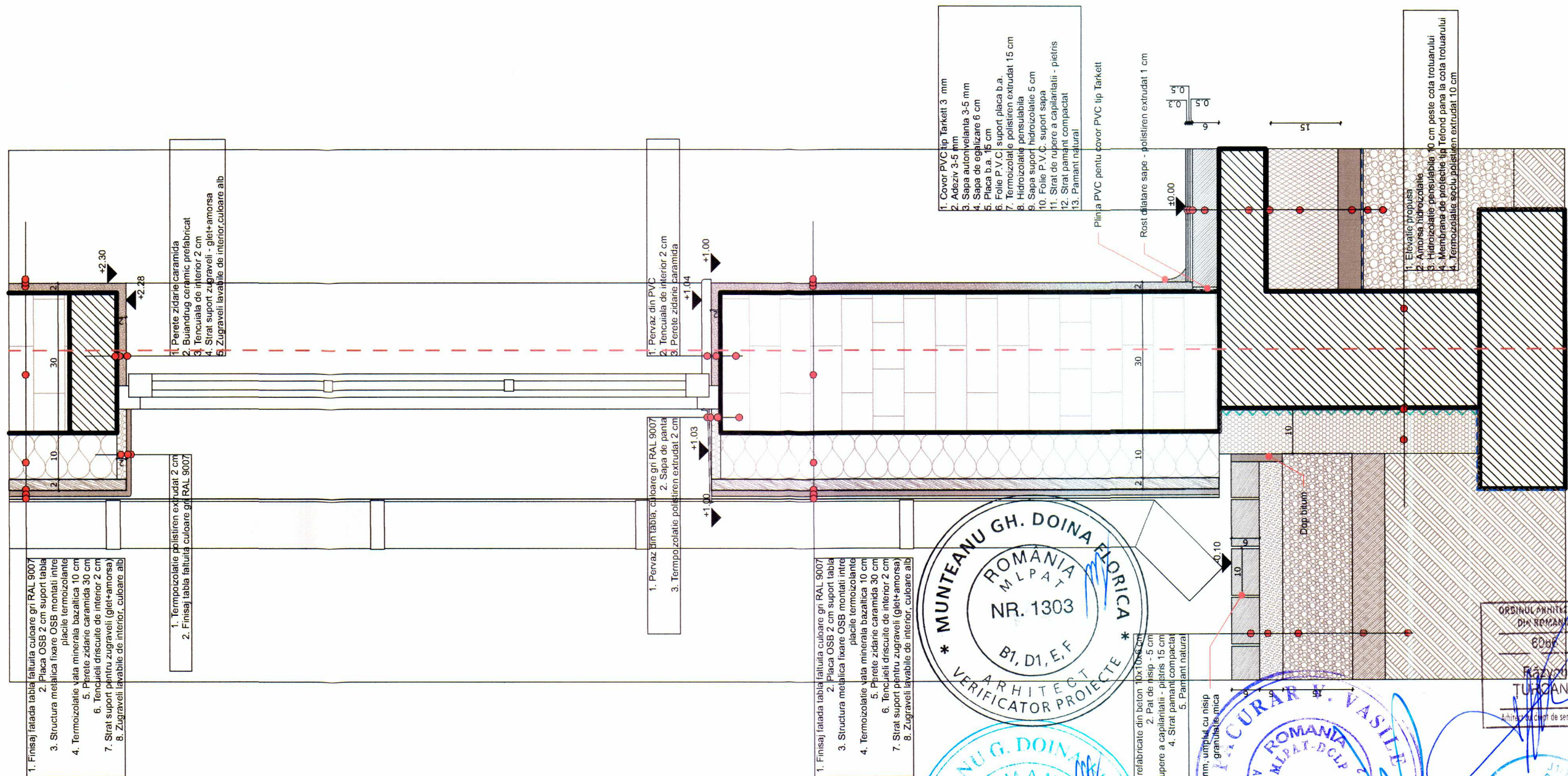

1. Finisaj fatada tabla fatuita culoare gri RAL 9007
2. Placa OSB 2 cm suport tabla
3. Structura metalica fixare OSB montati intre placile termoizolante
4. Termoizolatie vata minerala bazaltica 10 cm
5. Perete zidarie caramida 30 cm
6. Tencuiala discutate de interior 2 cm
7. Strati suport pentru zugraveli (glet+amorsa)
8. Zugraveli lavabile de interior, culoare alb

1. Termoizolatie polistiren extrudat 2 cm
2. Finisaj tabla fatuita culoare gri RAL 9007

1. Perete zidarie caramida
2. Buandrug ceramic prefabricat
3. Tencuiala de interior 2 cm
4. Strati suport zugraveli - glet+amorsa
5. Zugraveli lavabile de interior, culoare alb

1. Pervaz din PVC
2. Tencuiala de interior 2 cm
3. Perete zidarie caramida

1. Pervaz din tabla, culoare gri RAL 9007
2. Sapa de panta
3. Termoizolatie polistiren extrudat 2 cm

1. Finisaj fatada tabla fatuita culoare gri RAL 9007
2. Placa OSB 2 cm suport tabla
3. Structura metalica fixare OSB montati intre placile termoizolante
4. Termoizolatie vata minerala bazaltica 10 cm
5. Perete zidarie caramida 30 cm
6. Tencuiala discutate de interior 2 cm
7. Strati suport pentru zugraveli (glet+amorsa)
8. Zugraveli lavabile de interior, culoare alb

1. Cover PVC lip Tarkett 3 mm
2. Adeziv 3-5 mm
3. Sapa autonivelanta 3-5 mm
4. Sapa de egalizare 6 cm
5. Placa b.a. 15 cm
6. Folie P.V.C. suport placa b.a.
7. Termoizolatie polistiren extrudat 15 cm
8. Hidroizolatie pensulabila
9. Sapa suport hidroizolatie 5 cm
10. Folie P.V.C. suport sapa
11. Strati de rupere a capilaritatii - pietris
12. Strati pamant compactat
13. Pamant natural

Pilina PVC pentru covor PVC lip Tarkett

Rost dilatare sapa - polistiren extrudat 1 cm



Rost la rează: 5 mm; umplut cu nisip granulometric

1. Pava - dale prefabricate din beton 10x10x2 cm
2. Pat de nisip - 5 cm
3. Strati de rupere a capilaritatii - pietris 15 cm
4. Strati pamant compactat
5. Pamant natural

1. Etievatie propusa
2. Amorsa hidroizolatie
3. Hidroizolatie pensulabila 10 cm peste cota trotuarului
4. Membrana de protectie tip Teron pana la cota trotuarului
5. Termoizolatie soclu polistiren extrudat 10 cm

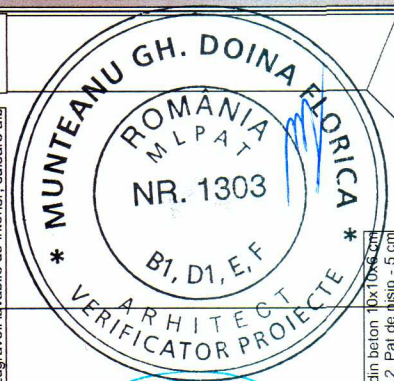

<p>Document proprietate S.C. Project Point Design S.R.L. - Nu poate fi folosit, transmis sau reproduș, total sau parțial, fara autorizarea expresa și scrisa. Utilizarea sa trebuie să fie conforma celei pentru care a fost elaborat. Documentul este valabil numai cu semnăturile și stampla în original.</p>		<p>Data: AUGUST 2022</p>
<p>Proiectant general: ARHI BEAST Cluj Napoca, Str. Oboratorului Nr. 24, Jud. Cluj Tel.: 0727745368 e-mail: arhibeast@gmail.com</p>	<p>Denumire proiect: CONSTRUIRE DISPENSAR UMAN IN LOCALITATEA SIEU MAGHERUS, COMUNA SIEU MAGHERUS, JUDETUL BISTRITA-NASAU</p> <p>Denumire plansa: DETALIUL D7</p>	<p>Nr. pr: 8/2022</p> <p>Faza: P.T.+D.E.</p>
<p>Proiectant de specialitate arhitectura: PROJECT POINT DESIGN Alba Iulia, Str. Izvorului, Nr. 53, Jud. Alba Tel.: 0751650346; e-mail: projectpointdesign@gmail.com</p>	<p>Beneficiar: COMUNA SIEU MAGHERUS</p>	<p>Nr. pl.: A18</p> <p>Scara: 1:10</p>
<p>Sef proiect: arh. TURCANU RAZVAN</p> <p>Proiectat: arh. BARB DAVID IOANA ALEXANDRA</p> <p>Desenat: arh. BARB DAVID IOANA ALEXANDRA</p>		