



Direcția Generală Logistică

Nesecret  
Exemplar unic  
Nr. 131900  
din 06.02.2025

## CERTIFICAT DE URBANISM Nr. 14 - 131.900 din 06.02.2025

**În scopul elaborării Studiului de Fezabilitate și obținerii Autorizației de construire pentru obiectivul de investiții „Depozit regional pentru stocuri operaționale în situații de urgență la Depozitul 230 Rezerve Proprii Tecuci”, cu amplasament în intravilanul municipiului Tecuci, strada Gheorghe Petrașcu nr. 50B, județul Galați, nr. cad./nr. top 120822, CF nr. 120822 Tecuci**

Ca urmare a cererii adresate de **dl. locotenent colonel Benea Ciprian**, reprezentant legal al **U.M. 0543 Tecuci – Depozitul 230 Rezerve Proprii Tecuci**, cu sediul în municipiul Tecuci, strada Fundătura Militari nr. 2, județul Galați, pentru imobilul - teren și/sau construcții, situat în **municipiul Tecuci, intravilan, strada Gheorghe Petrașcu nr. 50B, județul Galați**, identificat prin nr. cad. 120822 din cartea funciară nr. 120822 Tecuci.

În temeiul reglementărilor documentației de urbanism nr. 10/10.10.1996, faza **PUG municipiul Tecuci**, aprobată cu **H.C.L. nr. 16/1999, prelungit prin H.C.L. nr. 4/2013, nr. 5/2016, nr. 187/2018 și nr. 223/2023**,

În conformitate cu prevederile Legii nr. 50/1991, privind autorizarea executării lucrărilor de construcții, republicată, cu modificările și completările ulterioare,

### SE CERTIFICĂ:

#### 1. REGIMUL JURIDIC:

Imobilul situat în intravilanul municipiului Tecuci, strada Gheorghe Petrașcu nr. 50B, lotul 1, județul Galați, în suprafață de 55320 mp este proprietatea Statului Român (domeniu public) și aflat în administrarea M.A.I. prin U.M. 0543 Tecuci - Depozitul 230 Rezerve Proprii Tecuci, potrivit extrasului de carte funciară nr. 1738 din 22.01.2025 emis de O.C.P.I. Galați. Acesta este înscris în C.F. nr. 120822 a localității Tecuci și are nr. cad. 120822.

**Înscrisuri privind dezmembrămintele dreptului de proprietate, drepturi reale de garanție și sarcini:** nu sunt.

Acesta nu este cuprins în Lista Monumentelor Istorice 2015, redactată de Institutul Național al Monumentelor Istorice al Ministerului Culturii și Cultelor și nu este situat la mai puțin de 100 m față de imobilele înscrise în Listă.

**Imobilul se află în zona de servitute aeronautică a Bazei 95 Aeriană „Erou căpitan aviator Alexandru Șerbănescu”;**

**Interdicții de construire:** nu sunt.

#### 2. REGIMUL ECONOMIC:

**Folosința actuală:** intravilan curți construcții; sediul U.M. 0543 Tecuci;

**Destinația stabilită prin documentațiile de urbanism aprobate**, în vigoare: (*PUG municipiul Tecuci, aprobată cu H.C.L. nr. 16/1999, prelungit prin H.C.L. nr. 4/2013, nr. 5/2016, nr. 187/2018 și nr. 223/2023*): **zona UTR 7, zona cu destinație specială;**

**Utilizări permise:** activități cu profil special; locuințe de serviciu;

**Utilizări permise cu condiții:** conform Ord. nr. 2212/2391/59/16317/151/M40/2868/C/263/419/2018;

**Utilizări interzise:** unități poluante, producătoare de noxe, care generează trafic intens sau care prezintă riscuri tehnologice; unități care prezintă pericol tehnologic sau a căror poluare depășește limitele parcelei;

**Situația propusă:** construire depozit regional pentru stocuri operaționale în situații de urgență la Depozitul 230 Rezerve Proprii Tecuci și punct control acces; implementarea măsurilor prevăzute în Legea nr. 372/2005 privind performanța energetică a clădirilor, republicată – după caz; sistematizare verticală și amenajări exterioare; împrejmuiri; sistem supraveghere video; amplasare grup electrogen; racord la utilități; organizare de șantier;

**Reglementări fiscale:** conform H.C.L. nr. 272/2017, zona „A” de impozitare;

#### 3. REGIMUL TEHNIC:

**Condiționări primare:** se va ține seama de specificul echipamentului și de rolul său social, de Ordinul nr. 2212/2391/59/16317/151/M40/2868/C/263/419/2018 pentru aprobarea Procedurii comune de autorizare a executării lucrărilor de construcții cu caracter special.

**Amplasarea construcțiilor față de aliniament:** conform normelor specifice;

**Amplasarea construcțiilor față de limitele posterioare și laterale:** conform normelor specifice;

**Amplasarea construcțiilor unele față de altele în interiorul parcelei:** conform normelor specifice;

**Echipare cu utilități:** în zonă există rețele de energie electrică, apă, telecomunicații; canalizare, gaze naturale;

**Aspectul exterior al clădirilor:** noile clădiri nu vor afecta prin amploare, dimensiuni sau aspect caracterul zonei în care se amplasează;

**Circulații și accesuri:** parcela are asigurat accesul auto și pietonal din strada Gheorghe Petrașcu;

**Regimul de înălțime:** se va ține cont de recomandările MAN – Statul Major;

**P.O.T. max.:** conform normelor specifice;

**C.U.T. max.:** conform normelor specifice;

**Regimul de actualizare:** conform Legii nr. 350/2001 privind amenajarea teritoriului și urbanismul, art. 29, alin (2<sup>1</sup>) pct. (6)<sup>1</sup>, a Ordinului nr. 2212/2391/59/16317/151/M40/2868/C/263/419/2018 pentru aprobarea Procedurii comune de autorizare a executării lucrărilor de construcții cu caracter special și a art. 2<sup>2</sup> din Regulamentul General de Urbanism din 27.06.1996, aprobat prin H.G.R. nr. 1.180/2014, republicat, obiectivele de investiții se realizează cu respectarea normelor interne.

**Se vor respecta prevederile Legii nr. 372/2005 privind performanța energetică a clădirilor, republicată.** În cadrul D.T.A.C., se va întocmi de către proiectant un studiu privind fezabilitatea din punct de vedere tehnic, economic, funcțional și al mediului înconjurător a utilizării unor sisteme alternative de înaltă eficiență energetică, dacă acestea există. Pentru clădirile existente supuse unor lucrări de renovare majoră se vor dezvolta măsurile prevăzute în raportul de audit energetic, în măsura în care prin acesta se stabilește că acest lucru este posibil din punct de vedere tehnic.

**Potrivit art. 17, pct. (4) și (7) din OUG nr. 92 din 26.08.2021 privind regimul deșeurilor, titularul autorizației de construire/desființare are obligația de a avea un plan de gestionare a deșeurilor din activități de construire și/sau desființare,** după caz, prin care se instituie și steme de sortare pentru deșeurile provenite din activități de construcție și desființare, cel puțin pentru lemn, materiale minerale - beton, cărămidă, gresie și ceramică, piatră, metal, sticlă, plastic și ghips pentru reciclarea /reutilizarea lor pe amplasament, în măsura în care este fezabil din punct de vedere economic, nu afectează mediul înconjurător și siguranța în construcții, precum și de a lua măsuri de promovare a demolărilor selective pentru a permite eliminarea și manipularea în condiții de siguranță a substanțelor periculoase pentru a facilita reutilizarea și reciclarea de înaltă calitate prin eliminarea materialelor nevalorificabile.

Documentația tehnică va fi verificată la cerințele de calitate precizate de proiectant în partea scrisă, conform prevederilor Capitolului II, art. 6, alin. (2) din H.G. nr. 925/1995, Regulamentul privind verificarea și expertizarea tehnică a proiectelor, expertizarea tehnică a execuției lucrărilor și a construcțiilor, precum și verificarea calității lucrărilor executate.

Organizarea de șantier și gararea se vor asigura integral în incintă și se va ține seama de recomandările O.U.G. nr. 74/2018, Legii nr. 249/2015 și O.U.G. nr. 196/2005. Proiectul va fi întocmit de proiectanți autorizați.

L. 350/2001, Art. 32 (1): În cazul în care prin cererea pentru emiterea certificatului de urbanism se solicită o modificare de la prevederile documentațiilor de urbanism aprobate pentru zona respectivă sau dacă condițiile specifice ale amplasamentului ori natura obiectivelor de investiții o impun, autoritatea publică locală are dreptul ca, după caz, prin certificatul de urbanism:

- a) să respingă în mod justificat cererea de modificare a prevederilor documentațiilor de urbanism aprobate;
- b) să condiționeze autorizarea investiției de elaborarea și aprobarea de către autoritatea publică locală competentă a unui plan urbanistic zonal;
- c) să condiționeze autorizarea investiției de aprobarea de către autoritatea publică competentă a unui plan urbanistic zonal, elaborat și finanțat prin grija persoanelor fizice și/sau juridice interesate, numai în baza unui aviz prealabil de oportunitate întocmit de structura specializată condusă de arhitectul-șef și aprobat, după caz, conform competenței.
- d) să solicite elaborarea unui plan urbanistic de detaliu;
- e) să permită întocmirea documentației tehnice pentru autorizația de construire, fără elaborarea unei documentații de urbanism, în situația construirii pe o parcelă în cadrul unui front preexistent, în care clădirile de pe parcelele adiacente au același regim de înălțime cu cel solicitat.

(7) Modificarea prin planuri urbanistice zonale de zone ale unei unități teritoriale de referință, stabilite prin reglementări aprobate prin Planul Urbanistic General, poate fi finanțată de persoane juridice și/sau fizice. În această situație, coeficientul de utilizare al terenului (CUT) propus de noua reglementare nu îl va putea depăși pe cel aprobat inițial cu mai mult de 20%, o singură dată.

**NOTĂ:** în cazul în care se vor executa lucrări în afara imobilului aflat în administrarea Ministerului Afacerilor Interne, acestea se vor autoriza de către administrația publică locală, în condițiile Legii nr. 50 din 1991 privind autorizarea executării lucrărilor de construcții, republicată.

**Prezentul certificat de urbanism poate fi utilizat în scopul declarat: elaborarea Studiului de Fezabilitate și obținerea Autorizației de construire pentru obiectivul de investiții „Depozit regional pentru stocuri operaționale în situații de urgență la Depozitul 230 Rezerve Proprii Tecuci”, cu amplasament în intravilanul municipiului Tecuci, strada Gheorghe Petrașcu nr. 50B, județul Galați, nr. cad./nr. top 120822, CF nr. 120822 Tecuci**

Certificatul de urbanism nu ține loc de autorizație de construire/ desființare și nu conferă dreptul de a executa lucrări de construcții

<sup>1</sup> Legea nr. 350/2001: (6) Certificatul de urbanism pentru destinații speciale se eliberează în temeiul și cu respectarea documentațiilor aferente obiectivelor cu caracter militar, elaborate și aprobate de Ministerul Apărării Naționale, Ministerul Afacerilor Interne, Serviciul Român de Informații, Serviciul de Informații Externe, Serviciul de Telecomunicații Speciale și Serviciul de Protecție și Pază, după caz, pe baza avizului Ministerului Dezvoltării Regionale, Administrației Publice și Fondurilor Europene.

2H.G.R. nr. 1.180/2014, Art. 2 Domeniul de aplicare:

(1) Regulamentul general de urbanism se aplică în proiectarea și realizarea tuturor construcțiilor și amenajărilor, amplasate pe orice categorie de terenuri, atât în intravilan, cât și în extravilan.

(2) Se exceptează de la prevederile alin. (1) construcțiile și amenajările cu caracter militar și special, care se autorizează și se execută în condițiile stabilite de lege.

#### 4. OBLIGAȚII ALE TITULARULUI CERTIFICATULUI DE URBANISM:

În scopul elaborării S.F./D.T.A.C. solicitantul se va adresa autorității competente pentru protecția mediului:  
**Ministerul Mediului – Agenția Pentru Protecția Mediului Galați, strada Regimentul 11 Siret nr. 2, municipiul Galați**

În aplicarea Directivei Consiliului 85/337/CEE (Directiva EIA) privind evaluarea efectelor anumitor proiecte publice și private asupra mediului, modificată prin Directiva Consiliului 97/11/CE și prin Directiva Consiliului și Parlamentului European 2003/35/CE privind participarea publicului la elaborarea anumitor planuri și programe în legătură cu mediul și modificarea, cu privire la participarea publicului și accesul la justiție, a Directivei 85/337/CEE și a Directivei 96/61/CE, prin certificatul de urbanism se comunică solicitantului obligația de a contacta autoritatea teritorială de mediu pentru ca aceasta să analizeze și să decidă, după caz, încadrarea/neîncadrarea proiectului investiției publice/private în lista proiectelor supuse evaluării impactului asupra mediului. În aplicarea prevederilor Directivei Consiliului 85/337/CEE, procedura de emitere a acordului de mediu se desfășoară după emiterea certificatului de urbanism, anterior depunerii documentației pentru autorizarea executării lucrărilor de construcții la autoritatea administrației publice competente. În vederea satisfacerii cerințelor cu privire la procedura de emitere a acordului de mediu, autoritatea competentă pentru protecția mediului stabilește mecanismul asigurării consultării publice, centralizării opțiunilor publicului și formulării unui punct de vedere oficial cu privire la realizarea investiției în acord cu rezultatele consultării publice. În aceste condiții:

După primirea prezentului certificat de urbanism, titularul are obligația de a se prezenta la autoritatea competentă pentru protecția mediului în vederea evaluării inițiale și stabilirii demarării procedurii de evaluare a impactului asupra mediului și/sau a procedurii de evaluare adecvată. În urma evaluării inițiale, a notificării privind intenția de realizare a proiectului se va emite punctul de vedere al autorității competente pentru protecția mediului.

În situația în care autoritatea competentă pentru protecția mediului stabilește efectuarea evaluării impactului asupra mediului și/sau a evaluării adecvate, solicitantul are obligația de a notifica acest fapt autorității administrației publice competente cu privire la menținerea cererii pentru autorizarea executării lucrărilor de construcții

În situația în care, după emiterea certificatului de urbanism ori pe parcursul derulării procedurii de evaluare a impactului asupra mediului, solicitantul renunță la intenția de realizare a investiției, acesta are obligația de a notifica acest fapt autorității administrației publice competente.

**5. CEREREA DE EMITERE A AUTORIZAȚIEI DE CONSTRUIRE/DESFIIȚARE** va fi însoțită de următoarele documente:

- a) **certificatul de urbanism (copie);**
- b) **dovada, în copie conformă cu originalul, a titlului asupra imobilului, teren și/sau construcții și, după caz, extrasul de plan cadastral actualizat la zi și extrasul de carte funciară de informare actualizat la zi, în cazul în care legea nu dispune altfel,**
- c) **documentația tehnică - D.T., după caz (2 exemplare originale):**

D.T.A.C.

D.T.O.E.

D.T.A.D.

d) **avizele și acordurile de amplasament stabilite prin certificatul de urbanism:**

*d.1) avize și acorduri privind utilitățile urbane și infrastructură, (copie):*

alimentare cu apă – Apă-Canal Galați - SF+DTAC

gaze naturale – Engie - SF+DTAC

**Alte avize/acorduri**

alimentare cu energie termică  telefonizare

alimentare cu energie electrică – SDEE Muntenia Nord - SF+DTAC

contract / convenție / angajament / delegare în sarcina executantului pentru preluarea molozului - DTAC

*d.2) avize și acorduri privind (copie):*

acord Inspectoratul pentru Situații de Urgență pentru obținerea autorizației de construire – conform Procedurii de sistem privind acordului și atestatului de securitate la incendiu pentru construcțiile cu caracter special ale M.A.I., nr. 571446 din 13.06.2023 – SF+DTAC

protecția civilă

sănătatea populației - Direcția Medicală – M.A.I. - DTAC

*d.3) avize/acorduri specifice ale administrației publice centrale și/sau ale serviciilor descentralizate ale acestora (copie)*

acord autentic al vecinilor – pentru construirea împrejmuirii – după caz - DTAC

avizul Serviciului rutier din cadrul IPJ Galați – pentru stabilirea accesului auto – DTAC

avizul administratorului drumului – pentru stabilirea accesului auto – DTAC

avizul Direcției Județene pentru Cultură

aviz MAN – Statul Major General – SF+DTAC

*d.4) studii de specialitate (1 exemplar original)*

expertiză tehnică

acord de intervenție emis de Serviciul Controlul Calității în Construcții

studiu geotehnic verificat la cerința Af – SF+DTAC

deviz general - DTAC

- [X] plan topografic faza PAC realizat de persoană autorizată ANCPI pentru zona de interes – SF+DTAC
- [X] referate de verificare - DTAC
- [X] studiu cu privire la posibilitatea utilizării sistemelor alternative, conform Legii 372/2005 privind performanță energetică a clădirilor – SF+DTAC
- [X] aviz CTE - DTAC
- [X] aviz DGCTI – conform adresei DGCTI nr. 571883/04.11.2023 - DTAC

- e) declarație pe proprie răspundere a investitorului că imobilul nu face obiectul unui litigiu și nu este afectat de alte construcții sau amenajări - DTAC
- f) dovada înregistrării proiectului la Ordinul Arhitecților din România - DTAC
- g) punctul de vedere/actul administrativ de principiu al autorității competente pentru protecția mediului – SF+DTAC

Prezentul certificat de urbanism are valabilitate de **24 luni** de la data emiterii.  
Valabilitatea termenului certificatului de urbanism pe poate prelungi o singură dată, la cererea titularului, formulată cu cel puțin 15 zile înainte de expirarea acestuia.

**DIRECȚIA GENERALĂ LOGISTICĂ**  
**DIRECTOR GENERAL**  
Chestor principal de poliție  
dr. ing. **PELIĞRAD ION**



**ȘEFUL SERVICIULUI PATRIMONIUL IMOBILIAR  
ȘI PROTECȚIA MEDIULUI**  
Comisar șef de poliție  
**MARINACHE GABRIEL**

**ARHITECT URBANIST**  
Comisar șef de poliție  
urb. **NICOLAE GABRIELA**

Prezentul certificat de urbanism a fost transmis solicitantului direct/ prin poștă la data de 06.02.2025 cu adresa nr. 131.900.

În conformitate cu prevederile Legii nr. 50/1991 privind autorizarea executării lucrărilor de construcții, republicată, cu modificările și completările ulterioare, se prelungeste valabilitatea

Certificatului de urbanism nr. ~~14~~ - 131.900 din 06.02.2025  
de la data de ..... până la data de .....

**DIRECȚIA GENERALĂ LOGISTICĂ**  
**DIRECTOR GENERAL**

**ȘEFUL SERVICIULUI PATRIMONIUL IMOBILIAR  
ȘI PROTECȚIA MEDIULUI**

**ARHITECT URBANIST**

Data prelungirii valabilității : .....  
Transmis solicitantului la data de ..... cu adresa nr. ...., direct/ prin poștă

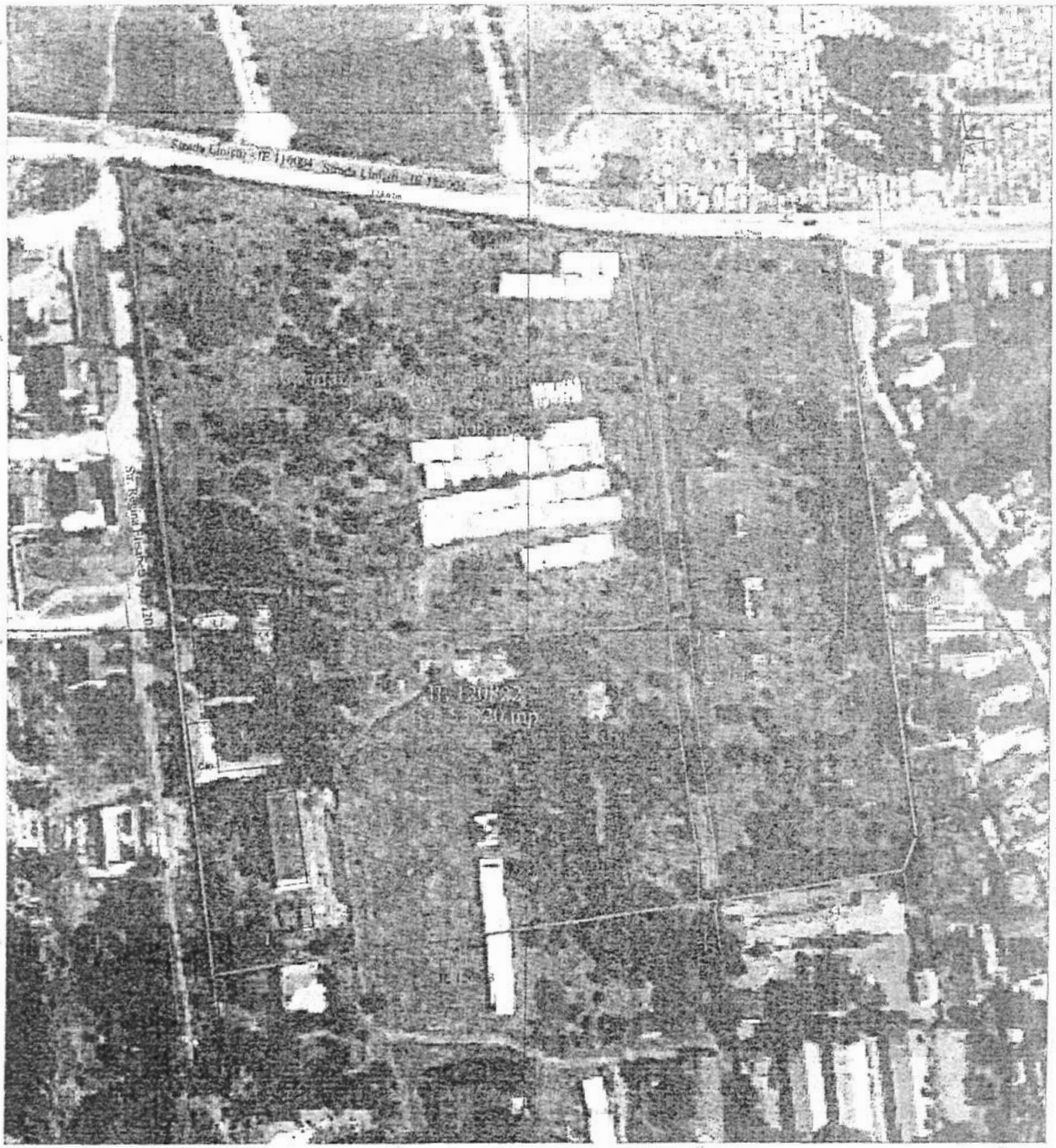

**PLAN DE SITUAȚIE**

Scara 1:1000

Nr. cad.	Suprafața măsurată (mp)	Adresa imobilului	
120822	55320	Str. Gheorghe Petrascu nr. 500, mun. Tecuci, jud. Galați	
C. E. nr.	120822	UAT	TECUCI

**A. DATE REFERITOARE LA TEREN**

Nr. parcela	Categoria de folosință	Suprafața (mp)	Mențiuni
1	CC	55320	Teren împrejmuit cu gard de beton, plăci și zidurile construcțiilor proprii și finită materializat între per. 1-2 cu picheti metalici
TOTAL		55320	LOT 1

**B. DATE REFERITOARE LA CONSTRUCȚII**

Nr. construcție	Cod casier	Suprafața construită la et (mp)	Mențiuni
C1	CA	108	Nivelul nivelului 1 (P), Suprafața de înălțare = 108 mp
C2	CA	106	Nivelul nivelului 1 (P), Suprafața de înălțare = 106 mp
C3	CA	57	Nivelul nivelului 1 (P), Suprafața de înălțare = 57 mp
C4	CA	139	Nivelul nivelului 1 (P), Suprafața de înălțare = 139 mp
C5	CA	24	Nivelul nivelului 1 (P), Suprafața de înălțare = 24 mp
C6	CAS	120	Nivelul nivelului 1 (P), Suprafața de înălțare = 120 mp
C7	CA	109	Nivelul nivelului 1 (P), Suprafața de înălțare = 109 mp
C8	CA	31	Nivelul nivelului 1 (P), Suprafața de înălțare = 31 mp
C9	CA	205	Nivelul nivelului 1 (P), Suprafața de înălțare = 205 mp
C10	CA	240	Nivelul nivelului 1 (P), Suprafața de înălțare = 240 mp
C11	CA	75	Nivelul nivelului 1 (S), Suprafața de înălțare = 75 mp
TOTAL		1712	

Suprafața măsurată = 55320 mp  
Suprafața din acte = - mp

MINISTERUL AFACERILOR INTERNE  
DIRECȚIA GENERALĂ LOGISTICĂ  
DIRECȚIA PROIECTARE ȘI CONSILIEREA ÎN CONSTRUCȚII

**MINISTERUL AFACERILOR INTERNE**  
**DIRECȚIA GENERALĂ LOGISTICĂ**

ANEXA LA

**CERTIFICATUL DE URBANISM**

NR. 14-131/900 DIN 06.02.2025

**ARHITECT URBANIST**

Executant:

ing. TURCANU MARIUS

**CERTIFICAT DE AUTORIZARE**

MARIUS TURCANU

CATEGORIA

Data: 31.01.2025

1. The first part of the document discusses the importance of maintaining accurate records of all transactions and activities. It emphasizes that this is crucial for ensuring transparency and accountability in the organization's operations.

2. The second part of the document outlines the various methods and tools used to collect and analyze data. It highlights the need for consistent data collection practices and the use of advanced analytical techniques to derive meaningful insights from the data.

3. The third part of the document focuses on the role of technology in data management and analysis. It discusses how modern software solutions can streamline data collection, storage, and analysis processes, thereby improving efficiency and accuracy.

4. The fourth part of the document addresses the challenges associated with data management, such as data quality, security, and privacy. It provides strategies to mitigate these risks and ensure that the data remains reliable and secure throughout its lifecycle.

5. The fifth part of the document concludes by summarizing the key findings and recommendations. It stresses the importance of a data-driven approach in decision-making and the need for continuous monitoring and improvement of data management practices.

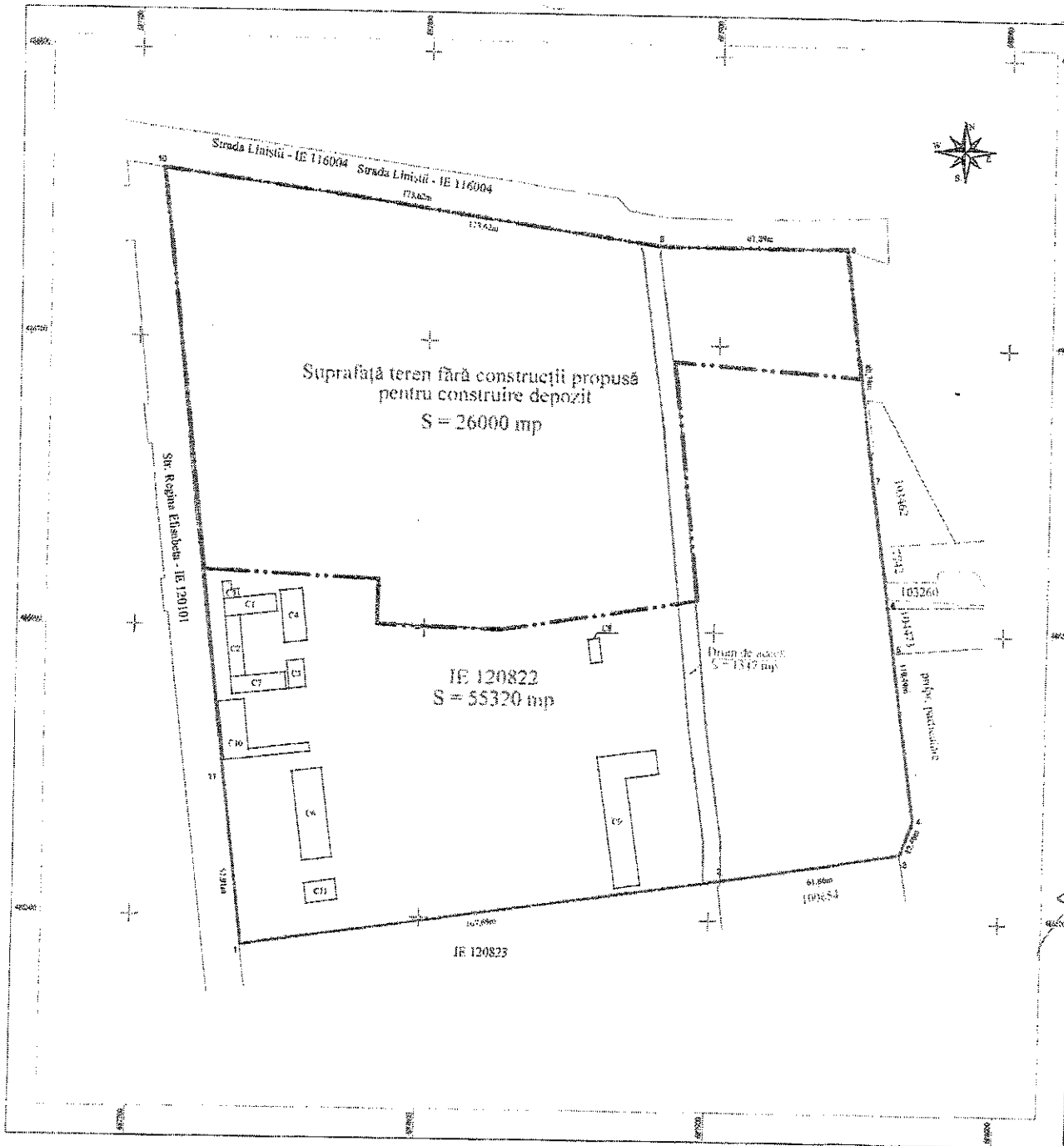

**PLAN DE SITUAȚIE**  
Scara 1:1000

Nr. cad.	Suprafața măsurată (mp)	Adresa imobilului	
120822	55320	Str. Gheorghe Petrașcu nr. 50B, mun. Tecuci, jud. Galați	
C. F. nr.	120822	UAT	TECUCI

**A. DATE REFERITOARE LA TEREN**

Nr. parcelă	Categoria de folosință	Suprafața (mp)	Mențiuni
1	CC	55320	Teren împrejmuit cu gard de beton, piasă și vidurile construcțiilor proprii și limită materializată între pct. 1-2 cu pichetaj metalic
TOTAL		55320	LOT 1

**B. DATE REFERITOARE LA CONSTRUCȚII**

Nr. construcție	Cod coran.	Suprafața construită la sol (mp)	Mențiuni
C1	CA	108	Număr niveluri 1 (P); Suprafață desfigurată = 108 mp
C2	CA	106	Număr niveluri 1 (P); Suprafață desfigurată = 106 mp
C3	CA	57	Număr nr. etaj. 1 (P); Suprafață desfigurată = 57 mp
C4	CA	159	Număr niveluri 1 (P); Suprafață desfigurată = 159 mp
C5	CA	24	Număr niveluri 1 (P); Suprafață desfigurată = 24 mp
C6	CAS	320	Număr niveluri 1 (P); Suprafață desfigurată = 320 mp
C7	CA	109	Număr niveluri 1 (P); Suprafață desfigurată = 109 mp
C8	CA	31	Număr niveluri 1 (P); Suprafață desfigurată = 31 mp
C9	CA	503	Număr niveluri 1 (P); Suprafață desfigurată = 503 mp
C10	CA	240	Număr niveluri 1 (P); Suprafață desfigurată = 240 mp
C11	C6	75	Număr niveluri 1 (S); Suprafață desfigurată = 75 mp
TOTAL		1712	

Suprafața măsurată = 55320 mp  
Suprafața din acte = - mp

MINISTERUL AFACERILOR INTERNE  
DIRECȚIA GENERALĂ LOGISTICĂ  
DIRECȚIA PROIECTARE ȘI CONSILIERĂȚI ÎN CONSTRUCȚII

DIRECTOR  
*[Signature]*

Executant:  
Ing. TURCANU MARIUS DE  
(Arhitect autorizat în proiectare)  
MARIUS TURCANU  
Data: 31.12.2025

MINISTERUL AFACERILOR INTERNE  
DIRECȚIA GENERALĂ LOGISTICĂ

ANEKĂ LA  
CERTIFICATUL DE URBANISM  
NR. 14-131900 din 06.02.2025

ARHITECT URBANIST  
*[Signature]*

